

2~3 お得に貯めて使える「としポ」/実態を知って、消費者力を高めよう/今年もGWは花の祭典へ/ふれあい収集の対象を広げました など
 4~6 暮らしのガイド、施設のイベント
 7~8 区版



◀ 広報紙がスマホで読めます(13言語対応)

電子か紙か選べる! プレミアム付商品券

最大!

1人5,000円分 お得に!!

事前申込制!
プレミアム率
市で過去最高の
50%

まずは「としポ」
アプリをダウンロード!

電子商品券

広島広域都市圏ポイント「としポ」アプリで。1円単位で使えて、買い物に使うときもスマホ一つで便利!
※としポについては本紙2ページで

紙商品券

スマホやアプリがなくても、利用可能!
1,000円券と500円券の10枚つづり!

スーパーやドラッグストアなど使えるお店、いっぱいあるね!

広島市プレミアム付商品券発行事業について紹介します。
広島市プレミアム付商品券事務局(下記コールセンター ☎050-5538-5487、☎542-1337)

この記事は、主に右記SDGsのゴールの達成に役立つものです。
【SDGs・持続可能な開発目標】

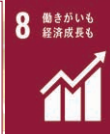

物価高騰による負担を軽減し 地域経済を活性化

食料品などの物価高騰による市民の負担を軽減するとともに、消費を喚起し、地域経済の活性化につなげるため、市は電子と紙で「プレミアム付商品券」を発行します。

事前申し込みが必要

1人につき1万円分を購入すると1万5000円分の買い物ができる、大変お得な商品券です。電子商品券(市内と広島広域都市圏の加盟店で利用可)か紙商品券(市内の加盟店で利用可)のどちらかを選び、事前に申し込んだ人全員が購入可能です。利用には、事前申し込みが必要ですので、期間中にお忘れなく!!

商品券種	どちらか選べる! /	
電子(としポ)	紙	
プレミアム率	50%	
購入対象者	今年4月1日以降に市内に住民登録がある人	
購入限度額	電子商品券、紙商品券のいずれかを選択し、1人につき1万円(額面1万5000円)まで	
最小購入単位	1,000円単位(額面1,500円)	5,000円単位(額面7,500円:1,000円券が5枚、500円券が5枚の計10枚つづり ※おつりは出ません)
申込期間	5月31日(日)まで	5月9日(土)~7月20日(祝)
申請方法	としポアプリから専用ホームページにアクセスして申し込み	専用ホームページで ※郵送か申請サポート窓口での申し込みも可能(Q2参照)
購入方法	5月20日(水)以降順次、アプリやメールにて決定通知を受領後、クレジットカードかセブン銀行ATMでチャージ。7月31日(金)まで	7月21日(火)以降順次、郵送にて決定通知(はがきの引換券)を受領後、指定店舗(スーパー、商業施設、郵便局など各区に複数箇所設置予定)に現金とはがきを持参して引き換え。9月30日(水)まで
利用開始日	5月20日(水)から	7月21日(火)から
利用期限	来年2月28日(日)まで	

■コールセンター ☎050-5538-5487、FAX 542-1337

詳しくは、同事務局ホームページで



Q.1 代理で申請できるの?

電子商品券の場合、家族の代表(同姓同一住所に限る)が一括で申請できます。紙商品券では、本人による申請が難しい場合は親族のほか、施設職員などの代理申請も可能です。

Q.2 紙商品券の申請は、専用ホームページのみ?

区役所、公民館、一部のスーパーなどに設置している申込用紙による郵送での申請も可能です。また、5月11日(月)から、各区役所に申請サポート窓口を設け、申し込みのサポートも行います。

■プレミアム分を受け取るまでの流れ

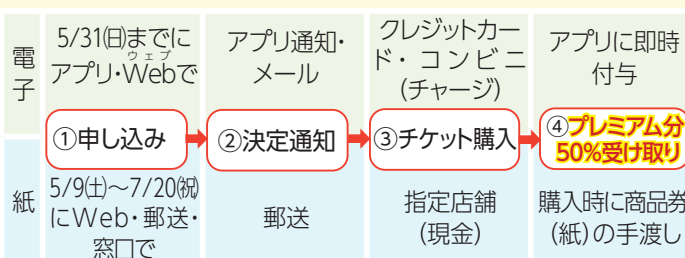

お得に貯めて使える「としポ」

買い物などで貯めて、使うことができる地域共通ポイント「としポ」。1ポイントを1円として利用できます。
 圏経済企画課(☎504-2235、☎504-2259)



500以上の店舗などで使える

としポは、「広島広域都市圏ポイント」の愛称で、スマホ専用のアプリを使って広島広域都市圏の加盟店などで利用できます。

地域経済と住民の地域活動をより楽しく、豊かに

地元の店舗や産業、コミュニティ活動を応援するとしポ。市は各市町と共に、としポで、地域の活性化や皆さんの生活をより楽しく、豊かにすることを目指しています。

詳しくは公式ホームページで(右上二次元コード)。アプリのダウンロードはこちら(同下)。



まずは、ポイントを貯めよう!

【加盟店で買い物】
 来店するだけでポイントを付与している店舗もあり。加盟店の詳細は、としポアプリかホームページで
 【イベント会場で】
 各種イベントへの参加で。該当のイベントはとしポアプリで
 【アプリ内のアンケートに回答】
 各種アンケートの回答で。定期的に配信されるものもあり



チェック 日常的に使える便利なアプリ
 としポアプリは、便利なおみ出しカレンダーのほか、歩数計など健康に役立つ機能(右記事参照)も!

つくろう! 健康習慣 とし歩 de ヘルスケア

5月から、としポアプリのヘルスケア機能を使ってウォーキングの歩数(自動記録)と体重記録を継続的に行った人に、抽選でとしポのポイントが付与します。
 圏健康推進課(☎504-2980、☎504-2258)



条件達成で 通常月は最大600ポイント 当てる!
 ボーナスマ月は最大1,200ポイント

ウォーキング

☑ 1カ月20日以上

☑ 1日6,000歩 達成 抽選で200人

☑ 1日8,000歩 達成 抽選で100人

300ポイント

体重計測・記録

☑ 1カ月5日以上

抽選で200人

100ポイント

当選者の中からさらに +200 = 500ポイント

▼ 申請不要! 気軽にご参加を ▼

1

としポアプリをインストール後、ヘルスケアから必要事項を入力

2

スマホを携帯して歩く。体重を計測・記録する

3

毎月、条件を達成すると自動的に抽選に参加!

詳しくは市ホームページで

5・10月はボーナス月ポイント2倍!

実態を知って、消費者力を高めよう

ウェブサイトや広告デザインなどにおいて、消費者を特定の意思決定に誘導する、いわゆる「ダークパターン」。事例を知っておきましょう。
 圏消費生活センター(☎225-3329、225-3300〈相談専用〉10:00~18:00。(火)、(日)、(祝)、(休は除く)、☎221-6282)

選択の意思を誤らせる手法

デジタル化の進展に伴い、インターネット上で、消費者の嗜好を踏まえて情報を提供する仕組みが進化しています。消費者は商品やサービスに関する情報を容易に入手できるようになった一方、事業者の望む選択肢が事前に設定されていたり、誤解を招く価格表示になっていたりとといった事例も多く見られます。

ダークパターンとは、消費者を特定の意思決定に誘導する、そのようなウェブサイトの表示やデザインのことです。

事例や注意点をしておく

ダークパターンにだまされないためには、まず、実態を知ることが大切です。ネット通販などを利用する場合は、一呼吸置き、落ち着いて考えること。確認・判断の上、惑わされない消費行動を取りましょう。

契約や購入した後、キャンセルしようとしても、その手順が煩雑だったり、解約のデメリットを強調されたりする場合があります。トラブルになった場合は、一人で悩まず、消費生活センターなどにご相談ください。

ダークパターン事例1

★価格が高い「お徳用サイズ」と「定期お届けコース」の選択肢が事前に選択されている

タイチョウプラス

お徳用サイズ 約100日分300粒	通常サイズ 約50日分150粒
定期お届けコース	1回のみお届け

約100日分300粒 11,000円 9,900円(税込)
 定期お届けコース 10%OFF 送料当社負担

買い物カゴに入れる

ダークパターン事例2

★大幅値下げを強調しているが、通常料金での販売実績があるかどうか不明である

通常税込価格
11,000円

↓

2,980円

特別価格(税込)
1,000円OFF

1,980円

特別キャンペーン

いまなら

クーポン贈呈

さらに **1000円割引**

送料無料 回数縛りなし

初回限定価格 **いますぐ試す**

内容量100ml 医薬部外品 天然成分配合

5/3~5/5(祝)

今年もGWは花の祭典へ

花いっぱいの中でパレードやステージが繰り広げられる「ひろしまフラワーフェスティバル」。49回目の今年、初のフラワーピースアンバサダーに村上信五さん(右下写真)が就任。皆さんと共に平和への願いを発信します。

圏ひろしまフラワーフェスティバル実行委員会
 企画実施本部(☎294-4622、☎234-2007)

場平和記念公園・平和大通り(中区中島町・大手町) ほか

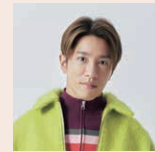

今年のテーマは、平和を願う気持ちがヒロシマから世界に広がり、花開いてほしいとの思いが込められた「Colorful Wonderful Peaceful」です。

主なプログラム(予定)

- | | |
|---|---|
| <p>3日</p> <ul style="list-style-type: none"> ● オープニングセレモニー ● 花の総合パレード ● フラワーピースアンバサダー・村上信五さんのステージ ● スペシャルゲスト・新浜レオンさんのステージ など <p>4日</p> <ul style="list-style-type: none"> ● ひろしまストリート陸上プラス ● STU48のスペシャルライブ | <ul style="list-style-type: none"> ● 神楽まつり など <p>5日</p> <ul style="list-style-type: none"> ● パフォーマンスパレード ● きんさいYOSAKOIステージ ● ファイヤーフィナーレ など <p>※今年には花鉢の配布はありません</p> <p>3日間共通</p> <p>ステージ、ひろば、観光物産展、フリーマーケット、ピースフラワープロジェクト花育 など</p> |
|---|---|

フラワーフェスティバル期間中の交通規制にご協力を

※会場には公共交通をご利用ください

<p>交通規制の内容(①、④~⑦は車両通行禁止)</p> <ul style="list-style-type: none"> ① 歩行者用道路 3・4・5日 10:45~19:00 ② 一方通行解除区間 3・4・5日 10:45~19:00 ③ 転回禁止解除区間 3・4・5日 10:45~19:00 	<ul style="list-style-type: none"> ④ 3・4・5日 10:45~19:00 ⑤ 3日 7:00~14:30 5日 9:00~14:00 ⑥ 3日 10:45~17:00 5日 14:00~17:00 ⑦ 歩行者用道路 3・4・5日 10:00~翌4:00
--	---

ふれあい収集の対象を広げました

家庭ごみを自ら出すことが難しいと感じている人の自宅を訪問し、排出をお手伝いする「ふれあい収集」。4月から対象を拡大し、一定等級以上の障害者で構成される世帯も対象となりました。
環境局業務第一課(☎504-2219、☎504-2229)



対象を拡大し、年齢制限を撤廃

ふれあい収集では、家庭ごみを自ら出すことが難しい対象者の自宅を週1回訪問し、玄関先に出してもらったごみ(大型ごみは除く)の収集を行います。

対象者は右記のとおりで、新たに②③④の世帯が対象となりました。また、年齢の制限を無くしました。

声掛けや電話連絡も

希望する人には、ごみが出ていない場合、必要に応じて声掛けを行ったり、あらかじめ届け出てもらった緊急連絡先へ電話連絡を行ったりします。詳しくは、市ホームページで。

対象となる人(世帯)の要件
市内に在住の人(世帯)で、全ての人が次の①～④のいずれかを満たし、ごみ出しに関して、他者からの協力を得ることができない人(世帯)
①要介護1～5の認定を受けている
②身体障害者手帳1～3級を所持している
③精神障害者保健福祉手帳1、2級を所持している
④療育手帳(A、A、B)を所持している



市HP ページ番号 1031711



申し込みはお住まいの地区の環境事業所へ

区	電話	区	電話
中・東	241-0779	安佐南	848-3320
		安佐北	814-7884
南	286-9790	安芸	884-0322
西	277-6404	佐伯	922-9211



子育ての援助をしませんか

ファミリー・サポート・センターでは、子育ての援助を受けたい人(依頼会員)と、援助を行いたい人(提供会員)を結びつけるお手伝いをしています。提供会員として登録する人を募集します。
同センター事務局(健康科学館内☎246-4455(月)は除く、☎246-9109)

子育て経験を生かせる提供会員

同センターは、子育ての援助を受けたい人(依頼会員)が「保育園に子どもを送迎してほしい」「放課後に子どもを預かってほしい」ときなどに、援助を行いたい人(提供会員)の自宅で子どもを預かるなどして、子育て中の親子を支援する有償のボランティア活動です。

1日の援助活動終了後、依頼会員が提供会員に費用を支払います。

活動時間	利用料金(1時間)
(月)～(金)の7:00～19:00	700円
(土)・(日)・(祝)・(休)・上記の時間帯以外	900円

※2人目からは半額

会員になるには

いずれも市内に住民票がある人が対象です。現在、提供会員に登録する人を募集しています。

インタビュー

お子さんからパワーをもらってます

提供会員に登録して13年になる西本昌子さん(66)。「先日は、兄弟を育てるママが普段思い切り甘えられないお兄ちゃんとの時間



をつくりたいとのことで、下の子を預かりました。終了時、帰ってきたお兄ちゃんの大満足の表情と下の子の笑顔に、ああ良かったなど。お子さんたちからいつもパワーをもらってます」と笑顔で話します。

提供会員の登録

【対象】心身ともに健康な20歳以上の人で、子育ての援助活動に理解と熱意があり、講習(下記)を受講した人

両方会員の登録

現在、依頼会員の人も、講習を受講すると、援助を行うこともできる両方会員になれます。

※依頼会員の登録については同事務局(上記)かお住まいの区の地域子育て支援センター(中区は除く)へ(右二次元コード)

提供会員登録講習会(全4回)

日程	時間	内容
6/3	9:30	●子どもの世話と保育の心
～	～	●小児看護の基礎知識
6/24	16:30	●安全と事故防止
の(水)	～	●栄養と食生活
		●子どもの遊び など

【会場】健康科学館

【申し込み】電話で、5月27日(水)までに、同館(☎246-9100)へ

市HP ページ番号 1038890



旧逋信病院外来棟を平和資料館に

被爆建物である「旧広島逋信病院外来棟」(中区東白島町)。市は、その一室を平和資料館としてリニューアルし、5月から一般公開します。
平和推進課(☎504-2900、☎504-2986)

被爆の惨状や当時の救護活動を伝える

1935(昭和10)年に開設された同病院は、爆心地から北東約1.4kmにあり、全壊全焼を免れ、被爆した人たちの救護活動の拠点となりました。

市は、2018(平成30)年に日本郵政か

ら譲渡された外来棟を、被爆前後の病院の状況に焦点を当てた展示とするため、リニューアルを行ってきました。

負傷者の治療に当たった医師などの活動を分かりやすく展示するほか、当時の状況を映像で紹介します。

詳しくは、市ホームページで。

市HP ページ番号 1015042



主な展示内容

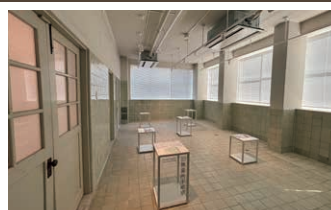

旧無菌的手術室、旧消毒室
被爆当時のタイルが残され、竣工当時の雰囲気が再現されている



映像シアター
写真や関係者の証言、建物の3D映像を視聴者が院内にいる感覚となるよう3面スクリーンで投影



未曾有の惨状-原子爆弾症-
被爆直後の救護活動の状況について、当日から治療にあたった医師らに焦点を当て、写真や日記、臨床記録などで伝える

第4次男女共同参画基本計画を策定

市は、性別による差別がなく、男女が対等のパートナーとして責任を分かち合い、個性や能力を十分に発揮できる社会を実現することを目的として、「第4次広島市男女共同参画基本計画」を策定しました。
男女共同参画課(☎504-2108、☎504-2609)

社会情勢の変化に対応した取り組み

少子高齢化により労働人口が減少する中、性別に関係なく働きたい人が、その個性と能力を十分に発揮できる環境の整備が求められています。

また、自然災害が激甚化・頻発化しており、災害発生時には、女性や

子どもなどが災害弱者となりやすく、男女共同参画の視点による防災・復興対策が重要になっています。

同計画により、さまざまな課題などに対応した取り組みを進めます。

【計画期間】令和8(2026)年度～令和12(2030)年度の5年間

詳しくは市ホームページで。

市HP ページ番号 1049309



広島広域都市圏

はっしー漫遊記 150

わがまち 今昔物語

市は「200万人広島都市圏構想」の実現に向け、近隣33市町と連携・交流を進めています。

広島広域都市圏 検索

吉賀町 町名の由来「八久呂鹿」の伝説



飛鳥時代の終わり頃、筑紫の国(現在の福岡県辺り)から、「八久呂鹿」と呼ばれる悪い鹿が来襲し、人々を悩ませていました。その姿は、足が8本、角が8又、体を覆う赤毛は1尺余り。里の民を守るため、天皇を護衛する武士が鹿を退治し、民たちはこの鹿を奇鹿神社(写真)に祭りました。以来、この地は、悪い鹿が良い鹿になるように、「よいしか」から「よしか」と呼ばれるようになったということです。この伝説は、神楽の演目「八久呂鹿」としても継承されています。

私が紹介します!



「やくろ鹿伝説」の本を手に吉賀町企画課 秋山一平さん

くらしのガイド

電話はできるだけ各課直通ダイヤルのご利用を
市役所・各区役所の代表電話
☎082-245-2111(共通)

区役所ファクス

中	541-3835	安佐南	877-2299
東	262-6986	安佐北	815-3906
南	252-7179	安芸	822-8069
西	232-9783	佐伯	923-5098

記号の説明

対象者 日時 会場
内容 ¥参加費など 持参物
申し込み方法 問い合わせ先
HP ホームページ

料金や申し込み方法の記載のないものは、無料、申し込み不要。1時間未満の催しは、開始時間のみ記載

休は、5月1日～31日までの土・日曜日、祝・休日以外を休館日としている場合に記載します

「高校生*」は、高校生相当年齢の人、「シニア」は65歳以上の人です ※年齢の証明が必要

は高齢者いきいき活動ポイント、
は広域都市圏ポイント対象事業です ※同時に受領不可

申し込みの際の必要事項

- 催し名・講座名 ●〒住所
 - 氏名(ふりがな) ●年齢(児童生徒は学年も) ●電話番号
 - その他記載事項
- ※往復はがきの場合は返信面も明記

市ホームページ/公式SNS など

ホームページ



LINE



X



フェイスブック



Instagram



YouTube



広報 ひろしま

おやこ市政

広島市でくらす親子のための SNSマガジン

Instagramでフォロー!

hiroshima_oyako_shisei

福祉・健康

希望世帯に資格確認書や資格情報のお知らせを簡易書留で郵送します

対国民健康保険の加入世帯
内8月1日に国民健康保険資格確認書や資格情報のお知らせの有効期限が切れるなどのため、新たな資格確認書や資格情報のお知らせを7月下旬に郵送。希望世帯には配達員が直接手渡しする「簡易書留」で郵送

申直接か郵送で、住所、世帯主の氏名、電話番号、記号・番号(資格確認書・資格情報のお知らせに記載)、「簡易書留希望」を記入した用紙を、6月1日(月)(必着)までに、区保険年金課(郵便番号は下記、住所不要)へ
問区保険年金課(☎は4ㄱ左)

区	郵便番号	電話
中	730-8587	504-2555
東	732-8510	568-7711
南	734-8522	250-8941
西	733-8530	532-0933
安佐南	731-0193	831-4929
安佐北	731-0292	819-3909
安芸	736-8501	821-4910
佐伯	731-5195	943-9712

将棋大会

日6月14日(日)12:30~17:00
場心身障害者福祉センター
申返信用はがきか85円を添えて直接か往復はがき(〒732-0052 東区光町二丁目1-5)で、必要事項(4ㄱ左)、ファクス番号、将棋の段・級、障害のある人は障害の状況を、5月15日(金)(必着)までに。抽選で障害のある人30人、ない人10人
問☎261-2333、☎261-7789
休(水)、5月5日、7日

家族のための依存症教室

対アルコール、薬物、ギャンブルなどの依存症の問題を抱えている人の家族
日7月~来年1月の第3(火)、14:30~16:30。全7回
場精神保健福祉センター
内当事者とのコミュニケーション

5月4日(祝・月)~6日(休・水)の家庭ごみ・し尿の収集

家庭ごみ ●住んでいる地区が以下の収集日に当たる場合

「可燃ごみ」「ペットボトル・リサイクルプラ」	収集はありません
「資源ごみ・有害ごみ」「不燃ごみ」「その他プラ」	収集します

問各環境事業所、業務第一課(☎504-2220、☎504-2229)

し尿 ●収集はありません
●緊急の場合は市警備室(☎504-2423)へ。東区の福田・馬木・温品・上温品、安芸区は安芸クリーンセンター(☎886-3327)へ
問業務第二課(☎504-2222、☎504-2229)

の方法を学ぶ学習会、座談会
申電話で。先着10人程度(事前面接あり)
問☎245-7746、平日8:30~17:00、☎245-9674

書道・写真コンテスト



対市内に在住か市内で活動している、身体障害者手帳・療育手帳・精神障害者保健福祉手帳のいずれかを持つか、同程度の障害のある人
内①書道【部門/規格】毛筆/半紙サイズ。硬筆/A4判。未発表作品を1人1点
②写真【区分/規格】プリント/四つ切りかA4判。未発表作品を1人2点まで
※①②ともに表装などしていないもの

申所定の申込書と作品を、6月13日(土)(必着)までに、心身障害者福祉センターへ。申込書は、同センター、区福祉課で。著作権は主催者に帰属。入賞者には記念品あり
問☎261-2333、☎261-7789
休(水)、5月5日、7日

在職中の障害のある人の交流会

対市内に在住で、一般就労中の障害者
日5月23日(土)13:00~15:00
場市総合福祉センター
内就労の定着を促進するための交流会
申電話かファクスで、5月15日(金)までに、社会福祉法人つつじへ。先着20人
問☎262-5100、☎262-5102

講座・講習会

豪雨災害伝承館の講座

内容	日程	時間
①国土地理院職員による講演会	5/10(日)	10:30~
②AED操作研修会	5/24(日)	11:30

内①南極観測隊に参加した同職員による体験談
申電話かファクスで、②5月17日(日)までに、同館へ。先着①50人、②30人
問☎832-0091、☎832-0095
休5月7日、11日、18日、25日

手話ボランティア入門講座

日5月30日~7月11日(土)、10:00~12:00。全7回
場安佐南区総合福祉センター
内手話の基礎、あいさつ、指文字などの日常会話を学ぶ
¥500円/人
申電話かファクスで、5月20日(水)までに、安佐南区社会福祉協議会へ。先着20人
問☎831-5011、☎831-5013
休5月17日

森林ボランティア「もりメイト」育成講座



対広島広域都市圏内に在住の18歳以上で、自家用車などで実施場所まで行ける人
日6月20日、7月4日、9月12日、13日、11月7日、12月5日、来年1月9日、2月13日(土、日)。全8回
場市内の森林
内森林の手入れの基礎知識と技術習得のための講習・実習
申農林水産振興センターHPか往復はがき(〒739-1751 安佐北区深川八丁目30-12)へ。抽選30人
問☎845-4348、☎845-4350

男女共同参画基礎講座

日5月10日(日)14:00~15:30
場ゆいぽーと
内講師による女性映画人作品の解説
申同施設HPか電話、ファクスで、5月9日(土)までに。先着20人。託児(6カ月~未就学児)は、5月3日(日)までに。先着3人
問☎248-3320、☎248-4476
休(月)、5月5日~7日

シルバー人材センター女性限定入会説明会といきいきストレッチ教室

対市内に在住の60歳以上の女性
日5月15日(金)13:30~15:00
場同センター本部
内健康運動指導士によるストレッチ教室実施後、同センターの活動を紹介
申電話で。先着30人
問☎223-1156、☎223-8528

空き家所有者向け相談会

日6月13日(土)①13:00から、②13:30~17:00(1組30分以内)
場合人社ひと・まちプラザ
内①ミニセミナー、②個別相談会
申直接か電話、ファクスで、5月29日(金)までに。先着①30人、②20組
問☎545-3911、☎545-3838
休5月18日

各スポーツ施設のスクール(5月1日募集開始分)

対市内に在住か通勤・通学・通園の人
申詳しくは、市スポーツ協会HPで
休①~③(水)

施設名	教室名	対象	連絡先
①コジマホールディングス中区スポーツセンター	体操	来年度小学生になる幼児	☎241-9355 ☎241-9379
②吉島屋内プール	親子水慣れ 水泳	3歳以上の幼児と保護者 水慣れかクロール10分完泳を目指す小学生	☎249-8591 ☎249-2231
③広島翔洋テニスコート	体験テニス ホリデー	18歳以上の初心者	☎224-2191 ☎224-2192

生涯学習相談会「幸せになるための親と子の自立」

日6月13日(土)10:30~11:30
場合人社ひと・まちプラザ
内①講演会終了後、②個別相談
申直接か電話、ファクスで、6月1日(月)までに。先着①20人、②2組
問☎545-3911、☎545-3838
休5月18日

パソコン講座「未来の道具を使ってみよう!生成AIで広がる新しい世界」

対グーグルアカウントでログインできる人
日7月5日~26日(日)、13:30~15:30。全4回
場合人社ひと・まちプラザ
内生成AIの安全な活用方法と文書作成、文の要約などについて学ぶ ¥4,500円
申往復はがき(〒730-0036 中区袋町6-36)かファクスで、必要事項(4ㄱ左)を、6月16日(火)(必着)までに、同プラザへ。先着30人
問☎545-3911、☎545-3838
休5月18日

枝豆の食農体験



対市内に在住の小学生以上と保護者(保護者1人につき、こども2人まで可) ※未就学児の同伴不可
日5月23日(土)10:00~11:30、7月18日(土)10:00~13:00。全2回
場農業振興センター
内畑づくり、苗の植え付け、収穫、調理体験 ¥500円/人
申農林水産振興センターHPで、参加者全員の必要事項(4ㄱ左)を、5月11日(月)までに。抽選10組20人程度
問☎845-4347、☎845-4350

募集します

合葬墓の使用者

対市内に在住で、原則、親族の遺骨を所持している人など
申所定の申込書で、6月30日(火)(必着)までに、環境衛生課へ。申し込み資格や墓地の所在地、使用料、申し込み時の注意事項など詳しくは募集案内
申は、市HP、同課などで
問☎241-7451、☎241-2567

被爆体験伝承者

対研修に参加可能で、おおむね5年以上活動できる人
研修期間 おおむね2年
募集説明会の日 5月9日(土)10:00~11:00
募集説明会の場 平和記念資料館
申 所定の応募用紙で、5月25日(月)(必着)までに、平和推進課へ。応募用紙は、市HP、同課、区役所、市役所市民ロビーなどで
※被爆体験証言者と家族伝承者は随時受け付け。詳しくは市HPで
問 ☎504-2900、☎504-2986

米国・ホノルルでの若者交流

対市内に在住か通勤・通学の高校生*~25歳
日 8月28日(金)~9月2日(水)。別途事前・事後研修あり
内 パールハーバー国立記念公園の視察、現地の若者との意見交換など。個人負担額、定員など詳しくは市HPで
申 市HPで、6月1日(月)までに
問 国際化推進課(☎504-2106、☎504-2986)

植物公園植物友の会会員

内 植物の話や見頃の植物紹介などの例会(年6回)、講師同行の野外観察会(年2回)に参加、園内管理のボランティア。詳しくは同園HPで
¥会誌の郵送希望者は1,000円/年
申 同園HPか直接
問 ☎922-3600、☎923-6100(休)

市営住宅の入居者

申市HPでは5月14日(木)までに、所定の申込書では郵送は5月14日(木)(消印有効)までに、持参は5月12日(火)~14日(木)に、区建築課へ。募集住宅一覧・申込書は、市HP、同課、出張所、市役所サービス・コーナーなどで
問 区建築課

Table with 4 columns: 区, 連絡先, 区, 連絡先. Lists contact info for various districts like Anan, Hongo, etc.

お知らせ

5月1日~7日は「憲法週間」
毎年5月3日の憲法記念日を中心とした、5月1日から7日までの1週間を「憲法週間」として「基本的人権の尊重」を再認識する機会としています。市役所本庁前に懸垂幕を掲げるほか、ひろしまフラワーフェスティバルに人権啓発ブースを出展します。
問 人権啓発課(☎504-2165、☎504-2609)

赤十字活動資金へご協力を

日本赤十字社は、災害救護などの活動を行っています。5月は「赤十字運動月間」です。活動資金へのご協力をお願いします。
問 同社広島県支部広島市地区本部(市役所地域共生社会推進課内☎504-2137、☎504-2169)

市内文化・スポーツ施設などの無料開放

対高校生*以下
日 5月5日(祝)
内 平和記念資料館、江波山気象館、区スポーツセンターなど、市の施設の利用料が無料。対象施設など詳しくは市HPで
問 こども青少年支援部(☎504-2161、☎504-2727)

オオキンケイギクの駆除にご協力を



特定外来生物である「オオキンケイギク」は、繁殖力が強く5月~7月にかけて花が咲き、生きたままの運搬や栽培などが禁止されています。自分の土地で見つけた場合は、根から引き抜き袋に入れて枯らし、可燃ごみで処分してください。地域での清掃活動や草刈りなどに併せて駆除すること

も効果的です。駆除について詳しくは、市HPで。
問 環境政策課(☎504-2505、☎504-2229)

事業者の皆さんへ

生産性向上の取り組みなどを行う事業者に応援金を支給
対市内に事業所を持つ中小企業・個人事業主
内 賃上げ環境の整備に向けた取り組みに応援金を支給。詳しくは、広島市生産性向上等チャレンジ応援金事務局HPで
支給額 対象経費の4分の3(上限200万円)
申 同事務局HPか所定の申込書で、5月11日(月)~6月19日(金)(必着)に。申込書は、同事務局HPで。審査あり
問 ☎248-6911、☎248-6922

ご利用を

iroha出張相談会 in 安佐南
対 求職活動中の人(就活生、

在職中の相談も可)
日 5月18日(月)13:30~15:30
場 安佐南区地域福祉センター
内 仕事探しに関する相談をirohaキャリアアドバイザーが対応
申 しごとの相談カフェ irohaHPか電話で、5月15日(金)12:00までに。先着8人
問 ☎、☎546-3160、平日10:00~18:00

熱中症ゼロ!クーリングシェルター&としポで広がる健康支援

熱中症になる人を減らす取り組みとして、市がクーリングシェルターに指定した薬局において、薬剤師などによる熱中症対策のアドバイスなどを実施しています。参加者には、広島広域都市圏ポイント(としポ)を進呈。対象施設など、詳しくは市HPで。
実施期間 10月21日(水)まで
問 温暖化対策課(☎504-2185、☎504-2229)

求人情報 詳しくは募集案内(申込先、市役所市民ロビーなど)、市HPなどで。

Table with 7 columns: 業務場所, 職名/募集人数, 職務内容, 給与・報酬, 締切日/試験日, 申込先, HP. Lists various job openings across different departments like schools, public facilities, and social welfare.

令和8年度 市職員採用試験(第1次試験が6月のもの)

Table with 4 columns: 試験区分, 主な受験資格(学歴不問), 申込締切, 試験日. Lists exam categories like administrative, social welfare, agriculture, etc.

【給与】①~③(大卒)約25万500円、(短大、高専卒)約23万4700円、④(6年制大卒)約26万4900円、⑤(大卒)約27万100円、⑥(大卒)約32万4900円、⑦(大卒)約26万4100円。いずれも、学歴・経験年数に応じて変動あり。このほかに諸手当あり
■ 年齢は、令和9年4月1日時点のもの ■ 採用予定数、受験資格、今年度のI種(SPI枠)の試験との併願の可否など、詳しくは、受験案内で
■ 8月以降に第1次試験を行うII種などの試験区分は別途掲載
申 原則、市HP「職員採用情報サイト」で
【受験案内の入手方法】市HPか市役所市民ロビーなどで
問 人事委員会事務局任用課(☎504-2522、☎504-2590)

魅せる花づくり補助制度

対市内の家庭か事業所内(民有地内)で、多くの人が見ることのできる道路に面した場所に花壇などを設置する個人や事業所

※今年度、花づくりで他の公的補助利用者は除く

補助対象 プランター、鉢、種、苗、球根、土、土壤改良剤、肥料など

¥1万円を上限として、購入費用の2分の1相当額(100円未満切り捨て)。1世帯・1事業所につき3年間に1回を限度

申所定の申込書で、6月22日(月)(必着)までに、みどり生きもの協会経営企画課へ。申込書は、同協会HP、同課、区地域起こし推進課、公民館などで

問 ☎228-0815、☎228-1891

子育て世帯の住宅団地への住み替えを支援

①リフォーム費補助

対空き家の所有者(法人は除く)、空き家へ入居する子育て(小学生以下がいる)世帯

②除却工事費補助

対空き家の所有者(法人は除く)

③家賃補助

対空き家へ入居する子育て(小学生以下がいる)世帯

補助率 ①リフォーム工事費の2分の1、②除却工事費の2分の1、③家賃の2分の1

上限額 ①②各50万円、③2万円/月(最長24カ月)

申市HPか所定の申込書で、5月15日(金)~12月25日(金)に、住宅政策課へ。申込書、募集案内は、市HP、同課、区役所、出張所などで

問 ☎504-2292、☎504-2308

催しもの

湯来交流体験センターの催し(温泉入浴券付き)

Table with 2 columns: 内容, 日時. Includes details for '新緑の東山溪谷を歩く' and '固まる折り鶴ワークショップ'.



¥①各回5,000円、②2,200円/1羽(3,000円/2羽)

内①ガイドの案内で、もみの木森林公園まで約8km歩く、②陶器製の折り鶴を作る

申同センターHPか電話、ファクスで、各開

催日の①5日前、②7日前までに。先着各回①20人、②10人

問 ☎0829-40-6016、9:00~18:00、☎0829-85-0205

休(月)(5月4日は除く)、5月7日

はなのわマルシェ



日5月23日(土)・24日(日)、10:00~17:00

場ひろしまゲートパークプラザ(中区基町5-25)

内花と緑のワークショップやフリーマーケット、講習会(要事前申し込み)、音楽

ステージなど。詳しくは市HPで

問 緑政課 ☎504-2396、☎504-2391

けんみん文化祭ひろしま・広島市の祭典

日 展示:5月16日(土)~22日(金)の10:00~18:00(最終日は13:00まで)、舞台発表:5月17日(日)10:00~17:00

場 JMSアステールプラザ

内文化団体による舞台発表。市民ギャラリーで文芸・美術作品も展示

問 同実行委員会事務局 ☎238-3450、☎238-1461

海辺の教室「干潟に暮らす生きもの達を観察してみよう！」

対市内に在住の小学校3~6年生と保護者

日5月17日(日)13:00~15:00

場 水産振興センター

内干潟の生き物のスケッチや干潟の大切さを学ぶ

申同センターHPか往復はがき(〒733-0833

西区商工センター八丁目5-1)で、必要事項(4左)、保護者名を、5月7日(日)(必着)までに。抽選17組

問 ☎277-6609、☎278-0632

田植えと里山自然体験



日5月24日(日)10:00~12:00

場 里山あーと村(安芸区阿戸町牛ヶ谷)

内 棚田での田植えとサツマイモの苗植え体験 ¥500円/人

申同村HPで、5月15日(金)までに。先着15組

問 安芸区農林課 ☎821-4946、☎822-8069)

まちづくり活動支援基金交付団体の①成果発表会、②公開審査会

日5月16日(土)①10:30~11:30、②13:00~17:00

場 場合人社ひと・まちプラザ

内①昨年度同基金の助成を受けた団体の活動報告、②今年度の応募団体の公開審査

問 文化財団ひと・まちネットワーク部管理課 ☎541-5335、☎541-5611)

施設のイベント

施設名欄に記載の入館・入園料などは、中学生以下は無料。「高校生*」は5月5日(祝)と土曜日(祝・休日、春・夏・冬休み期間を除く)は無料

安佐動物公園

〒731-3355 安佐北区安佐町動物園 入園料 大人510円、高校生*・シニア170円(休)

オリジナルアプリ「あさ図鑑」を使ってみよう

日5月6日(休)9:00~12:00

内 同公園アプリをダウンロードし、アプリ内のイベントクイズに挑戦。全問正解者に景品を進呈

申 当日会場で

ヒツジの毛刈り公開

日5月10日(日)10:30、14:30から

内 飼育員による毛刈りの様子を実演

申 当日会場で



「世界カメの日」イベント

日5月23日(土)①9:00から無くなり次第終了、②11:30から、③14:30から

内 ①記念缶バッジの配布、②リクガメの解説、③ヌマガメの解説

申 ①当日入園ゲートで(先着200人)、②③当日会場で



郷土資料館

〒734-0015 南区宇品御幸二丁目6-20 入館料 大人100円、高校生*・シニア50円(休)(5/4は除く)、5/7、8、12、13

みんな集まれ!昔のあそび

日5月3日(祝)~6日(休)、10:00~12:00、13:00~16:00

内 メンコやお手玉、百人一首を使った「坊主めくり」などの昔の遊びを体験。5日(祝)は、わらび餅作りが体験できるブースを設置(受け付けは15:30まで。材料がなくなり次第終了)

申 当日会場で

親子教室「和菓子作り」

対小学生と保護者

日5月24日(日)13:00~15:00

内 練りきりなどを使って、春の和菓子を作る

¥600円/人

申 同館HPか電話、ファクスで、5月1日(金)9:00~4日(祝)17:00に。抽選12組24人

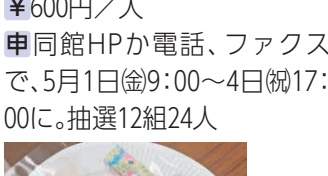

5-Days子ども文化科学館

〒730-0011 中区基町5-83 プラネタリウム観覧料 大人510円、高校生*・シニア250円(休)(5/4は除く)、5/7、12~14、29

大人の創作教室「トールペイント」

対高校生*以上

日5月23日(土)13:30~16:00

内 キャンドルトレイを作る

¥1,500円

申 往復はがきで、必要事項(4左)を、5月9日(土)(必着)までに。抽選16人



三滝少年自然の家

〒733-0802 西区三滝本町一丁目73-20(休)(5/4は除く)、5/7

サマーキャンプ

対小学校3~6年生

日7月4日(土)・5日(日)(1泊2日)

内 野外炊飯、自然散策、キャンプファイアなど

¥2,800円

申 同施設HPか郵送で、必要事項(4左)、性別、学校名、保護者名と、110円切手を貼り宛名を記入した返信用封筒(長形3号)を、5月15日(金)(必着)までに。抽選30人

現代美術館

〒732-0815 南区比治山公園1-1 コレクション展観覧料 大人350円、大学生250円、高校生*・シニア150円(休)(5/4は除く)、5/7

岡本太郎鯉のぼり

日5月2日(土)~6日(休)

内 同館掲揚台に岡本デザインの鯉のぼりを掲揚



桐葉菓6個入り/桃やまだ屋

こし餡とつぶ餡を丁寧にブレンドした独自の小豆餡をもち粉の生地で包み、あっさりソフトに焼き上げたお茶受け菓子です。商品の問い合わせは、同社 ☎0829-55-0001、☎0829-55-3832)へ

広島広域都市圏ポイント「としほ」アプリの機能で、ウォーキングの歩数と体重記録を継続的にすると、抽選でポイントがもらえるのは?

申市HPの応募フォーム(右二次元コード)で、5月14日(休)までに。はがきかファクス(504-2067)でも可。住所、氏名、年代(20代など)、電話番号、性別(任意)、応募の号、答え(3文字)、本紙へのご意見・ご感想、良かったページを必ず記入し、「〒730-8586 広報課」(住所不要)へ。抽選8人

※当選者(市内在住)の発表は発送をもって代えさせていただきます(6月中旬発送予定)。個人情報商品発送と読者層調査に利用します

4月1日号のクイズの答えは「南極」、応募総数は442通でした

健康科学館

〒730-0052 中区千田町三丁目8-6 観覧料 大人370円、高校生*・シニア180円(休)(5/4は除く)5/7、8、12、19

遊んで知ろう!ひろしまの食材

日5月5日(祝)、6日(休)10:00~12:00

内 広島近郊7大葉物野菜や広島湾七大海の幸のキャラクターを使ったゲームなどを楽しむ

申 当日会場で



おいしく食べて健康づくり-栄養バランスの良い食事-

日5月22日(金)10:00~11:30

内 栄養バランスの良い食事についての講義など

講師 広島文化短期大学准教授・石尾はつみ氏

申 5月3日(祝)9:00から電話で。先着50人程度

親子で挑戦!体験型忍者ショー

対小学生と保護者

日5月30日(土)13:30~15:30

内 迫力満点の忍者ショーに参加して新米くのいちたちを助ける

出演 劇団おぐら座

申 5月2日(土)9:00から電話で。先着15組

映像文化ライブラリー

〒732-0822 南区松原町9-1 観覧料 大人510円、高校生*・シニア250円(休)5/11

広島ゆかりの映画・映人特集

Table with 3 columns: 上映日, 作品, 開始時刻. Lists movies like '長崎の歌は忘れじ' and '若い川の流れ'.

※は、大人380円、高校生*・シニア180円

Present! ザ・広島ブランド

市は、広島の特産品で特に優れたものを「ザ・広島ブランド」として認定しています。毎号、認定産品を抽選でプレゼントします

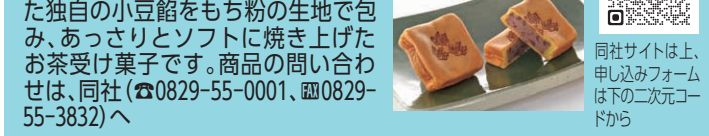

同社サイト上、申し込みフォームは下の二次元コードから

申市HPの応募フォーム(右二次元コード)で、5月14日(休)までに。はがきかファクス(504-2067)でも可。住所、氏名、年代(20代など)、電話番号、性別(任意)、応募の号、答え(3文字)、本紙へのご意見・ご感想、良かったページを必ず記入し、「〒730-8586 広報課」(住所不要)へ。抽選8人

※当選者(市内在住)の発表は発送をもって代えさせていただきます(6月中旬発送予定)。個人情報商品発送と読者層調査に利用します

4月1日号のクイズの答えは「南極」、応募総数は442通でした