



◀ 広報紙がスマホで読めます (13言語対応)



日常を飛び出して



モントリオール市庁舎や領事館など 普段は入れないような施設を訪問



一人一人が何度も練習を重ね、平和への思いを英語で発表

グローバルに学ぼう!

市は、高校生の短期留学プログラムにおいて、費用の一部を補助する選考試験出願者を募集します。高校生活の夏休みに、海を超えて未来を広げませんか?
 国際教育委員会指導第二課 (☎504-2704、☎504-2142)

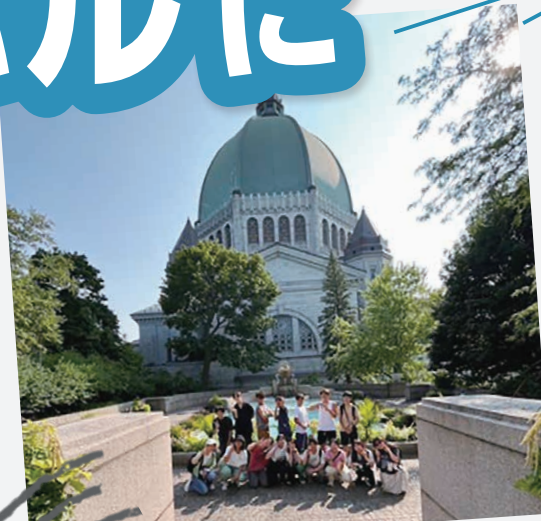

歴史ある聖ジョセフ礼拝堂を見学。建物の荘厳さに圧倒されました!



クラスメイトやルームメイト、他校の参加者とも絆が深まりました!



夢が揺るぎないものに

留学費用に補助が出るプログラムを知り、またとない機会と思い選考試験に応募しました。現地の人との交流から、日本に住んでいるだけでは分からなかった日本の一面を知ることができました。また、領事館へ表敬訪問したことで、外交官になりたいという夢が揺るぎないものになりました。(令和6年度参加 石原菜乃子さん)



伝えようとする大切さを実感

最初は文法を気にして言葉に詰まりましたが、ホストファミリーとの交流や英語だけの授業を重ねる中で、伝えようとする大切さを実感しました。この経験から、大学で英語を学びたいと思うと同時に、積極的にコミュニケーションがとれる人になりたいと思いました。(令和6年度参加 福山陸斗さん)



親として、心からお勧めする経験

充実した費用補助や、丁寧な事前・事後学習のおかげで、単なる語学留学以上の経験ができたのではないかと思います。中でも広島で学んできた「平和への思い」を、自分の言葉として英語で発信する機会を得たことは、この留学プログラムならではの貴重な経験です。高校時代の海外経験が、進路に良い影響を与えたと実感しています。(令和6年度参加者保護者)

次代を担う高校生のグローバルな学びを応援

市は、姉妹都市のモントリオール市(カナダ)とホノルル市(アメリカ・ハワイ州)を交互に留学先とした「高校生短期留学プログラム」を毎年実施しています。夏休みの15日間を利用。参加者は、国際平和文化都市である広島市代表の留学生として、語学研修を中心にホームステイや現地学生などとの交流を通して異文化を体験し、多様な価値観を学びます。

留学費用の一部を補助 特別選考者

市は、同プログラムへ派遣する生徒のうち、費用補助を希望する生徒に対して選考を行い、留学費用の一部を補助します。今年度の留学地は、モントリオール市。短期留学の概要、特別選考への応募資格、募集要項など、詳しくは市ホームページで。

市HP ページ番号 1037761



募集中
5/7(木)必着

高校生短期留学プログラム 選考試験出願者

【留学先】モントリオール市
 【留学期間】7月25日(土)～8月8日(土)
 【派遣生徒数(費用補助対象者)】12人
 【自己負担金】29万8000円
 【申し込み】直接か郵送で、「出願書」「校長推薦書」「小論文」を、5月7日(木)(必着)までに、教育委員会指導第二課(〒730-8586 中区国泰寺町一丁目7-40 APエールテラス国泰寺ビル3階)へ
 【選考日】5月17日(日)予定



ホノルル市留学の様子(令和7年度実施)



この記事は、主に右記のSDGsのゴールの達成に役立つものです。
 【SDGs…持続可能な開発目標】



あなたの“やりたい”をシャレオで実現

紙屋町シャレオ中央広場に、イベントができる小さなスペースが増えました。中四国随一の屋内イベントスペースを利用しませんか。
 広島地下街開発株式会社(☎546-3200、☎546-3201)

多くの人が行き交う好立地

紙屋町シャレオは、商業・文化・スポーツ施設、オフィスなどが集まり、公共交通の結節点に位置している商業施設です。1日約10万人もの人が行き交います。

小さいスペースながらも注目度は高い

中央広場内にあるポップアップエリアが、今年から1区画増え、2区画となりました。多くの人が行き交う絶好の場所に位置しながら、1区画約20㎡の小さいスペースのため、安価に利用できます。

■利用例

- 仲間とフリーマーケット
- 趣味の作品販売
- サークルの書道や写真、絵画などの作品展示 など

■料金(1日1区画当たり)

平日:3万8500円
 (土、日、祝、休):6万500円
 例えば、5人組で利用すると1人当たり7,700円に!

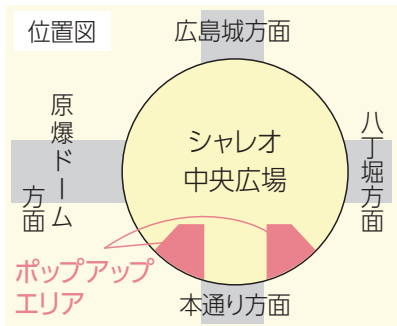

ワゴンやマルシェ Tent が借りられる(有料)



キッチンカーも出店できる

紙屋町シャレオ 検索

MICE施設の整備に向けて

「新たなMICE施設整備に係る基本方針」を策定しました。これから10年以内に、展示を主とした施設を商工センター地区に整備することを目指します。

広島観光政策部(☎504-2602、☎504-2253)

MICEとは

MICEとは、たくさんの方が集まり交流するビジネスイベントなどのことです。四つの単語「Meeting(企業などの会議)」「Incentive Travel(企業などの行先・研修旅行)」「Convention(国際機関・団体、学会などが行う国際会議、総会)」「Exhibition/Event(展示会・イベント)」の頭文字を取って、MICEと呼びます。

商工センター地区に整備

MICEの開催により、高い経済波及効果などが期待されるため、市は昭和60年以降、出島地区にMICE施設を整備する検討を進めてきました。その後のまちづくりの進展などを踏まえ、このたび、新たなMICE施設は商工センター地区に整備するとともに、出島地区の整備計画は中止していく方針を決定しました。

Meeting

企業会議

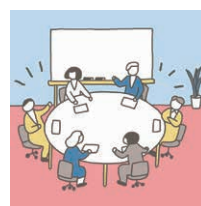

Incentive Travel

報奨・研修旅行



展示がメインの施設に

今後、展示を主とした新たな施設を10年以内に整備できるよう検討を進めていきます。また、都心だけでなく都市全体でMICEを開催できるまちづくりにも取り組みます。詳しくは市ホームページで。

Convention

国際会議・総会



Exhibition/Event

展示会・イベント



市HP ページ番号 1048795



新たな施設のイメージ

講師派遣で分かりやすい人権研修を

市は、身の回りにある人権問題について、地域や職場などで理解を深めるための研修の場に、市職員(人権啓発指導員)を講師として派遣しています。

広島人権啓発課(☎504-2165、☎504-2609)

人権意識を高めより良い職場に

人権とは、性別、年齢、障害の有無、人種、性的指向、性自認などに関わりなく、全ての人に共通した権利で、誰にとっても身近で大切なものです。人権をテーマとした研修会に講師派遣の依頼をしませんか。お気軽にご相談ください。

■対象 市内の企業での職場研修、地域団体やPTAなどの集まりでの学習会

■テーマ(例) ● 人権とは ● 身の周りの人権問題(事例紹介) ● 市の取り組み(パートナーシップ宣誓制度)

● ビジネスと人権

■費用 無料

■研修会場 主催者にてご用意を

■申し込み まずは日程や希望テーマなどを電話かファクス、メールなどでご相談ください(場合によっては、希望に沿えないことがあります)

■研修資料の貸し出しもあります

人権啓発DVD、パネルの無料貸し出しを行っています(販売はしていません)。DVD、パネルの一覧など、詳しくは市ホームページで。

Interview

自社のニーズに合わせた研修を気軽に無料で!

テーマの相談から講師が丁寧に個別対応してくれるため、自社に合う内容で研修ができました。費用は無料で、会社まで訪問してもらえ、受講の負担が少ないのもありがたいですね。研修では、身近な事例の紹介や、グループワークを通して、自分事として捉えられ、人権に関する理解がぐっと深まったと感じています。



西日本高速道路サービス・ホールディングス(株)中国支社総務課 木下由紀子さん

詳しくは、市ホームページで

市HP ページ番号 1021677

DVD一覧

市HP ページ番号 1027548

パネル一覧

市HP ページ番号 1021591

年1回の健診で、安心を

市が実施する健康診断「元気じゃ健診」は、生活習慣病の早期発見に役立つ大切な健診です。生活習慣病を予防するためにも、定期的に受診しましょう。

広島健康推進課(☎504-2290、☎504-2258)

生活習慣病を放置すると命が危険に

生活習慣病は進行するまで自覚症状がほとんどありません。放置すると、心筋梗塞や脳卒中などの命に関わる重大な病気を引き起こす恐れがあります。

市民の死亡要因と割合

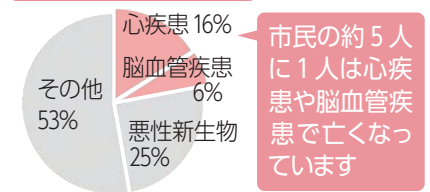

市民の約5人に1人は心疾患や脳血管疾患で亡くなっています

(厚生労働省 人口動態統計 令和6年)

20以上の病気の兆候が発見できる

「元気じゃ健診」を受けると、● 糖尿病 ● 高血圧症 ● 脂質異常症 ● アルコール性肝臓病 など20以上の

の病気の兆候が分かります。

生活習慣病の早期発見のため、毎年「元気じゃ健診」を受診しましょう。

■対象

40歳以上の市国民健康保険加入者、県後期高齢者医療被保険者 など
 ※医療機関に通院中の人も対象です
 ※上記以外でも、加入している健康保険で健康診断を実施している場合があります。詳しくは、勤務先や加入している健康保険にお問い合わせを

■健診内容

身体計測、血圧測定、血液検査、尿検査、問診 など

■受診費用 無料

受診方法など詳しくは専用サイトで

QUOカードが当たる!



市国民健康保険加入者で、健診を複数年連続で受診した人には、抽選でQUOカードをプレゼントします。特別な応募は必要ありません。

● 3年連続 3,000円分 ● 2年連続 2,000円分

こどもの育ちと子育てを応援します

保育園などに通っていない6カ月から3歳未満のこどもが、誰でも月10時間以内で保育園などに通園できる制度を紹介します。
園幼保給付課(☎504-2154、☎504-2255)



働いていてもいなくても利用できる

「こども誰でも通園制度」は、保護者が働いていなくても、こどもの育ちのため、時間単位でこどもを保育園などに通園させられる制度です。

今年度から利用施設が47施設から66施設に増え、市外の施設も利用できるようになりました。市内の利用可能施設や受け入れ日時など、詳しくは市ホームページ(右二次元コード)で。

【申込対象者】市内に在住で、保育園などに通園していない6カ月から3歳未満のこども

【利用時間】月10時間以内

【料金】300円/時間

※世帯状況によって減免あり

【申し込み】

市ホームページで

市HP
ページ番号
1023624



■利用までの流れ

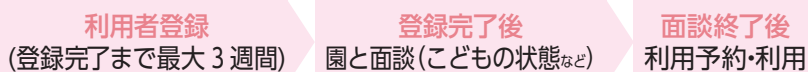

実際どうなの?

利用者の声を紹介!

こども にとってのメリット

- こどもがとても喜んでいる。良い刺激になり、成長を感じられる
- 集団生活の環境の中で学ぶことが多い
- 利用後、こどもが以前より家で落ち着いて過ごせていると感じる

保護者 にとってのメリット

- 保育士さんに相談でき、一緒に子育てしてくれる味方が増えた
- 育休中に保育園に通えたため、こどもの反応や園の雰囲気、準備物が事前に分かって良かった
- 一時預かりは5～8時間のところが多く、親子共にハードルが高いが、この制度は数時間から利用できる

中央図書館で聞く、広島駅物語

中央図書館、映像文化ライブラリー、郷土資料館サテライトが広島駅前に移転・開館したことを記念して、イベントを開催します。
園中央図書館(☎298-0560、☎298-0561)

記念イベントを開催

4月からエールエールHIROSHIMAに移転・開館した3施設。オープンを記念して、広島駅に関するイベントを開催します。この他にも、年間を通じてさまざまな催しを企画しています。



戦前の広島駅(駅舎)

中央図書館

講座「広島駅物語-人とまちが創る駅文化」

日 5月10日(日)14:00～16:00
園 広島駅とその周辺の変遷を中心に、創出されてきた駅文化をひも解く

【講師】郷土資料館学芸員

日 4月15日(水)10:00から、市立図書館ホームページか直接、電話、ファクスで。先着60人



パネル展示「広島駅のいまむかし」

日 5月10日(日)まで
園 広島駅誕生からの歩みを紹介
園 ☎、☎ 上記
園 原則第2(月)、図書整理日 など

映像文化ライブラリー

上映会「駅周リタイムトラベル 地域ドキュメンタリー」

日 ● 駅周リ編 4月21日(火)、22(水)の14:30、18:30から(各72分)
● 猿猴橋編 4月23日(木)14:30、18:30から(各81分)

園 広島駅周辺の郷土史や再開発を題材にしたドキュメンタリーを、広島のアマチュア映像作家集団「広島エイト倶楽部」の作品群から特集。4月21日(火)14:30の回は、上映後に関係者のトークあり(約30分)

日 当日開映45分前から会場で。先着100人
園 ☎298-0551、☎298-0552
園 原則第2(月)、年末年始

市長コラム

忙中有閑



松井 一實
広島市長
市長コラム
ぼうちゅうゆうかん
忙中有閑
第48回

こども・若者と子育てに優しいまち“ひろしま”

新しい年度を迎え、進級や進学などで期待と不安を胸にしたこどもたちの笑顔がまちに溢れる時期となり、街の表情も明るさを増してきたように思います。私が進学のために広島を離れた頃は、河川敷には多くのバラックが残っており、道路整備も行き届いていない景色を見るにつけ、「ここで長く暮らし続けることは自分にとってプラスになるのだろうか」という思いを抱いた記憶があります。そうした思いが、まずはハード面での取り組みとして都市基盤の整備に力を注いでいくという、今のまちづくりの根底にあります。そしてソフト面の取り組みとしては、ハード面での成果が市民の皆さんにも見えるようになった段階で、地域コミュニティの活性化を重視していこうという思いで、広島型地域運営組織「ひろしまLMO(エルモ)」の設立などに取り組んできたところです。

こうした中、国においては、少子化の進行や人口減少に歯止めがかからず、深刻化するこどもを取り巻く状況の改善を図るために、令和5年度に「こども家庭庁」が創設され、「こども基本法」に基づく「こどもまんなか社会」の実現に向けたさまざまな取り組みが始まりました。

出生数が平成30年に1万人を割って以降、減少が加速して令和6年には7,484人となった本市においても、広島の発展の礎となる次代のこどもを大切に育てることは、市が将来にわたり持続的に発展するまちであるために不可欠な取り組みであり、国のこうした動向を踏まえるならば今こそ力を注ぐ絶好のタイミングであると考えたところです。

そこで昨年3月に、これから生まれるこどもを含め、全てのこども・若者が広島に愛着を持って、健やかに成長することができるよう、また、保護者も子育ての喜びを実感できるよう、「こども・若者と子育てに優しいまち“ひろしま”」の実現を目指して、「広島市こども・若者計画」を策定したところです。

今年度は、この計画の下、こども医療費補助の拡充を始めとした子育て世帯の経済的負担の軽減のほか、子育て環境や教育環境の充実、さらには、妊娠・出産期からの切れ目のないきめ細やかな支援の充実など、多くの新規・拡充事業を実施していきます。また、こども・若者・子育て施策全体をけん引し、総合的に推進するため、こども未来局に「こども・子育て政策室」を新設するとともに、全庁的な連携・協力体制の下で、施策の企画・立案から実行までを迅速かつ円滑に推進できるよう、私を本部長とする「広島市こども・若者・子育て政策推進本部」を設置することとしています。

今後もこの計画に沿って、こうした全庁横断的な組織体制の下で、施策の充実・強化に取り組み、未来を担うこども・若者や子育て家庭を社会全体でしっかりと支える「こども・若者と子育てに優しいまち“ひろしま”」の実現に向けた取り組みを加速していきたいと考えています。

ひろしま
そだち
kitchen
キッチン

こまつな冷製ポタージュ

ポイント
Point

「広島近郊7大葉物野菜」の一つであるこまつなは、市内生産量が一番多い野菜です。クセやアクが少なく、生でも食べられます

vol.59

材料 2人分	
こまつな	50g
牛乳	200ml
塩	小さじ1/4
顆粒コンソメ	小さじ1/3
オリーブオイル	お好みで

1 こまつなをざく切りにする

2 ミキサーに1、牛乳、塩、顆粒コンソメを入れ、なめらかになるまで混ぜ合わせる

3 冷蔵庫でよく冷やし、お好みでオリーブオイルをかけて完成

(レシピ提供: “ひろしまそだち” 地産地消協力店森永乳業㈱)

毎月第3日曜日は「ひろしま地産地消の日」(ひろしま産day)

市HP ページ番号 1017660

くらしのガイド

電話はできるだけ各課直通ダイヤルのご利用を
市役所・各区役所の代表電話
☎082-245-2111(共通)

区役所ファクス
中 541-3835 安佐南 877-2299
東 262-6986 安佐北 815-3906
南 252-7179 安芸 822-8069
西 232-9783 佐伯 923-5098

記号の説明

対対象者 日日時 会場
内容 ¥参加費など 持持参物
申 申し込み方法 問 問い合わせ先
HP ホームページ

料金や申し込み方法の記載のないものは、無料、申し込み不要。1時間未満の催しは、開始時間のみ記載
休は、4月15日～5月14日までの土・日曜日、祝・休日以外を休館日としている場合に記載します
「高校生*」は、高校生相当年齢の人、「シニア」は65歳以上の人です ※年齢の証明が必要

いきいきは高齢者いきいき活動ポイント、ひろしまは広域都市圏ポイント対象事業です ※同時に受領不可

申し込みの際の必要事項

- 催し名・講座名 ●〒住所
 - 氏名(ふりがな) ●年齢(児童生徒は学年も) ●電話番号
 - その他記載事項
- ※往復はがきの場合は返信面も明記

市ホームページ/公式SNS など

ホームページ LINE
X Facebook
Instagram YouTube

テレビ広報番組

元就。二百万一心!
RCCテレビ 土曜日 21:56～22:00

馬場のぶえのひろしま脳トレ
広島テレビ 日曜日 21:54～22:00
(放送日時は変更になる場合があります)

福祉・健康

高次脳機能障害の①生活相談、②個別相談

対病気や事故などで脳に損傷を受けた後遺症で、日常生活に支障のある人と家族など
日 毎月第2火(4月と8月は第3火)の①10:00～12:00、②14:00～16:00
場 中区地域福祉センター
申 ②電話で、各開催日の前日までに、高次脳機能障害サポートネットひろしまへ
問 ①高次脳機能障害友の会ひろしま(☎090-1331-5204)、②☎050-3150-5138、☎554-0702

精神科医師による①ひきこもり相談、②依存症相談

対市内に在住の18歳以上で、精神科などの治療を受けていない人と家族
日 毎月①第2火(8月は除く)13:00～15:00、②第3木10:00～12:00
場 精神保健福祉センター
申 電話で、各開催日の前日までに
問 ☎245-7746、平日8:30～17:00、☎245-9674

心身障害者福祉センターから指導員を派遣

対市内の団体や公的機関など(学校、公民館など)に指導員を派遣し、パラスポーツの指導や体験会、車いす介助、視覚障害者介助指導などの普及啓発活動を行う
受け付け回数/期間 1団体につき、原則月1回、最大3カ年。詳しくは、お問い合わせを
問 ☎261-2333、☎261-7789
休 水、4月30日、5月5日、7日

4月29日(祝・水)の家庭ごみの収集

住んでいる地区が以下の収集日に当たる場合
「可燃ごみ」「ペットボトル・リサイクルプラ」 収集します
「資源ごみ・有害ごみ」「不燃ごみ」「その他プラ」 収集はありません
問 各環境事業所、業務第一課(☎504-2220、☎504-2229)

家庭の大型ごみを①4月29日(祝)、②5月2日(土)に自己搬入できます(予約者限定)

申 市HPで、①4月15日(水)9:00～28日(火)17:00、②4月17日(金)9:00～5月1日(金)17:00に。先着①②1,000人
問 安佐南工場(☎848-1114、☎848-1189)
市HP ページ番号 1003527

納期をお忘れなく 固定資産税・都市計画税 第1期(納期限4月30日(木))

●納付は便利で安心な口座振替で。詳しくは、市HPで
市HP ページ番号 1019144

国語教室

対市内に在住の聴覚障害者
日 6月6日～12月19日の第1・3(土)(8月は第1・4(土)開催)、13:00～15:00
場 心身障害者福祉センター
内 日本語の文章表現を、日本語教師の講義で学ぶ
申 当日会場。先着各日20人程度
問 市ろうあ協会(☎262-2579、☎262-2579、☎262-2579、☎262-2579) 電話は(月)、(火)、(木)、(金)の9:30～12:00)

奨励金振込口座登録用紙の提出期限は4月末まで

対高齢者いきいき活動ポイント手帳(使用期間が令和6年9月1日～7年8月31日の表紙が赤色の手帳)を提出した人で、奨励金振込口座登録用紙を提出していない人
提出方法 高齢福祉課から送付された所定の返信用封筒(ない場合は、別の封筒に110円切手を貼る)を郵送か持参で、4月30日(木)(必着)までに、同課か区福祉課へ
※提出期限を過ぎた場合、奨励金は支給できません
問 同ポイント事業等コールセンター(☎512-0290、☎504-2136)

被爆者相談員(保健師)による相談

日 毎週水(4月29日、5月6日、9月23日、12月30日は除く)の10:00～15:00
場 健康づくりセンター
内 健康管理、原爆手当や原爆養護ホーム入所などの相談(1人30分程度)
申 当日会場
問 原爆被害対策部援護課(☎504-2196、☎504-2257)

心と体を整える健康の体験会 まりもみじ

日 4月22日(水)、23日(木)の10:00～15:00
場 ゆめタウン広島(南区皆実町二丁目8-17)
内 ①健康に関する無料セミナー、②健康・美容などの体験ブース
¥②500円
申 当日会場
問 マリモコネクト(☎500-5093、☎534-5818)

れんげ草のつどい・ひろしま

日 奇数月の第2金、14:00～16:00
場 市保健所
内 家族を自死で亡くした人が、思いなどを分かち合う
問 精神保健福祉センター(☎245-7746、平日8:30～17:00、☎245-9674)

講座・講習会

パソコン講座「実務のためのパソコン合わせ技講座」

対パソコンの基本操作ができる人
日 6月19日～7月10日の(金)、19:00

～21:00。全4回
場 場合人社ひと・まちプラザ
内 ワード・エクセルを用いた実習
¥4,500円
申 往復はがき(〒730-0036 中区袋町6-36)かファクスで、必要事項(6頁左)を、5月19日(火)(必着)までに。先着38人
問 ☎545-3911、☎545-3838
休 4月20日

能楽入門講座

対 15歳以上(中学生は除く)
日 6月8日～10月19日の原則毎週(月)、18:30～20:30。全16回
場 JMSアステールプラザ
内 能楽の基本である素謡の実技を中心に学び、10月12日(祝)の「市民能楽のつどい」で発表
講師 宝生流・森憲治氏、原明博氏
¥6,000円
申 文化財団HPか所定の申込書で、5月20日(水)(必着)までに、文化財団企画事業課へ。申込書は、同財団HPなどで。選考30人程度
問 ☎244-0750、☎245-0246

盲ろう者向け通訳・介助員養成講座

日 6月6日～8月29日の(土)、10:00～15:00(7月11日、8月8日は16:00まで)。全11回
場 安佐北区地域福祉センター、市総合福祉センターなど
内 盲ろう者の自立と社会参加を図るための通訳・介助員の養成
申 はがきかファクスで、必要事項(6頁左)、生年月日、職業、障害の有無、応募動機、手話か点字の経験があれば経験年数を、5月22日(金)(必着)までに、広島盲ろう者友の会(〒732-0052 東区光町一丁目1-23-202)へ。先着30人
問 ☎258-2966、☎258-2961

各スポーツ施設のスクール(4月15日募集開始分)

対市内に在住か通勤・通学・通園の人
申 詳しくは、市スポーツ協会HPで
休 ①なし、②(水)、③～⑤(火)、⑥(水)

施設名	教室名	対象	問い合わせ先
①広域公園テニスコート	Jr.テニスクラブ(K・D1)	年中～小学生の初心者	☎848-9540
	Jr.テニスクラブ(D2)	小学校3～6年生の初心者	
②ホストスタッフフィールド広島	身体リフレッシュ講座	中学生以上	☎848-8484 ☎848-8460
	水泳(スタート&ターン)	4泳法で各25m以上泳げる18歳以上	
③ひろしんビッグウェーブ	チャレンジ! 競泳スタート	100m以上泳げる小学生 100m以上泳げる中学生以上	☎222-1860 ☎222-1861
	チャレンジ! 親子でベビーヨガ	首がすわった0歳児と保護者	
④マエダハウジング東区スポーツセンター	チャレンジ! キッズヒップホップダンス	年中～小学校2年生 小学校3～6年生	☎924-8198 ☎924-8199
	チャレンジ! かんたんヨガ	18歳以上	
⑤佐伯区スポーツセンター	体操水慣れ	小学生	☎843-4999 ☎843-4998
	水泳	小学校1・2年生 小学校3～6年生	
⑥大和興産安佐北区スポーツセンター	ピラティス	18歳以上	☎843-4999 ☎843-4998
	水泳	小学校1・2年生 小学校3～6年生	

シティカレッジ

対 高校生*以上
日 5月12日～26日の(火)、18:00～19:30。全3回
場 場合人社ひと・まちプラザ
内 安田女子大学「『十人十色』のパーソナリティ心理学」
申 直接か電話、ファクスで、文化財団ひと・まちネットワーク部管理課へ。先着60人
問 ☎541-5335、☎541-5611

消費生活相談員ってどんなお仕事?

日 5月16日(土)13:30～15:30
場 アクア広島センター街(中区基町6-27)
内 消費生活センターや消費生活相談員の業務、必要な資格の紹介など
申 当日会場。先着20人
問 ☎225-3329、☎221-6282
休 (火)、(日)、(祝)、(休)

英語ガイドボランティア養成講座「平和記念公園」



対 英検準2級程度の英会話ができる15～30歳の青年(中学生は除く)

日程(全5回)	時間
5/8(金)、16(土)、21(木)、28(木)	18:30～20:30
5/24(日)	10:30～12:30

場 JMSアステールプラザ、平和記念公園
内 平和記念公園について、英語で案内することを目的とした座学と現地研修
申 所定の申込書で、5月1日(金)(必着)までに。申込書は、同プラザHPなどで。先着20人
問 ☎244-8000、☎246-5808

農林水産振興センターの講座・講習会

対①市内に在住か通勤の人、②市内に在住の小学生～中学生を含む家族

講座・講習会名	日時
①ハーブの植栽	5/21(木) 10:00～12:00
②水辺の生きもの観察会	5/31(日) 10:00～12:00

場ひろしま市民の里@安佐
¥①500円/人
申同センターHPか往復はがき(〒731-3362 安佐北区安佐町久地2411-1 花みどり公園)で、参加者全員の必要事項(6頁左)を、4月30日(木)までに。抽選①15人、②30人
問☎837-1247、☎837-2938

初心者のための野菜作り基礎講座

対初めて野菜作りに取り組む市内に在住か通勤・通学の人

日程	会場(地域福祉センター)
4/20(月)	①佐伯区
4/21(火)	②安佐南区
4/24(金)	③安芸区
4/25(土)	④安佐北区

時間14:00～15:15(13:45開場)
内春夏野菜の栽培管理
申当日会場で。先着①120人、②④各100人、③80人
問農林水産振興センター農林振興課(☎845-4347、☎845-4350)

がんサバイバー講演

日4月25日(土)14:00～15:30
場広島国際会議場
内腫瘍内科医、がん体験者による体験談・啓発講演、市消防局隊員による「正しい救急車の呼び方」
申応募フォームか電話で、4月22日(水)までに
問うじな家庭医療クリニック(☎256-4500、9:00～12:30、13:30～17:30、☎567-5715)
休(日)、(祝)

弁護士による市民法律講座

日程	講座名
5/7(木)	人事異動をめぐる法律問題
5/14(木)	DV事件の最深部とその対応
5/21(木)	命を守るための避難と災害関連死の防止
5/28(木)	知っておきたい最近の民法改正
6/4(木)	知っておきたい相続の話

時間17:30～19:00(17:00開場)
場広島弁護士会館(中区上八

丁堀2-73)
問☎228-0230、平日9:00～16:30、☎228-0418

ご利用を

緑化指導者を派遣
対市内に在住の5人以上のグループ
内四季に応じた寄せ植えなどの講習会に講師を派遣。1回3時間以内、年4回まで
¥会場、材料費など実費負担
申所定の申込書で、希望日の1カ月前までに、みどり生きもの協会経営企画課へ。申込書は、同協会HP、同課で
問☎228-0815、☎228-1891

①電話相談、②女性のための面接相談

内容	日時
① 女性のためのなんでも相談(☎248-3315)	10:00～16:00(水)は17:00～20:00もあり
① 男性のためのなんでも相談(☎545-6160)	(水)17:00～20:00(土)13:00～16:00
② 法律相談	第1・2(木) 13:00～16:00
② 就労支援相談	第2(金) 18:30～19:30 第2(土) 13:00～15:00
② こころの相談	第4(木) 13:00～16:00

※相談時間は、①30分以内、②1時間
申②電話(248-3312、9:00～20:00)で
問ゆいぼーと(☎248-3320、9:00～21:00、☎248-4476)
休(月)、4月29日、5月5日～5月7日

創業予定者、創業後間もない中小企業を支援

対市内で創業予定の人か、事業開始後3年未満の中小企業者で、事業が県信用保証協会の保証対象業種であるなど
内事業計画の策定支援、審査を経て事業認定された場合の専門家派遣や研修、創業資金融資
申所定の申請書で、中小企業支援センターへ。申請書、募集要項は、同センターHPで。年3回募集(締め切りは、第1回5月8日(金)、第2回7月24日(金)、第3回10月16日(金))
問☎278-8032、☎278-8570

ごみステーションの管理用具の貸し出しと補助

対10世帯以上が利用する、屋外のごみステーションを管理する自治会などの代表者
内①ごみボックスの購入などの補助、②ごみステーションの管理用具の貸与
申所定の申込書で、①12月25日(金)、②来年3月12日(金)までに、各環境事業所か業務第一課へ。申込書は、市HP、各環境事業所、同課で
問同課(☎504-2220、☎504-2229)、各環境事業所

事業所名	担当区	電話
中	中・東	241-0779
南	南	286-9790
西	西	277-6404
安佐南	安佐南	848-3320
安佐北	安佐北	814-7884
安芸	安芸	884-0322
佐伯	佐伯	922-9211

住宅相談①建築士相談、②弁護士相談

日程	会場
4/23(木)	市役所本庁舎
5/23(土)	牛田住宅情報スクエア「アスタ」(東区牛田新町二丁目2-10-23)

時間13:30～16:30(1人30分)
内①住宅リフォームなど、②住宅関係の法律問題
申電話で、各相談日の前日までに、住宅政策課へ。先着①②各日6人
問☎504-2291、☎504-2308

住宅耐震化の補助

要件など詳しくは募集案内で。
①耐震診断費
対市内のA戸建木造住宅、B分譲マンション
補助額 診断費3分の2以内、上限A4万円、B13万3000円
②耐震改修費
対市内の戸建木造住宅
補助額 C耐震改修・現地建替えの場合:工事費の80%以内、上限115万円、D耐震改修(利子補給制度)の場合:工事費の40%以内、上限57万5000円(利子補給分を含まない)、耐震改修工事に必要な工事費の補助限度額)、E非現地建替え・除却の場合:除却工事費の23%以内、上限58万円

③耐震シェルターなどの設置費

対市内の戸建木造住宅で高齢者などが居住している住宅
補助額 設置費の2分の1以内、上限12万5000円。併せて感震ブレーカーを設置する場合、設置費の2分の1以内、上限4万円
申所定の申込書で、4月28日(火)までに、住宅政策課へ。申込書、募集案内は、市HP、同課、区役所、出張所などで。抽選A14戸、B1棟、C8戸、D3戸、E2戸、③1戸
問☎504-2292、☎504-2308

地域が設置する防犯カメラの費用の一部を補助

対防犯活動を行っている町内会・自治会、防犯組合など
対象経費 防犯カメラの購入と設置工事、防犯カメラの設置を示す看板の設置工事費用
補助額 対象経費の4分の3以内(1台につき上限30万円)
申所定の事前協議申請書と必要書類を、6月30日(火)(必着)までに、区地域起こし推進課へ。事前協議申請書などは、市HP、同課で。選考50台程度
問市民安全推進課(☎504-2714、☎504-2712)、区地域起こし推進課(☎は6頁左)

区	電話	区	電話
中	504-2820	安佐南	831-4926
東	568-7704	安佐北	819-3905
南	250-8935	安芸	821-4905
西	532-1023	佐伯	943-9705

お知らせ

①市立病院機構、②安芸市民病院の料金改定

一部料金を改定します。今後も信頼され満足される質の高い医療を継続的、安定的に提供していきます。

改定時期・内容	HP
① 6/1(月) 診断書料、特別病室差額使用料 [※]	
② 6/1(月) 診断書料、証明書料	
11/1(日) 特別病室差額使用料	

問①同機構財務課(☎569-7832、☎569-7826)、②医療政策課(☎504-2668、☎504-2258)

違法なけしの除去にご協力を

違法なけしである「アツミゲシ」が咲く時季です。自分の土地で見つけた場合は、けしを抜き取り、種が落ちないように袋などに入れ可燃ごみで処分してください。自分の土地以外で見つけた場合は、土地の管理者か環境衛生課業務係に連絡してください。
問☎241-1585、☎241-2567



スマートフォン・インターネットを安心・安全に利用しましょう

春は青少年が初めて自分のスマートフォンを持つタイミングです。フィルタリングや家庭ルールなどで安全に使える環境を整え、偽・誤情報に惑わされない力を身に付けましょう。詳しくは総務省HPで。
問中国総合通信局電気通信事業課(☎222-3393)

募集します

「威風堂々クラシック」①オーケストラ団員、②ソリスト・アンサンブル奏者

対楽器の手配、運搬が可能な中学生～25歳(18歳未満は保護者の同意が必要)で、①練習に参加できる人、②県内に在住か出身者
内9月19日(土)、20日(日)開催の指揮者・大植英次氏プロデュースの音楽イベントで演奏。②6月20日(土)に同氏による審査あり
申①同イベントHPで、4月30日(木)までに、②所定の申込書で、6月5日(金)17:00(必着)までに、同イベント実行委員会へ。申込書は、同イベントHP、JMSアステールプラザ、区民文化センターで。①先着100人程度、②選考若干名
問☎244-0750、☎245-0246

慰霊巡拝の参加者

対慰霊巡拝を行う戦域における戦没者の遺族
内戦没者が亡くなられた主要な地域(硫黄島、フィリピンなど)での慰霊・追悼。日時、場所、申込締め切り日、参加費など詳しくは、お問い合わせを
※戦没者の遺族には、旅費の3分の1相当額の補助金を交付
問区保険年金課(☎は6頁左)

区	電話	区	電話
中	504-2556	安佐南	831-4931
東	568-7712	安佐北	819-3910
南	250-8944	安芸	821-4910
西	532-0935	佐伯	943-9713

①“ひろしまそだち”野菜アドバイザー、②食農コーディネーター育成研修生

対今年4月1日時点で18歳以上で、市内に在住か通勤の人
研修期間 5月～令和①9年3月、②10年3月の原則平日。全①10回、②20回。1回2時間程度
内農作物の栽培や食についての講義、食農イベント実習(②のみ)、農家視察など
募集説明会の日 4月23日(木)14:00～15:00
募集説明会の場 農業振興センター
申募集説明会は当日会場で。研修は所定の申込書で、4月30日(木)(必着)までに、農林水産振興センター農林振興課へ。①10人、②5人程度。申込書は、同センター、農政課、市役所市民ロビー、区役所・出張所、公民館で
問☎845-4347、☎845-4350

求人情報 詳しくは募集案内(申込先、市役所市民ロビーなど)、市HPなどで。

業務場所	職名/募集人数	職務内容	給与・報酬	締切日 試験日 採用日	申込先	HP
旧日本銀行広島支店 [※]	学芸員(会計年度任用職員)/若干名	旧日本銀行広島支店での近現代を中心とした歴史・文化に関する展示の企画・実施 [※]	月額約19万7000円	締4/24(金)(必着) 試4/28(火) 採6/1予定	文化振興課 ☎504-2500 ☎504-2066	
区市民課、出張所 [※]	業務推進員(会計年度任用職員)/5人程度	窓口での住民異動届、各種証明書の交付請求の受け付け・交付 [※]	月額約12万6000円	締5/15(金)(必着) 試1次6/4(木) 2次6/17(水) 採8/1予定	区政課 ☎504-2112 ☎504-2069	
消費生活センター	消費生活相談員(会計年度任用職員)/若干名	消費生活相談 [※]	月額約21万1000円	締6/1(月) 試6/10(水) 採8/1予定	同センター ☎225-3329 ☎221-6282	

大邱広域市青少年交流事業の参加者

対市内に在住か通勤・通学の中学生・高校生*
 日7月29日(水)~8月2日(日)
 場JMSアステールプラザなど
 内大邱広域市の青少年と交流、文化体験など
 申所定の申込書で、5月10日(日)(必着)までに、こども青少年支援部へ。申込書は、市HPで。選考16人
 問☎504-2963、☎504-2966

縦覧

都市計画の原案

日4月30日(木)まで

項目	地区名	縦覧場所(平日のみ)
地区計画の決定	西風新都 大塚上大塚東地区	都市計画課、 安佐南区建築課

※市HPでも閲覧可
 意見書の提出市HPか直接、郵送で、5月7日(木)(消印有効)までに、「〒730-8586 都市計画課」(住所不要)へ。意見書は、地権者などの利害関係者のみ提出可
 問☎504-2268、☎504-2512

事業者の皆さんへ

セミナー「人もお金も足りない時代の戦い方-小さな会社の“軽やかな”共創戦略-」

対中小企業の経営者・管理者、創業予定者など
 日6月19日(金)13:30~16:30
 場合人社ひと・まちプラザ
 内企業の生き残り・成長戦略や共創の実践など
 ￥1,000円
 講師公認会計士・田中靖浩氏
 申中小企業支援センターHPか所定の申込書で。申込書は、同センター、市役所市民ロビー、中小企業支援課、区役所などで。先着25人
 問☎278-8032、☎278-8570

小規模修繕契約希望者登録申請の追加受け付け

対令和8~10年度に、市が発注する施設の小規模修繕(原則100万円以下)の受注を希望す

る事業者
 申所定の申請書で、5月22日(金)(必着)までに、工事契約課へ。持参の場合は、5月18日(月)~22日(金)の13:00~17:00に受け付け。申請書は、市HPで
 問☎504-2280、☎504-2612

催しもの

まちづくりボランティア人材バンク発表会

日4月25日(土)14:00~15:30
 場合人社ひと・まちプラザ
 内懐かしい曲に合わせ、椅子に座ってダンスをする
 申直接か電話、ファクスで。先着30人
 問☎545-3911、☎545-3838
 休4月20日

干潟de学ぶアサリ漁業体験



対市内に在住の小学生と保護者など(2人1組)
 日5月16日(土)13:00~15:00
 ※荒天時は5月30日(土)に延期
 場水産振興センター、八幡川河口干潟、井口船溜り
 内アサリに関する学習・稚貝保護や潮干狩り体験など
 ※500円/組まで持ち帰り可
 ￥1,000円/組
 申同センターHPか往復はがき(〒733-0833 西区商工センター八丁目5-1)で、必要事項(6頁左)、保護者名を、5月7日(木)(必着)までに。抽選20組
 問☎277-6609、☎278-0632

ひろしまグッドデザイン賞受賞商品の展示販売会

日4月18日(土)10:00~18:00
 場県庁しばひろば(中区基町10-50)
 内広島広域都市圏で生まれた優れたデザインの商品を顕彰する同賞の昨年度受賞商品の展示販売会。詳しくは、同賞HPで
 問産業振興センターデザイン支援室(☎242-4170、☎245-7199)

湯来交流体験センターの催し(②③温泉入浴券付き)



対③中学生以上

催し名	日時
①川魚つかみ取り体験	5/3~5の(祝)、10:00、10:30、11:00、11:30、12:00から
②そば打ち教室	4/25、5/9、6/20の(土)、10:30~13:30
③マンスリー登山十方山(中級)	5/16(土)8:00~16:30

内①捕まえた魚を塩焼きにして食べる、②当日の朝に石臼でひいた湯来産そば粉を使用。体験、試食は1組5人まで、③新緑の十方山縦走
 ￥①1,000円/匹、②5,000円/組、③1万4850円/人
 申同センターHPか電話、ファクスで、①4月26日(日)、②各開催日の3日前、③10日前までに。先着①各日各回10人、②各日4組、③6人
 問☎0829-40-6016、9:00~18:00、☎0829-85-0205
 休(月)(5月4日は除く)、5月7日

「法の現場」見学ツアー

コース	日程	場所
A	5/13(水)	広島地方裁判所→広島地方検察庁→法テラス広島
B	5/21(木)	広島家庭裁判所→広島地方検察庁→広島弁護士会
C	5/26(火)	広島弁護士会→広島地方裁判所→広島法務局

時間13:30~16:30
 申申し込みフォームで、5月11日(月)15:00までに。先着各コース20人(1組2人まで)
 問広島高等裁判所総務課(☎221-2516、平日9:00~17:00)

トップスポーツ観戦ラリー

内トップス広島加盟チーム(カープ、サンフレッチェなど12チーム)の試合を3チーム観戦でチーム関連賞品、4チーム観戦で選手の直筆サイン入りレプリカユニフォームなどを抽選で進呈
 申スマートフォンで参加登録。チームのスタンプを集め、応募フォームで、来々3月8日(月)までに。参加方法、応募方法など詳しくは市スポーツ協会HPで
 問☎243-0579、☎249-3641

臨時休館

施設名	期間
吉島屋内プール(プールのみ)	4/20(月)~24(金)

※4/22(水)は施設内全て休館
 問市スポーツ協会(☎243-0578、☎249-3641)

施設のイベント

施設名欄に記載の入館・入園料などは、中学生以下は無料。「高校生*」は5月5日(祝)と土曜日(祝・休日、春・夏・冬休み期間を除く)は無料

江波山気象館 ☎231-0177 ☎234-1013

〒730-0835 中区江波南一丁目40-1 入館料 大人100円、高校生*・シニア50円 休(月)(5/4は除く)、4/30、5/7

※児童福祉週間のため、5月5日(祝)~10日(日)(7日(木)は除く)は高校生*の入館料無料

ネイチャーサイエンス「江波山のみどり 生き生き みつけた!」

日5月24日(日)14:00~15:30
 対小学生以下は保護者同伴
 内江波山公園内の自然観察やゲームなど ￥50円/人
 申4月25日(土)から、同館HPで。先着6組(1組5人まで)

花みどり公園 ☎837-1247 ☎837-2938

〒731-3362 安佐北区安佐町久地2411-1 休(火)(4/21、28、5/5は除く)、5/7

園芸教室

教室名	開催日	時間
①はなづくり講座「春のコケ玉づくり」	5/3(祝)~5(祝)	13:00~15:00
②シャクナゲ講座	5/24(日)	

￥①500円
 申①電話で、②同園HPか往復はがき(1人1枚)で、必要事項(6頁左)を、①各開催日、②5月8日(金)(必着)までに。①先着各日15人、②抽選15人

ひろしま遊学の森 ☎899-8241 ☎899-8491 (森林公園)

〒732-0036 東区福田町藤ヶ丸10173 こんちゅう館 大人510円、高校生*・シニア170円 休(火)(4/29、5/6は除く)、5/7

※5月4日(祝)は入館料無料

こんちゅう館の催し

催し名	日時
①企画展「節足動物-昆虫か昆虫以外か!-」	4/18(土)~5/10(日)の9:00~16:30
②虫講座「節足動物のはなし」	5/2(土)13:30~14:30

内①昆虫や昆虫以外の節足動物の生体を展示し、体のつくりの違いや、昆虫の進化について解説、生体の触れ合いコーナー、②生体や標本、画像などで節足動物をより詳しく解説
 申②同館HPで、4月23日(木)までに。抽選30人程度

ユーハイム似島歓迎交流センター ☎259-2766 ☎259-2767

〒734-0017 南区似島町東大谷182 休なし

似島わくわくキャンプ

対小学校4~6年生
 日5月23日(土)・24日(日)(1泊2日)
 内海洋学習操船、キャンプファイア、野外炊飯など
 ￥4,100円/人
 申同センターHPで、4月22日(水)までに。抽選24人

ファイブデイズ 5-Daysこども図書館 ☎221-6755 ☎222-7020

〒730-0011 中区基町5-83 休(月)(5/4は除く)、4/30、5/7

こどもと本を結ぶボランティア養成講座(初心者編)

対市内に在住か通勤・通学し、読み聞かせ経験が3年未満かこれから活動を希望する人で、実技実習(8~12月)を受講できる人

開催日	時間
6/5、12、7/3、10の(金)、6/24(水)。全5回	10:00~12:00
9/10、17、10/1、8の(木)。全4回	

内講座、読み聞かせの実演見学、実技指導、実習など
 申往復はがきで、必要事項(6頁左)、経験年数、主な活動場所を、5月19日(火)(必着)までに。抽選15人

マジ交通ミュージアム ☎878-6211 ☎878-3128

〒731-0143 安佐南区長楽寺二丁目12-2 展示室観覧料 大人510円、高校生*・シニア250円 休(月)(5/4は除く)、4/30、5/7、12、13

あそびのひろば ビーグルランド

対幼児~小学校低学年と保護者
 日4月18日(土)、19日(日)の13:00~15:30(入場は15:15まで)
 内鉄道のおもちゃやブロックなどで遊ぶ
 サイエンスショー
 日5月9日(土)、10日(日)の11:30、13:30、15:00から
 内電気の実験
 申当日会場で。先着各回80人

植物公園 ☎922-3600 ☎923-6100

〒731-5156 佐伯区倉重三丁目495 入園料 大人510円、高校生*・シニア170円 休(金)

催し名	日時
①みどりの日・植物園の日記念行事	5/4(祝)
②ローズフェスティバル	5/9(土)~24(日)

内①入園料無料(駐車場は有料)、コンサートなどのイベントも開催、②バラ講習会、ガイドツアーなど

青少年野外活動センター ☎835-1444 ☎835-1445

〒731-1171 安佐北区安佐町小河内5135 休(月)

のびたファーム

対小学生
 日5月23日、9月19日、10月24日の(土)、12月5日(土)・6日(日)(1泊2日)。全4回
 内田植えから脱穀までの農業体験や餅つき体験など
 ￥4,000円
 申同センターHPで、4月24日(金)までに。抽選36人

Present! 市は、広島の特産品で特に優れたものを「ザ・広島ブランド」として認定しています。毎号、認定産品を抽選でプレゼントします

ザ・広島ブランド

広島県産大豆きな粉・広島県産原料使用だんごの粉・青きな粉セット/株上万糧食製粉所

県産の大豆を使用したきな粉、県産の米を使用しただんごの粉、稀少な青大豆のみを使用した青きな粉のセットです。商品の問い合わせは、同社(☎849-5783、☎849-5790)へ

同社サイトは上、申し込みフォームは下の二次元コードから

ビジネスイベントなどの開催のため、商工センター地区に新しく整備する展示を主とする施設は?

申市HPの応募フォーム(右二次元コード)で、4月30日(木)までに。はがきかファクス(504-2067)でも可。住所、氏名、年代(20代など)、電話番号、性別(任意)、応募の号、答え(4文字)、本紙へのご意見・ご感想、良かったページを必ず記入し、上記締切日(必着)までに、「〒730-8586 広報課」(住所不要)へ。抽選9人
 ※当選者(市内在住)の発表は発送をもって代えさせていただきます(5月下旬発送予定)。個人情報商品発送と読者層調査に利用します

●3月15日号のクイズの答えは「透明」、応募総数は393通でした