太田川漁業協同組合の取組（受精卵放流）について

資料2（補足）

○目的

アユの産卵量を増やすため、受精卵を放流した。

○実施者

太田川漁業協同組合

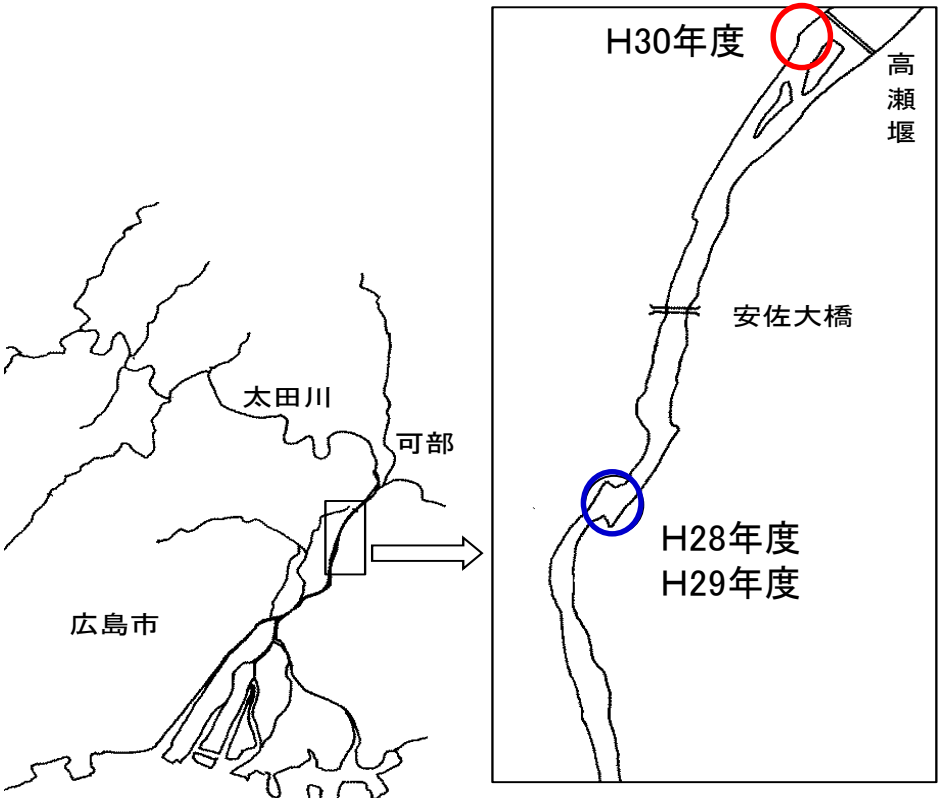

○実施状況

	放流日	放流場所	受精卵数（万粒）
平成28年度	10月21日、11月2日	安佐大橋下流1km地点（安佐北区口田南地先）	578
平成29年度	11月6日		386
平成30年度	11月7日	高瀬堰直下右岸側	283

H30年の受精卵放流の取組状況

①選別作業

②採卵・受精作業

③シュロに受精卵を付着させる作業

④河川への設置作業

⑤受精卵の状況

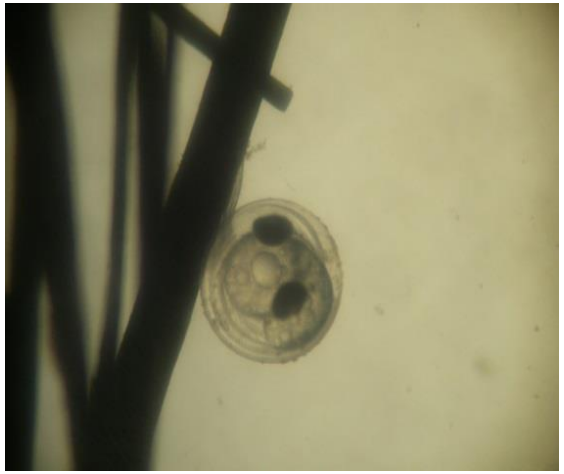

⑤発眼の確認