

## 衆議院議員総選挙

任期の始期 平成26年12月14日

任期の満了 平成30年12月13日

(小選挙区選出)

広島市域

候補者数

広島県第一区 4人

広島県第二区 3人

広島県第三区 3人

広島県第四区 3人

定数 各選挙区1人

(比例代表選出)

中国選挙区

名簿届出政党数 8政党

名簿登載者数 42人

定数 11人



**平成26年12月14日執行  
衆議院議員総選挙**

<b>1</b>	<b>候補者（小選挙区）</b> .....	<b>1</b>
<b>2</b>	<b>投票の状況</b> .....	<b>4</b>
	(1) 当日有権者数及び投票者数等 .....	4
	(2) 時間別投票者数及び投票率（小選挙区 国内選挙人のみ） .....	8
	(3) 時間内の男女別投票者数及び投票率（小選挙区 国内選挙人のみ） .....	10
	(4) 投票区分別・男女別投票者数及び投票率 .....	12
	(5) 投票区別投票率 .....	16
	(6) 投票率の推移 .....	30
	(7) 他の政令指定都市との投票率の比較 .....	32
	(8) 年齢層別投票動向 .....	34
	(9) 年齢層別有権者数 .....	36
<b>3</b>	<b>点字投票及び代理投票</b> .....	<b>39</b>
	(1) 小選挙区 .....	39
	(2) 比例代表 .....	39
<b>4</b>	<b>期日前投票、不在者投票及び在外投票</b> .....	<b>40</b>
	(1) 小選挙区 .....	40
	(2) 比例代表 .....	44
<b>5</b>	<b>開票の状況</b> .....	<b>48</b>
	(1) 小選挙区 .....	48
	(2) 比例代表 .....	54
<b>6</b>	<b>得票数</b> .....	<b>60</b>
	(1) 候補者別得票数（小選挙区） .....	60
	(2) 名簿届出政党等別得票数（比例代表） .....	61
<b>7</b>	<b>得票率</b> .....	<b>62</b>
	(1) 候補者別得票率（小選挙区） .....	62
	(2) 名簿届出政党等別得票率（比例代表） .....	65
<b>8</b>	<b>当選人</b> .....	<b>67</b>
	(1) 小選挙区（広島県） .....	67
	(2) 比例代表（中国選挙区） .....	67
<b>9</b>	<b>選挙公営等</b> .....	<b>68</b>
	(1) ポスター掲示場 .....	68
	(2) 個人演説会等 .....	68
	(3) 選挙公報 .....	70
	(4) 政見放送 .....	71



## 1 候補者（小選挙区）

候補者として選挙長に届出のあった者は、次のとおりである。（広島市の関係選挙区のみ）

### 【広島県第一区】

届出 番号	ふりがな 候補者氏名	住 所	生 年 月 日	候補者 届出政党	職 業	候補者のウェブサイト等 のアドレス	備 考
						候補者届出政党のウェブ サイト等のアドレス	
1	しらさか 白坂 リカ (白坂 理香)	広島県広島市 安佐南区 上安二丁目 28番 7-2-702号	昭和41年 4月14日	維新の 党	株式会社 YOU- TALK 代表取締役	https://www.facebook.com/shirasaka.r.yudaimama	重 複
						https://ishinnotoh.jp	
2	おおにし 大西 オサム (大西 理)	広島県広島市 西区 大芝一丁目 9番8-401号	昭和41年 2月8日	日 本 共産党	日本共産 党広島市 東地区委 員会委員 長	—	
						http://www.jcp.or.jp/	
3	いとう しんじ 伊藤 真二	広島県広島市 安佐北区 大字後山 521番地8	昭和42年 10月29日	次世代 の党	国会議員 秘書	—	重 複
						http://jisedai.jp	
4	きしだ ふみお 岸田 文雄	広島県広島市 南区 比治山町 6番29号	昭和32年 7月29日	自 由 民主党	自由民主 党広島県 第一選挙 区支部長	http://www.kishida.gr.jp/	重 複
						http://www.jimin.jp/	

## 【広島県第二区】

届出 番号	ふりがな 候補者氏名	住 所	生 年 月 日	候補者 届出政党	職 業	候補者のウェブサイト等 のアドレス	備 考
						候補者届出政党のウェブ サイト等のアドレス	
1	まつもと だいすけ 松本 大輔	広島県広島市 西区 観音本町一丁目 13番31-1101号	昭和46年 8月5日	民主党	政党役員	http://www.dakara-daisuke.com	重複
						http://www.dpj.or.jp	
2	ひらぐち ひろし (平口 洋)	広島県広島市 西区 井口一丁目 2番5-305号	昭和23年 8月1日	自由 民主党	自由民主 党広島県 第二選挙 区支部長	http://www.hiraguchi.com/	重複
						http://www.jimin.jp/	
3	ふじもと さとし (藤本 聡志)	広島県広島市 佐伯区 五日市町 大字上小深川 178番地	昭和29年 10月16日	日本 共産党	日本共産 党広島県 広島市西 地区委員 会副委員 長	—	
						http://www.jcp.or.jp/	

## 【広島県第三区】

届出 番号	ふりがな 候補者氏名	住 所	生 年 月 日	候補者 届出政党	職 業	候補者のウェブサイト等 のアドレス	備 考
						候補者届出政党のウェブ サイト等のアドレス	
1	かわい かつゆき 河井 克行	広島県広島市 安佐南区 大町東三丁目 16番42-601号	昭和38年 3月11日	自由 民主党	自由民主 党広島県 第三選挙 区支部長	http://www.kawaikatsuyu.ki.com	重複
						http://www.jimin.jp/	
2	しみず ていこ (清水 貞子)	広島県広島市 安佐北区 可部東三丁目 12番16号	昭和22年 4月15日	日本 共産党	広島市西 地区委員 会常任委 員	—	
						http://www.jcp.or.jp/	
3	はしもと ひろあき 橋本 博明	広島県広島市 安佐南区 八木九丁目 2番40-201号A	昭和45年 7月22日	民主党	政党役員	http://www.happy-hassy.net	重複
						http://www.dpj.or.jp	

## 【広島県第四区】

届出 番号	ふりがな 候補者氏名	住 所	生 年 月 日	候補者 届出政党	職 業	候補者のウェブサイト等 のアドレス	備 考
						候補者届出政党のウェブ サイト等のアドレス	
1	なかいし 中石 ひとし (中石 仁)	広島県広島市 安芸区 船越南二丁目 2番5-301号	昭和37年 11月25日	日 本 共産党	日本共産 党広島市 東地区委 員会常任 委員	—	
						<a href="http://www.jcp.or.jp/">http://www.jcp.or.jp/</a>	
2	なかまる 中丸 ひろむ (中丸 啓)	広島県広島市 安佐南区 長束一丁目 34番22-306号	昭和38年 11月17日	次世代 の党	次世代の 党衆議院 広島県第 四支部長	<a href="http://ameblo.jp/nakamaru-hiromu/">http://ameblo.jp/nakamaru-hiromu/</a>	重 複
						<a href="http://www.jisedai.jp/">http://www.jisedai.jp/</a>	
3	なかがわ 中川 俊直	広島県東広島市 西条朝日町 10番27-1005号	昭和45年 4月25日	自 由 民主党	自由民主 党広島県 第四選挙 区支部長	<a href="https://www.nakagawatoshinao.jp/">https://www.nakagawatoshinao.jp/</a>	重 複
						<a href="https://www.jimin.jp/">https://www.jimin.jp/</a>	

(4)

## 2 投票の状況

投票は、12月14日（日）午前7時から午後8時まで、274か所の投票所で行われた。  
当日の天気は晴一時雨であった。

### (1) 当日有権者数及び投票者数等

#### ① 小選挙区

＜国内選挙人＋在外選挙人＞の有権者数等

開票区名 等	当日有権者数（人）			投票者数（人）			投票率		
	男	女	計	男	女	計	男	女	平均
中	48,539	58,091	106,630	22,878	26,517	49,395	47.13%	45.65%	46.32%
東	45,809	51,049	96,858	22,266	24,197	46,463	48.61%	47.40%	47.97%
南	55,178	58,557	113,735	26,400	27,774	54,174	47.85%	47.43%	47.63%
選挙区別 計(一区)	149,526	167,697	317,223	71,544	78,488	150,032	47.85%	46.80%	47.30%
西	71,591	78,416	150,007	35,371	37,491	72,862	49.41%	47.81%	48.57%
佐伯	53,068	57,379	110,447	26,936	28,362	55,298	50.76%	49.43%	50.07%
選挙区別 計(二区)	124,659	135,795	260,454	62,307	65,853	128,160	49.98%	48.49%	49.21%
安佐南	88,882	94,181	183,063	42,806	44,247	87,053	48.16%	46.98%	47.55%
安佐北	58,275	64,489	122,764	28,744	30,730	59,474	49.32%	47.65%	48.45%
選挙区別 計(三区)	147,157	158,670	305,827	71,550	74,977	146,527	48.62%	47.25%	47.91%
安芸	31,447	32,220	63,667	15,376	15,267	30,643	48.89%	47.38%	48.13%
選挙区別 計(四区)	31,447	32,220	63,667	15,376	15,267	30,643	48.89%	47.38%	48.13%
広島市計	452,789	494,382	947,171	220,777	234,585	455,362	48.76%	47.45%	48.08%

選挙区名	当日有権者数（人）			投票者数（人）			投票率		
	男	女	計	男	女	計	男	女	平均
広島県 第一区	149,526	167,697	317,223	71,544	78,488	150,032	47.85%	46.80%	47.30%
広島県 第二区	187,687	206,009	393,696	97,300	103,958	201,258	51.84%	50.46%	51.12%
広島県 第三区	169,610	183,709	353,319	85,186	89,543	174,729	50.22%	48.74%	49.45%
広島県 第四区	146,641	151,454	298,095	72,031	72,419	144,450	49.12%	47.82%	48.46%
広島県第五区～広島県第七区									
広島県計	1,105,012	1,209,015	2,314,027	561,344	596,055	1,157,399	50.80%	49.30%	50.02%

(注) 広島県第二区は広島市以外に、大竹市、廿日市市及び江田島市（江田島町を除く。）が、広島県第三区は広島市以外に、安芸高田市及び山県郡（安芸太田町、北広島町）が、広島県第四区は広島市以外に、三原市（大和町）、東広島市（安芸津町を除く。）及び安芸郡（府中町、海田町、熊野町、坂町）が、それぞれ選挙区となっている。また、広島県計は、広島県第一区から広島県第七区までを合計している。



＜国内選挙人＞の有権者数等

開票区名 等	当日有権者数（人）			投票者数（人）			投票率		
	男	女	計	男	女	計	男	女	平均
中	48,508	58,024	106,532	22,873	26,505	49,378	47.15%	45.68%	46.35%
東	45,784	51,007	96,791	22,260	24,191	46,451	48.62%	47.43%	47.99%
南	55,136	58,491	113,627	26,395	27,767	54,162	47.87%	47.47%	47.67%
選挙区別 計(一区)	149,428	167,522	316,950	71,528	78,463	149,991	47.87%	46.84%	47.32%
西	71,550	78,342	149,892	35,365	37,484	72,849	49.43%	47.85%	48.60%
佐伯	53,042	57,326	110,368	26,932	28,355	55,287	50.77%	49.46%	50.09%
選挙区別 計(二区)	124,592	135,668	260,260	62,297	65,839	128,136	50.00%	48.53%	49.23%
安佐南	88,845	94,131	182,976	42,800	44,238	87,038	48.17%	47.00%	47.57%
安佐北	58,235	64,434	122,669	28,740	30,728	59,468	49.35%	47.69%	48.48%
選挙区別 計(三区)	147,080	158,565	305,645	71,540	74,966	146,506	48.64%	47.28%	47.93%
安芸	31,435	32,202	63,637	15,374	15,263	30,637	48.91%	47.40%	48.14%
選挙区別 計(四区)	31,435	32,202	63,637	15,374	15,263	30,637	48.91%	47.40%	48.14%
広島市計	452,535	493,957	946,492	220,739	234,531	455,270	48.78%	47.48%	48.10%

選挙区名	当日有権者数（人）			投票者数（人）			投票率		
	男	女	計	男	女	計	男	女	平均
広島県 第一区	149,428	167,522	316,950	71,528	78,463	149,991	47.87%	46.84%	47.32%
広島県 第二区	187,562	205,800	393,362	97,280	103,939	201,219	51.87%	50.50%	51.15%
広島県 第三区	169,497	183,568	353,065	85,170	89,531	174,701	50.25%	48.77%	49.48%
広島県 第四区	146,543	151,321	297,864	72,014	72,403	144,417	49.41%	47.85%	48.48%
広島県第五区～広島県第七区									
広島県計	1,104,273	1,207,940	2,312,213	561,239	595,944	1,157,183	50.82%	49.34%	50.05%

(注) 広島県第二区は広島市以外に、大竹市、廿日市市及び江田島市（江田島町を除く。）が、広島県第三区は広島市以外に、安芸高田市及び山県郡（安芸太田町、北広島町）が、広島県第四区は広島市以外に、三原市（大和町）、東広島市（安芸津町を除く。）及び安芸郡（府中町、海田町、熊野町、坂町）が、それぞれ選挙区となっている。また、広島県計は、広島県第一区から広島県第七区までを合計している。

＜在外選挙人＞の有権者数等

開票区名 等	当日有権者数（人）			投票者数（人）			投票率		
	男	女	計	男	女	計	男	女	平均
中	31	67	98	5	12	17	16.13%	17.91%	17.35%
東	25	42	67	6	6	12	24.00%	14.29%	17.91%
南	42	66	108	5	7	12	11.90%	10.61%	11.11%
選挙区別 計(一区)	98	175	273	16	25	41	16.33%	14.29%	15.02%
西	41	74	115	6	7	13	14.63%	9.46%	11.30%
佐伯	26	53	79	4	7	11	15.38%	13.21%	13.92%
選挙区別 計(二区)	67	127	194	10	14	24	14.93%	11.02%	12.37%
安佐南	37	50	87	6	9	15	16.22%	18.00%	17.24%
安佐北	40	55	95	4	2	6	10.00%	3.64%	6.32%
選挙区別 計(三区)	77	105	182	10	11	21	12.99%	10.48%	11.54%
安芸	12	18	30	2	4	6	16.67%	22.22%	20.00%
選挙区別 計(四区)	12	18	30	2	4	6	16.67%	22.22%	20.00%
広島市計	254	425	679	38	54	92	14.96%	12.71%	13.55%

選挙区名	当日有権者数（人）			投票者数（人）			投票率		
	男	女	計	男	女	計	男	女	平均
広島県 第一区	98	175	273	16	25	41	16.33%	14.29%	15.02%
広島県 第二区	125	209	334	20	19	39	16.00%	9.09%	11.68%
広島県 第三区	113	141	254	16	12	28	14.16%	8.51%	11.02%
広島県 第四区	98	133	231	17	16	33	17.35%	12.03%	14.29%
広島県第五区～広島県第七区									
広島県計	739	1,075	1,814	105	111	216	14.21%	10.33%	11.91%

(注) 広島県第二区は広島市以外に、大竹市、廿日市市及び江田島市（江田島町を除く。）が、広島県第三区は広島市以外に、安芸高田市及び山県郡（安芸太田町、北広島町）が、広島県第四区は広島市以外に、三原市（大和町）、東広島市（安芸津町を除く。）及び安芸郡（府中町、海田町、熊野町、坂町）が、それぞれ選挙区となっている。また、広島県計は、広島県第一区から広島県第七区までを合計している。

## ② 比例代表

## ＜国内選挙人＋在外選挙人＞の有権者数等

区名	当日有権者数（人）			投票者数（人）			投票率		
	男	女	計	男	女	計	男	女	平均
中	48,539	58,091	106,630	22,874	26,516	49,390	47.12%	45.65%	46.32%
東	45,809	51,049	96,858	22,264	24,199	46,463	48.60%	47.40%	47.97%
南	55,178	58,557	113,735	26,406	27,774	54,180	47.86%	47.43%	47.64%
西	71,591	78,416	150,007	35,368	37,489	72,857	49.40%	47.81%	48.57%
安佐南	88,882	94,181	183,063	42,807	44,250	87,057	48.16%	46.98%	47.56%
安佐北	58,275	64,489	122,764	28,742	30,740	59,482	49.32%	47.67%	48.45%
安芸	31,447	32,220	63,667	15,377	15,270	30,647	48.90%	47.39%	48.14%
佐伯	53,068	57,379	110,447	26,938	28,361	55,299	50.76%	49.43%	50.07%
広島市計	452,789	494,382	947,171	220,776	234,599	455,375	48.76%	47.45%	48.08%
広島県計	1,105,012	1,209,015	2,314,027	561,305	596,036	1,157,341	50.80%	49.30%	50.01%

## ＜国内選挙人＞の有権者数等

区名	当日有権者数（人）			投票者数（人）			投票率		
	男	女	計	男	女	計	男	女	平均
中	48,508	58,024	106,532	22,869	26,504	49,373	47.14%	45.68%	46.35%
東	45,784	51,007	96,791	22,258	24,193	46,451	48.62%	47.43%	47.99%
南	55,136	58,491	113,627	26,400	27,767	54,167	47.88%	47.47%	47.67%
西	71,550	78,342	149,892	35,362	37,481	72,843	49.42%	47.84%	48.60%
安佐南	88,845	94,131	182,976	42,800	44,241	87,041	48.17%	47.00%	47.57%
安佐北	58,235	64,434	122,669	28,738	30,734	59,472	49.35%	47.70%	48.48%
安芸	31,435	32,202	63,637	15,375	15,266	30,641	48.91%	47.41%	48.15%
佐伯	53,042	57,326	110,368	26,934	28,354	55,288	50.78%	49.46%	50.09%
広島市計	452,535	493,957	946,492	220,736	234,540	455,276	48.78%	47.48%	48.10%
広島県計	1,104,273	1,207,940	2,312,213	561,197	595,916	1,157,113	50.82%	49.33%	50.04%

## ＜在外選挙人＞の有権者数等

区名	当日有権者数（人）			投票者数（人）			投票率		
	男	女	計	男	女	計	男	女	平均
中	31	67	98	5	12	17	16.13%	17.91%	17.35%
東	25	42	67	6	6	12	24.00%	14.29%	17.91%
南	42	66	108	6	7	13	14.29%	10.61%	12.04%
西	41	74	115	6	8	14	14.63%	10.81%	12.17%
安佐南	37	50	87	7	9	16	18.92%	18.00%	18.39%
安佐北	40	55	95	4	6	10	10.00%	10.91%	10.53%
安芸	12	18	30	2	4	6	16.67%	22.22%	20.00%
佐伯	26	53	79	4	7	11	15.38%	13.21%	13.92%
広島市計	254	425	679	40	59	99	15.75%	13.88%	14.58%
広島県計	739	1,075	1,814	108	120	228	14.61%	11.16%	12.57%

(8)

## (2) 時間別投票者数及び投票率（小選挙区 国内選挙人のみ）

## ① 投票者数

区 分		当日投票						
		8時現在	9時現在	10時現在	11時現在	12時現在	13時現在	14時現在
		7時～8時	8時～9時	9時～10時	10時～11時	11時～12時	12時～13時	13時～14時
中	時間内	618	1,632	2,843	4,924	5,437	4,192	3,417
	(累計)	(618)	(2,250)	(5,093)	(10,017)	(15,454)	(19,646)	(23,063)
東	時間内	561	1,414	2,469	4,585	4,978	3,661	2,913
	(累計)	(561)	(1,975)	(4,444)	(9,029)	(14,007)	(17,668)	(20,581)
南	時間内	752	1,668	3,400	5,650	6,001	4,224	3,508
	(累計)	(752)	(2,420)	(5,820)	(11,470)	(17,471)	(21,695)	(25,203)
西	時間内	865	2,096	4,164	7,124	8,089	6,043	4,852
	(累計)	(865)	(2,961)	(7,125)	(14,249)	(22,338)	(28,381)	(33,233)
安佐南	時間内	637	2,014	4,234	7,549	8,799	7,484	5,289
	(累計)	(637)	(2,651)	(6,885)	(14,434)	(23,233)	(30,717)	(36,006)
安佐北	時間内	503	1,300	2,957	5,542	6,178	4,081	3,104
	(累計)	(503)	(1,803)	(4,760)	(10,302)	(16,480)	(20,561)	(23,665)
安 芸	時間内	376	915	1,923	3,131	3,345	2,224	1,780
	(累計)	(376)	(1,291)	(3,214)	(6,345)	(9,690)	(11,914)	(13,694)
佐 伯	時間内	645	1,792	3,439	5,798	6,333	4,370	3,636
	(累計)	(645)	(2,437)	(5,876)	(11,674)	(18,007)	(22,377)	(26,013)
計	時間内	4,957	12,831	25,429	44,303	49,160	36,279	28,499
	(累計)	(4,957)	(17,788)	(43,217)	(87,520)	(136,680)	(172,959)	(201,458)

## ② 投票率

区 分		当日投票						
		8時現在	9時現在	10時現在	11時現在	12時現在	13時現在	14時現在
		7時～8時	8時～9時	9時～10時	10時～11時	11時～12時	12時～13時	13時～14時
中	時間内	0.58%	1.53%	2.67%	4.62%	5.10%	3.93%	3.21%
	(累計)	(0.58%)	(2.11%)	(4.78%)	(9.40%)	(14.51%)	(18.44%)	(21.65%)
東	時間内	0.58%	1.46%	2.55%	4.74%	5.14%	3.78%	3.01%
	(累計)	(0.58%)	(2.04%)	(4.59%)	(9.33%)	(14.47%)	(18.25%)	(21.26%)
南	時間内	0.66%	1.47%	2.99%	4.97%	5.28%	3.72%	3.09%
	(累計)	(0.66%)	(2.13%)	(5.12%)	(10.09%)	(15.38%)	(19.09%)	(22.18%)
西	時間内	0.58%	1.40%	2.78%	4.75%	5.40%	4.03%	3.24%
	(累計)	(0.58%)	(1.98%)	(4.75%)	(9.51%)	(14.90%)	(18.93%)	(22.17%)
安佐南	時間内	0.35%	1.10%	2.31%	4.13%	4.81%	4.09%	2.89%
	(累計)	(0.35%)	(1.45%)	(3.76%)	(7.89%)	(12.70%)	(16.79%)	(19.68%)
安佐北	時間内	0.41%	1.06%	2.41%	4.52%	5.04%	3.33%	2.53%
	(累計)	(0.41%)	(1.47%)	(3.88%)	(8.40%)	(13.43%)	(16.76%)	(19.29%)
安 芸	時間内	0.59%	1.44%	3.02%	4.92%	5.26%	3.49%	2.80%
	(累計)	(0.59%)	(2.03%)	(5.05%)	(9.97%)	(15.23%)	(18.72%)	(21.52%)
佐 伯	時間内	0.58%	1.62%	3.12%	5.25%	5.74%	3.96%	3.29%
	(累計)	(0.58%)	(2.21%)	(5.32%)	(10.58%)	(16.32%)	(20.27%)	(23.57%)
計	時間内	0.52%	1.36%	2.69%	4.68%	5.19%	3.83%	3.01%
	(累計)	(0.52%)	(1.88%)	(4.57%)	(9.25%)	(14.44%)	(18.27%)	(21.28%)

15時現在	16時現在	17時現在	18時現在	19時現在	20時現在	期日前 投票	不在者 投票	合 計
14時～15時	15時～16時	16時～17時	17時～18時	18時～19時	19時～20時			
3,461	3,251	3,232	3,244	2,737	2,318	7,481	591	49,378
(26,524)	(29,775)	(33,007)	(36,251)	(38,988)	(41,306)			
2,985	3,040	2,566	2,624	2,400	2,113	9,509	633	46,451
(23,566)	(26,606)	(29,172)	(31,796)	(34,196)	(36,309)			
3,698	3,567	3,520	3,644	2,855	2,736	8,395	544	54,162
(28,901)	(32,468)	(35,988)	(39,632)	(42,487)	(45,223)			
5,076	4,914	4,576	4,510	3,902	3,457	12,589	592	72,849
(38,309)	(43,223)	(47,799)	(52,309)	(56,211)	(59,668)			
5,993	5,364	4,993	5,247	4,545	4,427	19,667	796	87,038
(41,999)	(47,363)	(52,356)	(57,603)	(62,148)	(66,575)			
3,620	3,126	2,991	2,888	2,603	2,008	17,601	966	59,468
(27,285)	(30,411)	(33,402)	(36,290)	(38,893)	(40,901)			
2,031	1,915	1,611	1,718	1,435	1,104	6,837	292	30,637
(15,725)	(17,640)	(19,251)	(20,969)	(22,404)	(23,508)			
3,739	3,505	3,182	3,435	2,807	2,417	9,562	627	55,287
(29,752)	(33,257)	(36,439)	(39,874)	(42,681)	(45,098)			
30,603	28,682	26,671	27,310	23,284	20,580	91,641	5,041	455,270
(232,061)	(260,743)	(287,414)	(314,724)	(338,008)	(358,588)			

15時現在	16時現在	17時現在	18時現在	19時現在	20時現在	期日前 投票	不在者 投票	合 計
14時～15時	15時～16時	16時～17時	17時～18時	18時～19時	19時～20時			
3.25%	3.05%	3.03%	3.05%	2.57%	2.18%	7.02%	0.55%	46.35%
(24.90%)	(27.95%)	(30.98%)	(34.03%)	(36.60%)	(38.77%)			
3.08%	3.14%	2.65%	2.71%	2.48%	2.18%	9.82%	0.65%	47.99%
(24.35%)	(27.49%)	(30.14%)	(32.85%)	(35.33%)	(37.51%)			
3.25%	3.14%	3.10%	3.21%	2.51%	2.41%	7.39%	0.48%	47.67%
(25.43%)	(28.57%)	(31.67%)	(34.88%)	(37.39%)	(39.80%)			
3.39%	3.28%	3.05%	3.01%	2.60%	2.31%	8.40%	0.39%	48.60%
(25.56%)	(28.84%)	(31.89%)	(34.90%)	(37.50%)	(39.81%)			
3.28%	2.93%	2.73%	2.87%	2.48%	2.42%	10.75%	0.44%	47.57%
(22.95%)	(25.88%)	(28.61%)	(31.48%)	(33.97%)	(36.38%)			
2.95%	2.55%	2.44%	2.35%	2.12%	1.64%	14.35%	0.79%	48.48%
(22.24%)	(24.79%)	(27.23%)	(29.58%)	(31.71%)	(33.34%)			
3.19%	3.01%	2.53%	2.70%	2.25%	1.73%	10.74%	0.46%	48.14%
(24.71%)	(27.72%)	(30.25%)	(32.95%)	(35.21%)	(36.94%)			
3.39%	3.18%	2.88%	3.11%	2.54%	2.19%	8.66%	0.57%	50.09%
(26.96%)	(30.13%)	(33.02%)	(36.13%)	(38.67%)	(40.86%)			
3.23%	3.03%	2.82%	2.89%	2.46%	2.17%	9.68%	0.53%	48.10%
(24.52%)	(27.55%)	(30.37%)	(33.25%)	(35.71%)	(37.89%)			

※ 小数点以下第三位を四捨五入のため、時間内投票率の合計が最終の累計投票率と一致しない場合がある。

## (3) 時間内の男女別投票者数及び投票率（小選挙区 国内選挙人のみ）

## ① 投票者数

区 分	当日投票								
	7時～8時	8時～9時	9時～10時	10時～11時	11時～12時	12時～13時	13時～14時	14時～15時	
中	男	399	977	1,562	2,393	2,418	1,857	1,552	1,517
	女	219	655	1,281	2,531	3,019	2,335	1,865	1,944
	計	618	1,632	2,843	4,924	5,437	4,192	3,417	3,461
東	男	376	825	1,329	2,344	2,294	1,703	1,350	1,402
	女	185	589	1,140	2,241	2,684	1,958	1,563	1,583
	計	561	1,414	2,469	4,585	4,978	3,661	2,913	2,985
南	男	484	1,030	1,888	2,844	2,812	2,034	1,677	1,725
	女	268	638	1,512	2,806	3,189	2,190	1,831	1,973
	計	752	1,668	3,400	5,650	6,001	4,224	3,508	3,698
西	男	554	1,271	2,322	3,643	3,779	2,881	2,317	2,331
	女	311	825	1,842	3,481	4,310	3,162	2,535	2,745
	計	865	2,096	4,164	7,124	8,089	6,043	4,852	5,076
安佐南	男	413	1,284	2,402	3,897	4,269	3,633	2,580	2,821
	女	224	730	1,832	3,652	4,530	3,851	2,709	3,172
	計	637	2,014	4,234	7,549	8,799	7,484	5,289	5,993
安佐北	男	336	775	1,648	2,862	2,971	1,981	1,542	1,709
	女	167	525	1,309	2,680	3,207	2,100	1,562	1,911
	計	503	1,300	2,957	5,542	6,178	4,081	3,104	3,620
安 芸	男	251	561	1,093	1,619	1,614	1,053	857	964
	女	125	354	830	1,512	1,731	1,171	923	1,067
	計	376	915	1,923	3,131	3,345	2,224	1,780	2,031
佐 伯	男	414	1,081	1,886	2,982	2,998	2,069	1,736	1,713
	女	231	711	1,553	2,816	3,335	2,301	1,900	2,026
	計	645	1,792	3,439	5,798	6,333	4,370	3,636	3,739
計	男	3,227	7,804	14,130	22,584	23,155	17,211	13,611	14,182
	女	1,730	5,027	11,299	21,719	26,005	19,068	14,888	16,421
	計	4,957	12,831	25,429	44,303	49,160	36,279	28,499	30,603

## ② 投票率

区 分	当日投票								
	7時～8時	8時～9時	9時～10時	10時～11時	11時～12時	12時～13時	13時～14時	14時～15時	
中	男	0.82%	2.01%	3.22%	4.93%	4.98%	3.83%	3.20%	3.13%
	女	0.38%	1.13%	2.21%	4.36%	5.20%	4.02%	3.21%	3.35%
	計	0.58%	1.53%	2.67%	4.62%	5.10%	3.93%	3.21%	3.25%
東	男	0.82%	1.80%	2.90%	5.12%	5.01%	3.72%	2.95%	3.06%
	女	0.36%	1.15%	2.23%	4.39%	5.26%	3.84%	3.06%	3.10%
	計	0.58%	1.46%	2.55%	4.74%	5.14%	3.78%	3.01%	3.08%
南	男	0.88%	1.87%	3.42%	5.16%	5.10%	3.69%	3.04%	3.13%
	女	0.46%	1.09%	2.59%	4.80%	5.45%	3.74%	3.13%	3.37%
	計	0.66%	1.47%	2.99%	4.97%	5.28%	3.72%	3.09%	3.25%
西	男	0.77%	1.78%	3.25%	5.09%	5.28%	4.03%	3.24%	3.26%
	女	0.40%	1.05%	2.35%	4.44%	5.50%	4.04%	3.24%	3.50%
	計	0.58%	1.40%	2.78%	4.75%	5.40%	4.03%	3.24%	3.39%
安佐南	男	0.46%	1.45%	2.70%	4.39%	4.80%	4.09%	2.90%	3.18%
	女	0.24%	0.78%	1.95%	3.88%	4.81%	4.09%	2.88%	3.37%
	計	0.35%	1.10%	2.31%	4.13%	4.81%	4.09%	2.89%	3.28%
安佐北	男	0.58%	1.33%	2.83%	4.91%	5.10%	3.40%	2.65%	2.93%
	女	0.26%	0.81%	2.03%	4.16%	4.98%	3.26%	2.42%	2.97%
	計	0.41%	1.06%	2.41%	4.52%	5.04%	3.33%	2.53%	2.95%
安 芸	男	0.80%	1.78%	3.48%	5.15%	5.13%	3.35%	2.73%	3.07%
	女	0.39%	1.10%	2.58%	4.70%	5.38%	3.64%	2.87%	3.31%
	計	0.59%	1.44%	3.02%	4.92%	5.26%	3.49%	2.80%	3.19%
佐 伯	男	0.78%	2.04%	3.56%	5.62%	5.65%	3.90%	3.27%	3.23%
	女	0.40%	1.24%	2.71%	4.91%	5.82%	4.01%	3.31%	3.53%
	計	0.58%	1.62%	3.12%	5.25%	5.74%	3.96%	3.29%	3.39%
計	男	0.71%	1.72%	3.12%	4.99%	5.12%	3.80%	3.01%	3.13%
	女	0.35%	1.02%	2.29%	4.40%	5.26%	3.86%	3.01%	3.32%
	計	0.52%	1.36%	2.69%	4.68%	5.19%	3.83%	3.01%	3.23%

15時～16時	16時～17時	17時～18時	18時～19時	19時～20時	計	期日前 投票	不在者 投票	合 計
1,444	1,416	1,460	1,253	1,067	19,315	3,326	232	22,873
1,807	1,816	1,784	1,484	1,251	21,991	4,155	359	26,505
3,251	3,232	3,244	2,737	2,318	41,306	7,481	591	49,378
1,441	1,179	1,194	1,120	1,013	17,570	4,466	224	22,260
1,599	1,387	1,430	1,280	1,100	18,739	5,043	409	24,191
3,040	2,566	2,624	2,400	2,113	36,309	9,509	633	46,451
1,677	1,616	1,703	1,370	1,326	22,186	3,963	246	26,395
1,890	1,904	1,941	1,485	1,410	23,037	4,432	298	27,767
3,567	3,520	3,644	2,855	2,736	45,223	8,395	544	54,162
2,285	2,125	2,083	1,845	1,634	29,070	6,009	286	35,365
2,629	2,451	2,427	2,057	1,823	30,598	6,580	306	37,484
4,914	4,576	4,510	3,902	3,457	59,668	12,589	592	72,849
2,601	2,339	2,494	2,225	2,225	33,183	9,273	344	42,800
2,763	2,654	2,753	2,320	2,202	33,392	10,394	452	44,238
5,364	4,993	5,247	4,545	4,427	66,575	19,667	796	87,038
1,487	1,443	1,389	1,256	996	20,395	7,971	374	28,740
1,639	1,548	1,499	1,347	1,012	20,506	9,630	592	30,728
3,126	2,991	2,888	2,603	2,008	40,901	17,601	966	59,468
934	752	842	699	571	11,810	3,407	157	15,374
981	859	876	736	533	11,698	3,430	135	15,263
1,915	1,611	1,718	1,435	1,104	23,508	6,837	292	30,637
1,641	1,485	1,573	1,342	1,156	22,076	4,574	282	26,932
1,864	1,697	1,862	1,465	1,261	23,022	4,988	345	28,355
3,505	3,182	3,435	2,807	2,417	45,098	9,562	627	55,287
13,510	12,355	12,738	11,110	9,988	175,605	42,989	2,145	220,739
15,172	14,316	14,572	12,174	10,592	182,983	48,652	2,896	234,531
28,682	26,671	27,310	23,284	20,580	358,588	91,641	5,041	455,270

15時～16時	16時～17時	17時～18時	18時～19時	19時～20時	計	期日前 投票	不在者 投票	合 計
2.98%	2.92%	3.01%	2.58%	2.20%	39.82%	6.86%	0.48%	47.15%
3.11%	3.13%	3.07%	2.56%	2.16%	37.90%	7.16%	0.62%	45.68%
3.05%	3.03%	3.05%	2.57%	2.18%	38.77%	7.02%	0.55%	46.35%
3.15%	2.58%	2.61%	2.45%	2.21%	38.38%	9.75%	0.49%	48.62%
3.13%	2.72%	2.80%	2.51%	2.16%	36.74%	9.89%	0.80%	47.43%
3.14%	2.65%	2.71%	2.48%	2.18%	37.51%	9.82%	0.65%	47.99%
3.04%	2.93%	3.09%	2.48%	2.40%	40.24%	7.19%	0.45%	47.87%
3.23%	3.26%	3.32%	2.54%	2.41%	39.39%	7.58%	0.51%	47.47%
3.14%	3.10%	3.21%	2.51%	2.41%	39.80%	7.39%	0.48%	47.67%
3.19%	2.97%	2.91%	2.58%	2.28%	40.63%	8.40%	0.40%	49.43%
3.36%	3.13%	3.10%	2.63%	2.33%	39.06%	8.40%	0.39%	47.85%
3.28%	3.05%	3.01%	2.60%	2.31%	39.81%	8.40%	0.39%	48.60%
2.93%	2.63%	2.81%	2.50%	2.50%	37.35%	10.44%	0.39%	48.17%
2.94%	2.82%	2.92%	2.46%	2.34%	35.47%	11.04%	0.48%	47.00%
2.93%	2.73%	2.87%	2.48%	2.42%	36.38%	10.75%	0.44%	47.57%
2.55%	2.48%	2.39%	2.16%	1.71%	35.02%	13.69%	0.64%	49.35%
2.54%	2.40%	2.33%	2.09%	1.57%	31.82%	14.95%	0.92%	47.69%
2.55%	2.44%	2.35%	2.12%	1.64%	33.34%	14.35%	0.79%	48.48%
2.97%	2.39%	2.68%	2.22%	1.82%	37.57%	10.84%	0.50%	48.91%
3.05%	2.67%	2.72%	2.29%	1.66%	36.33%	10.65%	0.42%	47.40%
3.01%	2.53%	2.70%	2.25%	1.73%	36.94%	10.74%	0.46%	48.14%
3.09%	2.80%	2.97%	2.53%	2.18%	41.62%	8.62%	0.53%	50.77%
3.25%	2.96%	3.25%	2.56%	2.20%	40.16%	8.70%	0.60%	49.46%
3.18%	2.88%	3.11%	2.54%	2.19%	40.86%	8.66%	0.57%	50.09%
2.99%	2.73%	2.81%	2.46%	2.21%	38.80%	9.50%	0.47%	48.78%
3.07%	2.90%	2.95%	2.46%	2.14%	37.04%	9.85%	0.59%	47.48%
3.03%	2.82%	2.89%	2.46%	2.17%	37.89%	9.68%	0.53%	48.10%

小数点以下第三位を四捨五入のため、時間内投票率等の合計が合計欄の投票率と一致しない場合がある。

## (4) 投票区分別・男女別投票者数及び投票率

## ① 小選挙区

## ア 投票者数

区 分		当日投票			期日前投票		
		男	女	計	男	女	計
国内 + 在外 選挙 人	中	19,315	21,991	41,306	3,326	4,156	7,482
	東	17,570	18,739	36,309	4,466	5,043	9,509
	南	22,186	23,037	45,223	3,963	4,432	8,395
	西	29,070	30,598	59,668	6,009	6,581	12,590
	安佐南	33,183	33,392	66,575	9,273	10,395	19,668
	安佐北	20,395	20,506	40,901	7,971	9,630	17,601
	安芸	11,810	11,698	23,508	3,407	3,430	6,837
	佐伯	22,076	23,022	45,098	4,574	4,988	9,562
	市 計	175,605	182,983	358,588	42,989	48,655	91,644
国内 選挙 人	中	19,315	21,991	41,306	3,326	4,155	7,481
	東	17,570	18,739	36,309	4,466	5,043	9,509
	南	22,186	23,037	45,223	3,963	4,432	8,395
	西	29,070	30,598	59,668	6,009	6,580	12,589
	安佐南	33,183	33,392	66,575	9,273	10,394	19,667
	安佐北	20,395	20,506	40,901	7,971	9,630	17,601
	安芸	11,810	11,698	23,508	3,407	3,430	6,837
	佐伯	22,076	23,022	45,098	4,574	4,988	9,562
	市 計	175,605	182,983	358,588	42,989	48,652	91,641
在外 選挙 人	中	—	—	—	—	1	1
	東	—	—	—	—	—	—
	南	—	—	—	—	—	—
	西	—	—	—	—	1	1
	安佐南	—	—	—	—	1	1
	安佐北	—	—	—	—	—	—
	安芸	—	—	—	—	—	—
	佐伯	—	—	—	—	—	—
	市 計	0	—	0	0	3	3

## イ 投票率

区 分		当日投票			期日前投票		
		男	女	計	男	女	計
国内 + 在外 選挙 人	中	39.79%	37.86%	38.74%	6.85%	7.15%	7.02%
	東	38.35%	36.71%	37.49%	9.75%	9.88%	9.82%
	南	40.21%	39.34%	39.76%	7.18%	7.57%	7.38%
	西	40.61%	39.02%	39.78%	8.39%	8.39%	8.39%
	安佐南	37.33%	35.46%	36.37%	10.43%	11.04%	10.74%
	安佐北	35.00%	31.80%	33.32%	13.68%	14.93%	14.34%
	安芸	37.56%	36.31%	36.92%	10.83%	10.65%	10.74%
	佐伯	41.60%	40.12%	40.83%	8.62%	8.69%	8.66%
	市 計	38.78%	37.01%	37.86%	9.49%	9.84%	9.68%
国内 選挙 人	中	39.82%	37.90%	38.77%	6.86%	7.16%	7.02%
	東	38.38%	36.74%	37.51%	9.75%	9.89%	9.82%
	南	40.24%	39.39%	39.80%	7.19%	7.58%	7.39%
	西	40.63%	39.06%	39.81%	8.40%	8.40%	8.40%
	安佐南	37.35%	35.47%	36.38%	10.44%	11.04%	10.75%
	安佐北	35.02%	31.82%	33.34%	13.69%	14.95%	14.35%
	安芸	37.57%	36.33%	36.94%	10.84%	10.65%	10.74%
	佐伯	41.62%	40.16%	40.86%	8.62%	8.70%	8.66%
	市 計	38.80%	37.04%	37.89%	9.50%	9.85%	9.68%
在外 選挙 人	中	—	—	—	—	1.49%	1.02%
	東	—	—	—	—	—	—
	南	—	—	—	—	—	—
	西	—	—	—	—	1.35%	0.87%
	安佐南	—	—	—	—	2.00%	1.15%
	安佐北	—	—	—	—	—	—
	安芸	—	—	—	—	—	—
	佐伯	—	—	—	—	—	—
	市 計	0.00%	—	0.00%	0.00%	0.71%	0.44%

※ 小数点



不在者投票			在外公館投票・郵便等投票			合計		
男	女	計	男	女	計	男	女	計
232	359	591	5	11	16	22,878	26,517	49,395
224	409	633	6	6	12	22,266	24,197	46,463
246	298	544	5	7	12	26,400	27,774	54,174
286	306	592	6	6	12	35,371	37,491	72,862
344	452	796	6	8	14	42,806	44,247	87,053
374	592	966	4	2	6	28,744	30,730	59,474
157	135	292	2	4	6	15,376	15,267	30,643
282	345	627	4	7	11	26,936	28,362	55,298
2,145	2,896	5,041	38	51	89	220,777	234,585	455,362
232	359	591				22,873	26,505	49,378
224	409	633				22,260	24,191	46,451
246	298	544				26,395	27,767	54,162
286	306	592				35,365	37,484	72,849
344	452	796				42,800	44,238	87,038
374	592	966				28,740	30,728	59,468
157	135	292				15,374	15,263	30,637
282	345	627				26,932	28,355	55,287
2,145	2,896	5,041				220,739	234,531	455,270
—	—	—	5	11	16	5	12	17
—	—	—	6	6	12	6	6	12
—	—	—	5	7	12	5	7	12
—	—	—	6	6	12	6	7	13
—	—	—	6	8	14	6	9	15
—	—	—	4	2	6	4	2	6
—	—	—	2	4	6	2	4	6
—	—	—	4	7	11	4	7	11
—	—	—	38	51	89	38	54	92

不在者投票			在外公館投票・郵便等投票			合計		
男	女	計	男	女	計	男	女	計
0.48%	0.62%	0.55%	0.01%	0.02%	0.02%	47.13%	45.65%	46.32%
0.49%	0.80%	0.65%	0.01%	0.01%	0.01%	48.61%	47.40%	47.97%
0.45%	0.51%	0.48%	0.01%	0.01%	0.01%	47.85%	47.43%	47.63%
0.40%	0.39%	0.39%	0.01%	0.01%	0.01%	49.41%	47.81%	48.57%
0.39%	0.48%	0.43%	0.01%	0.01%	0.01%	48.16%	46.98%	47.55%
0.64%	0.92%	0.79%	0.01%	0.00%	0.00%	49.32%	47.65%	48.45%
0.50%	0.42%	0.46%	0.01%	0.01%	0.01%	48.89%	47.38%	48.13%
0.53%	0.60%	0.57%	0.01%	0.01%	0.01%	50.76%	49.43%	50.07%
0.47%	0.59%	0.53%	0.01%	0.01%	0.01%	48.76%	47.45%	48.08%
0.48%	0.62%	0.55%				47.15%	45.68%	46.35%
0.49%	0.80%	0.65%				48.62%	47.43%	47.99%
0.45%	0.51%	0.48%				47.87%	47.47%	47.67%
0.40%	0.39%	0.39%				49.43%	47.85%	48.60%
0.39%	0.48%	0.44%				48.17%	47.00%	47.57%
0.64%	0.92%	0.79%				49.35%	47.69%	48.48%
0.50%	0.42%	0.46%				48.91%	47.40%	48.14%
0.53%	0.60%	0.57%				50.77%	49.46%	50.09%
0.47%	0.59%	0.53%				48.78%	47.48%	48.10%
—	—	—	16.13%	16.42%	16.33%	16.13%	17.91%	17.35%
—	—	—	24.00%	14.29%	17.91%	24.00%	14.29%	17.91%
—	—	—	11.90%	10.61%	11.11%	11.90%	10.61%	11.11%
—	—	—	14.63%	8.11%	10.43%	14.63%	9.46%	11.30%
—	—	—	16.22%	16.00%	16.09%	16.22%	18.00%	17.24%
—	—	—	10.00%	3.64%	6.32%	10.00%	3.64%	6.32%
—	—	—	16.67%	22.22%	20.00%	16.67%	22.22%	20.00%
—	—	—	15.38%	13.21%	13.92%	15.38%	13.21%	13.92%
—	—	—	14.96%	12.00%	13.11%	14.96%	12.71%	13.55%

以下第三位を四捨五入のため、投票区分別・男女別投票率の合計が合計欄の投票率と一致しない場合がある。

## ② 比例代表

## ア 投票者数

区 分		当日投票			期日前投票		
		男	女	計	男	女	計
国内 在外 選挙人	中	19,311	21,987	41,298	3,326	4,158	7,484
	東	17,566	18,739	36,305	4,468	5,044	9,512
	南	22,187	23,036	45,223	3,966	4,433	8,399
	西	29,068	30,595	59,663	6,008	6,580	12,588
	安佐南	33,184	33,389	66,573	9,272	10,400	19,672
	安佐北	20,392	20,509	40,901	7,972	9,633	17,605
	安芸	11,811	11,699	23,510	3,406	3,432	6,838
	佐伯	22,076	23,022	45,098	4,576	4,988	9,564
	市 計	175,595	182,976	358,571	42,994	48,668	91,662
国内 選挙人	中	19,311	21,987	41,298	3,326	4,157	7,483
	東	17,566	18,739	36,305	4,468	5,044	9,512
	南	22,187	23,036	45,223	3,966	4,433	8,399
	西	29,068	30,595	59,663	6,008	6,579	12,587
	安佐南	33,184	33,389	66,573	9,272	10,399	19,671
	安佐北	20,392	20,509	40,901	7,972	9,633	17,605
	安芸	11,811	11,699	23,510	3,406	3,432	6,838
	佐伯	22,076	23,022	45,098	4,576	4,988	9,564
	市 計	175,595	182,976	358,571	42,994	48,665	91,659
在外 選挙人	中	—	—	—	—	1	1
	東	—	—	—	—	—	—
	南	—	—	—	—	—	—
	西	—	—	—	—	1	1
	安佐南	—	—	—	—	1	1
	安佐北	—	—	—	—	—	—
	安芸	—	—	—	—	—	—
	佐伯	—	—	—	—	—	—
	市 計	0	—	0	0	3	3

## イ 投票率

区 分		当日投票			期日前投票		
		男	女	計	男	女	計
国内 在外 選挙人	中	39.78%	37.85%	38.73%	6.85%	7.16%	7.02%
	東	38.35%	36.71%	37.48%	9.75%	9.88%	9.82%
	南	40.21%	39.34%	39.76%	7.19%	7.57%	7.38%
	西	40.60%	39.02%	39.77%	8.39%	8.39%	8.39%
	安佐南	37.33%	35.45%	36.37%	10.43%	11.04%	10.75%
	安佐北	34.99%	31.80%	33.32%	13.68%	14.94%	14.34%
	安芸	37.56%	36.31%	36.93%	10.83%	10.65%	10.74%
	佐伯	41.60%	40.12%	40.83%	8.62%	8.69%	8.66%
	市 計	38.78%	37.01%	37.86%	9.50%	9.84%	9.68%
国内 選挙人	中	39.81%	37.89%	38.77%	6.86%	7.16%	7.02%
	東	38.37%	36.74%	37.51%	9.76%	9.89%	9.83%
	南	40.24%	39.38%	39.80%	7.19%	7.58%	7.39%
	西	40.63%	39.05%	39.80%	8.40%	8.40%	8.40%
	安佐南	37.35%	35.47%	36.38%	10.44%	11.05%	10.75%
	安佐北	35.02%	31.83%	33.34%	13.69%	14.95%	14.35%
	安芸	37.57%	36.33%	36.94%	10.84%	10.66%	10.75%
	佐伯	41.62%	40.16%	40.86%	8.63%	8.70%	8.67%
	市 計	38.80%	37.04%	37.88%	9.50%	9.85%	9.68%
在外 選挙人	中	—	—	—	—	1.49%	1.02%
	東	—	—	—	—	—	—
	南	—	—	—	—	—	—
	西	—	—	—	—	1.35%	0.87%
	安佐南	—	—	—	—	2.00%	1.15%
	安佐北	—	—	—	—	—	—
	安芸	—	—	—	—	—	—
	佐伯	—	—	—	—	—	—
	市 計	0.00%	—	0.00%	0.00%	0.71%	0.44%

※ 小数点

不在者投票			在外公館投票・郵便等投票			合計		
男	女	計	男	女	計	男	女	計
232	360	592	5	11	16	22,874	26,516	49,390
224	410	634	6	6	12	22,264	24,199	46,463
247	298	545	6	7	13	26,406	27,774	54,180
286	307	593	6	7	13	35,368	37,489	72,857
344	453	797	7	8	15	42,807	44,250	87,057
374	592	966	4	6	10	28,742	30,740	59,482
158	135	293	2	4	6	15,377	15,270	30,647
282	344	626	4	7	11	26,938	28,361	55,299
2,147	2,899	5,046	40	56	96	220,776	234,599	455,375
232	360	592				22,869	26,504	49,373
224	410	634				22,258	24,193	46,451
247	298	545				26,400	27,767	54,167
286	307	593				35,362	37,481	72,843
344	453	797				42,800	44,241	87,041
374	592	966				28,738	30,734	59,472
158	135	293				15,375	15,266	30,641
282	344	626				26,934	28,354	55,288
2,147	2,899	5,046	220,736	234,540	455,276			
—	—	—	5	11	16	5	12	17
—	—	—	6	6	12	6	6	12
—	—	—	6	7	13	6	7	13
—	—	—	6	7	13	6	8	14
—	—	—	7	8	15	7	9	16
—	—	—	4	6	10	4	6	10
—	—	—	2	4	6	2	4	6
—	—	—	4	7	11	4	7	11
—	—	—	40	56	96	40	59	99

不在者投票			在外公館投票・郵便等投票			合計		
男	女	計	男	女	計	男	女	計
0.48%	0.62%	0.56%	0.01%	0.02%	0.02%	47.12%	45.65%	46.32%
0.49%	0.80%	0.65%	0.01%	0.01%	0.01%	48.60%	47.40%	47.97%
0.45%	0.51%	0.48%	0.01%	0.01%	0.01%	47.86%	47.43%	47.64%
0.40%	0.39%	0.40%	0.01%	0.01%	0.01%	49.40%	47.81%	48.57%
0.39%	0.48%	0.44%	0.01%	0.01%	0.01%	48.16%	46.98%	47.56%
0.64%	0.92%	0.79%	0.01%	0.01%	0.01%	49.32%	47.67%	48.45%
0.50%	0.42%	0.46%	0.01%	0.01%	0.01%	48.90%	47.39%	48.14%
0.53%	0.60%	0.57%	0.01%	0.01%	0.01%	50.76%	49.43%	50.07%
0.47%	0.59%	0.53%	0.01%	0.01%	0.01%	48.76%	47.45%	48.08%
0.48%	0.62%	0.56%				47.14%	45.68%	46.35%
0.49%	0.80%	0.66%				48.62%	47.43%	47.99%
0.45%	0.51%	0.48%				47.88%	47.47%	47.67%
0.40%	0.39%	0.40%				49.42%	47.84%	48.60%
0.39%	0.48%	0.44%				48.17%	47.00%	47.57%
0.64%	0.92%	0.79%				49.35%	47.70%	48.48%
0.50%	0.42%	0.46%				48.91%	47.41%	48.15%
0.53%	0.60%	0.57%				50.78%	49.46%	50.09%
0.47%	0.59%	0.53%	48.78%	47.48%	48.10%			
—	—	—	16.13%	16.42%	16.33%	16.13%	17.91%	17.35%
—	—	—	24.00%	14.29%	17.91%	24.00%	14.29%	17.91%
—	—	—	14.29%	10.61%	12.04%	14.29%	10.61%	12.04%
—	—	—	14.63%	9.46%	11.30%	14.63%	10.81%	12.17%
—	—	—	18.92%	16.00%	17.24%	18.92%	18.00%	18.39%
—	—	—	10.00%	10.91%	10.53%	10.00%	10.91%	10.53%
—	—	—	16.67%	22.22%	20.00%	16.67%	22.22%	20.00%
—	—	—	15.38%	13.21%	13.92%	15.38%	13.21%	13.92%
—	—	—	15.75%	13.18%	14.14%	15.75%	13.88%	14.58%

以下第三位を四捨五入のため、投票区分別・男女別投票率の合計が合計欄の投票率と一致しない場合がある。

## (5) 投票区別投票率

## ① 小選挙区（国内選挙人のみ）

中区（23投票区）									
投票区名	選挙当日有権者数			投票者数			投票率		
	男	女	計	男	女	計	男	女	計
白島第一	1,699	2,226	3,925	858	1,113	1,971	50.50%	50.00%	50.22%
白島第二	2,063	2,571	4,634	1,028	1,190	2,218	49.83%	46.29%	47.86%
基町	1,311	1,977	3,288	616	959	1,575	46.99%	48.51%	47.90%
幟町	2,435	2,942	5,377	1,288	1,509	2,797	52.90%	51.29%	52.02%
堀川	1,335	1,428	2,763	504	547	1,051	37.75%	38.31%	38.04%
袋町	855	1,172	2,027	423	546	969	49.47%	46.59%	47.80%
大手	1,555	2,137	3,692	740	923	1,663	47.59%	43.19%	45.04%
竹屋	2,864	3,408	6,272	1,182	1,381	2,563	41.27%	40.52%	40.86%
国泰寺	1,645	2,274	3,919	689	884	1,573	41.88%	38.87%	40.14%
千田第一	2,279	2,729	5,008	1,170	1,278	2,448	51.34%	46.83%	48.88%
千田第二	1,562	1,930	3,492	817	1,005	1,822	52.30%	52.07%	52.18%
中島	1,995	2,452	4,447	906	1,093	1,999	45.41%	44.58%	44.95%
吉島第一	3,285	3,684	6,969	1,525	1,706	3,231	46.42%	46.31%	46.36%
吉島第二	2,279	2,508	4,787	1,101	1,204	2,305	48.31%	48.01%	48.15%
吉島第三	1,552	1,424	2,976	720	668	1,388	46.39%	46.91%	46.64%
広瀬	1,422	1,725	3,147	652	716	1,368	45.85%	41.51%	43.47%
本川	4,375	5,436	9,811	1,978	2,325	4,303	45.21%	42.77%	43.86%
神崎	3,427	4,117	7,544	1,525	1,727	3,252	44.50%	41.95%	43.11%
舟入東	2,332	2,647	4,979	1,109	1,195	2,304	47.56%	45.15%	46.27%
舟入西	2,281	2,692	4,973	1,071	1,314	2,385	46.95%	48.81%	47.96%
江波第一	2,475	2,652	5,127	1,256	1,372	2,628	50.75%	51.73%	51.26%
江波第二	1,466	1,660	3,126	733	761	1,494	50.00%	45.84%	47.79%
江波第三	2,016	2,233	4,249	982	1,089	2,071	48.71%	48.77%	48.74%
中区計	48,508	58,024	106,532	22,873	26,505	49,378	47.15%	45.68%	46.35%

東区（22投票区）									
投票区名	選挙当日有権者数			投票者数			投票率		
	男	女	計	男	女	計	男	女	計
温品第一	1,797	1,990	3,787	852	926	1,778	47.41%	46.53%	46.95%
温品第二	1,262	1,369	2,631	523	573	1,096	41.44%	41.86%	41.66%
上温品第一	2,030	2,327	4,357	967	1,088	2,055	47.64%	46.76%	47.17%
上温品第二	9	16	25	6	11	17	66.67%	68.75%	68.00%
馬木第一	1,250	1,371	2,621	622	657	1,279	49.76%	47.92%	48.80%
馬木第二	1,252	1,339	2,591	603	628	1,231	48.16%	46.90%	47.51%
福田	2,877	3,056	5,933	1,390	1,453	2,843	48.31%	47.55%	47.92%
戸坂第一	2,839	3,155	5,994	1,340	1,438	2,778	47.20%	45.58%	46.35%
戸坂第二	2,626	2,929	5,555	1,153	1,280	2,433	43.91%	43.70%	43.80%
戸坂第三	2,377	2,579	4,956	1,069	1,137	2,206	44.97%	44.09%	44.51%
戸坂第四	2,330	2,679	5,009	1,067	1,169	2,236	45.79%	43.64%	44.64%
中山第一	1,802	2,028	3,830	795	877	1,672	44.12%	43.24%	43.66%
中山第二	1,849	1,942	3,791	875	923	1,798	47.32%	47.53%	47.43%
牛田第一	2,668	3,279	5,947	1,528	1,763	3,291	57.27%	53.77%	55.34%
牛田第二	3,031	3,253	6,284	1,639	1,731	3,370	54.07%	53.21%	53.63%
牛田第三	2,675	3,179	5,854	1,359	1,565	2,924	50.80%	49.23%	49.95%

牛田第四	2,235	2,584	4,819	1,250	1,367	2,617	55.93%	52.90%	54.31%
二葉	1,210	1,409	2,619	616	695	1,311	50.91%	49.33%	50.06%
愛宕	1,643	1,855	3,498	818	858	1,676	49.79%	46.25%	47.91%
尾長第一	2,234	2,313	4,547	997	1,072	2,069	44.63%	46.35%	45.50%
尾長第二	2,881	3,361	6,242	1,442	1,612	3,054	50.05%	47.96%	48.93%
矢賀	2,907	2,994	5,901	1,349	1,368	2,717	46.41%	45.69%	46.04%
<b>東区計</b>	<b>45,784</b>	<b>51,007</b>	<b>96,791</b>	<b>22,260</b>	<b>24,191</b>	<b>46,451</b>	<b>48.62%</b>	<b>47.43%</b>	<b>47.99%</b>

南区 (33投票区)									
投票区名	選挙当日有権者数			投票者数			投票率		
	男	女	計	男	女	計	男	女	計
荒神	1,774	1,922	3,696	831	884	1,715	46.84%	45.99%	46.40%
大州	2,958	2,295	5,253	1,203	1,086	2,289	40.67%	47.32%	43.58%
青崎	2,485	2,523	5,008	1,242	1,243	2,485	49.98%	49.27%	49.62%
向洋	1,422	1,006	2,428	536	518	1,054	37.69%	51.49%	43.41%
向洋新町	2,334	2,415	4,749	1,168	1,196	2,364	50.04%	49.52%	49.78%
段原第一	887	1,021	1,908	471	523	994	53.10%	51.22%	52.10%
段原第二	912	1,032	1,944	475	517	992	52.08%	50.10%	51.03%
段原第三	1,486	1,757	3,243	813	902	1,715	54.71%	51.34%	52.88%
段原第四	1,857	2,178	4,035	837	958	1,795	45.07%	43.99%	44.49%
比治山	688	837	1,525	383	408	791	55.67%	48.75%	51.87%
東雲第一	2,157	2,342	4,499	988	1,128	2,116	45.80%	48.16%	47.03%
東雲第二	3,541	3,358	6,899	1,512	1,425	2,937	42.70%	42.44%	42.57%
出汐	1,175	1,355	2,530	533	612	1,145	45.36%	45.17%	45.26%
霞町	881	964	1,845	430	464	894	48.81%	48.13%	48.46%
旭町	2,559	2,763	5,322	1,228	1,315	2,543	47.99%	47.59%	47.78%
皆実	2,237	2,447	4,684	1,187	1,263	2,450	53.06%	51.61%	52.31%
翠町第一	1,082	1,308	2,390	596	662	1,258	55.08%	50.61%	52.64%
翠町第二	1,842	2,212	4,054	952	1,079	2,031	51.68%	48.78%	50.10%
翠町第三	949	1,037	1,986	460	484	944	48.47%	46.67%	47.53%
仁保	2,346	2,641	4,987	1,138	1,263	2,401	48.51%	47.82%	48.15%
黄金山	1,134	1,237	2,371	521	539	1,060	45.94%	43.57%	44.71%
大河	1,088	1,131	2,219	547	541	1,088	50.28%	47.83%	49.03%
洲崎	2,206	2,415	4,621	1,044	1,125	2,169	47.33%	46.58%	46.94%
楠那	2,336	2,452	4,788	1,103	1,108	2,211	47.22%	45.19%	46.18%
宇品第一	1,404	1,473	2,877	642	718	1,360	45.73%	48.74%	47.27%
宇品第二	3,754	4,027	7,781	1,802	1,863	3,665	48.00%	46.26%	47.10%
宇品第三	1,815	1,941	3,756	905	911	1,816	49.86%	46.93%	48.35%
宇品第四	2,065	2,332	4,397	1,029	1,075	2,104	49.83%	46.10%	47.85%
宇品第五	2,422	2,663	5,085	1,212	1,273	2,485	50.04%	47.80%	48.87%
元宇品	627	638	1,265	301	315	616	48.01%	49.37%	48.70%
出島	378	329	707	128	113	241	33.86%	34.35%	34.09%
似島	318	426	744	165	246	411	51.89%	57.75%	55.24%
金輪	17	14	31	13	10	23	76.47%	71.43%	74.19%
<b>南区計</b>	<b>55,136</b>	<b>58,491</b>	<b>113,627</b>	<b>26,395</b>	<b>27,767</b>	<b>54,162</b>	<b>47.87%</b>	<b>47.47%</b>	<b>47.67%</b>

西区 (37投票区)									
投票区名	選挙当日有権者数			投票者数			投票率		
	男	女	計	男	女	計	男	女	計
向地	575	593	1,168	244	256	500	42.43%	43.17%	42.81%
大芝北	1,597	1,697	3,294	738	766	1,504	46.21%	45.14%	45.66%

大芝南	3,089	3,403	6,492	1,440	1,583	3,023	46.62%	46.52%	46.57%
三篠第一	2,499	2,898	5,397	1,218	1,323	2,541	48.74%	45.65%	47.08%
三篠第二	1,713	2,014	3,727	791	850	1,641	46.18%	42.20%	44.03%
三滝	1,175	1,330	2,505	645	670	1,315	54.89%	50.38%	52.50%
中広	2,635	3,063	5,698	1,292	1,402	2,694	49.03%	45.77%	47.28%
天満	2,471	2,990	5,461	1,148	1,355	2,503	46.46%	45.32%	45.83%
福島	2,040	2,108	4,148	771	882	1,653	37.79%	41.84%	39.85%
観音	2,290	2,510	4,800	1,126	1,215	2,341	49.17%	48.41%	48.77%
南観音第一	3,484	3,393	6,877	1,485	1,495	2,980	42.62%	44.06%	43.33%
南観音第二	1,935	1,976	3,911	885	918	1,803	45.74%	46.46%	46.10%
南観音第三	1,960	1,736	3,696	977	829	1,806	49.85%	47.75%	48.86%
新庄	567	571	1,138	244	273	517	43.03%	47.81%	45.43%
己斐第一	2,410	2,714	5,124	1,309	1,404	2,713	54.32%	51.73%	52.95%
己斐第二	1,858	2,062	3,920	932	1,015	1,947	50.16%	49.22%	49.67%
己斐第三	955	985	1,940	415	424	839	43.46%	43.05%	43.25%
己斐第四	1,206	1,494	2,700	686	792	1,478	56.88%	53.01%	54.74%
己斐第五	1,672	1,910	3,582	920	1,050	1,970	55.02%	54.97%	55.00%
己斐第六	1,564	1,776	3,340	871	955	1,826	55.69%	53.77%	54.67%
己斐第七	815	929	1,744	444	493	937	54.48%	53.07%	53.73%
庚午北	2,574	2,757	5,331	1,292	1,392	2,684	50.19%	50.49%	50.35%
庚午中	1,244	1,386	2,630	618	665	1,283	49.68%	47.98%	48.78%
庚午	3,623	3,984	7,607	1,687	1,784	3,471	46.56%	44.78%	45.63%
高須第一	1,976	2,229	4,205	1,031	1,083	2,114	52.18%	48.59%	50.27%
高須第二	1,948	2,070	4,018	1,045	1,030	2,075	53.64%	49.76%	51.64%
古田	3,133	3,393	6,526	1,628	1,683	3,311	51.96%	49.60%	50.74%
山田	859	980	1,839	487	523	1,010	56.69%	53.37%	54.92%
草津	3,945	4,021	7,966	1,933	1,947	3,880	49.00%	48.42%	48.71%
鈴が峰	1,876	2,304	4,180	1,033	1,174	2,207	55.06%	50.95%	52.80%
田方第一	754	846	1,600	366	374	740	48.54%	44.21%	46.25%
田方第二	1,180	1,247	2,427	516	528	1,044	43.73%	42.34%	43.02%
井口明神	1,746	1,887	3,633	929	990	1,919	53.21%	52.46%	52.82%
井口台	2,757	3,038	5,795	1,442	1,464	2,906	52.30%	48.19%	50.15%
井口第一	1,595	1,739	3,334	824	894	1,718	51.66%	51.41%	51.53%
井口第二	1,144	1,365	2,509	650	680	1,330	56.82%	49.82%	53.01%
井口第三	2,686	2,944	5,630	1,303	1,323	2,626	48.51%	44.94%	46.64%
西区計	71,550	78,342	149,892	35,365	37,484	72,849	49.43%	47.85%	48.60%

安佐南区 (39投票区)									
投票区名	選挙当日有権者数			投票者数			投票率		
	男	女	計	男	女	計	男	女	計
川内	5,099	5,403	10,502	2,226	2,336	4,562	43.66%	43.24%	43.44%
八木第一	40	35	75	29	31	60	72.50%	88.57%	80.00%
八木第二	2,878	3,053	5,931	1,328	1,387	2,715	46.14%	45.43%	45.78%
八木第三	2,062	2,131	4,193	989	989	1,978	47.96%	46.41%	47.17%
緑井第一	2,156	2,388	4,544	1,107	1,171	2,278	51.35%	49.04%	50.13%
緑井第二	3,792	4,105	7,897	1,850	1,963	3,813	48.79%	47.82%	48.28%
安古市第一	2,194	2,210	4,404	1,011	1,042	2,053	46.08%	47.15%	46.62%
安古市第二	2,389	2,486	4,875	1,176	1,180	2,356	49.23%	47.47%	48.33%
安古市第三	1,860	1,989	3,849	903	930	1,833	48.55%	46.76%	47.62%
安古市第四	3,553	3,810	7,363	1,770	1,831	3,601	49.82%	48.06%	48.91%
安古市第五	2,641	2,914	5,555	1,283	1,351	2,634	48.58%	46.36%	47.42%

安古市第六	1,329	1,431	2,760	588	628	1,216	44.24%	43.89%	44.06%
安古市第七	3,684	4,126	7,810	1,736	1,901	3,637	47.12%	46.07%	46.57%
安古市第八	1,959	2,241	4,200	925	982	1,907	47.22%	43.82%	45.40%
安古市第九	1,514	1,653	3,167	747	817	1,564	49.34%	49.43%	49.38%
安古市第十	2,249	2,436	4,685	1,135	1,203	2,338	50.47%	49.38%	49.90%
安古市第十一	1,499	1,882	3,381	789	859	1,648	52.64%	45.64%	48.74%
安古市第十二	2,615	2,998	5,613	1,633	1,722	3,355	62.45%	57.44%	59.77%
安古市第十三	306	327	633	180	191	371	58.82%	58.41%	58.61%
安古市第十四	1,577	1,729	3,306	764	819	1,583	48.45%	47.37%	47.88%
安古市第十五	1,400	1,628	3,028	825	918	1,743	58.93%	56.39%	57.56%
安古市第十六	900	950	1,850	490	495	985	54.44%	52.11%	53.24%
祇園第一	1,820	1,742	3,562	888	862	1,750	48.79%	49.48%	49.13%
祇園第二	3,872	3,752	7,624	1,693	1,659	3,352	43.72%	44.22%	43.97%
祇園第三	6,434	6,713	13,147	2,953	3,053	6,006	45.90%	45.48%	45.68%
祇園第四	2,470	2,592	5,062	1,200	1,234	2,434	48.58%	47.61%	48.08%
祇園第五	2,572	2,718	5,290	1,173	1,205	2,378	45.61%	44.33%	44.95%
祇園第六	3,438	3,465	6,903	1,522	1,495	3,017	44.27%	43.15%	43.71%
祇園第七	4,404	4,566	8,970	2,093	2,122	4,215	47.52%	46.47%	46.99%
祇園第八	2,586	2,565	5,151	1,230	1,192	2,422	47.56%	46.47%	47.02%
沼田第一	343	363	706	203	206	409	59.18%	56.75%	57.93%
沼田第二	264	272	536	140	152	292	53.03%	55.88%	54.48%
沼田第三	225	270	495	129	146	275	57.33%	54.07%	55.56%
沼田第四	366	373	739	201	209	410	54.92%	56.03%	55.48%
沼田第五	1,427	1,426	2,853	697	675	1,372	48.84%	47.34%	48.09%
沼田第六	4,078	4,178	8,256	1,714	1,768	3,482	42.03%	42.32%	42.18%
沼田第七	753	761	1,514	349	358	707	46.35%	47.04%	46.70%
沼田第八	2,031	2,142	4,173	1,120	1,171	2,291	55.15%	54.67%	54.90%
沼田第九	4,066	4,308	8,374	2,011	1,985	3,996	49.46%	46.08%	47.72%
安佐南区計	88,845	94,131	182,976	42,800	44,238	87,038	48.17%	47.00%	47.57%

安佐北区 (60投票区)									
投票区名	選挙当日有権者数			投票者数			投票率		
	男	女	計	男	女	計	男	女	計
白木第一	65	75	140	34	45	79	52.31%	60.00%	56.43%
白木第二	234	249	483	107	111	218	45.73%	44.58%	45.13%
白木第三	482	603	1,085	257	290	547	53.32%	48.09%	50.41%
白木第四	1,465	1,619	3,084	726	769	1,495	49.56%	47.50%	48.48%
白木第五	20	21	41	15	15	30	75.00%	71.43%	73.17%
白木第六	452	496	948	200	218	418	44.25%	43.95%	44.09%
白木第七	406	445	851	212	228	440	52.22%	51.24%	51.70%
白木第八	436	455	891	241	254	495	55.28%	55.82%	55.56%
狩留家	533	597	1,130	278	310	588	52.16%	51.93%	52.04%
上深川	692	740	1,432	305	332	637	44.08%	44.86%	44.48%
小河原	833	882	1,715	372	403	775	44.66%	45.69%	45.19%
深川第一	1,536	1,679	3,215	753	809	1,562	49.02%	48.18%	48.58%
深川第二	1,195	1,321	2,516	570	604	1,174	47.70%	45.72%	46.66%
亀崎	1,482	1,870	3,352	819	875	1,694	55.26%	46.79%	50.54%
真亀	1,906	2,307	4,213	1,024	1,165	2,189	53.73%	50.50%	51.96%
倉掛	1,395	1,745	3,140	857	980	1,837	61.43%	56.16%	58.50%
落合第一	850	913	1,763	392	374	766	46.12%	40.96%	43.45%
落合第二	1,679	2,075	3,754	799	920	1,719	47.59%	44.34%	45.79%

落合第三	1,607	1,568	3,175	621	610	1,231	38.64%	38.90%	38.77%
落合第四	2,757	3,024	5,781	1,267	1,375	2,642	45.96%	45.47%	45.70%
口田第一	2,516	2,869	5,385	1,485	1,588	3,073	59.02%	55.35%	57.07%
口田第二	1,375	1,529	2,904	736	800	1,536	53.53%	52.32%	52.89%
口田第三	2,784	3,099	5,883	1,364	1,411	2,775	48.99%	45.53%	47.17%
口田第四	1,119	1,236	2,355	518	580	1,098	46.29%	46.93%	46.62%
大林第一	33	32	65	11	16	27	33.33%	50.00%	41.54%
大林第二	785	786	1,571	360	373	733	45.86%	47.46%	46.66%
三入第一	1,917	1,986	3,903	878	932	1,810	45.80%	46.93%	46.37%
三入第二	807	889	1,696	335	345	680	41.51%	38.81%	40.09%
三入第三	1,996	2,054	4,050	994	989	1,983	49.80%	48.15%	48.96%
南原	525	561	1,086	251	273	524	47.81%	48.66%	48.25%
綾ヶ谷第一	246	238	484	120	118	238	48.78%	49.58%	49.17%
綾ヶ谷第二	171	258	429	86	107	193	50.29%	41.47%	44.99%
勝木第一	1,871	1,952	3,823	859	861	1,720	45.91%	44.11%	44.99%
勝木第二	73	71	144	33	42	75	45.21%	59.15%	52.08%
亀山第一	1,879	1,947	3,826	848	870	1,718	45.13%	44.68%	44.90%
亀山第二	1,175	1,375	2,550	616	692	1,308	52.43%	50.33%	51.29%
亀山第三	2,842	3,085	5,927	1,354	1,413	2,767	47.64%	45.80%	46.68%
可部第一	2,149	2,478	4,627	1,015	1,155	2,170	47.23%	46.61%	46.90%
可部第二	945	987	1,932	462	482	944	48.89%	48.83%	48.86%
可部第三	1,522	1,704	3,226	758	792	1,550	49.80%	46.48%	48.05%
可部第四	725	838	1,563	320	352	672	44.14%	42.00%	42.99%
可部第五	1,256	1,346	2,602	553	564	1,117	44.03%	41.90%	42.93%
可部第六	1,320	1,521	2,841	679	750	1,429	51.44%	49.31%	50.30%
安佐第一	1,863	1,859	3,722	913	899	1,812	49.01%	48.36%	48.68%
安佐第二	232	283	515	134	158	292	57.76%	55.83%	56.70%
安佐第三	79	91	170	45	51	96	56.96%	56.04%	56.47%
安佐第五	153	178	331	90	110	200	58.82%	61.80%	60.42%
安佐第六	124	132	256	71	82	153	57.26%	62.12%	59.77%
安佐第七	29	41	70	22	28	50	75.86%	68.29%	71.43%
安佐第八	91	102	193	56	68	124	61.54%	66.67%	64.25%
安佐第九	94	116	210	63	62	125	67.02%	53.45%	59.52%
安佐第十	66	67	133	40	38	78	60.61%	56.72%	58.65%
安佐第十一	52	54	106	29	24	53	55.77%	44.44%	50.00%
安佐第十二	62	70	132	32	35	67	51.61%	50.00%	50.76%
安佐第十三	1,143	1,192	2,335	499	517	1,016	43.66%	43.37%	43.51%
安佐第十四	126	130	256	67	73	140	53.17%	56.15%	54.69%
安佐第十五	433	484	917	213	211	424	49.19%	43.60%	46.24%
安佐第十六	591	651	1,242	295	312	607	49.92%	47.93%	48.87%
安佐第十七	235	286	521	136	152	288	57.87%	53.15%	55.28%
あさひが丘	2,806	3,173	5,979	1,551	1,716	3,267	55.27%	54.08%	54.64%
安佐北区計	58,235	64,434	122,669	28,740	30,728	59,468	49.35%	47.69%	48.48%

安芸区 (17投票区)									
投票区名	選挙当日有権者数			投票者数			投票率		
	男	女	計	男	女	計	男	女	計
畑賀	1,622	1,611	3,233	735	726	1,461	45.31%	45.07%	45.19%
中野第一	2,505	2,598	5,103	1,271	1,308	2,579	50.74%	50.35%	50.54%
中野第二	1,840	1,841	3,681	913	869	1,782	49.62%	47.20%	48.41%
中野第三	2,946	3,043	5,989	1,450	1,437	2,887	49.22%	47.22%	48.21%



瀬野	4,166	4,377	8,543	1,941	1,903	3,844	46.59%	43.48%	45.00%
上瀬野	1,063	1,102	2,165	512	524	1,036	48.17%	47.55%	47.85%
阿戸第一	782	814	1,596	382	376	758	48.85%	46.19%	47.49%
阿戸第二	138	159	297	71	78	149	51.45%	49.06%	50.17%
船越	1,502	1,628	3,130	783	823	1,606	52.13%	50.55%	51.31%
船越南	1,270	1,300	2,570	561	566	1,127	44.17%	43.54%	43.85%
船越西	1,373	1,483	2,856	693	790	1,483	50.47%	53.27%	51.93%
矢野第一	1,482	1,543	3,025	663	673	1,336	44.74%	43.62%	44.17%
矢野第二	1,571	1,200	2,771	837	629	1,466	53.28%	52.42%	52.91%
矢野第三	2,150	2,241	4,391	1,014	1,018	2,032	47.16%	45.43%	46.28%
矢野第四	3,553	3,604	7,157	1,798	1,755	3,553	50.61%	48.70%	49.64%
矢野第五	403	412	815	186	193	379	46.15%	46.84%	46.50%
矢野第六	3,069	3,246	6,315	1,564	1,595	3,159	50.96%	49.14%	50.02%
安芸区計	31,435	32,202	63,637	15,374	15,263	30,637	48.91%	47.40%	48.14%

佐伯区 (43投票区)									
投票区名	選挙当日有権者数			投票者数			投票率		
	男	女	計	男	女	計	男	女	計
第一	2,276	2,527	4,803	1,198	1,267	2,465	52.64%	50.14%	51.32%
第二	2,225	2,537	4,762	1,269	1,333	2,602	57.03%	52.54%	54.64%
第三	1,507	1,506	3,013	733	670	1,403	48.64%	44.49%	46.56%
第四	1,706	1,788	3,494	843	845	1,688	49.41%	47.26%	48.31%
第五	1,818	1,953	3,771	898	960	1,858	49.39%	49.16%	49.27%
第六	1,304	1,402	2,706	585	618	1,203	44.86%	44.08%	44.46%
第七	2,598	2,820	5,418	1,240	1,273	2,513	47.73%	45.14%	46.38%
第八	1,819	2,067	3,886	1,004	1,078	2,082	55.20%	52.15%	53.58%
第九	2,053	2,067	4,120	970	990	1,960	47.25%	47.90%	47.57%
第十	1,883	2,014	3,897	934	968	1,902	49.60%	48.06%	48.81%
第十一	2,847	2,958	5,805	1,242	1,301	2,543	43.62%	43.98%	43.81%
第十二	1,675	1,813	3,488	810	898	1,708	48.36%	49.53%	48.97%
第十三	875	908	1,783	366	409	775	41.83%	45.04%	43.47%
第十四	2,932	3,127	6,059	1,358	1,422	2,780	46.32%	45.47%	45.88%
第十五	1,510	1,600	3,110	673	714	1,387	44.57%	44.63%	44.60%
第十六	2,093	2,148	4,241	809	858	1,667	38.65%	39.94%	39.31%
第十七	392	432	824	224	221	445	57.14%	51.16%	54.00%
第十八	1,220	1,234	2,454	531	532	1,063	43.52%	43.11%	43.32%
第十九	1,482	1,679	3,161	839	935	1,774	56.61%	55.69%	56.12%
第二十	1,553	1,665	3,218	738	757	1,495	47.52%	45.47%	46.46%
第二十一	30	37	67	21	28	49	70.00%	75.68%	73.13%
第二十二	1,651	1,884	3,535	950	1,023	1,973	57.54%	54.30%	55.81%
第二十三	2,033	2,408	4,441	1,306	1,437	2,743	64.24%	59.68%	61.77%
第二十四	1,228	1,354	2,582	717	766	1,483	58.39%	56.57%	57.44%
第二十五	1,881	2,234	4,115	1,156	1,259	2,415	61.46%	56.36%	58.69%
第二十六	1,516	1,572	3,088	724	783	1,507	47.76%	49.81%	48.80%
第二十七	2,065	2,113	4,178	1,017	1,050	2,067	49.25%	49.69%	49.47%
第二十八	1,316	1,450	2,766	767	789	1,556	58.28%	54.41%	56.25%
第二十九	1,602	1,651	3,253	799	807	1,606	49.88%	48.88%	49.37%
第三十	1,271	1,382	2,653	707	751	1,458	55.63%	54.34%	54.96%
葛原	108	134	242	72	81	153	66.67%	60.45%	63.22%
白砂	274	305	579	129	135	264	47.08%	44.26%	45.60%
河内原	38	38	76	25	24	49	65.79%	63.16%	64.47%

(22)

川角	380	385	765	192	184	376	50.53%	47.79%	49.15%
伏谷	169	229	398	104	139	243	61.54%	60.70%	61.06%
杉並台	901	914	1,815	469	495	964	52.05%	54.16%	53.11%
上多田	58	72	130	42	48	90	72.41%	66.67%	69.23%
中多田	55	94	149	43	43	86	78.18%	45.74%	57.72%
打尾谷	53	71	124	42	52	94	79.25%	73.24%	75.81%
菅沢	65	102	167	40	58	98	61.54%	56.86%	58.68%
和田	233	267	500	127	127	254	54.51%	47.57%	50.80%
麦谷	195	216	411	116	124	240	59.49%	57.41%	58.39%
下	152	169	321	103	103	206	67.76%	60.95%	64.17%
佐伯区計	53,042	57,326	110,368	26,932	28,355	55,287	50.77%	49.46%	50.09%

## ② 比例代表（国内選挙人のみ）

中区（23投票区）									
投票区名	選挙当日有権者数			投票者数			投票率		
	男	女	計	男	女	計	男	女	計
白島第一	1,699	2,226	3,925	858	1,113	1,971	50.50%	50.00%	50.22%
白島第二	2,063	2,571	4,634	1,028	1,190	2,218	49.83%	46.29%	47.86%
基町	1,311	1,977	3,288	616	959	1,575	46.99%	48.51%	47.90%
幟町	2,435	2,942	5,377	1,288	1,509	2,797	52.90%	51.29%	52.02%
堀川	1,335	1,428	2,763	504	549	1,053	37.75%	38.45%	38.11%
袋町	855	1,172	2,027	423	546	969	49.47%	46.59%	47.80%
大手	1,555	2,137	3,692	740	923	1,663	47.59%	43.19%	45.04%
竹屋	2,864	3,408	6,272	1,182	1,381	2,563	41.27%	40.52%	40.86%
国泰寺	1,645	2,274	3,919	689	884	1,573	41.88%	38.87%	40.14%
千田第一	2,279	2,729	5,008	1,170	1,278	2,448	51.34%	46.83%	48.88%
千田第二	1,562	1,930	3,492	817	1,005	1,822	52.30%	52.07%	52.18%
中島	1,995	2,452	4,447	906	1,093	1,999	45.41%	44.58%	44.95%
吉島第一	3,285	3,684	6,969	1,525	1,705	3,230	46.42%	46.28%	46.35%
吉島第二	2,279	2,508	4,787	1,101	1,205	2,306	48.31%	48.05%	48.17%
吉島第三	1,552	1,424	2,976	720	668	1,388	46.39%	46.91%	46.64%
広瀬	1,422	1,725	3,147	651	717	1,368	45.78%	41.57%	43.47%
本川	4,375	5,436	9,811	1,976	2,321	4,297	45.17%	42.70%	43.80%
神崎	3,427	4,117	7,544	1,525	1,727	3,252	44.50%	41.95%	43.11%
舟入東	2,332	2,647	4,979	1,109	1,195	2,304	47.56%	45.15%	46.27%
舟入西	2,281	2,692	4,973	1,070	1,314	2,384	46.91%	48.81%	47.94%
江波第一	2,475	2,652	5,127	1,256	1,372	2,628	50.75%	51.73%	51.26%
江波第二	1,466	1,660	3,126	733	761	1,494	50.00%	45.84%	47.79%
江波第三	2,016	2,233	4,249	982	1,089	2,071	48.71%	48.77%	48.74%
中区計	48,508	58,024	106,532	22,869	26,504	49,373	47.14%	45.68%	46.35%

東区（22投票区）									
投票区名	選挙当日有権者数			投票者数			投票率		
	男	女	計	男	女	計	男	女	計
温品第一	1,797	1,990	3,787	853	926	1,779	47.47%	46.53%	46.98%
温品第二	1,262	1,369	2,631	523	573	1,096	41.44%	41.86%	41.66%
上温品第一	2,030	2,327	4,357	967	1,088	2,055	47.64%	46.76%	47.17%
上温品第二	9	16	25	6	11	17	66.67%	68.75%	68.00%
馬木第一	1,250	1,371	2,621	621	657	1,278	49.68%	47.92%	48.76%
馬木第二	1,252	1,339	2,591	603	628	1,231	48.16%	46.90%	47.51%
福田	2,877	3,056	5,933	1,389	1,452	2,841	48.28%	47.51%	47.88%
戸坂第一	2,839	3,155	5,994	1,339	1,438	2,777	47.16%	45.58%	46.33%
戸坂第二	2,626	2,929	5,555	1,153	1,281	2,434	43.91%	43.74%	43.82%
戸坂第三	2,377	2,579	4,956	1,069	1,138	2,207	44.97%	44.13%	44.53%
戸坂第四	2,330	2,679	5,009	1,067	1,169	2,236	45.79%	43.64%	44.64%
中山第一	1,802	2,028	3,830	795	877	1,672	44.12%	43.24%	43.66%
中山第二	1,849	1,942	3,791	875	923	1,798	47.32%	47.53%	47.43%
牛田第一	2,668	3,279	5,947	1,528	1,763	3,291	57.27%	53.77%	55.34%
牛田第二	3,031	3,253	6,284	1,639	1,731	3,370	54.07%	53.21%	53.63%
牛田第三	2,675	3,179	5,854	1,358	1,565	2,923	50.77%	49.23%	49.93%

牛田第四	2,235	2,584	4,819	1,250	1,367	2,617	55.93%	52.90%	54.31%
二葉	1,210	1,409	2,619	616	695	1,311	50.91%	49.33%	50.06%
愛宕	1,643	1,855	3,498	818	858	1,676	49.79%	46.25%	47.91%
尾長第一	2,234	2,313	4,547	997	1,072	2,069	44.63%	46.35%	45.50%
尾長第二	2,881	3,361	6,242	1,442	1,613	3,055	50.05%	47.99%	48.94%
矢賀	2,907	2,994	5,901	1,350	1,368	2,718	46.44%	45.69%	46.06%
<b>東区計</b>	<b>45,784</b>	<b>51,007</b>	<b>96,791</b>	<b>22,258</b>	<b>24,193</b>	<b>46,451</b>	<b>48.62%</b>	<b>47.43%</b>	<b>47.99%</b>

南区 (33投票区)									
投票区名	選挙当日有権者数			投票者数			投票率		
	男	女	計	男	女	計	男	女	計
荒神	1,774	1,922	3,696	831	884	1,715	46.84%	45.99%	46.40%
大州	2,958	2,295	5,253	1,203	1,086	2,289	40.67%	47.32%	43.58%
青崎	2,485	2,523	5,008	1,242	1,243	2,485	49.98%	49.27%	49.62%
向洋	1,422	1,006	2,428	536	518	1,054	37.69%	51.49%	43.41%
向洋新町	2,334	2,415	4,749	1,169	1,197	2,366	50.09%	49.57%	49.82%
段原第一	887	1,021	1,908	471	523	994	53.10%	51.22%	52.10%
段原第二	912	1,032	1,944	475	517	992	52.08%	50.10%	51.03%
段原第三	1,486	1,757	3,243	814	902	1,716	54.78%	51.34%	52.91%
段原第四	1,857	2,178	4,035	837	958	1,795	45.07%	43.99%	44.49%
比治山	688	837	1,525	383	408	791	55.67%	48.75%	51.87%
東雲第一	2,157	2,342	4,499	988	1,128	2,116	45.80%	48.16%	47.03%
東雲第二	3,541	3,358	6,899	1,513	1,425	2,938	42.73%	42.44%	42.59%
出汐	1,175	1,355	2,530	533	612	1,145	45.36%	45.17%	45.26%
霞町	881	964	1,845	430	464	894	48.81%	48.13%	48.46%
旭町	2,559	2,763	5,322	1,227	1,315	2,542	47.95%	47.59%	47.76%
皆実	2,237	2,447	4,684	1,187	1,263	2,450	53.06%	51.61%	52.31%
翠町第一	1,082	1,308	2,390	597	662	1,259	55.18%	50.61%	52.68%
翠町第二	1,842	2,212	4,054	952	1,079	2,031	51.68%	48.78%	50.10%
翠町第三	949	1,037	1,986	460	484	944	48.47%	46.67%	47.53%
仁保	2,346	2,641	4,987	1,139	1,263	2,402	48.55%	47.82%	48.17%
黄金山	1,134	1,237	2,371	521	539	1,060	45.94%	43.57%	44.71%
大河	1,088	1,131	2,219	547	541	1,088	50.28%	47.83%	49.03%
洲崎	2,206	2,415	4,621	1,044	1,125	2,169	47.33%	46.58%	46.94%
楠那	2,336	2,452	4,788	1,103	1,108	2,211	47.22%	45.19%	46.18%
宇品第一	1,404	1,473	2,877	643	718	1,361	45.80%	48.74%	47.31%
宇品第二	3,754	4,027	7,781	1,802	1,862	3,664	48.00%	46.24%	47.09%
宇品第三	1,815	1,941	3,756	905	911	1,816	49.86%	46.93%	48.35%
宇品第四	2,065	2,332	4,397	1,029	1,075	2,104	49.83%	46.10%	47.85%
宇品第五	2,422	2,663	5,085	1,212	1,273	2,485	50.04%	47.80%	48.87%
元宇品	627	638	1,265	301	315	616	48.01%	49.37%	48.70%
出島	378	329	707	128	113	241	33.86%	34.35%	34.09%
似島	318	426	744	165	246	411	51.89%	57.75%	55.24%
金輪	17	14	31	13	10	23	76.47%	71.43%	74.19%
<b>南区計</b>	<b>55,136</b>	<b>58,491</b>	<b>113,627</b>	<b>26,400</b>	<b>27,767</b>	<b>54,167</b>	<b>47.88%</b>	<b>47.47%</b>	<b>47.67%</b>

西区 (37投票区)									
投票区名	選挙当日有権者数			投票者数			投票率		
	男	女	計	男	女	計	男	女	計
向地	575	593	1,168	244	256	500	42.43%	43.17%	42.81%
大芝北	1,597	1,697	3,294	738	766	1,504	46.21%	45.14%	45.66%

大芝南	3,089	3,403	6,492	1,439	1,583	3,022	46.58%	46.52%	46.55%
三篠第一	2,499	2,898	5,397	1,217	1,324	2,541	48.70%	45.69%	47.08%
三篠第二	1,713	2,014	3,727	791	850	1,641	46.18%	42.20%	44.03%
三滝	1,175	1,330	2,505	645	670	1,315	54.89%	50.38%	52.50%
中広	2,635	3,063	5,698	1,292	1,403	2,695	49.03%	45.80%	47.30%
天満	2,471	2,990	5,461	1,148	1,355	2,503	46.46%	45.32%	45.83%
福島	2,040	2,108	4,148	771	882	1,653	37.79%	41.84%	39.85%
観音	2,290	2,510	4,800	1,126	1,215	2,341	49.17%	48.41%	48.77%
南観音第一	3,484	3,393	6,877	1,485	1,495	2,980	42.62%	44.06%	43.33%
南観音第二	1,935	1,976	3,911	885	918	1,803	45.74%	46.46%	46.10%
南観音第三	1,960	1,736	3,696	978	829	1,807	49.90%	47.75%	48.89%
新庄	567	571	1,138	244	273	517	43.03%	47.81%	45.43%
己斐第一	2,410	2,714	5,124	1,309	1,404	2,713	54.32%	51.73%	52.95%
己斐第二	1,858	2,062	3,920	931	1,015	1,946	50.11%	49.22%	49.64%
己斐第三	955	985	1,940	415	424	839	43.46%	43.05%	43.25%
己斐第四	1,206	1,494	2,700	686	792	1,478	56.88%	53.01%	54.74%
己斐第五	1,672	1,910	3,582	919	1,049	1,968	54.96%	54.92%	54.94%
己斐第六	1,564	1,776	3,340	871	955	1,826	55.69%	53.77%	54.67%
己斐第七	815	929	1,744	444	492	936	54.48%	52.96%	53.67%
庚午北	2,574	2,757	5,331	1,291	1,391	2,682	50.16%	50.45%	50.31%
庚午中	1,244	1,386	2,630	618	665	1,283	49.68%	47.98%	48.78%
庚午	3,623	3,984	7,607	1,687	1,784	3,471	46.56%	44.78%	45.63%
高須第一	1,976	2,229	4,205	1,031	1,083	2,114	52.18%	48.59%	50.27%
高須第二	1,948	2,070	4,018	1,044	1,030	2,074	53.59%	49.76%	51.62%
古田	3,133	3,393	6,526	1,628	1,683	3,311	51.96%	49.60%	50.74%
山田	859	980	1,839	487	523	1,010	56.69%	53.37%	54.92%
草津	3,945	4,021	7,966	1,933	1,946	3,879	49.00%	48.40%	48.69%
鈴が峰	1,876	2,304	4,180	1,035	1,174	2,209	55.17%	50.95%	52.85%
田方第一	754	846	1,600	366	374	740	48.54%	44.21%	46.25%
田方第二	1,180	1,247	2,427	516	528	1,044	43.73%	42.34%	43.02%
井口明神	1,746	1,887	3,633	929	990	1,919	53.21%	52.46%	52.82%
井口台	2,757	3,038	5,795	1,442	1,464	2,906	52.30%	48.19%	50.15%
井口第一	1,595	1,739	3,334	824	894	1,718	51.66%	51.41%	51.53%
井口第二	1,144	1,365	2,509	650	680	1,330	56.82%	49.82%	53.01%
井口第三	2,686	2,944	5,630	1,303	1,322	2,625	48.51%	44.90%	46.63%
西区計	71,550	78,342	149,892	35,362	37,481	72,843	49.42%	47.84%	48.60%

安佐南区 (39投票区)									
投票区名	選挙当日有権者数			投票者数			投票率		
	男	女	計	男	女	計	男	女	計
川内	5,099	5,403	10,502	2,225	2,336	4,561	43.64%	43.24%	43.43%
八木第一	40	35	75	29	31	60	72.50%	88.57%	80.00%
八木第二	2,878	3,053	5,931	1,328	1,387	2,715	46.14%	45.43%	45.78%
八木第三	2,062	2,131	4,193	989	988	1,977	47.96%	46.36%	47.15%
緑井第一	2,156	2,388	4,544	1,106	1,171	2,277	51.30%	49.04%	50.11%
緑井第二	3,792	4,105	7,897	1,850	1,963	3,813	48.79%	47.82%	48.28%
安古市第一	2,194	2,210	4,404	1,011	1,043	2,054	46.08%	47.19%	46.64%
安古市第二	2,389	2,486	4,875	1,177	1,180	2,357	49.27%	47.47%	48.35%
安古市第三	1,860	1,989	3,849	903	930	1,833	48.55%	46.76%	47.62%
安古市第四	3,553	3,810	7,363	1,770	1,831	3,601	49.82%	48.06%	48.91%
安古市第五	2,641	2,914	5,555	1,283	1,352	2,635	48.58%	46.40%	47.43%

安古市第六	1,329	1,431	2,760	588	628	1,216	44.24%	43.89%	44.06%
安古市第七	3,684	4,126	7,810	1,736	1,902	3,638	47.12%	46.10%	46.58%
安古市第八	1,959	2,241	4,200	925	982	1,907	47.22%	43.82%	45.40%
安古市第九	1,514	1,653	3,167	748	817	1,565	49.41%	49.43%	49.42%
安古市第十	2,249	2,436	4,685	1,135	1,203	2,338	50.47%	49.38%	49.90%
安古市第十一	1,499	1,882	3,381	789	860	1,649	52.64%	45.70%	48.77%
安古市第十二	2,615	2,998	5,613	1,633	1,722	3,355	62.45%	57.44%	59.77%
安古市第十三	306	327	633	180	191	371	58.82%	58.41%	58.61%
安古市第十四	1,577	1,729	3,306	764	819	1,583	48.45%	47.37%	47.88%
安古市第十五	1,400	1,628	3,028	825	918	1,743	58.93%	56.39%	57.56%
安古市第十六	900	950	1,850	490	495	985	54.44%	52.11%	53.24%
祇園第一	1,820	1,742	3,562	888	862	1,750	48.79%	49.48%	49.13%
祇園第二	3,872	3,752	7,624	1,695	1,659	3,354	43.78%	44.22%	43.99%
祇園第三	6,434	6,713	13,147	2,952	3,053	6,005	45.88%	45.48%	45.68%
祇園第四	2,470	2,592	5,062	1,199	1,234	2,433	48.54%	47.61%	48.06%
祇園第五	2,572	2,718	5,290	1,173	1,205	2,378	45.61%	44.33%	44.95%
祇園第六	3,438	3,465	6,903	1,522	1,495	3,017	44.27%	43.15%	43.71%
祇園第七	4,404	4,566	8,970	2,093	2,121	4,214	47.52%	46.45%	46.98%
祇園第八	2,586	2,565	5,151	1,230	1,192	2,422	47.56%	46.47%	47.02%
沼田第一	343	363	706	203	206	409	59.18%	56.75%	57.93%
沼田第二	264	272	536	140	152	292	53.03%	55.88%	54.48%
沼田第三	225	270	495	129	146	275	57.33%	54.07%	55.56%
沼田第四	366	373	739	201	209	410	54.92%	56.03%	55.48%
沼田第五	1,427	1,426	2,853	698	675	1,373	48.91%	47.34%	48.12%
沼田第六	4,078	4,178	8,256	1,714	1,769	3,483	42.03%	42.34%	42.19%
沼田第七	753	761	1,514	349	358	707	46.35%	47.04%	46.70%
沼田第八	2,031	2,142	4,173	1,119	1,171	2,290	55.10%	54.67%	54.88%
沼田第九	4,066	4,308	8,374	2,011	1,985	3,996	49.46%	46.08%	47.72%
安佐南区計	88,845	94,131	182,976	42,800	44,241	87,041	48.17%	47.00%	47.57%

安佐北区 (60投票区)									
投票区名	選挙当日有権者数			投票者数			投票率		
	男	女	計	男	女	計	男	女	計
白木第一	65	75	140	34	45	79	52.31%	60.00%	56.43%
白木第二	234	249	483	107	111	218	45.73%	44.58%	45.13%
白木第三	482	603	1,085	257	290	547	53.32%	48.09%	50.41%
白木第四	1,465	1,619	3,084	726	770	1,496	49.56%	47.56%	48.51%
白木第五	20	21	41	15	15	30	75.00%	71.43%	73.17%
白木第六	452	496	948	201	218	419	44.47%	43.95%	44.20%
白木第七	406	445	851	212	229	441	52.22%	51.46%	51.82%
白木第八	436	455	891	241	254	495	55.28%	55.82%	55.56%
狩留家	533	597	1,130	278	310	588	52.16%	51.93%	52.04%
上深川	692	740	1,432	305	332	637	44.08%	44.86%	44.48%
小河原	833	882	1,715	372	403	775	44.66%	45.69%	45.19%
深川第一	1,536	1,679	3,215	752	809	1,561	48.96%	48.18%	48.55%
深川第二	1,195	1,321	2,516	569	605	1,174	47.62%	45.80%	46.66%
亀崎	1,482	1,870	3,352	820	875	1,695	55.33%	46.79%	50.57%
真亀	1,906	2,307	4,213	1,024	1,166	2,190	53.73%	50.54%	51.98%
倉掛	1,395	1,745	3,140	857	981	1,838	61.43%	56.22%	58.54%
落合第一	850	913	1,763	391	374	765	46.00%	40.96%	43.39%
落合第二	1,679	2,075	3,754	799	919	1,718	47.59%	44.29%	45.76%

落合第三	1,607	1,568	3,175	621	612	1,233	38.64%	39.03%	38.83%
落合第四	2,757	3,024	5,781	1,267	1,375	2,642	45.96%	45.47%	45.70%
口田第一	2,516	2,869	5,385	1,485	1,588	3,073	59.02%	55.35%	57.07%
口田第二	1,375	1,529	2,904	736	800	1,536	53.53%	52.32%	52.89%
口田第三	2,784	3,099	5,883	1,364	1,411	2,775	48.99%	45.53%	47.17%
口田第四	1,119	1,236	2,355	518	580	1,098	46.29%	46.93%	46.62%
大林第一	33	32	65	11	16	27	33.33%	50.00%	41.54%
大林第二	785	786	1,571	360	373	733	45.86%	47.46%	46.66%
三入第一	1,917	1,986	3,903	878	932	1,810	45.80%	46.93%	46.37%
三入第二	807	889	1,696	335	345	680	41.51%	38.81%	40.09%
三入第三	1,996	2,054	4,050	994	988	1,982	49.80%	48.10%	48.94%
南原	525	561	1,086	251	273	524	47.81%	48.66%	48.25%
綾ヶ谷第一	246	238	484	120	118	238	48.78%	49.58%	49.17%
綾ヶ谷第二	171	258	429	86	107	193	50.29%	41.47%	44.99%
勝木第一	1,871	1,952	3,823	859	861	1,720	45.91%	44.11%	44.99%
勝木第二	73	71	144	33	42	75	45.21%	59.15%	52.08%
亀山第一	1,879	1,947	3,826	848	871	1,719	45.13%	44.74%	44.93%
亀山第二	1,175	1,375	2,550	616	691	1,307	52.43%	50.25%	51.25%
亀山第三	2,842	3,085	5,927	1,354	1,413	2,767	47.64%	45.80%	46.68%
可部第一	2,149	2,478	4,627	1,015	1,155	2,170	47.23%	46.61%	46.90%
可部第二	945	987	1,932	462	482	944	48.89%	48.83%	48.86%
可部第三	1,522	1,704	3,226	758	792	1,550	49.80%	46.48%	48.05%
可部第四	725	838	1,563	320	352	672	44.14%	42.00%	42.99%
可部第五	1,256	1,346	2,602	553	564	1,117	44.03%	41.90%	42.93%
可部第六	1,320	1,521	2,841	679	750	1,429	51.44%	49.31%	50.30%
安佐第一	1,863	1,859	3,722	913	900	1,813	49.01%	48.41%	48.71%
安佐第二	232	283	515	134	158	292	57.76%	55.83%	56.70%
安佐第三	79	91	170	45	51	96	56.96%	56.04%	56.47%
安佐第五	153	178	331	90	110	200	58.82%	61.80%	60.42%
安佐第六	124	132	256	71	82	153	57.26%	62.12%	59.77%
安佐第七	29	41	70	22	28	50	75.86%	68.29%	71.43%
安佐第八	91	102	193	56	68	124	61.54%	66.67%	64.25%
安佐第九	94	116	210	63	62	125	67.02%	53.45%	59.52%
安佐第十	66	67	133	40	38	78	60.61%	56.72%	58.65%
安佐第十一	52	54	106	29	24	53	55.77%	44.44%	50.00%
安佐第十二	62	70	132	32	35	67	51.61%	50.00%	50.76%
安佐第十三	1,143	1,192	2,335	499	517	1,016	43.66%	43.37%	43.51%
安佐第十四	126	130	256	67	73	140	53.17%	56.15%	54.69%
安佐第十五	433	484	917	213	211	424	49.19%	43.60%	46.24%
安佐第十六	591	651	1,242	295	312	607	49.92%	47.93%	48.87%
安佐第十七	235	286	521	136	152	288	57.87%	53.15%	55.28%
あさひが丘	2,806	3,173	5,979	1,550	1,716	3,266	55.24%	54.08%	54.62%
<b>安佐北区計</b>	<b>58,235</b>	<b>64,434</b>	<b>122,669</b>	<b>28,738</b>	<b>30,734</b>	<b>59,472</b>	<b>49.35%</b>	<b>47.70%</b>	<b>48.48%</b>

安芸区 (17投票区)									
投票区名	選挙当日有権者数			投票者数			投票率		
	男	女	計	男	女	計	男	女	計
畑賀	1,622	1,611	3,233	735	726	1,461	45.31%	45.07%	45.19%
中野第一	2,505	2,598	5,103	1,271	1,308	2,579	50.74%	50.35%	50.54%
中野第二	1,840	1,841	3,681	913	869	1,782	49.62%	47.20%	48.41%
中野第三	2,946	3,043	5,989	1,450	1,439	2,889	49.22%	47.29%	48.24%

瀬野	4,166	4,377	8,543	1,941	1,903	3,844	46.59%	43.48%	45.00%
上瀬野	1,063	1,102	2,165	512	524	1,036	48.17%	47.55%	47.85%
阿戸第一	782	814	1,596	382	376	758	48.85%	46.19%	47.49%
阿戸第二	138	159	297	71	78	149	51.45%	49.06%	50.17%
船越	1,502	1,628	3,130	783	823	1,606	52.13%	50.55%	51.31%
船越南	1,270	1,300	2,570	561	566	1,127	44.17%	43.54%	43.85%
船越西	1,373	1,483	2,856	693	790	1,483	50.47%	53.27%	51.93%
矢野第一	1,482	1,543	3,025	663	673	1,336	44.74%	43.62%	44.17%
矢野第二	1,571	1,200	2,771	838	629	1,467	53.34%	52.42%	52.94%
矢野第三	2,150	2,241	4,391	1,014	1,018	2,032	47.16%	45.43%	46.28%
矢野第四	3,553	3,604	7,157	1,797	1,755	3,552	50.58%	48.70%	49.63%
矢野第五	403	412	815	186	193	379	46.15%	46.84%	46.50%
矢野第六	3,069	3,246	6,315	1,565	1,596	3,161	50.99%	49.17%	50.06%
安芸区計	31,435	32,202	63,637	15,375	15,266	30,641	48.91%	47.41%	48.15%

佐伯区 (43投票区)									
投票区名	選挙当日有権者数			投票者数			投票率		
	男	女	計	男	女	計	男	女	計
第一	2,276	2,527	4,803	1,198	1,268	2,466	52.64%	50.18%	51.34%
第二	2,225	2,537	4,762	1,269	1,333	2,602	57.03%	52.54%	54.64%
第三	1,507	1,506	3,013	733	671	1,404	48.64%	44.56%	46.60%
第四	1,706	1,788	3,494	843	845	1,688	49.41%	47.26%	48.31%
第五	1,818	1,953	3,771	897	960	1,857	49.34%	49.16%	49.24%
第六	1,304	1,402	2,706	585	617	1,202	44.86%	44.01%	44.42%
第七	2,598	2,820	5,418	1,239	1,273	2,512	47.69%	45.14%	46.36%
第八	1,819	2,067	3,886	1,004	1,078	2,082	55.20%	52.15%	53.58%
第九	2,053	2,067	4,120	970	990	1,960	47.25%	47.90%	47.57%
第十	1,883	2,014	3,897	936	968	1,904	49.71%	48.06%	48.86%
第十一	2,847	2,958	5,805	1,242	1,301	2,543	43.62%	43.98%	43.81%
第十二	1,675	1,813	3,488	810	898	1,708	48.36%	49.53%	48.97%
第十三	875	908	1,783	366	409	775	41.83%	45.04%	43.47%
第十四	2,932	3,127	6,059	1,359	1,422	2,781	46.35%	45.47%	45.90%
第十五	1,510	1,600	3,110	673	714	1,387	44.57%	44.63%	44.60%
第十六	2,093	2,148	4,241	809	858	1,667	38.65%	39.94%	39.31%
第十七	392	432	824	224	221	445	57.14%	51.16%	54.00%
第十八	1,220	1,234	2,454	531	532	1,063	43.52%	43.11%	43.32%
第十九	1,482	1,679	3,161	840	935	1,775	56.68%	55.69%	56.15%
第二十	1,553	1,665	3,218	738	757	1,495	47.52%	45.47%	46.46%
第二十一	30	37	67	21	28	49	70.00%	75.68%	73.13%
第二十二	1,651	1,884	3,535	950	1,023	1,973	57.54%	54.30%	55.81%
第二十三	2,033	2,408	4,441	1,306	1,437	2,743	64.24%	59.68%	61.77%
第二十四	1,228	1,354	2,582	717	765	1,482	58.39%	56.50%	57.40%
第二十五	1,881	2,234	4,115	1,156	1,259	2,415	61.46%	56.36%	58.69%
第二十六	1,516	1,572	3,088	724	783	1,507	47.76%	49.81%	48.80%
第二十七	2,065	2,113	4,178	1,017	1,050	2,067	49.25%	49.69%	49.47%
第二十八	1,316	1,450	2,766	767	789	1,556	58.28%	54.41%	56.25%
第二十九	1,602	1,651	3,253	799	807	1,606	49.88%	48.88%	49.37%
第三十	1,271	1,382	2,653	707	751	1,458	55.63%	54.34%	54.96%
葛原	108	134	242	72	81	153	66.67%	60.45%	63.22%
白砂	274	305	579	129	135	264	47.08%	44.26%	45.60%
河内原	38	38	76	25	24	49	65.79%	63.16%	64.47%



川角	380	385	765	192	184	376	50.53%	47.79%	49.15%
伏谷	169	229	398	104	139	243	61.54%	60.70%	61.06%
杉並台	901	914	1,815	469	494	963	52.05%	54.05%	53.06%
上多田	58	72	130	42	48	90	72.41%	66.67%	69.23%
中多田	55	94	149	43	43	86	78.18%	45.74%	57.72%
打尾谷	53	71	124	42	52	94	79.25%	73.24%	75.81%
菅沢	65	102	167	40	58	98	61.54%	56.86%	58.68%
和田	233	267	500	127	127	254	54.51%	47.57%	50.80%
麦谷	195	216	411	116	124	240	59.49%	57.41%	58.39%
下	152	169	321	103	103	206	67.76%	60.95%	64.17%
佐伯区計	53,042	57,326	110,368	26,934	28,354	55,288	50.78%	49.46%	50.09%

(6) 投票率の推移

衆議院議員総選挙（第22回～第40回）

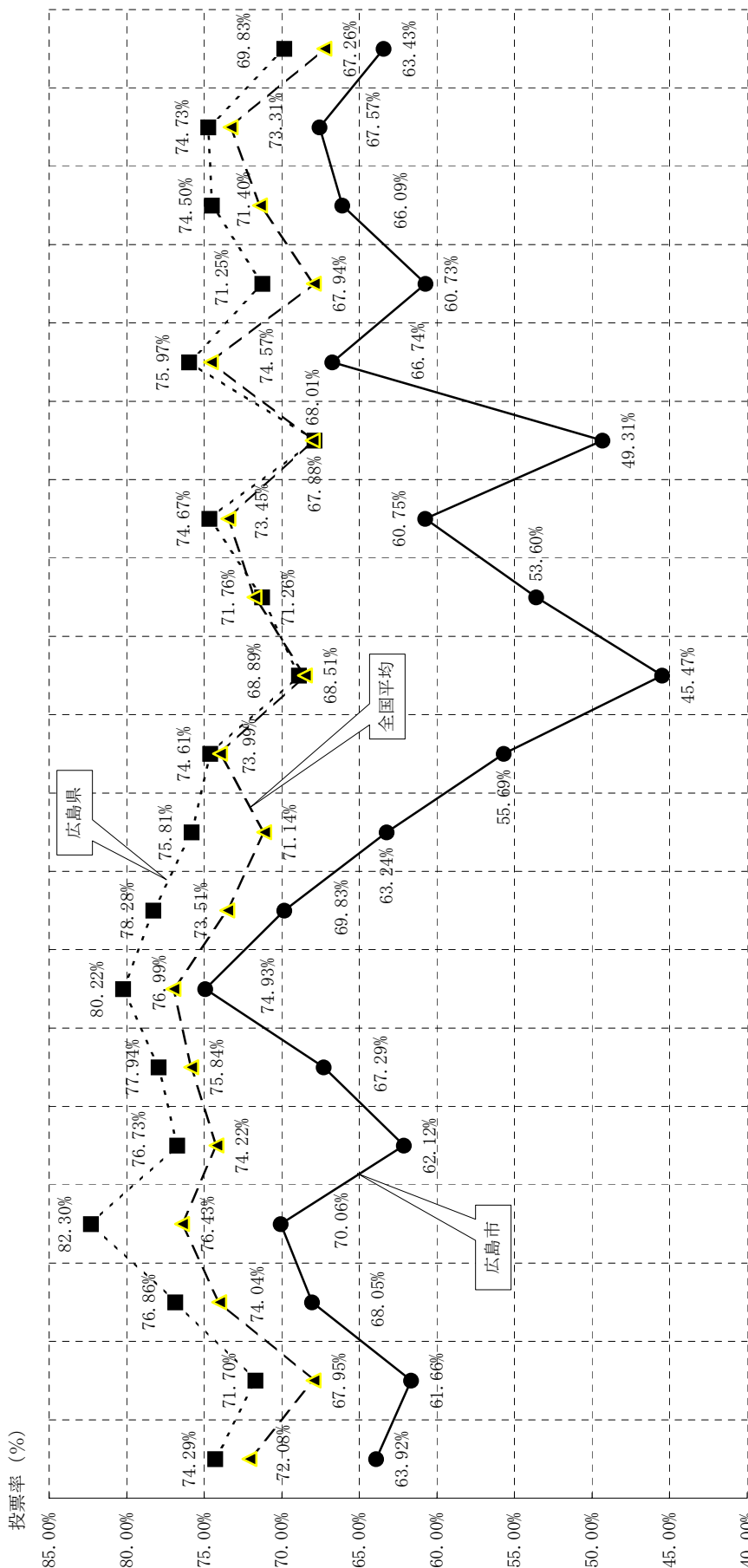

区分	第22回	第23回	第24回	第25回	第26回	第27回	第28回	第29回	第30回	第31回	第32回	第33回	第34回	第35回	第36回	第37回	第38回	第39回	第40回
年月日	S21.4.10	S22.4.25	S24.1.23	S27.10.1	S28.4.19	S30.2.27	S33.5.22	S35.11.20	S38.11.21	S42.1.21	S44.12.27	S47.12.10	S51.12.5	S54.10.7	S55.6.22	S58.12.18	S61.7.6	H2.2.18	H5.7.18
曜日	水	金	日	水	日	日	木	日	木	日	土	日	日	日	日	日	日	日	日
広島市	63.92%	61.66%	68.05%	70.06%	62.12%	67.29%	74.93%	69.83%	63.24%	55.69%	45.47%	53.60%	60.75%	49.31%	66.74%	60.73%	66.09%	67.57%	63.43%
広島県	74.29%	71.70%	76.86%	82.30%	76.73%	77.94%	80.22%	78.28%	75.81%	74.61%	68.89%	71.26%	74.67%	67.88%	75.97%	71.25%	74.50%	74.73%	69.83%
全国平均	72.08%	67.95%	74.04%	76.43%	74.22%	75.84%	76.99%	73.51%	71.14%	73.99%	68.51%	71.76%	73.45%	68.01%	74.57%	67.94%	71.40%	73.31%	67.26%

衆議院議員総選挙（第41回～第47回 比例代表）

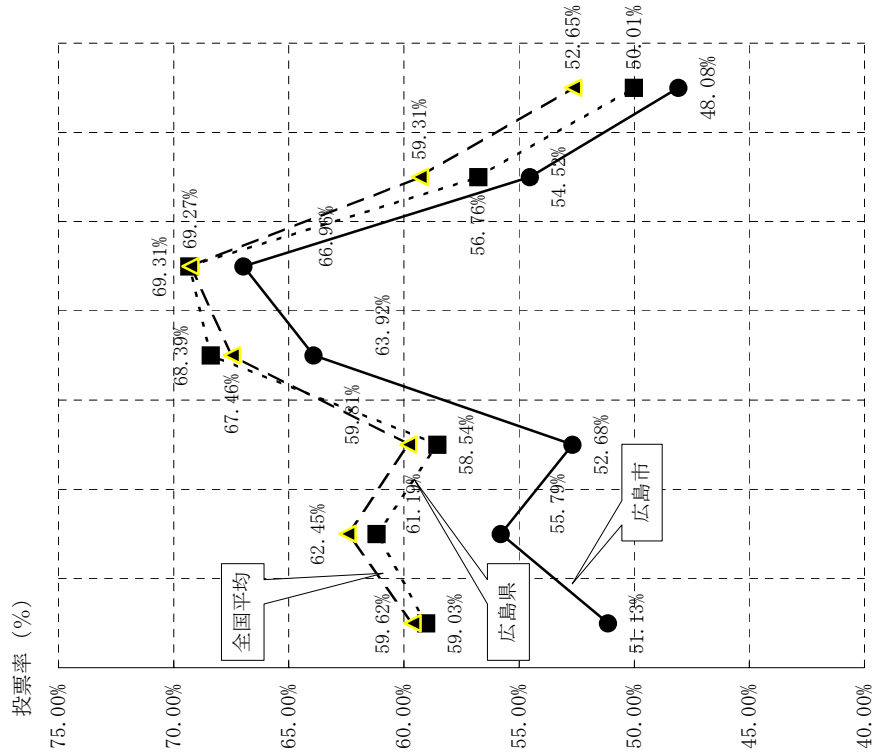

区分	第41回	第42回	第43回	第44回	第45回	第46回	第47回
年月日	H8.10.20	H12.6.25	H15.11.9	H17.9.11	H21.8.30	H24.12.16	H26.12.14
曜日	日	日	日	日	日	日	日
広島市	51.13%	55.79%	52.68%	63.92%	66.96%	54.52%	48.08%
広島県	59.03%	61.19%	58.54%	68.39%	69.31%	56.76%	50.01%
全国平均	59.62%	62.45%	59.81%	67.46%	69.27%	59.31%	52.65%

(注) 第42回から在外選挙人を含む。

衆議院議員総選挙（第41回～第47回 小選挙区）

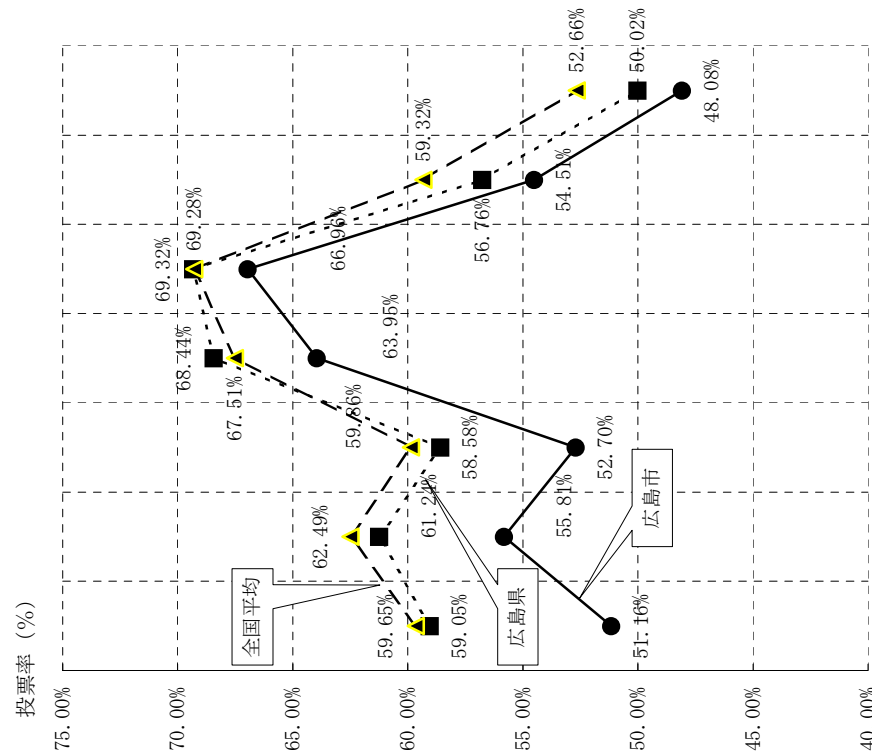

区分	第41回	第42回	第43回	第44回	第45回	第46回	第47回
年月日	H8.10.20	H12.6.25	H15.11.9	H17.9.11	H21.8.30	H24.12.16	H26.12.14
曜日	日	日	日	日	日	日	日
広島市	51.16%	55.81%	52.70%	63.95%	66.96%	54.51%	48.08%
広島県	59.05%	61.24%	58.58%	68.44%	69.32%	56.76%	50.02%
全国平均	59.65%	62.49%	59.86%	67.51%	69.28%	59.32%	52.66%

(注) 第45回から在外選挙人を含む。

(7) 他の政令指定都市との投票率の比較

平成26年12月14日執行衆議院議員総選挙（小選挙区）

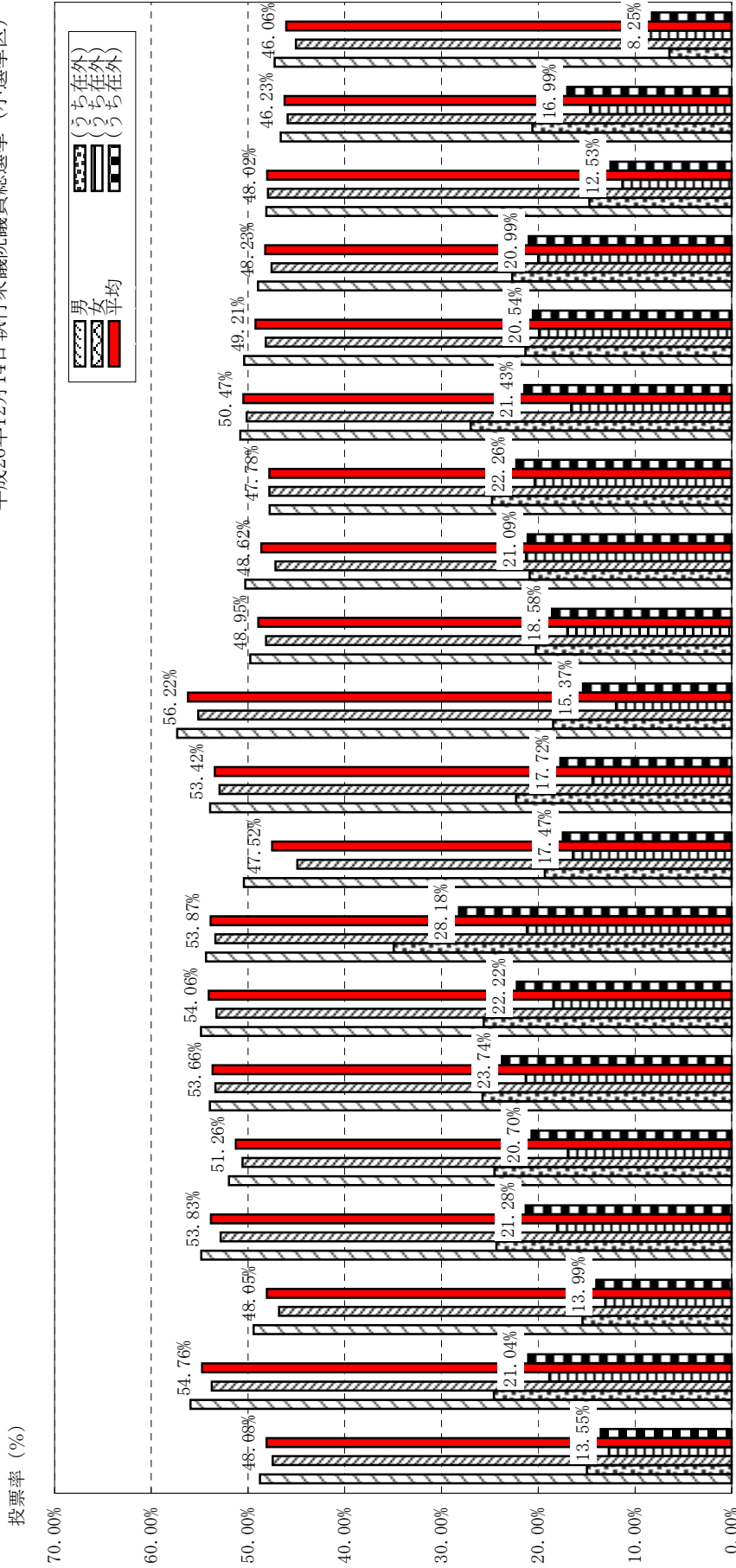

区 分	投票率 (%)
男	48.76%
女	14.96%
平均	13.55%
広島市	48.76%
札幌市	55.94%
仙台市	49.42%
さいたま市	54.84%
千葉市	51.96%
川崎市	53.95%
横浜市	54.87%
相模原市	54.36%
新潟市	50.42%
静岡市	53.92%
浜松市	57.33%
名古屋市	49.78%
京都市	50.28%
大阪市	47.76%
堺市	50.81%
堺市	50.15%
神戸市	50.41%
岡山市	48.96%
北九州市	48.12%
福岡市	46.61%
熊本市	47.26%

平成26年12月14日執行衆議院議員総選挙（比例代表）

投票率 (%)

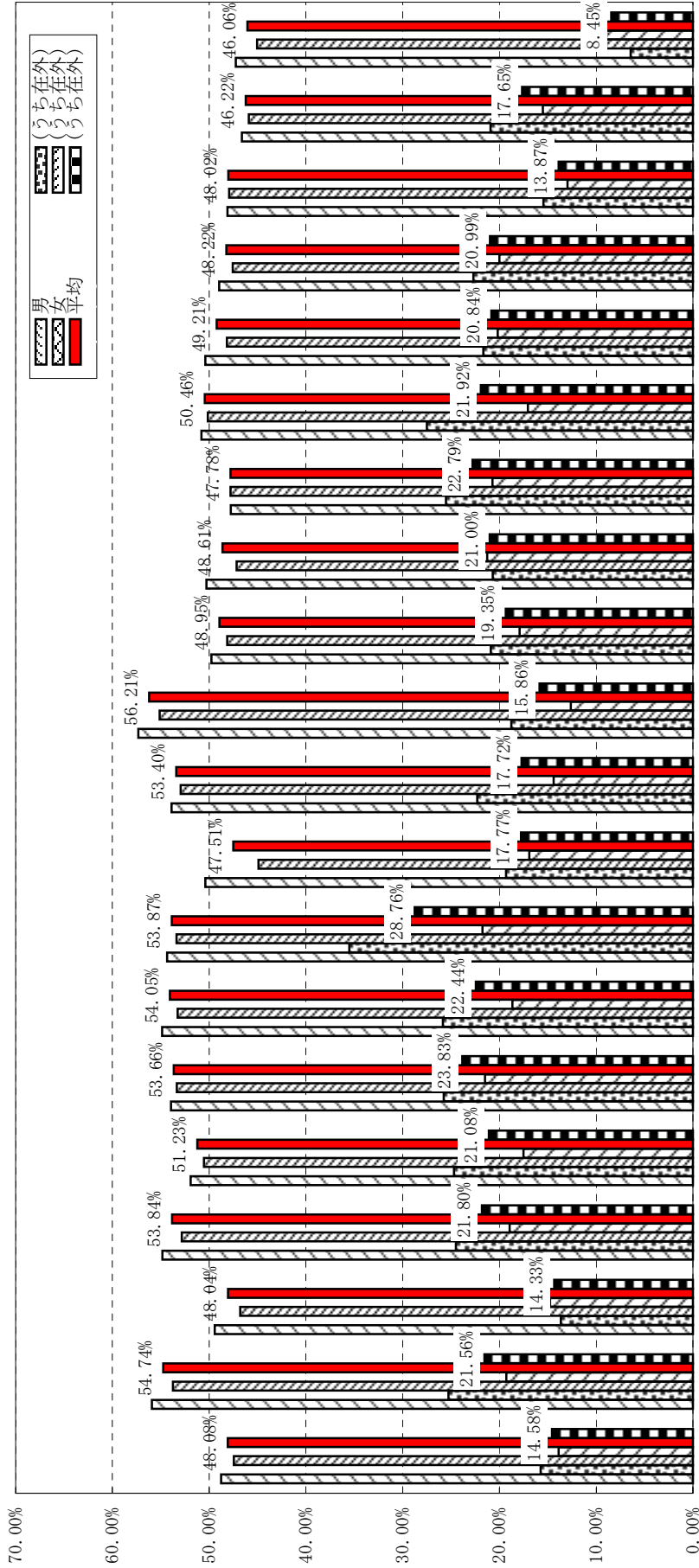

区	分	広島市	札幌市	仙台市	さいたま市	千葉市	川崎市	横浜市	相模原市	新潟市	静岡市	浜松市	名古屋市	京都市	大阪市	堺市	堺市	神戸市	岡山市	北九州市	福岡市	熊本市
男		48.76%	55.91%	49.41%	54.84%	51.92%	53.95%	54.86%	54.35%	50.41%	53.89%	57.32%	49.78%	50.27%	47.76%	50.81%	50.81%	50.41%	48.96%	48.12%	46.61%	47.25%
(うち在外)		15.75%	25.26%	13.66%	24.49%	24.71%	25.77%	25.85%	35.51%	19.33%	22.28%	18.77%	20.88%	20.70%	25.54%	27.51%	27.51%	21.65%	22.69%	15.44%	20.93%	6.45%
女		47.45%	53.74%	46.78%	52.84%	50.54%	53.35%	53.26%	53.38%	44.89%	52.93%	55.13%	48.14%	47.16%	47.80%	50.14%	50.14%	48.16%	47.57%	47.93%	45.89%	45.04%
(うち在外)		13.88%	19.29%	14.76%	18.95%	17.51%	21.48%	18.67%	21.76%	16.90%	14.39%	12.63%	17.91%	21.26%	20.72%	17.05%	17.05%	20.19%	20.00%	12.97%	15.52%	9.70%
平均		48.08%	54.74%	48.04%	53.84%	51.23%	53.66%	54.05%	53.87%	47.51%	53.40%	56.21%	48.95%	48.61%	47.78%	50.46%	50.46%	49.21%	48.22%	48.02%	46.22%	46.06%
(うち在外)		14.58%	21.56%	14.33%	21.80%	21.08%	23.83%	22.44%	28.76%	17.77%	17.72%	15.86%	19.35%	21.00%	22.79%	21.92%	21.92%	20.84%	20.99%	13.87%	17.65%	8.45%

(8) 年齢層別投票動向

平成26年12月14日執行衆議院議員総選挙（小選挙区 国内選挙人のみ）

投票率（％）

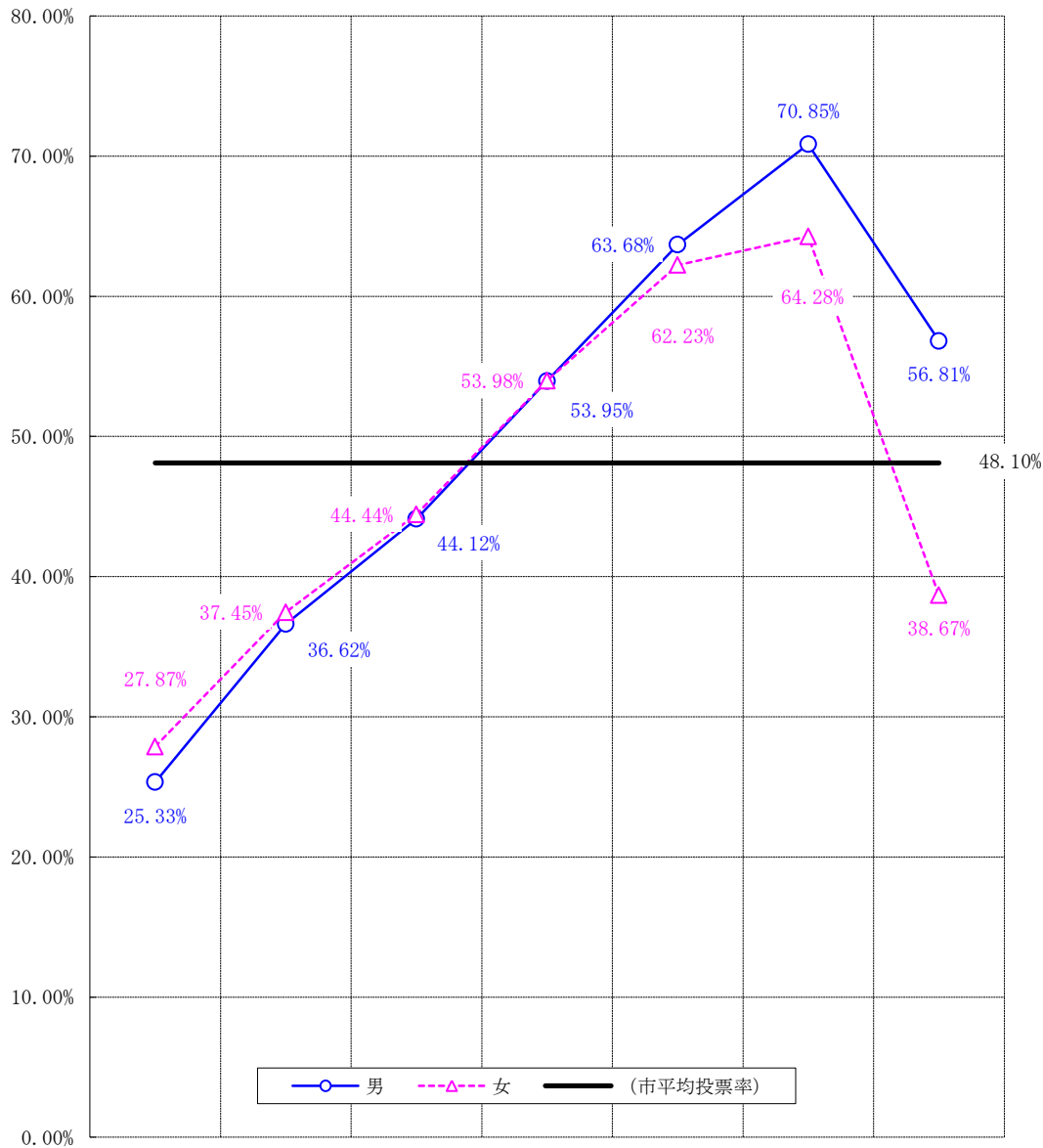

区分	20歳～29歳	30歳～39歳	40歳～49歳	50歳～59歳	60歳～69歳	70歳～79歳	80歳～	合計	
投票者数	男	15,741	28,855	40,159	36,483	48,766	37,079	13,656	220,739
	女	17,275	29,923	40,637	37,287	50,889	40,320	18,200	234,531
	計	33,016	58,778	80,796	73,770	99,655	77,399	31,856	455,270
当日有権者数	男	62,135	78,803	91,031	67,618	76,574	52,336	24,038	452,535
	女	61,974	79,899	91,439	69,072	81,776	62,727	47,070	493,957
	計	124,109	158,702	182,470	136,690	158,350	115,063	71,108	946,492
投票率	男	25.33%	36.62%	44.12%	53.95%	63.68%	70.85%	56.81%	48.78%
	女	27.87%	37.45%	44.44%	53.98%	62.23%	64.28%	38.67%	47.48%
	平均	26.60%	37.04%	44.28%	53.97%	62.93%	67.27%	44.80%	48.10%

投票者数及び当日有権者数等（在外選挙人による投票は除く。）

## 平成26年12月14日執行衆議院議員総選挙（比例代表 国内選挙人のみ）

投票率（％）

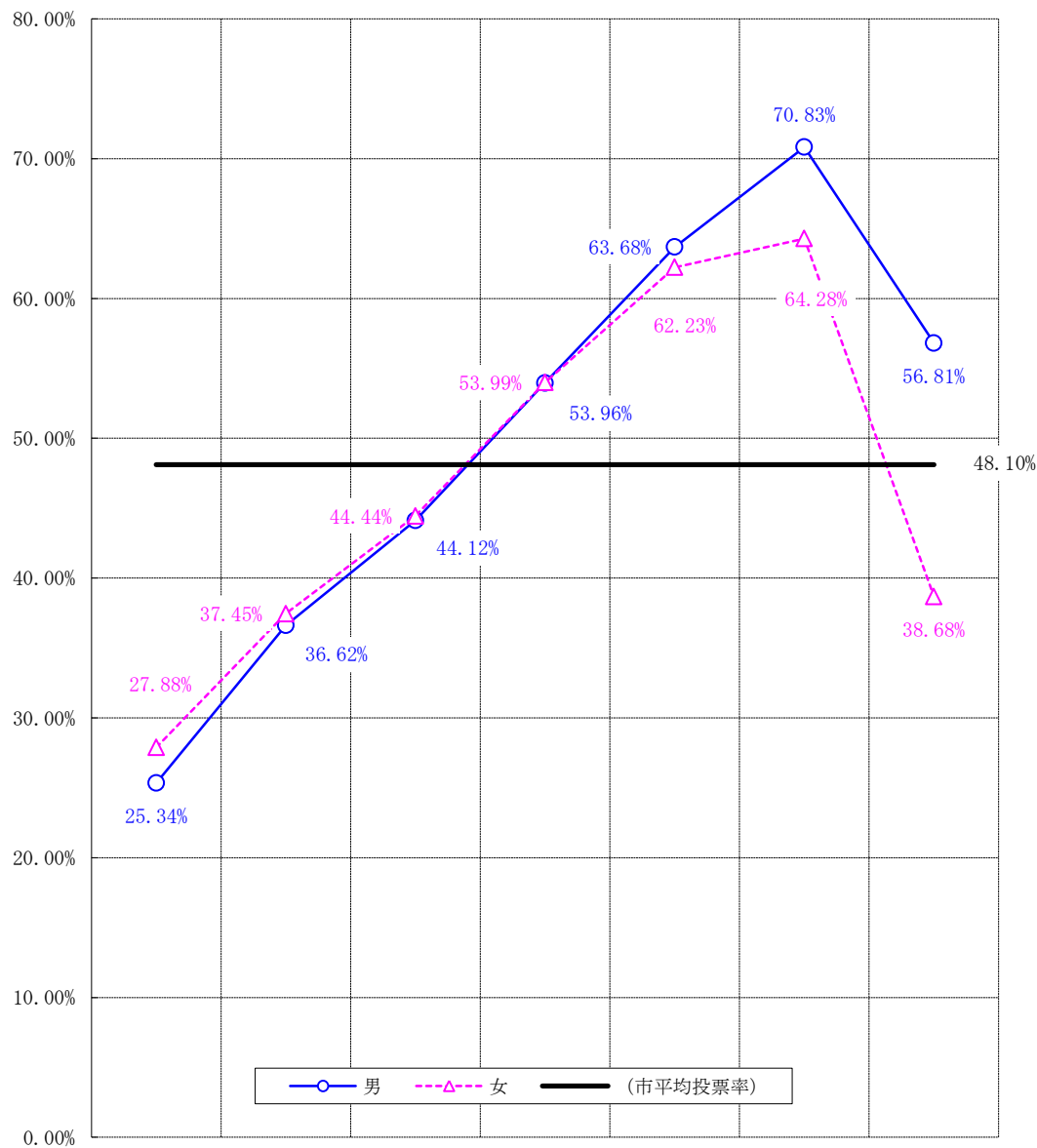

区分		20歳～29歳	30歳～39歳	40歳～49歳	50歳～59歳	60歳～69歳	70歳～79歳	80歳～	合計
投票者数	男	15,744	28,856	40,162	36,484	48,763	37,071	13,656	220,736
	女	17,278	29,923	40,636	37,289	50,888	40,321	18,205	234,540
	計	33,022	58,779	80,798	73,773	99,651	77,392	31,861	455,276
当日有権者数	男	62,135	78,803	91,031	67,618	76,574	52,336	24,038	452,535
	女	61,974	79,899	91,439	69,072	81,776	62,727	47,070	493,957
	計	124,109	158,702	182,470	136,690	158,350	115,063	71,108	946,492
投票率	男	25.34%	36.62%	44.12%	53.96%	63.68%	70.83%	56.81%	48.78%
	女	27.88%	37.45%	44.44%	53.99%	62.23%	64.28%	38.68%	47.48%
	平均	26.61%	37.04%	44.28%	53.97%	62.93%	67.26%	44.81%	48.10%

投票者数及び当日有権者数等（在外選挙人による投票は除く。）

(9) 年齢層別有権者数

平成26年12月14日執行衆議院議員総選挙に係る年齢層別の選挙当日有権者数は次のとおりである。

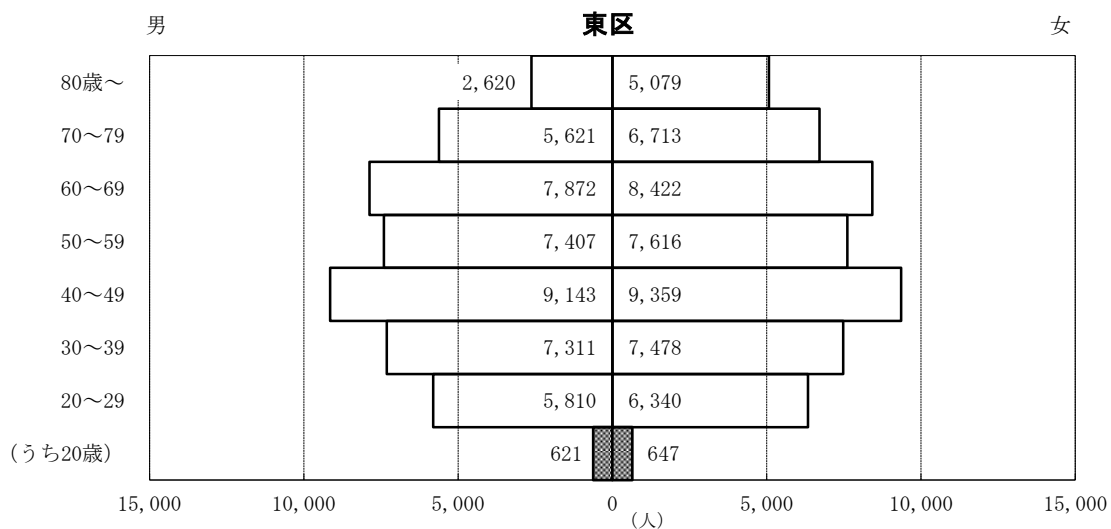
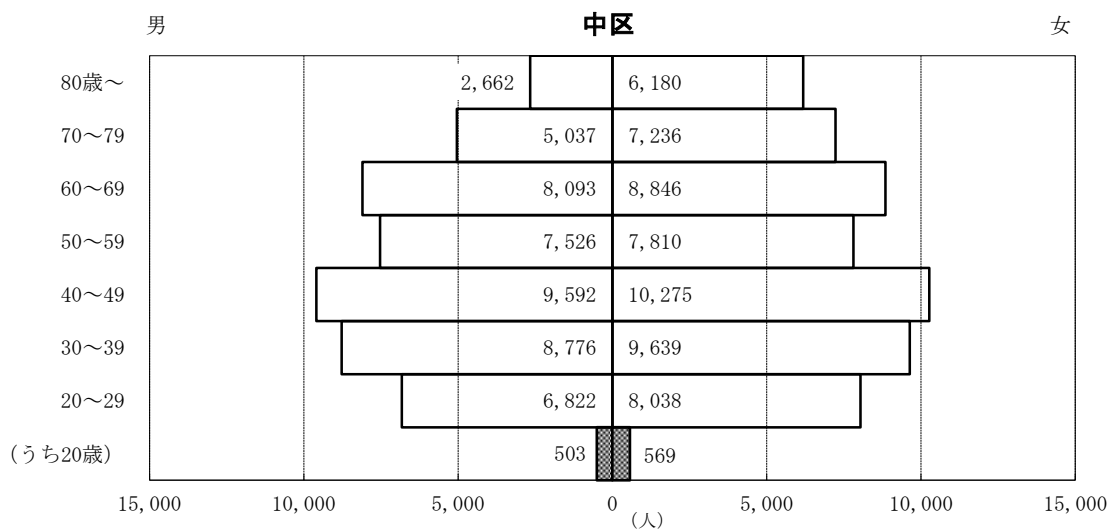
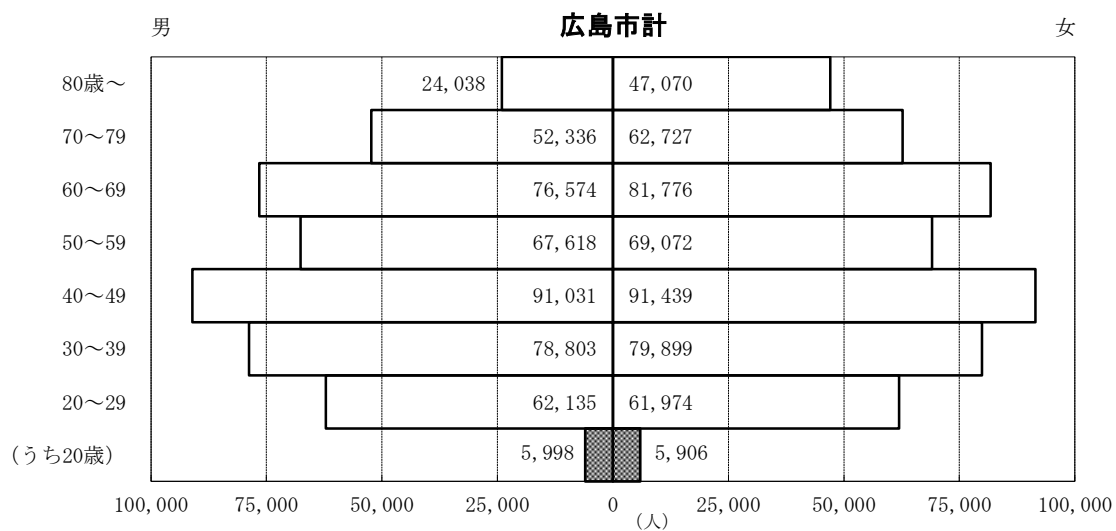



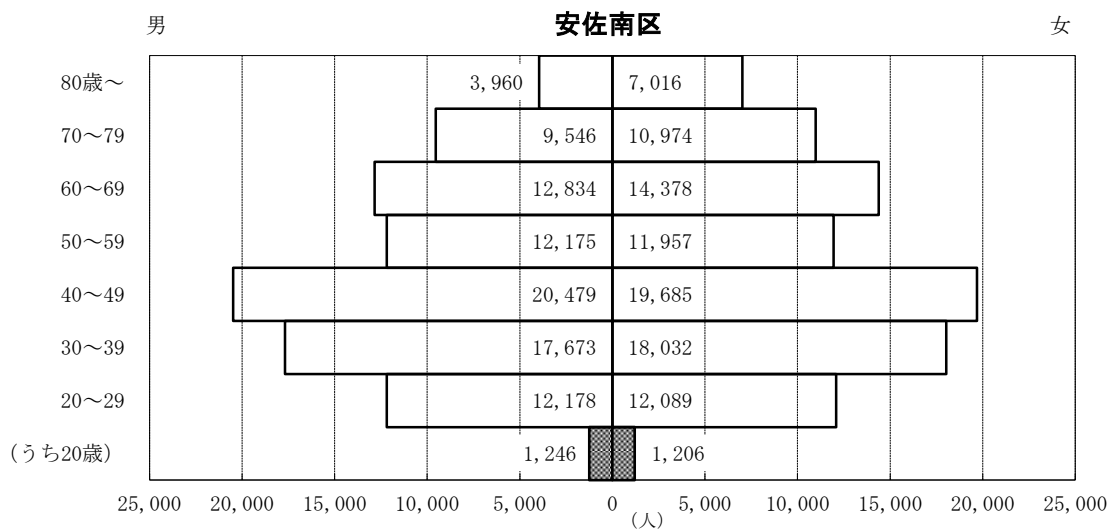
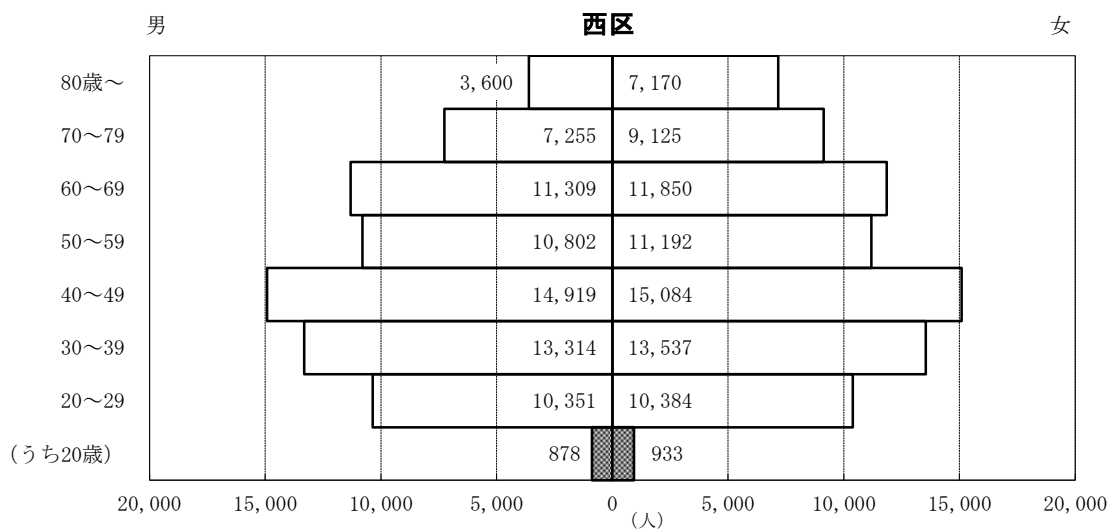
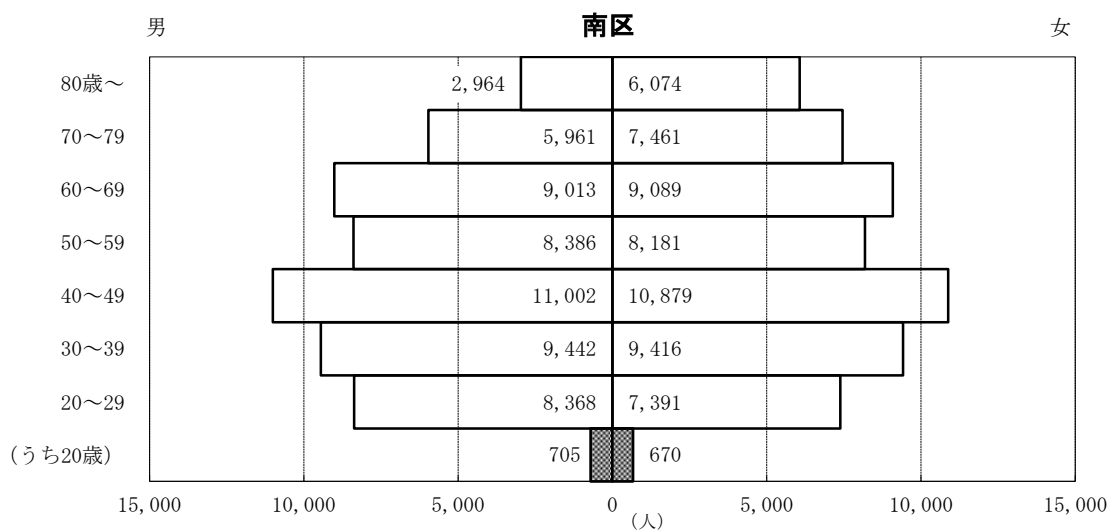

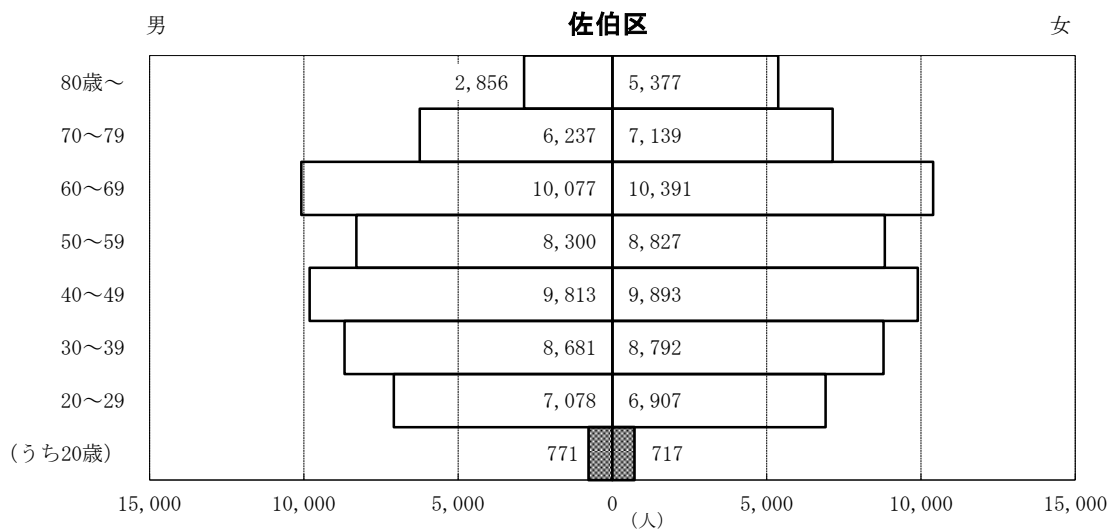
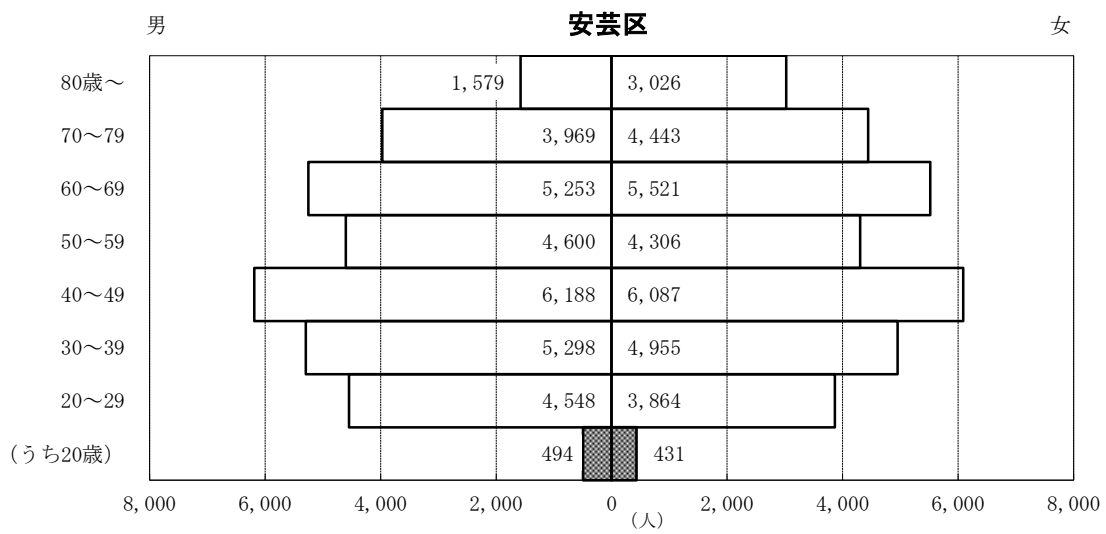
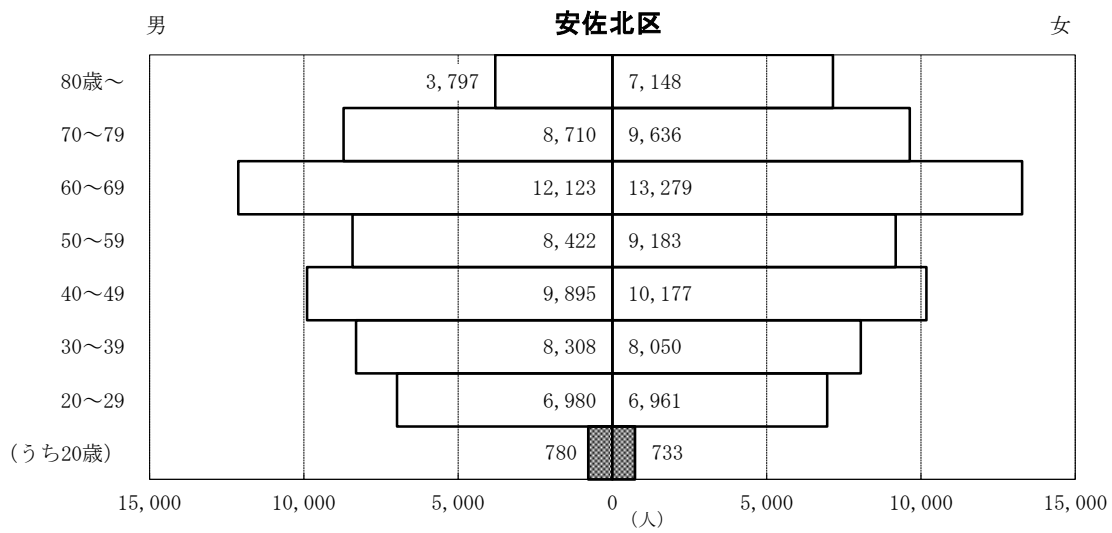

### 3 点字投票及び代理投票

#### (1) 小選挙区

区分		点字投票	代理投票			計
			選挙当日投票所における代理投票	期日前投票所における代理投票	不在者投票所等における代理投票	
国内選挙人 + 在外選挙人	中	34	71	40	69	180
	東	11	19	32	125	176
	南	10	37	62	89	188
	西	14	41	62	101	204
	安佐南	15	44	47	130	221
	安佐北	12	32	63	265	360
	安芸	3	8	28	28	64
	佐伯	17	33	42	68	143
	市計	116	285	376	875	1,536

#### (2) 比例代表

区分		点字投票	代理投票			計
			選挙当日投票所における代理投票	期日前投票所における代理投票	不在者投票所等における代理投票	
国内選挙人 + 在外選挙人	中	34	69	41	69	179
	東	11	20	33	126	179
	南	10	39	62	89	190
	西	14	42	62	100	204
	安佐南	14	43	53	129	225
	安佐北	12	38	65	266	369
	安芸	3	8	29	29	66
	佐伯	17	33	42	67	142
	市計	115	292	387	875	1,554

## 4 期日前投票、不在者投票及び在外投票

### (1) 小選挙区

#### ① 期日前投票の事由別に関する調

区 分	投票用紙の交付数	投票したもの							投票しなかったもの
		法第48条の2第1項					計		
		1号該当	2号該当	3号該当	4号該当	5号該当			
国内選挙人	中	7,482	4,873	2,351	237	—	21	7,482	—
	東	9,509	5,761	3,422	307	—	19	9,509	—
	南	8,395	5,216	2,931	238	—	10	8,395	—
	西	12,590	7,212	4,977	370	—	31	12,590	—
在外選挙人	安佐南	19,668	11,447	7,708	470	—	43	19,668	—
	安佐北	17,601	10,199	6,950	434	—	18	17,601	—
	安芸	6,837	3,648	2,999	182	—	8	6,837	—
	佐伯	9,562	5,812	3,471	259	—	20	9,562	—
市 計	91,644	54,168	34,809	2,497	—	170	91,644	—	

#### ② 不在者投票の事由別に関する調

区 分	投票用紙の交付数	投票したもの											投票しなかったもの	
		法第49条第1項における 法第48条の2第1項					法第49条第2項該当 【郵便等投票】	うち、法第49条第3項該当 (代理記載)	法第49条第4項該当 【特定国外投票】	法第49条第7項該当 【洋上投票】	法第49条第8項該当 【南極投票】	計		
		1号該当	2号該当	3号該当	4号該当	5号該当								
国内選挙人	中	615	40	11	483	—	31	26	—	—	—	—	591	24
	東	655	36	12	546	—	25	14	2	—	—	—	633	22
	南	574	34	7	444	—	32	27	2	—	—	—	544	30
	西	637	55	13	467	—	37	20	—	—	—	—	592	45
在外選挙人	安佐南	831	62	14	653	—	50	17	—	—	—	—	796	35
	安佐北	980	27	15	884	—	18	22	1	—	—	—	966	14
	安芸	309	64	4	204	—	12	8	1	—	—	—	292	17
	佐伯	649	47	9	539	—	20	12	2	—	—	—	627	22
市 計	5,250	365	85	4,220	—	225	146	8	—	—	—	5,041	209	

## ③ 不在者投票の管理者別に関する調

区 分		選挙人の属する市区町村の選挙委員長に対してなしたものの	選挙人が所在・居住する地の市区町村選挙委員長に対してなしたものの	船長に対してなしたものの	病院の院長、老人ホームの長、国立保養所の所長、支援施設又は保護施設の長等に対してなしたものの	刑事施設の長又は留置業務管理者に対してなしたものの	少年院の長又は婦人補導院の長に対してなしたものの	特定国外派遣組織の長に対してなしたものの	南極地域調査組織の長に対してなしたものの	計
国内選挙人 + 在外選挙人	中	—	82	—	471	12	—	—	—	565
	東	1	72	—	545	1	—	—	—	619
	南	—	73	1	441	2	—	—	—	517
	西	1	108	—	455	8	—	—	—	572
	安佐南	1	128	—	645	5	—	—	—	779
	安佐北	—	61	1	882	—	—	—	—	944
	安芸	—	72	10	200	2	—	—	—	284
	佐伯	—	77	—	534	4	—	—	—	615
市計	3	673	12	4,173	34	—	—	—	4,895	

(注) 上記の表のほか、郵便等による不在者投票146件（法第49条第2項該当）がある。

## ④ 不在者投票の受理・不受理に関する調

区 分	投票管理者において受理と決定し、かつ、拒否の決定をしなかったもの	投票管理者において不受理又は拒否と決定したもの			合 計
		開票管理者において受理と決定したもの	開票管理者において不受理と決定したもの	計	
国内選挙人	中	591	—	—	591
	東	633	—	—	633
	南	544	—	—	544
	西	592	—	—	592
在外選挙人	安佐南	796	—	—	796
	安佐北	966	—	—	966
	安 芸	292	—	—	292
	佐 伯	627	—	—	627
	市 計	5,041	—	—	5,041

## ⑤ 在外投票の受理・不受理に関する調

区 分	投票管理者において受理と決定し、かつ、拒否の決定をしなかったもの	投票管理者において不受理又は拒否と決定したもの			期日前投票及び選挙当日の投票所における投票	合 計
		開票管理者において受理と決定したもの	開票管理者において不受理と決定したもの	計		
中	15	—	1	1	1	17
東	12	—	—	—	—	12
南	12	—	—	—	—	12
西	11	—	1	1	1	13
安佐南	12	—	2	2	1	15
安佐北	6	—	—	—	—	6
安 芸	6	—	—	—	—	6
佐 伯	11	—	—	—	—	11
市 計	85	—	4	4	3	92

## ⑥ 期日前投票、不在者投票及び在外選挙人による投票の日別投票者数に関する調

区分		月日	12月3日	12月4日	12月5日	12月6日	12月7日	12月8日	12月9日	12月10日
		第1日目	第2日目	第3日目	第4日目	第5日目	第6日目	第7日目	第8日目	
期日前投票	中	日計	218	268	350	458	731	634	885	935
		累計	218	486	836	1,294	2,025	2,659	3,544	4,479
	東	日計	77	204	366	644	965	810	1,083	1,170
		累計	77	281	647	1,291	2,256	3,066	4,149	5,319
	南	日計	110	226	319	601	991	664	890	984
		累計	110	336	655	1,256	2,247	2,911	3,801	4,785
	西	日計	274	489	533	798	1,439	946	1,347	1,480
		累計	274	763	1,296	2,094	3,533	4,479	5,826	7,306
	安佐南	日計	254	571	751	1,107	2,218	1,504	1,982	2,295
		累計	254	825	1,576	2,683	4,901	6,405	8,387	10,682
	安佐北	日計	246	543	644	832	1,702	1,523	2,072	2,178
		累計	246	789	1,433	2,265	3,967	5,490	7,562	9,740
	安芸	日計	121	228	291	431	752	524	653	744
		累計	121	349	640	1,071	1,823	2,347	3,000	3,744
	佐伯	日計	188	411	367	549	1,004	841	1,065	1,121
		累計	188	599	966	1,515	2,519	3,360	4,425	5,546
	市計	日計	1,488	2,940	3,621	5,420	9,802	7,446	9,977	10,907
		累計	1,488	4,428	8,049	13,469	23,271	30,717	40,694	51,601
不在者投票		累計	—	—	1	4	20	107	474	992
在外選挙人による投票		累計	—	—	—	—	—	1	1	34
合計		累計	1,488	4,428	8,050	13,473	23,291	30,825	41,169	52,627

区分		月日	12月11日	12月12日	12月13日
		第9日目	第10日目	第11日目	
期日前投票	中	日計	734	991	1,277
		累計	5,213	6,204	7,481
	東	日計	1,031	1,288	1,871
		累計	6,350	7,638	9,509
	南	日計	818	1,017	1,775
		累計	5,603	6,620	8,395
	西	日計	1,328	1,525	2,430
		累計	8,634	10,159	12,589
	安佐南	日計	2,056	2,590	4,339
		累計	12,738	15,328	19,667
	安佐北	日計	2,013	2,459	3,389
		累計	11,753	14,212	17,601
	安芸	日計	674	886	1,533
		累計	4,418	5,304	6,837
	佐伯	日計	1,021	1,193	1,802
		累計	6,567	7,760	9,562
	市計	日計	9,675	11,949	18,416
		累計	61,276	73,225	91,641
不在者投票		累計	2,156	3,683	5,041
在外選挙人による投票		累計	79	81	92
合計		累計	63,511	76,989	96,774

(注) 不在者投票及び在外選挙人による投票の12月13日には、12月14日の郵便到着分を含む。

## (2) 比例代表

## ① 期日前投票の事由別に関する調

区 分	投票用紙の交付数	投票したもの						計	投票しなかったもの
		法第48条の2第1項							
		1号該当	2号該当	3号該当	4号該当	5号該当			
国内選挙人	中	7,484	4,874	2,351	238	—	21	7,484	—
	東	9,512	5,762	3,422	309	—	19	9,512	—
	南	8,399	5,219	2,932	238	—	10	8,399	—
	西	12,588	7,212	4,975	370	—	31	12,588	—
在外選挙人	安佐南	19,672	11,448	7,707	474	—	43	19,672	—
	安佐北	17,605	10,200	6,951	436	—	18	17,605	—
	安 芸	6,838	3,647	3,000	183	—	8	6,838	—
	佐 伯	9,564	5,812	3,472	260	—	20	9,564	—
	市 計	91,662	54,174	34,810	2,508	—	170	91,662	—

## ② 不在者投票の事由別に関する調

区 分	投票用紙の交付数	投票したもの										計	投票しなかったもの	
		法第49条第1項における 法第48条の2第1項					法第49条第2項該当 【郵便等投票】	うち、法第49条第3項該当 (代理記載)	法第49条第4項該当 【特定国外投票】	法第49条第7項該当 【洋上投票】	法第49条第8項該当 【南極投票】			
		1号該当	2号該当	3号該当	4号該当	5号該当								
国内選挙人	中	616	40	11	483	—	31	27	—	—	—	—	592	24
	東	656	36	12	546	—	25	15	2	—	—	—	634	22
	南	575	35	7	444	—	32	27	2	—	—	—	545	30
	西	638	55	13	467	—	37	21	—	—	—	—	593	45
在外選挙人	安佐南	832	62	15	653	—	50	17	—	—	—	—	797	35
	安佐北	980	27	15	884	—	18	22	1	—	—	—	966	14
	安 芸	310	64	4	205	—	12	8	1	—	—	—	293	17
	佐 伯	648	47	9	538	—	20	12	2	—	—	—	626	22
	市 計	5,255	366	86	4,220	—	225	149	8	—	—	—	5,046	209



## ③ 不在者投票の管理者別に関する調

区 分		選挙人の属する市区町村の選挙委員長に対してなしたものの	選挙人が所在・居住する地の市区町村選挙委員長に対してなしたものの	船長に対してなしたものの	病院の院長、老人ホームの長、国立保養所の所長、支援施設又は保護施設の長等に対してなしたものの	刑事施設の長又は留置業務管理者に対してなしたものの	少年院の長又は婦人補導院の長に対してなしたものの	特定国外派遣組織の長に対してなしたものの	南極地域調査組織の長に対してなしたものの	計
国内選挙人 + 在外選挙人	中	—	82	—	471	12	—	—	—	565
	東	1	72	—	545	1	—	—	—	619
	南	—	74	1	441	2	—	—	—	518
	西	1	108	—	455	8	—	—	—	572
	安佐南	1	129	—	645	5	—	—	—	780
	安佐北	—	61	1	882	—	—	—	—	944
	安芸	—	72	10	201	2	—	—	—	285
	佐伯	—	77	—	533	4	—	—	—	614
市計	3	675	12	4,173	34	—	—	—	4,897	

(注) 上記の表のほか、郵便等による不在者投票149件（法第49条第2項該当）がある。

## ④ 不在者投票の受理・不受理に関する調

区 分	投票管理者において受理と決定し、かつ、拒否の決定をしなかったもの	投票管理者において不受理又は拒否と決定したもの			合 計
		開票管理者において受理と決定したもの	開票管理者において不受理と決定したもの	計	
国内選挙人	中	592	—	—	592
	東	634	—	—	634
	南	545	—	—	545
	西	593	—	—	593
在外選挙人	安佐南	797	—	—	797
	安佐北	966	—	—	966
	安 芸	293	—	—	293
	佐 伯	626	—	—	626
市 計	5,046	—	—	5,046	

## ⑤ 在外投票の受理・不受理に関する調

区 分	投票管理者において受理と決定し、かつ、拒否の決定をしなかったもの	投票管理者において不受理又は拒否と決定したもの			期日前投票及び選挙当日の投票所における投票	合 計
		開票管理者において受理と決定したもの	開票管理者において不受理と決定したもの	計		
中	15	—	1	1	1	17
東	12	—	—	—	—	12
南	13	—	—	—	—	13
西	12	—	1	1	1	14
安佐南	13	—	2	2	1	16
安佐北	10	—	—	—	—	10
安 芸	6	—	—	—	—	6
佐 伯	11	—	—	—	—	11
市 計	92	—	4	4	3	99

## ⑥ 期日前投票、不在者投票及び在外選挙人による投票の日別投票者数に関する調

区分		月日	12月3日	12月4日	12月5日	12月6日	12月7日	12月8日	12月9日	12月10日
			第1日目	第2日目	第3日目	第4日目	第5日目	第6日目	第7日目	第8日目
期日前投票	中	日計	218	268	351	458	731	634	886	935
		累計	218	486	837	1,295	2,026	2,660	3,546	4,481
	東	日計	77	204	366	644	965	811	1,084	1,170
		累計	77	281	647	1,291	2,256	3,067	4,151	5,321
	南	日計	110	236	319	601	991	664	890	986
		累計	110	346	665	1,266	2,257	2,921	3,811	4,797
	西	日計	274	489	533	798	1,439	946	1,347	1,480
		累計	274	763	1,296	2,094	3,533	4,479	5,826	7,306
	安佐南	日計	254	571	751	1,107	2,219	1,504	1,982	2,296
		累計	254	825	1,576	2,683	4,902	6,406	8,388	10,684
	安佐北	日計	246	546	644	832	1,701	1,524	2,073	2,178
		累計	246	792	1,436	2,268	3,969	5,493	7,566	9,744
	安芸	日計	121	227	291	432	753	524	653	744
		累計	121	348	639	1,071	1,824	2,348	3,001	3,745
	佐伯	日計	188	412	367	549	1,004	842	1,065	1,121
		累計	188	600	967	1,516	2,520	3,362	4,427	5,548
	市計	日計	1,488	2,953	3,622	5,421	9,803	7,449	9,980	10,910
		累計	1,488	4,441	8,063	13,484	23,287	30,736	40,716	51,626
不在者投票		累計	—	—	1	5	20	107	474	996
在外選挙人による投票		累計	—	—	—	—	—	1	1	36
合計		累計	1,488	4,441	8,064	13,489	23,307	30,844	41,191	52,658

区分		月日	12月11日	12月12日	12月13日
			第9日目	第10日目	第11日目
期日前投票	中	日計	734	991	1,277
		累計	5,215	6,206	7,483
	東	日計	1,031	1,289	1,871
		累計	6,352	7,641	9,512
	南	日計	819	1,017	1,766
		累計	5,616	6,633	8,399
	西	日計	1,327	1,524	2,430
		累計	8,633	10,157	12,587
	安佐南	日計	2,057	2,592	4,338
		累計	12,741	15,333	19,671
	安佐北	日計	2,013	2,460	3,388
		累計	11,757	14,217	17,605
	安芸	日計	674	886	1,533
		累計	4,419	5,305	6,838
	佐伯	日計	1,020	1,194	1,802
		累計	6,568	7,762	9,564
	市計	日計	9,675	11,953	18,405
		累計	61,301	73,254	91,659
不在者投票		累計	2,161	3,689	5,046
在外選挙人による投票		累計	82	84	99
合計		累計	63,544	77,027	96,804

(注) 不在者投票及び在外選挙人による投票の12月13日には、12月14日の郵便到着分を含む。

## 5 開票の状況

開票は12月14日午後9時20分から、8開票所で開始された。その処理状況は次のとおりである。

なお、小選挙区選出議員選挙については午後10時から30分ごとに、比例代表選出議員選挙については午前0時に、それぞれ開票速報を行った。

### (1) 小選挙区

#### ① 開票処理

区名	投票総数	投票確定時刻	従事者数 (人)	終了時刻 (時：分)	所要時間 (時間：分)
		(時：分)			
中	49,394	21:55	209	23:50	2:30
東	46,462	20:55	228	22:50	1:30
南	54,174	22:01	226	23:15	1:55
西	72,859	21:30	285	23:35	2:15
安佐南	87,051	22:02	287	0:01	2:41
安佐北	59,475	22:00	236	0:07	2:47
安芸	30,643	21:25	146	0:25	3:05
佐伯	55,296	21:40	238	23:10	1:50
市計	455,354	—	1,855	—	2:19

#### ② 時間別開票率

区名	投票総数	開票速報発表時刻現在の開票率							終了時刻 (時：分)
		22:00	22:30	23:00	23:30	0:00	0:30	1:00	
中	49,394	0.00%	4.05%	75.92%	94.14%	—	—	—	23:50
東	46,462	0.00%	4.30%	—	—	—	—	—	22:50
南	54,174	投票未確定	0.00%	45.22%	—	—	—	—	23:15
西	72,859	0.00%	5.49%	63.13%	63.13%	—	—	—	23:35
安佐南	87,051	投票未確定	0.00%	22.97%	72.37%	95.34%	—	—	0:01
安佐北	59,475	0.00%	7.57%	38.67%	77.34%	94.16%	—	—	0:07
安芸	30,643	0.00%	22.84%	81.58%	93.01%	93.01%	—	—	0:25
佐伯	55,296	0.00%	3.62%	27.13%	—	—	—	—	23:10
市計	455,354	0.00%	4.72%	52.15%	84.75%	97.88%	—	—	—

#### ③ 投票の効力

区名	投票総数			無効投票率	前回の 無効投票率
	有効	無効	合計		
中	48,229	1,165	49,394	2.36%	3.37%
東	45,355	1,107	46,462	2.38%	2.92%
南	52,827	1,347	54,174	2.49%	2.90%
西	71,020	1,839	72,859	2.52%	2.22%
安佐南	83,596	3,455	87,051	3.97%	3.37%
安佐北	57,354	2,121	59,475	3.57%	3.09%
安芸	29,487	1,156	30,643	3.77%	4.04%
佐伯	54,024	1,272	55,296	2.30%	1.92%
市計	441,892	13,462	455,354	2.96%	2.92%

(注) 前回とは、平成24年12月16日執行の衆議院小選挙区選出議員選挙である。

## ④ 無効投票の内訳

区名	所定の用紙を用いないもの	候補者でない者又は候補者となることができない者の氏名を記載したもの	候補者届出政党の届出要件に該当していなかった政党その他の政治団体の届出に係る候補者、除名、離党その他の事由により当該候補者届出政党に所属する者でなくなった旨の届出がされた候補者又は候補者届出政党が一の選挙区において重ねて届け出た候補者の氏名を記載したもの	2人以上の候補者の氏名を記載したもの	被選挙権のない候補者の氏名を記載したもの
中	—	46	—	1	—
東	—	30	—	—	—
南	—	46	—	—	—
西	—	100	—	—	—
安佐南	—	97	—	—	—
安佐北	—	244	—	—	—
安芸	—	93	—	—	—
佐伯	—	31	—	—	—
市計	—	687	—	1	—

区名	候補者の氏名のほか、他事を記載したもの	候補者の氏名を自書しないもの	候補者の何人に記載したかを確認し難いもの	白紙投票	単に雑事を記載したもの	単に記号、符号を記載したもの	計
中	8	—	4	686	315	105	1,165
東	3	—	4	662	294	114	1,107
南	—	—	1	781	519	—	1,347
西	104	—	40	1,099	331	165	1,839
安佐南	10	—	18	2,041	837	452	3,455
安佐北	6	—	—	1,148	516	207	2,121
安芸	—	—	19	647	240	157	1,156
佐伯	1	—	109	706	298	127	1,272
市計	132	—	195	7,770	3,350	1,327	13,462

⑤ 開票事務所要時間

ア 区別

中区

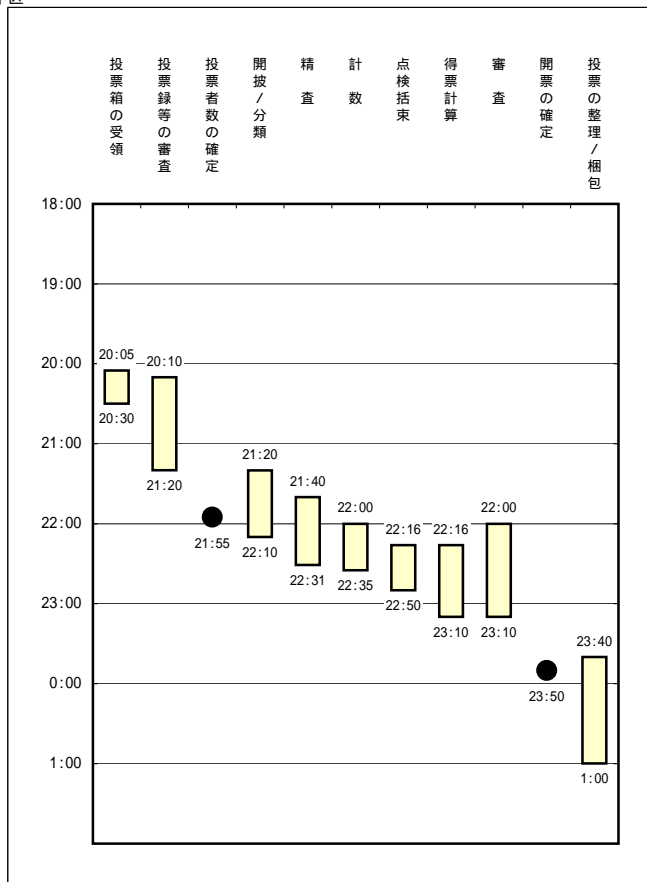

東区

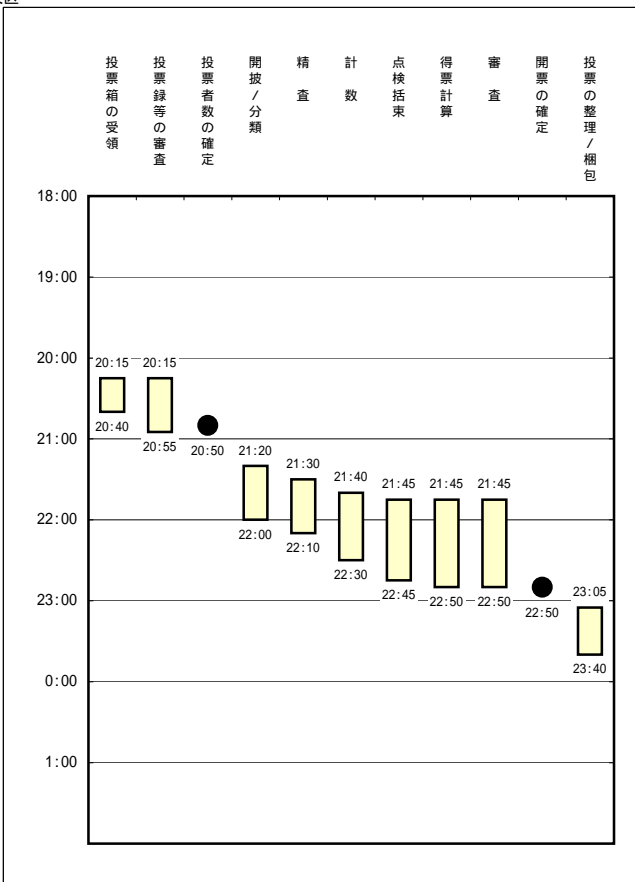

安佐南区

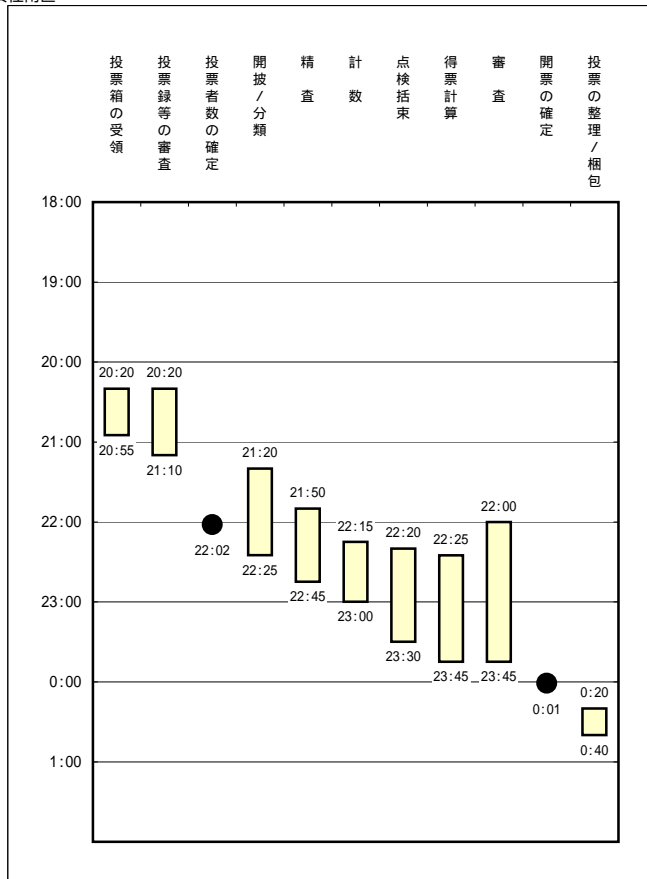

安佐北区

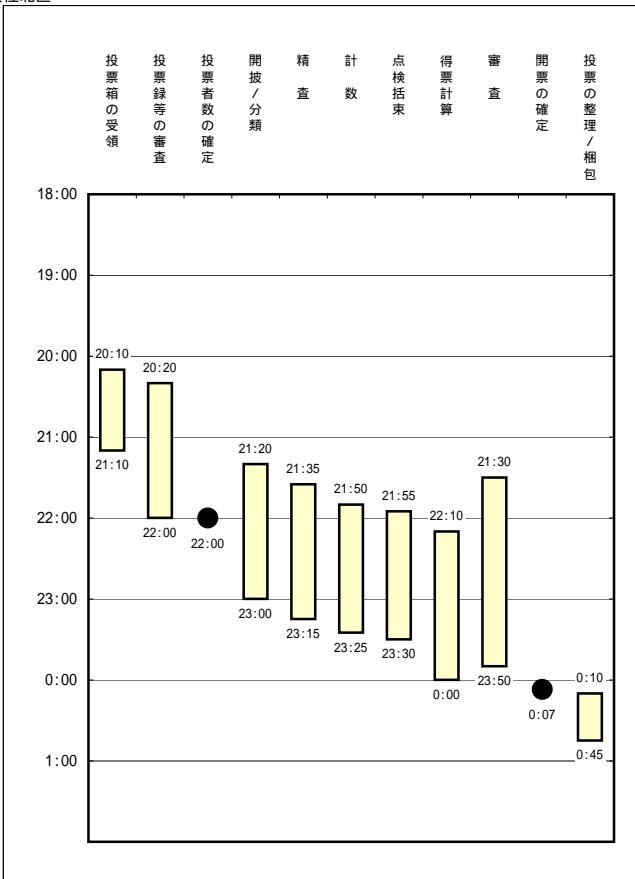

南区

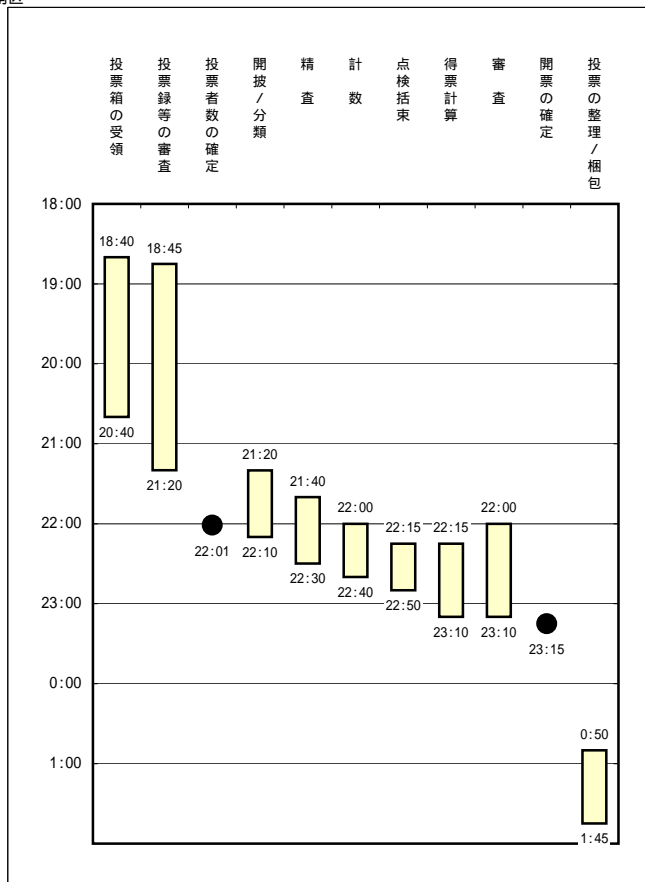

西区

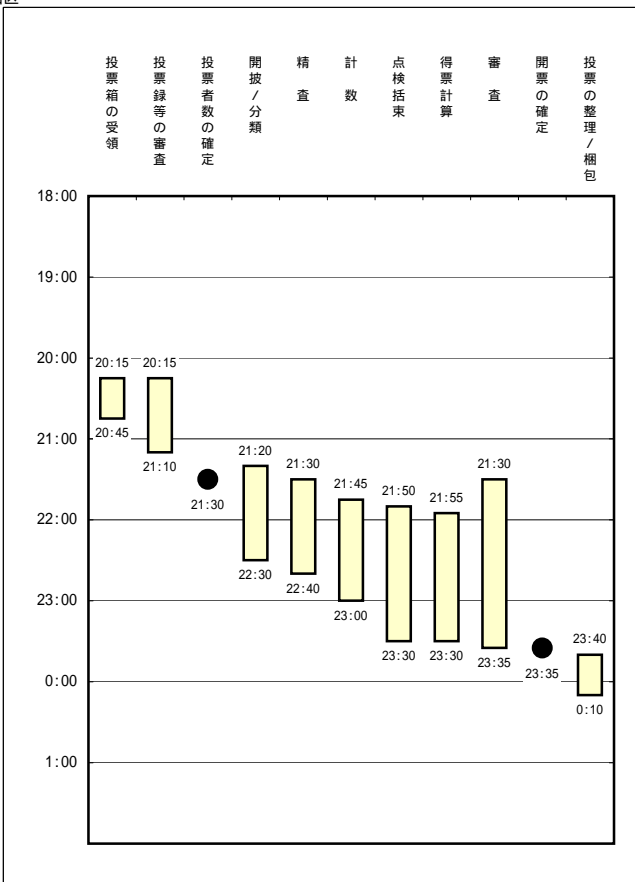

安芸区

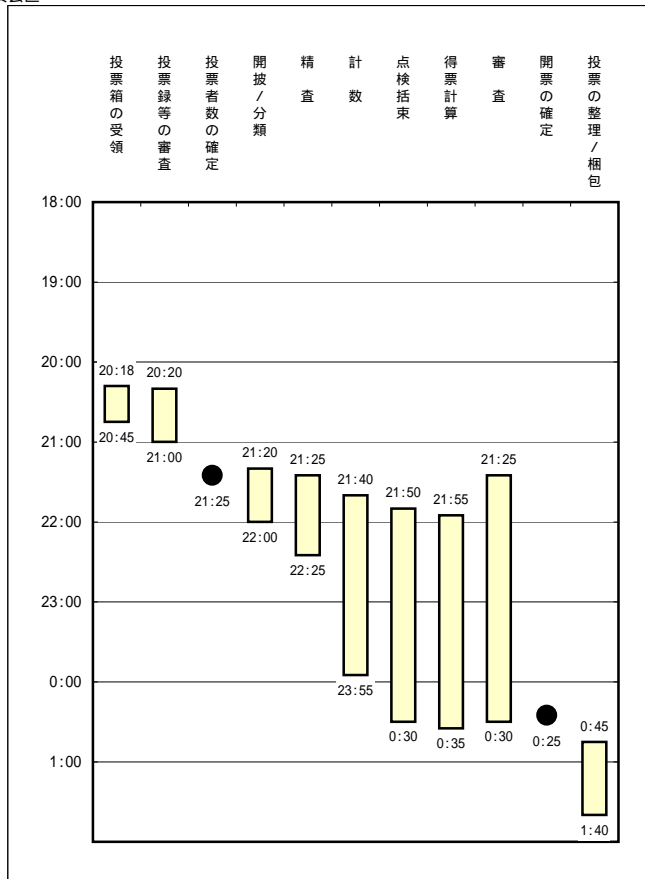

佐伯区

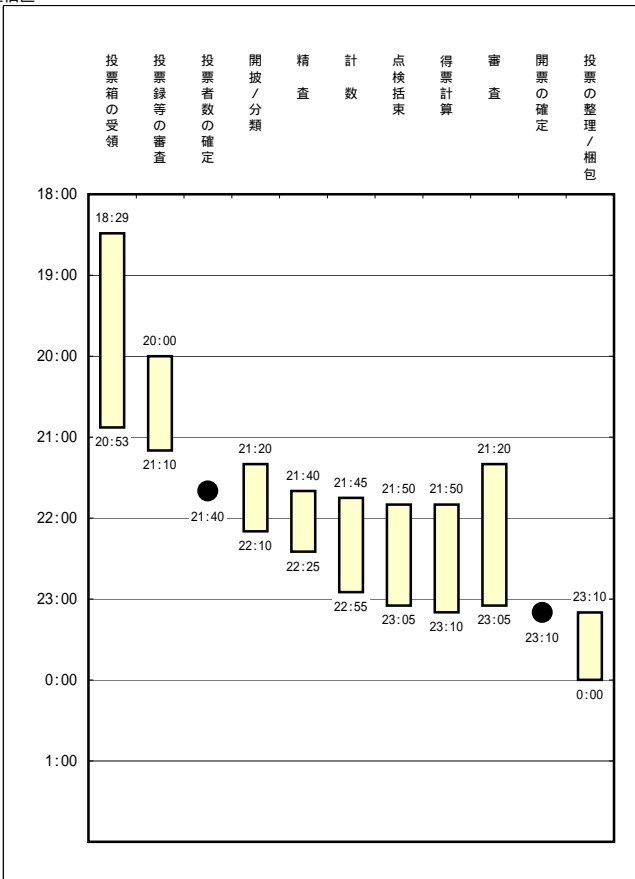

### イ 作業別

投票箱の受領

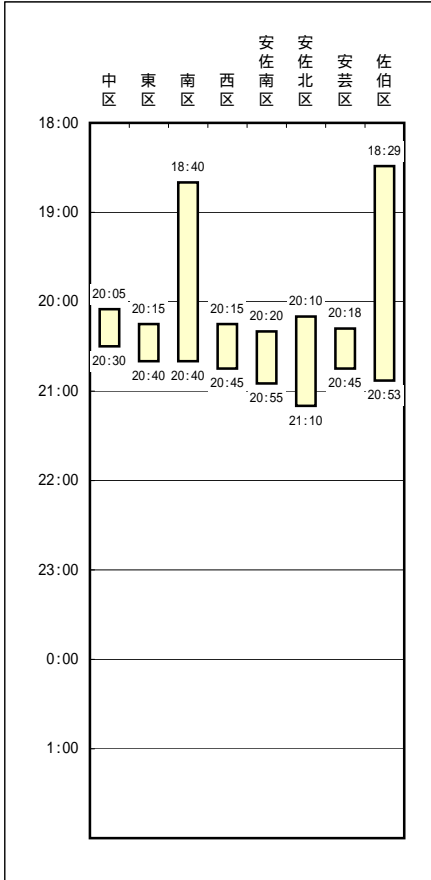

投票録等の審査

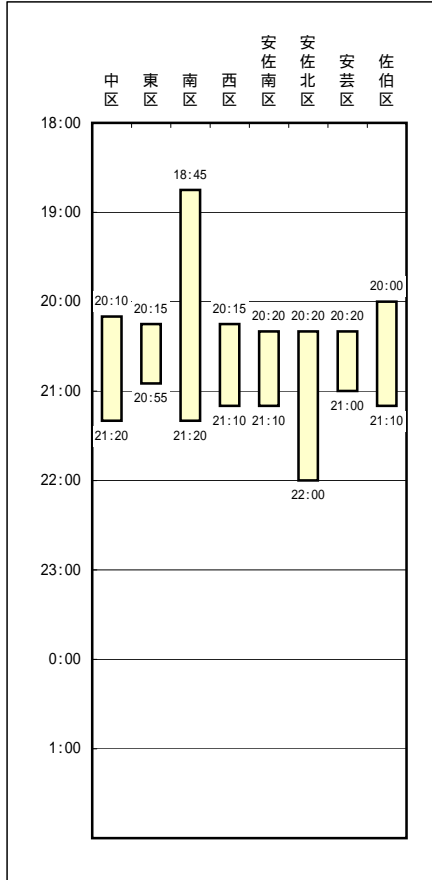

投票者数の確定

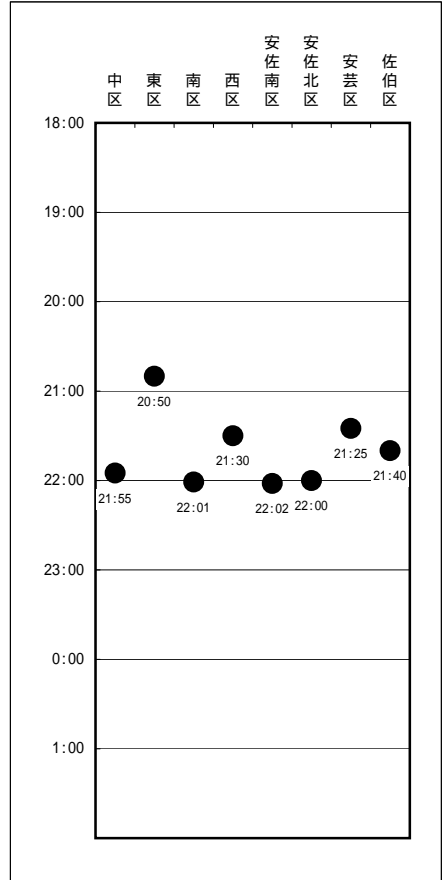

計数

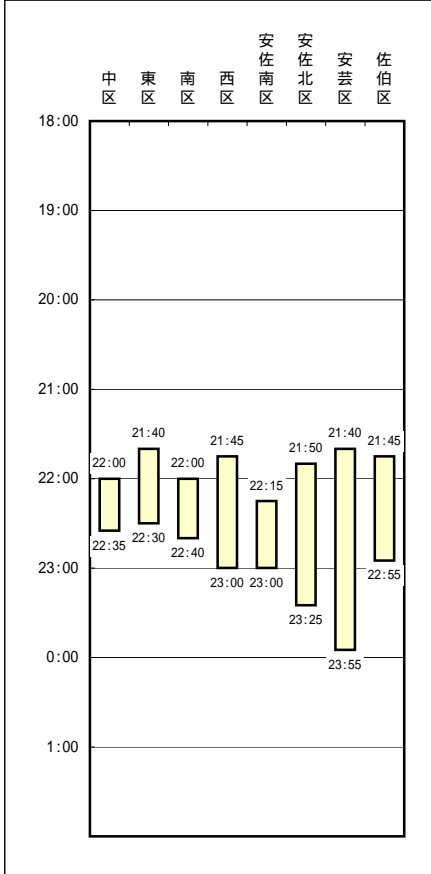

点検括束

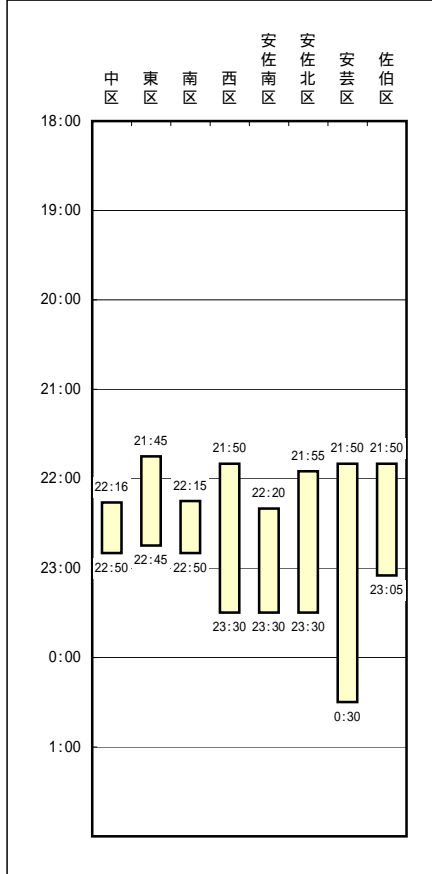

得票計算

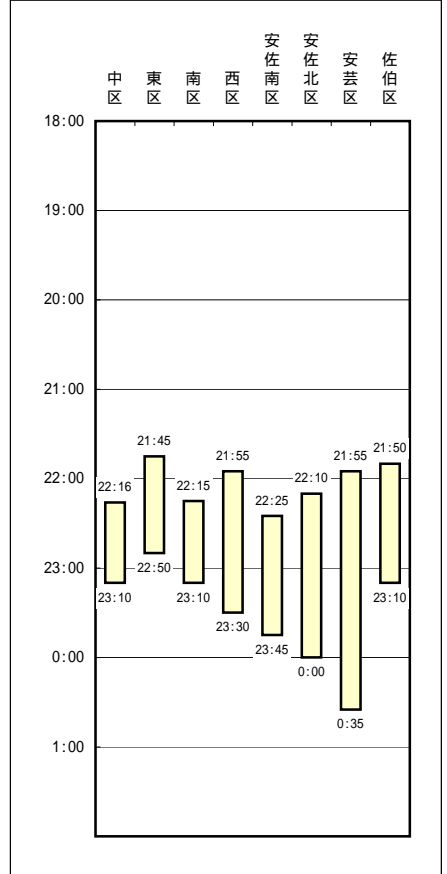



開披 / 分類

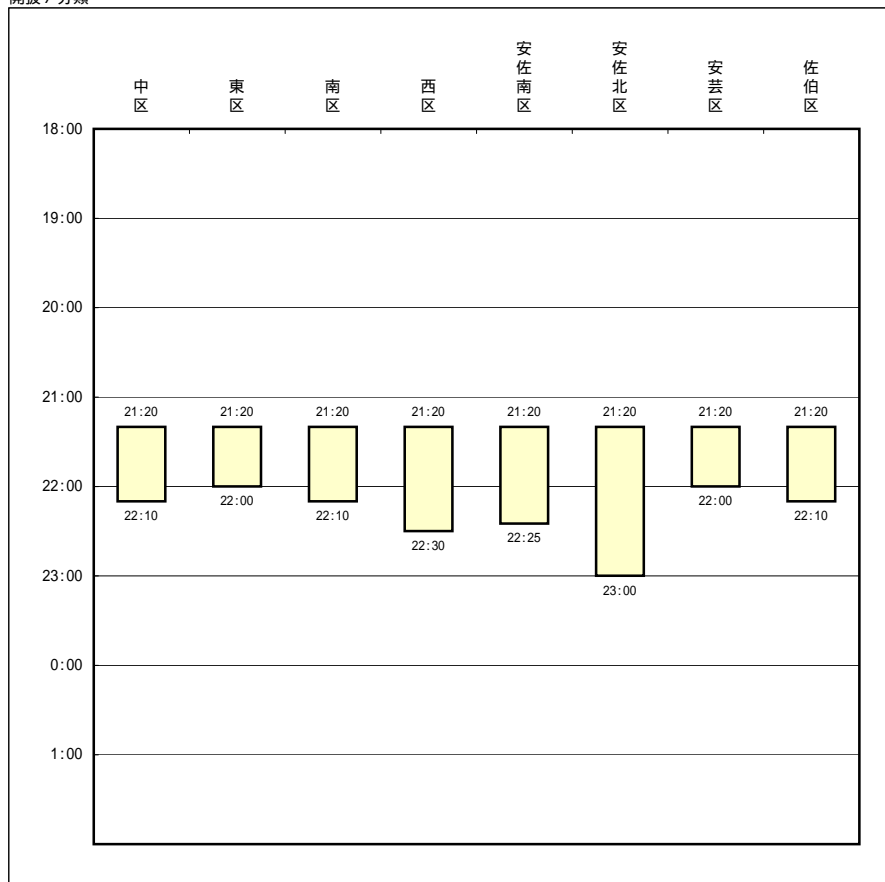

精査

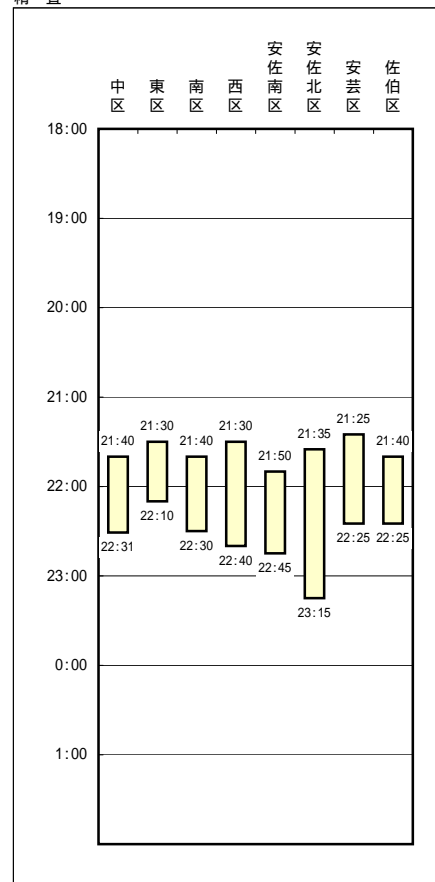

審査

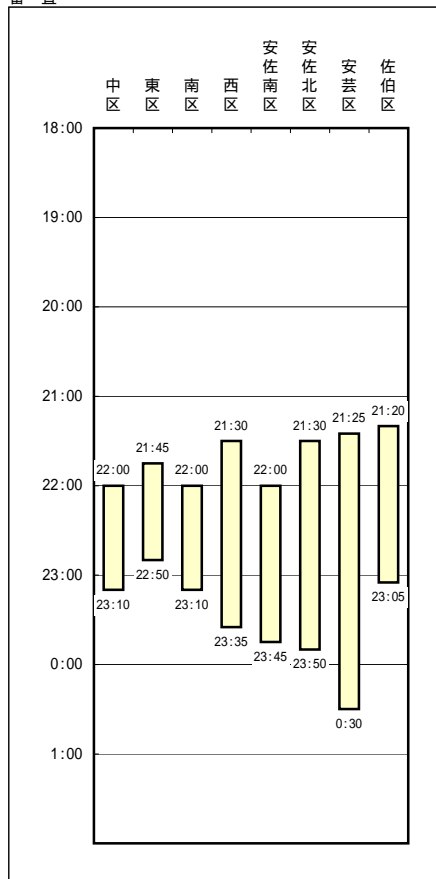

開票の確定

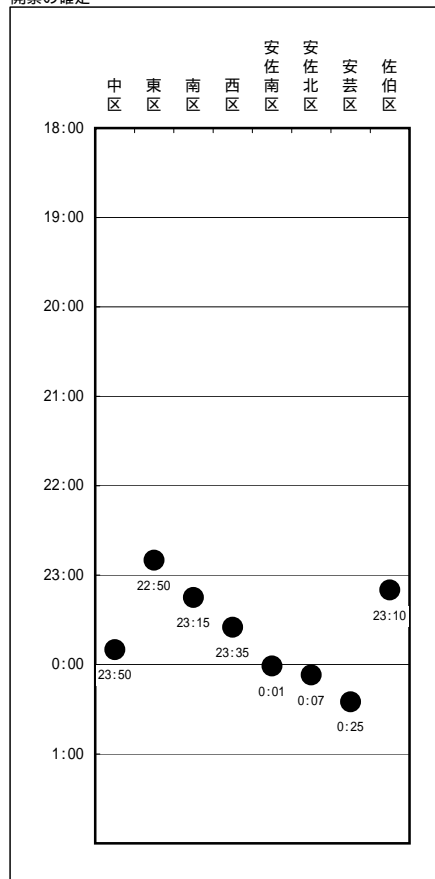

投票の整理 / 梱包

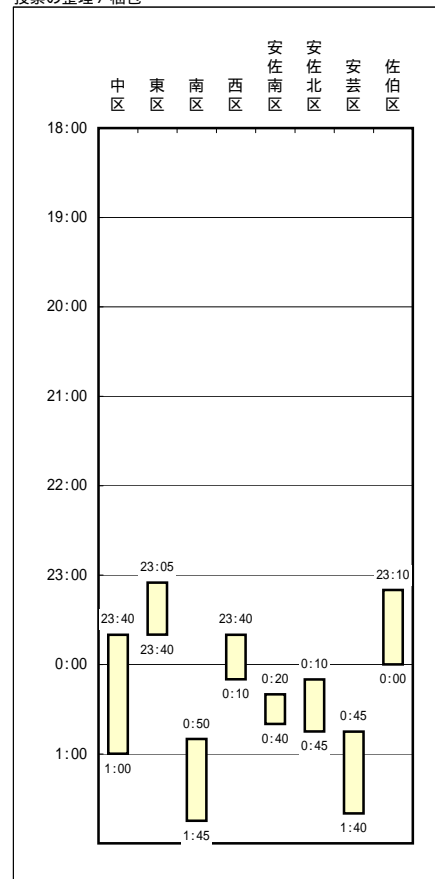

## (2) 比例代表

## ① 開票処理

区名	投票総数	投票確定時刻	従事者数 (人)	終了時刻 (時：分)	所要時間 (時間：分)
		(時：分)			
中	49,389	22:15	209	0:03	2:43
東	46,462	20:55	228	22:55	1:35
南	54,177	22:01	226	23:40	2:20
西	72,854	21:30	285	23:35	2:15
安佐南	87,055	22:02	287	0:39	3:19
安佐北	59,481	22:00	236	0:07	2:47
安芸	30,647	21:25	146	0:25	3:05
佐伯	55,299	21:40	238	23:43	2:23
市計	455,364	—	1,855	—	2:33

## ② 時間別開票率

区名	投票総数	開票速報発表時 刻現在の開票率	終了時刻 (時：分)
		0:00	
中	49,389	0.00%	0:03
東	46,462	—	22:55
南	54,177	—	23:40
西	72,854	—	23:35
安佐南	87,055	95.91%	0:39
安佐北	59,481	94.15%	0:07
安芸	30,647	89.73%	0:25
佐伯	55,299	—	23:43
市計	455,364	86.92%	—

## ③ 投票の効力

区名	投票総数			無効投票率	前回の 無効投票率
	有効	無効	合計		
中	48,473	916	49,389	1.85%	1.50%
東	45,661	801	46,462	1.72%	1.56%
南	53,119	1,058	54,177	1.95%	1.62%
西	71,678	1,176	72,854	1.61%	1.40%
安佐南	85,637	1,418	87,055	1.63%	1.41%
安佐北	58,497	984	59,481	1.65%	1.55%
安芸	30,049	598	30,647	1.95%	1.77%
佐伯	54,387	912	55,299	1.65%	1.50%
市計	447,501	7,863	455,364	1.73%	1.51%

(注) 前回とは、平成24年12月16日執行の衆議院比例代表選出議員選挙である。

## ④ 無効投票の内訳

区名	所定の用紙を用いないもの	衆議院名簿届出政党等以外の政党その他の政治団体の名称又は略称を記載したもの	衆議院名簿の届出要件に該当していなかった政党その他の政治団体又は一の選挙区において衆議院名簿を重ねて届け出ている政党その他の政治団体の名称又は略称を記載したもの	衆議院名簿登載者の全員につき、抹消の事由が生じており又は除名、離党その他の事由により当該衆議院名簿届出政党等に所属する者でなくなった旨の届出がされている場合の当該衆議院名簿に係る政党その他の政治団体の名称又は略称を記載したもの	2以上の衆議院名簿届出政党等の名称若しくは略称を記載したもの
中	—	55	—	—	—
東	—	51	—	—	1
南	1	49	—	—	2
西	—	55	—	—	8
安佐南	—	26	—	—	4
安佐北	—	31	—	—	—
安芸	—	24	—	—	—
佐伯	—	80	—	—	1
市計	1	371	—	—	16

区名	衆議院名簿届出政党等の名称又は略称のほか、他事を記載したもの	衆議院名簿届出政党等の名称又は略称を自書しないもの	衆議院名簿届出政党等のいずれかを記載したかを確認し難いもの	白紙投票	単に雑事を記載したもの	単に記号、符号を記載したもの	計
中	14	—	9	519	251	68	916
東	8	—	1	503	204	33	801
南	13	—	—	619	278	96	1,058
西	6	—	7	743	282	75	1,176
安佐南	8	—	30	877	353	120	1,418
安佐北	3	—	6	600	280	64	984
安芸	—	—	—	363	161	50	598
佐伯	4	—	12	522	223	70	912
市計	56	—	65	4,746	2,032	576	7,863

⑤ 開票事務所要時間

ア 区別

中区

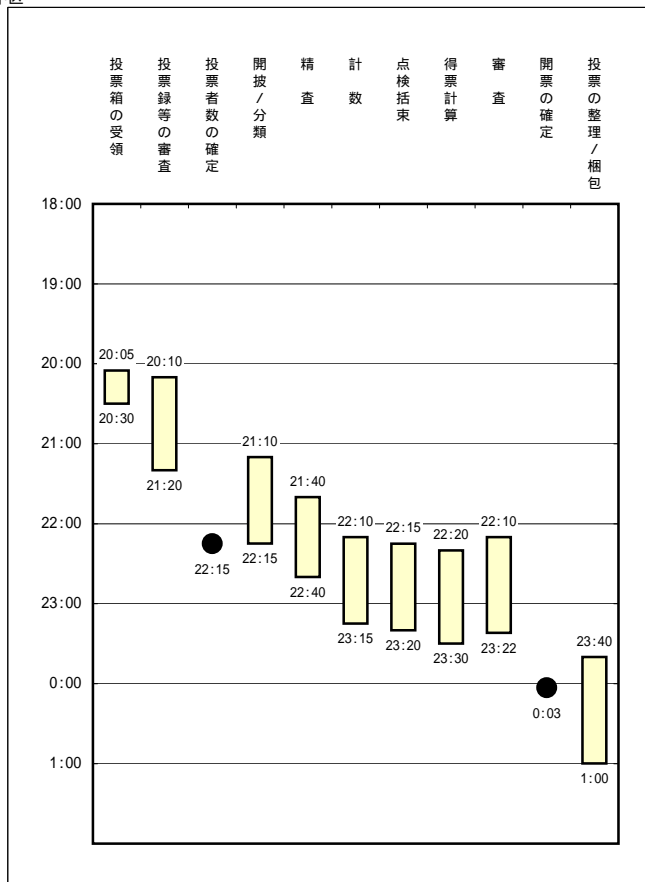

東区

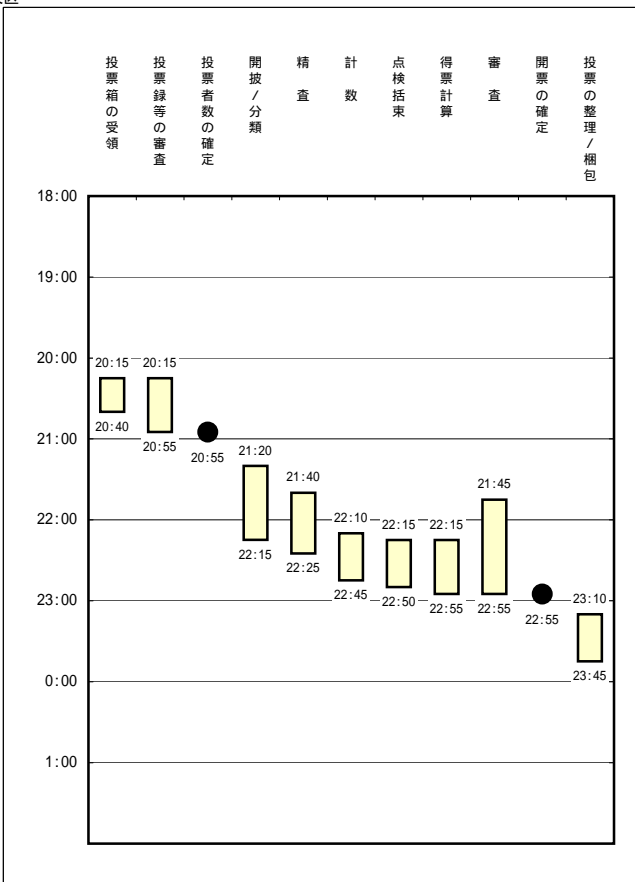

安佐南区

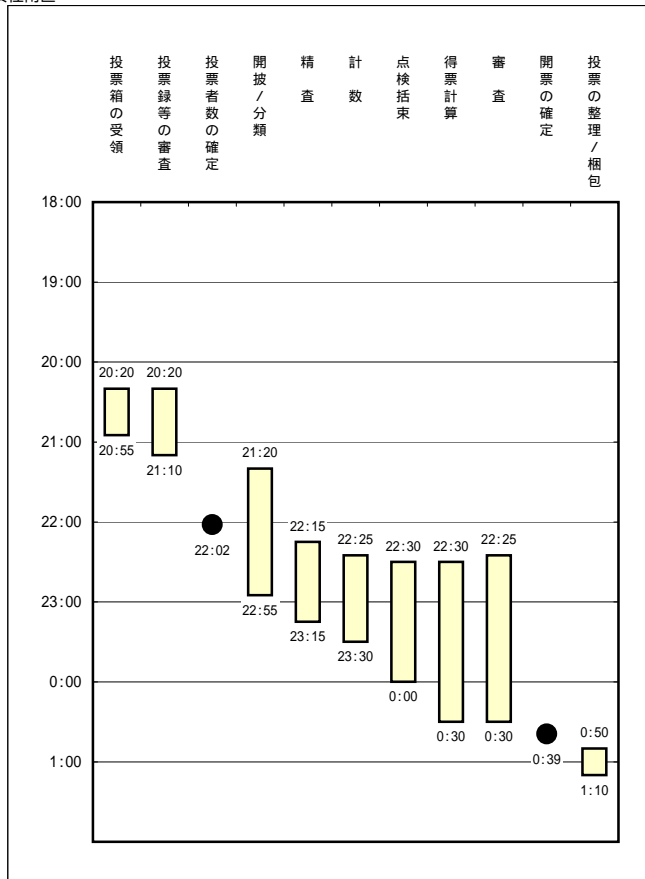

安佐北区

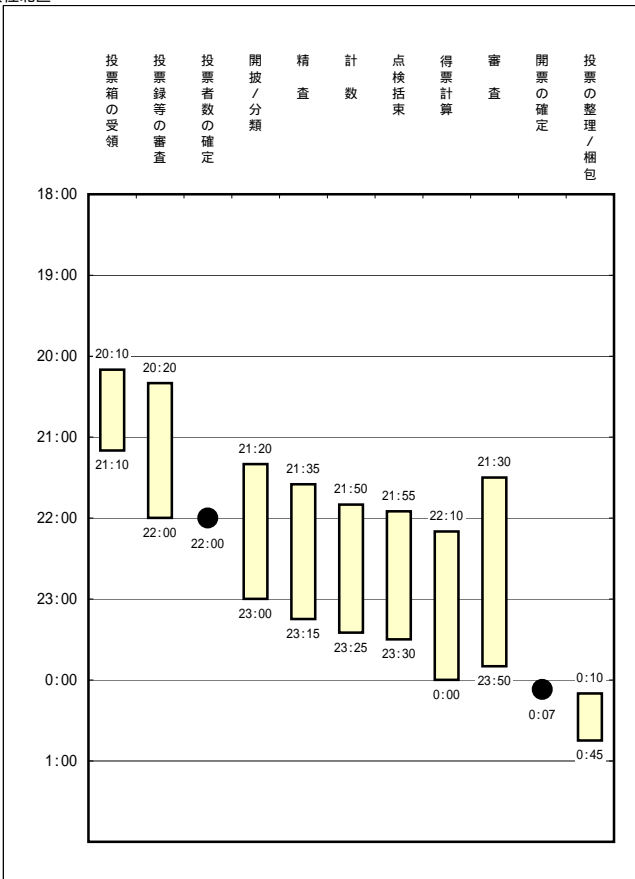

南区

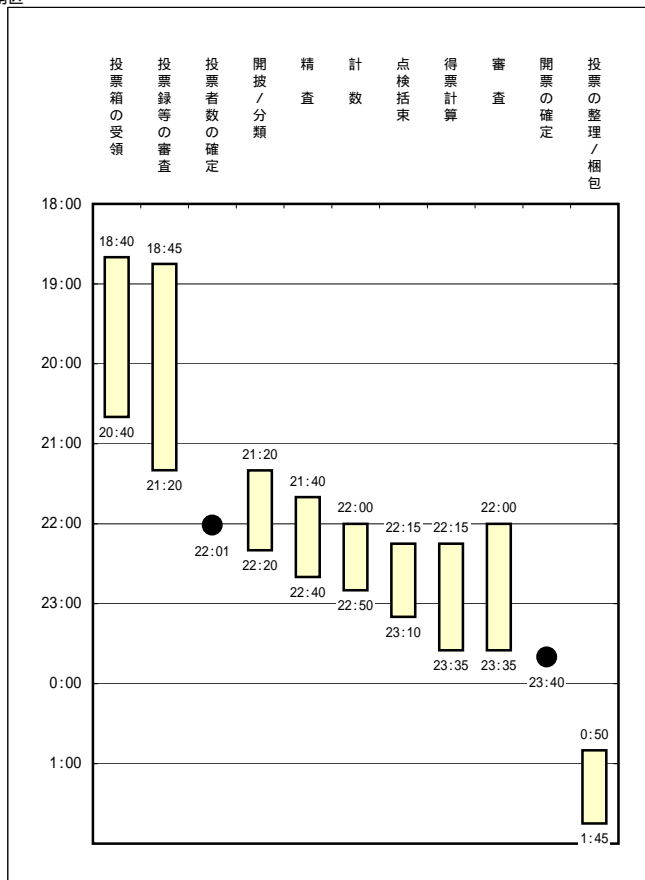

西区

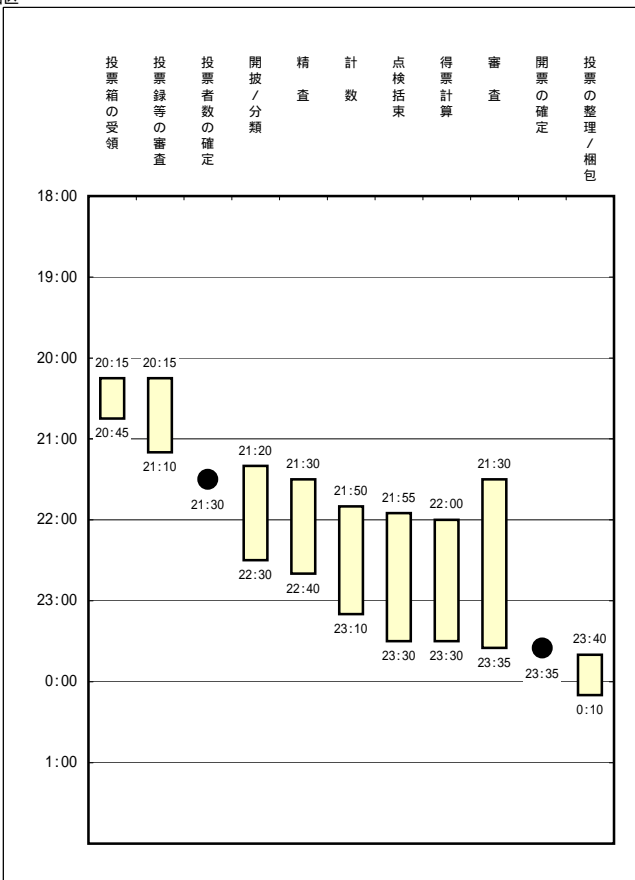

安芸区

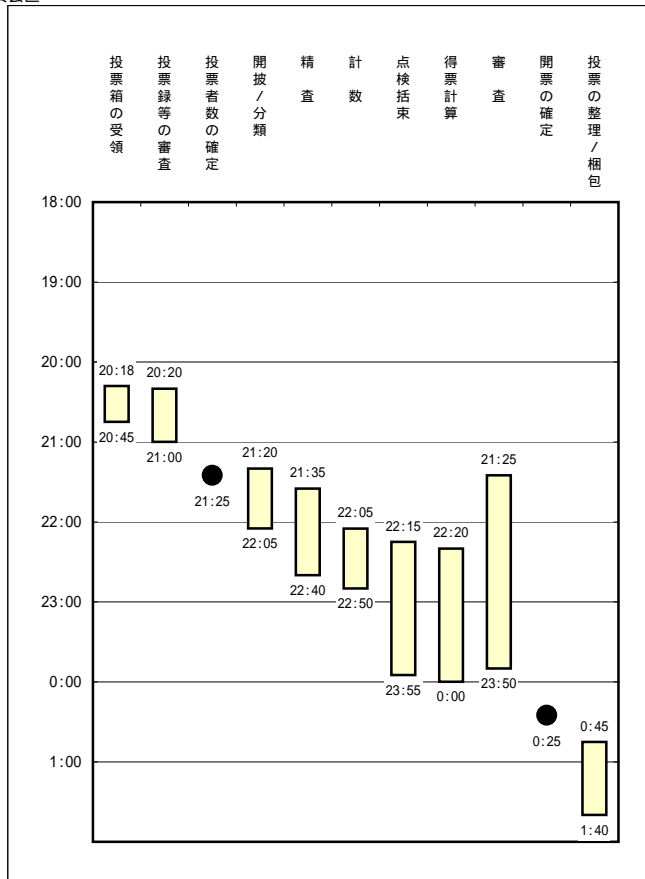

佐伯区

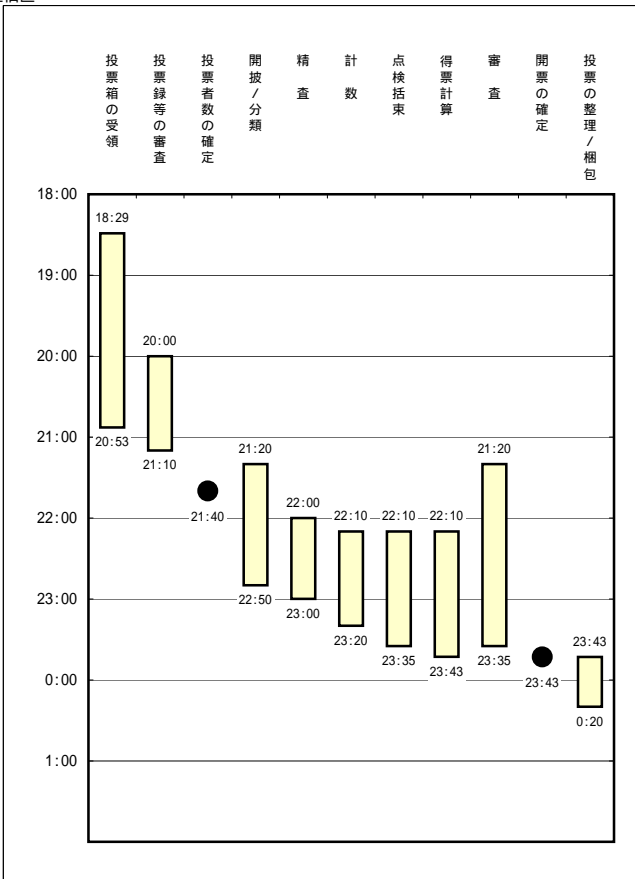

# イ 作業別

投票箱の受領

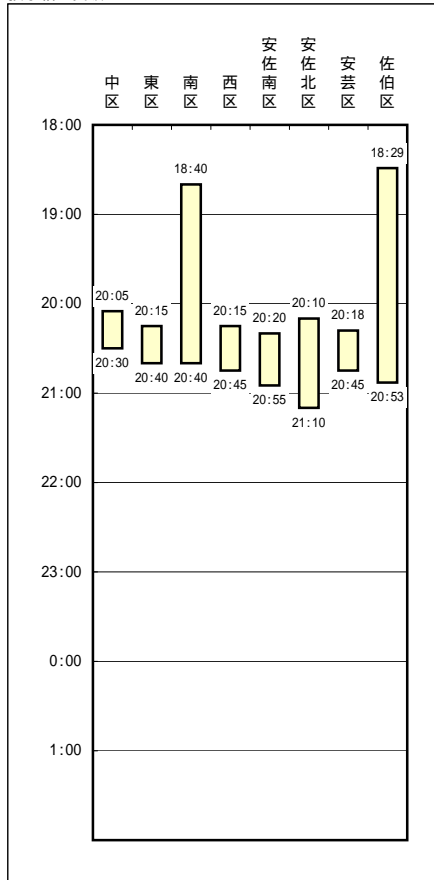

投票録等の審査

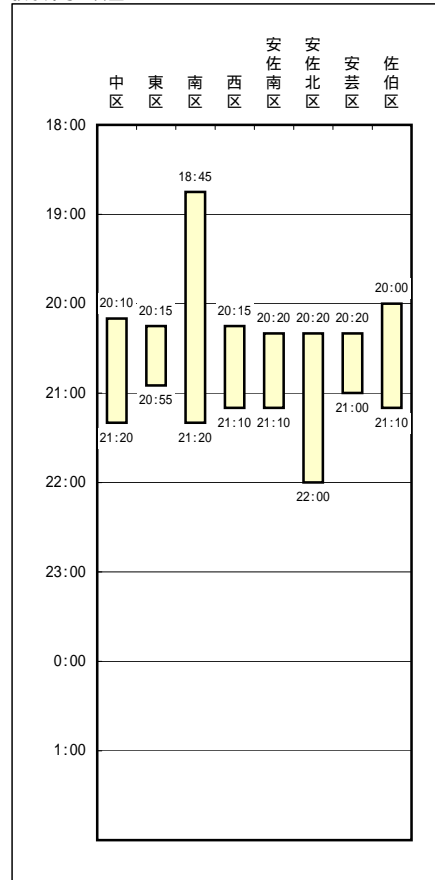

投票者数の確定

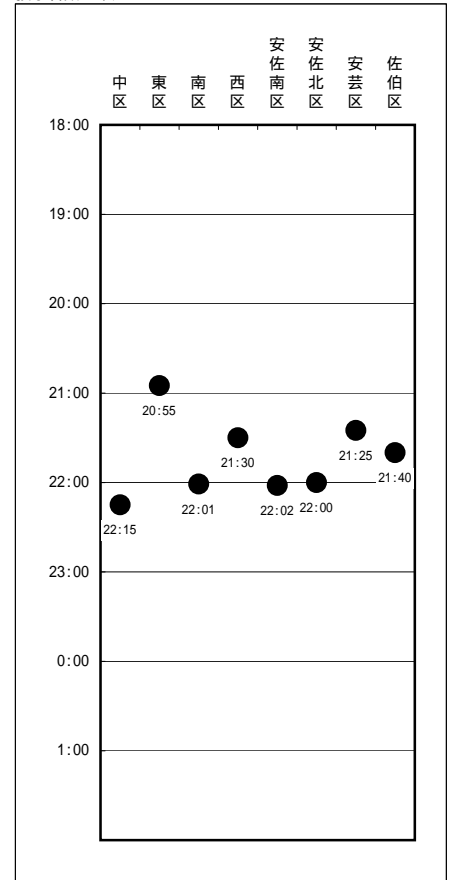

計数

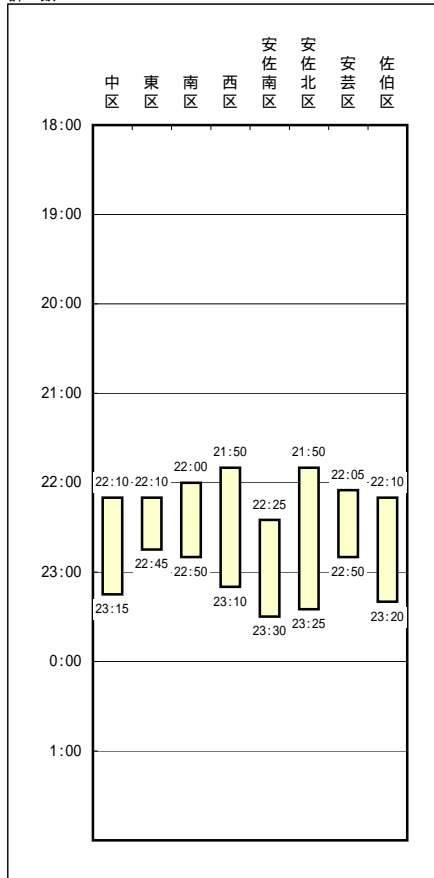

点検括束

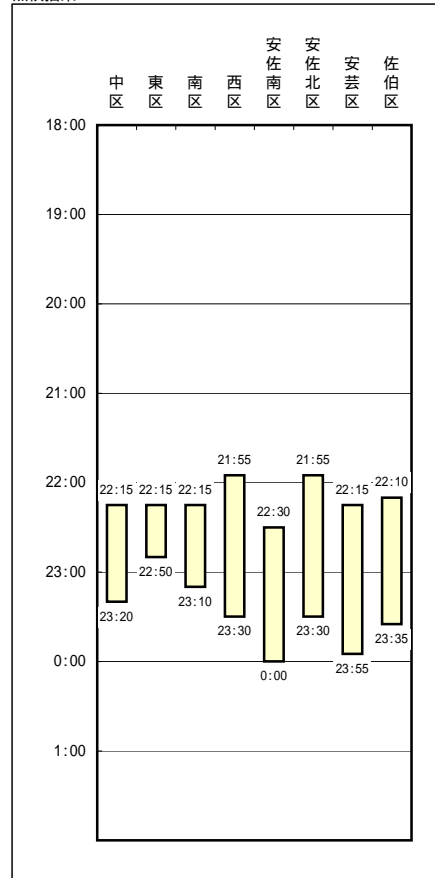

得票計算

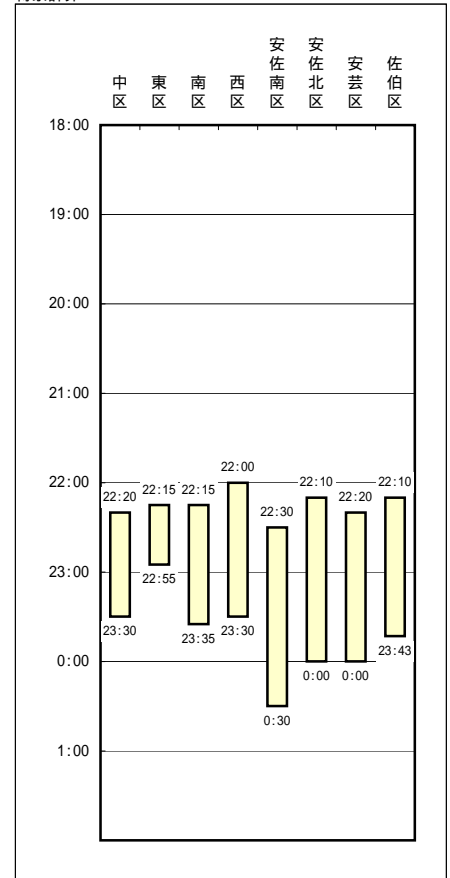

開披 / 分類

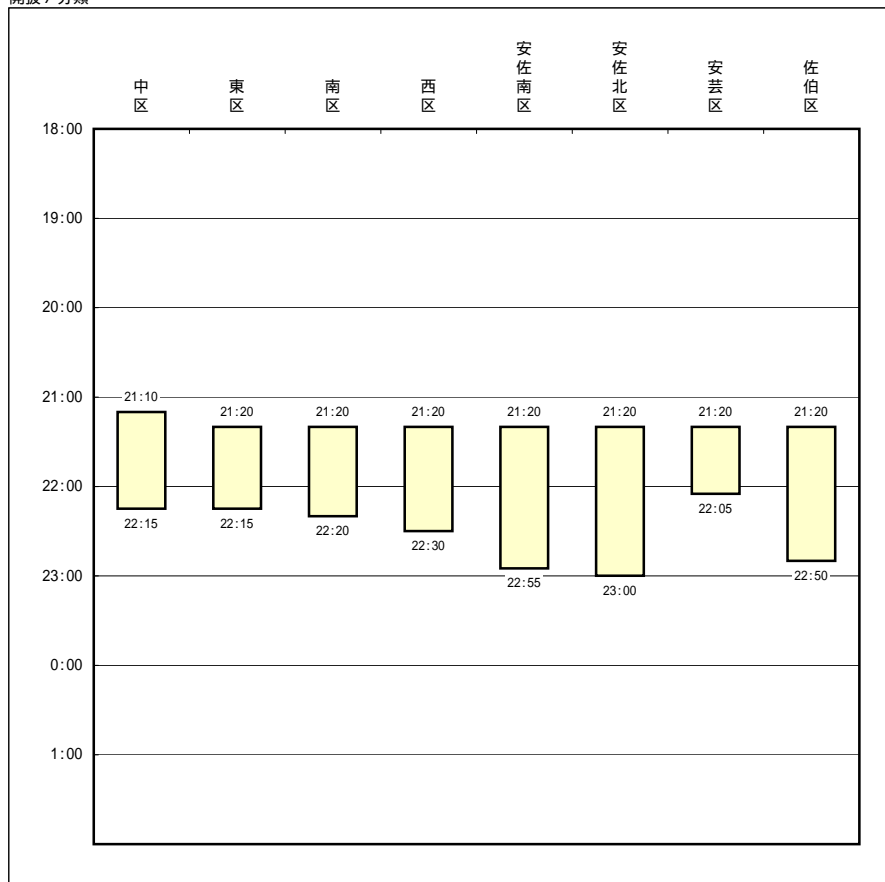

精査

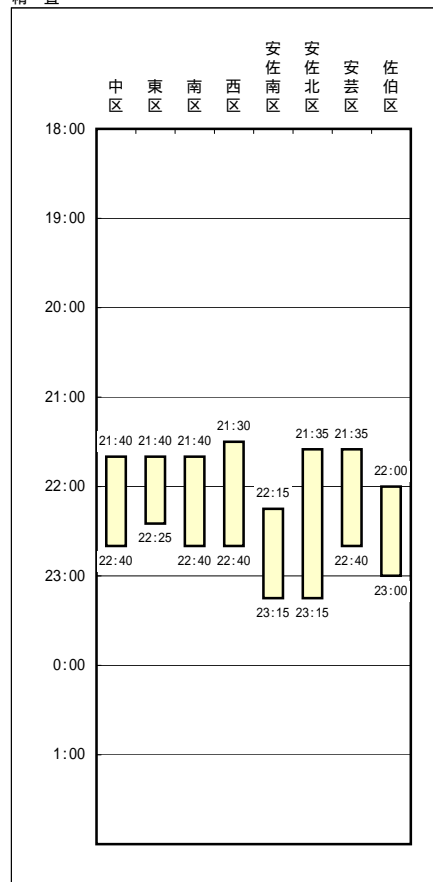

審査

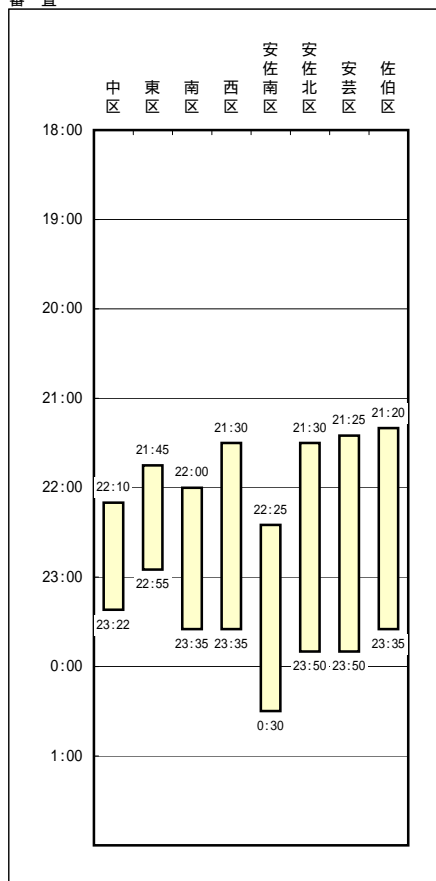

開票の確定

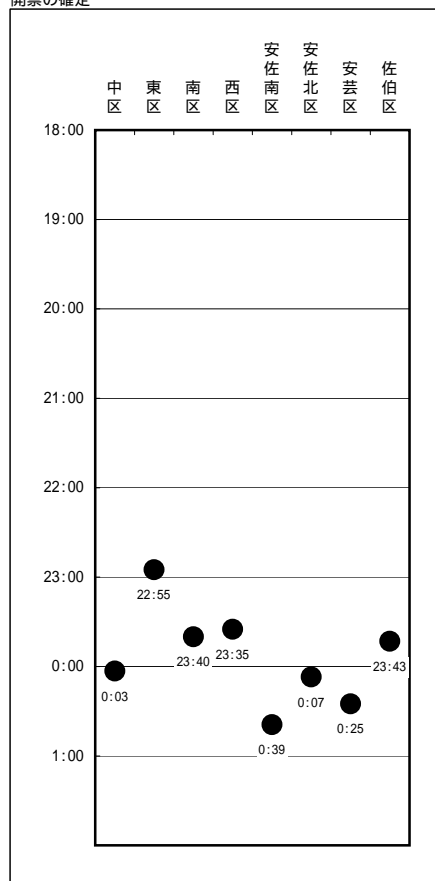

投票の整理 / 梱包

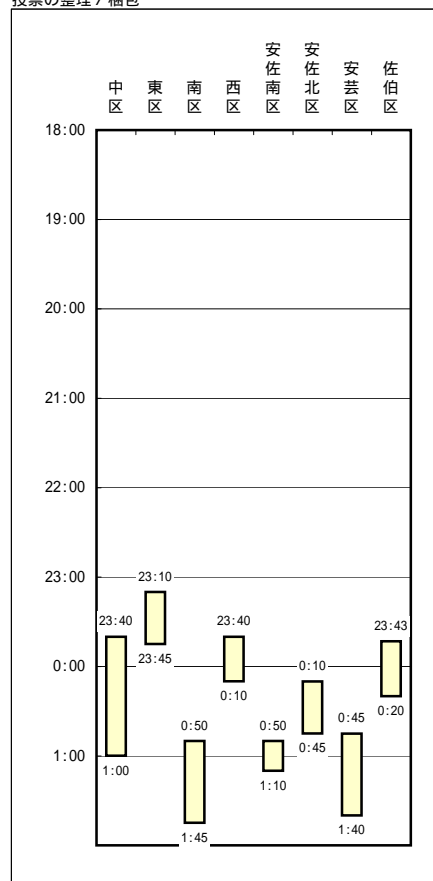

## 6 得票数

### (1) 候補者別得票数（小選挙区）

#### 【広島県第一区】

届出番号	1	2	3	4	計
候補者 区名	白坂 リカ (維新の党)	大西 オサム (日本共産党)	伊藤 真二 (次世代の党)	岸田 文雄 (自由民主党)	
中	8,344	6,341	1,944	31,600	48,229
東	8,052	6,028	1,916	29,359	45,355
南	9,056	6,368	2,126	35,277	52,827
市計	25,452	18,737	5,986	96,236	146,411
県計	25,452	18,737	5,986	96,236	146,411

#### 【広島県第二区】

届出番号	1	2	3	計
候補者 区名	松本 大輔 (民主党)	平口 ひろし (自由民主党)	藤本 さとし (日本共産党)	
西	27,349	36,787	6,884	71,020
佐伯	21,545	27,815	4,664	54,024
市計	48,894	64,602	11,548	125,044
県計	77,234	102,719	16,794	196,747

#### 【広島県第三区】

届出番号	1	2	3	計
候補者 区名	河井 克行 (自由民主党)	清水 てい子 (日本共産党)	橋本 博明 (民主党)	
安佐南	41,669	8,510	33,417	83,596
安佐北	28,529	5,966	22,859	57,354
市計	70,198	14,476	56,276	140,950
県計	85,311	16,514	66,549	168,374

#### 【広島県第四区】

届出番号	1	2	3	計
候補者 区名	中石 ひとし (日本共産党)	中丸 ひろむ (次世代の党)	中川 俊直 (自由民主党)	
安芸	4,780	5,364	19,343	29,487
市計	4,780	5,364	19,343	29,487
県計	21,500	26,977	89,748	138,225

(注) 広島県第二区の県計は、広島市以外に大竹市、廿日市市及び江田島市（江田島町を除く。）を、広島県第三区の県計は、広島市以外に安芸高田市及び山県郡（安芸太田町、北広島町）を、広島県第四区の県計は、広島市以外に三原市（大和町）、東広島市（安芸津町を除く。）及び安芸郡（府中町、海田町、熊野町、坂町）を、それぞれ合計している。





## 7 得票率

### (1) 候補者別得票率（小選挙区）

#### 【広島県第一区】

届出番号	1	2	3	4	計
候補者 区名	白坂 リカ (維新の党)	大西 オサム (日本共産党)	伊藤 真二 (次世代の党)	岸田 文雄 (自由民主党)	
中	17.30%	13.15%	4.03%	65.52%	100.00%
東	17.75%	13.29%	4.22%	64.73%	100.00%
南	17.14%	12.05%	4.02%	66.78%	100.00%
市 計	17.38%	12.80%	4.09%	65.73%	100.00%
県 計	17.38%	12.80%	4.09%	65.73%	100.00%

#### 【広島県第二区】

届出番号	1	2	3	計
候補者 区名	松本 大輔 (民主党)	平口 ひろし (自由民主党)	藤本 さとし (日本共産党)	
西	38.51%	51.80%	9.69%	100.00%
佐 伯	39.88%	51.49%	8.63%	100.00%
市 計	39.10%	51.66%	9.24%	100.00%
県 計	39.26%	52.21%	8.54%	100.00%

#### 【広島県第三区】

届出番号	1	2	3	計
候補者 区名	河井 克行 (自由民主党)	清水 てい子 (日本共産党)	橋本 博明 (民主党)	
安佐南	49.85%	10.18%	39.97%	100.00%
安佐北	49.74%	10.40%	39.86%	100.00%
市 計	49.80%	10.27%	39.93%	100.00%
県 計	50.67%	9.81%	39.52%	100.00%

#### 【広島県第四区】

届出番号	1	2	3	計
候補者 区名	中石 ひとし (日本共産党)	中丸 ひろむ (次世代の党)	中川 俊直 (自由民主党)	
安 芸	16.21%	18.19%	65.60%	100.00%
市 計	16.21%	18.19%	65.60%	100.00%
県 計	15.55%	19.52%	64.93%	100.00%

(注) 小数点以下第三位を四捨五入のため、合計が100%とならない場合がある。

候補者別得票率（小選挙区）

【広島県第一区】

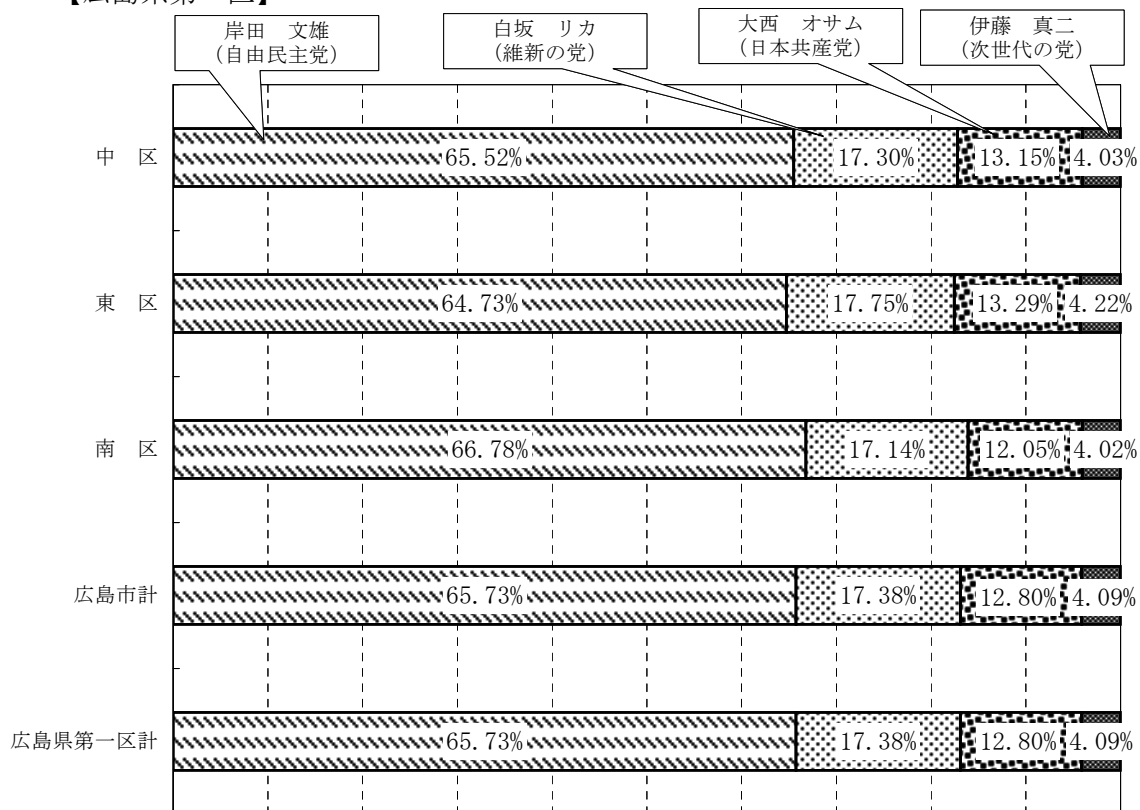

【広島県第二区】

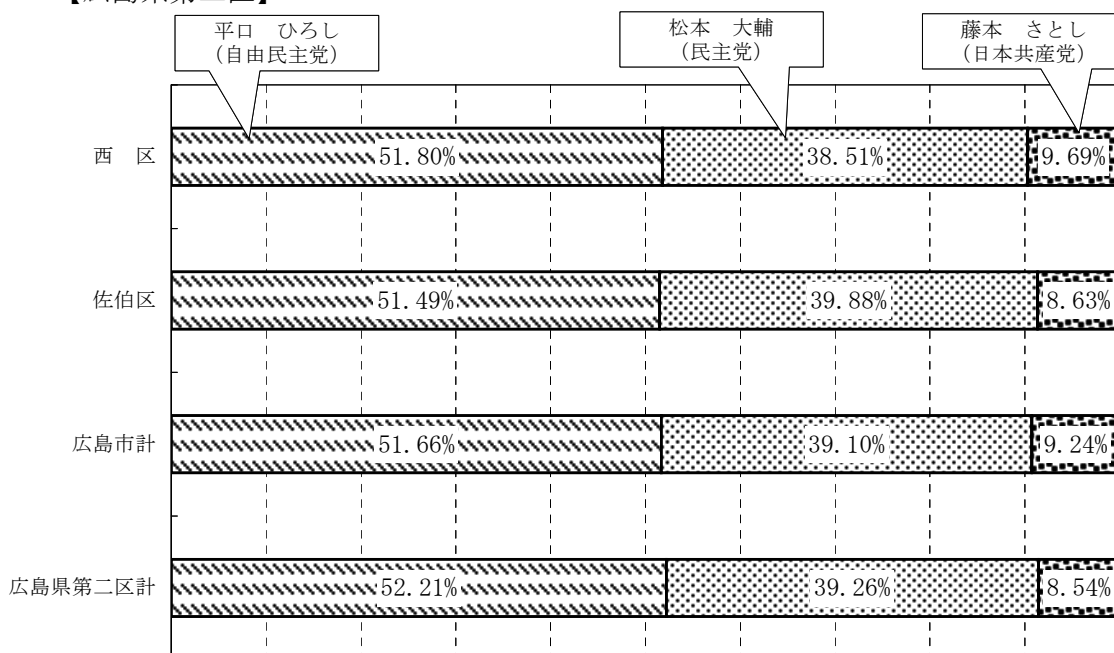

【広島県第三区】

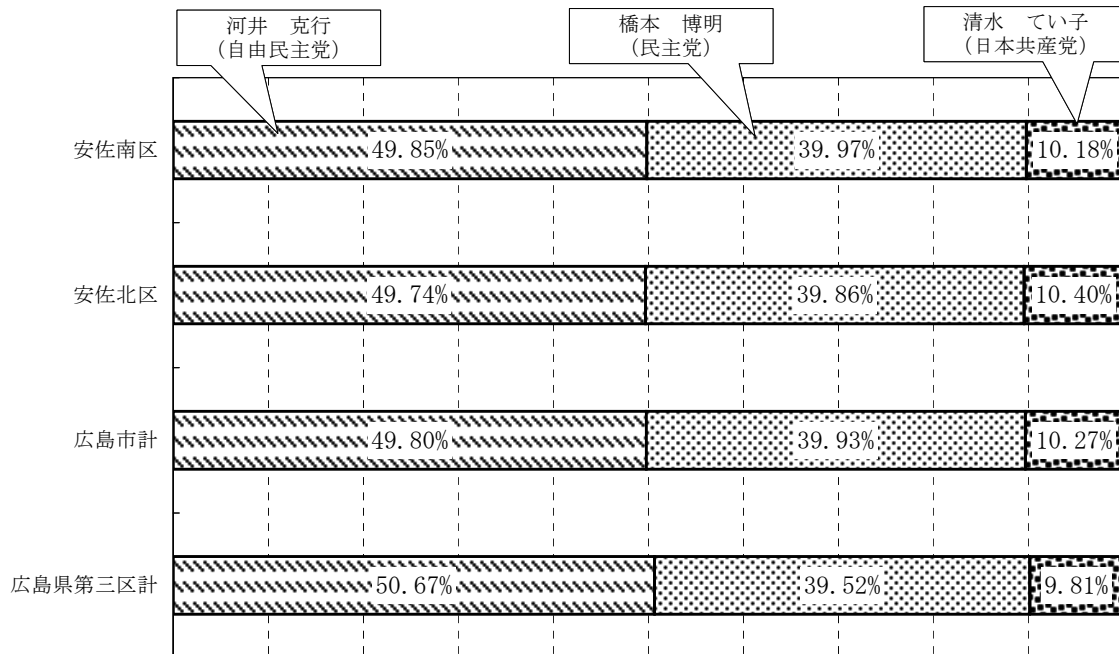

【広島県第四区】

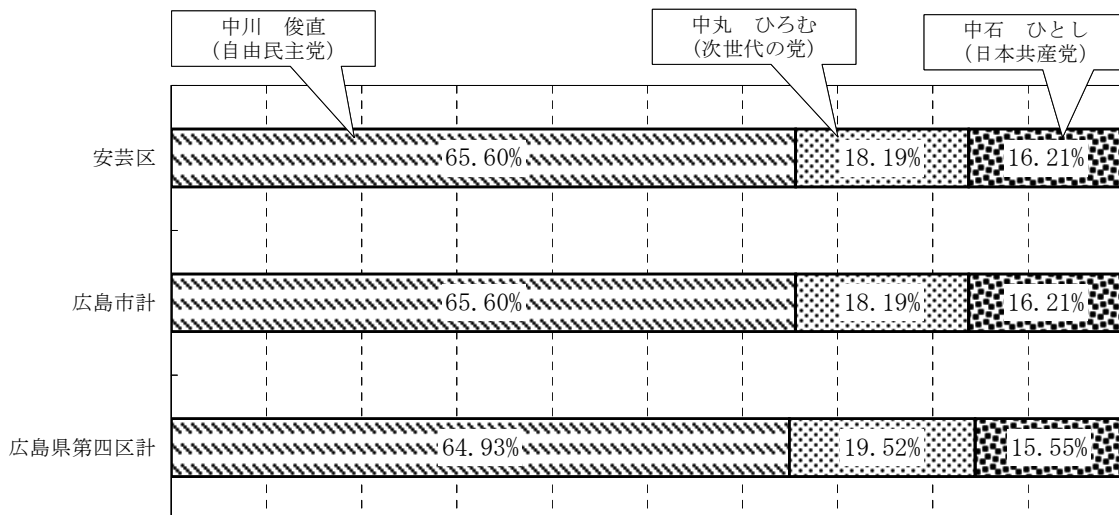

※ 小数点以下第三位を四捨五入のため、合計が100%とならない場合がある。

## (2) 名簿届出政党等別得票率（比例代表）

届出番号	1	2	3	4	5	6	7
名簿届出 政党等 区名	自由 民主党	民主党	次世代 の党	公明党	幸 福 実現党	日 本 共産党	社 会 民主党
中	38.01%	11.82%	4.59%	14.81%	0.42%	11.68%	2.07%
東	37.41%	13.77%	4.20%	14.64%	0.42%	11.11%	2.31%
南	39.73%	12.81%	4.34%	14.03%	0.45%	10.34%	2.16%
西	36.41%	18.84%	3.76%	13.35%	0.48%	10.35%	2.09%
安佐南	33.95%	18.81%	3.43%	16.10%	0.50%	9.70%	2.35%
安佐北	33.07%	20.97%	2.82%	16.81%	0.58%	9.40%	3.01%
安 芸	40.27%	13.14%	5.71%	13.91%	0.52%	9.63%	2.27%
佐 伯	36.90%	20.42%	3.09%	13.80%	0.44%	8.93%	2.26%
市 計	36.49%	16.93%	3.83%	14.79%	0.48%	10.10%	2.32%
県 計	36.69%	17.04%	3.93%	16.16%	0.53%	9.53%	2.47%
中国 選挙区	38.16%	17.08%	3.51%	16.66%	0.58%	9.19%	2.11%

届出番号	8							
名簿届出 政党等 区名	維新の党							計
中	16.59%							100.00%
東	16.13%							100.00%
南	16.13%							100.00%
西	14.72%							100.00%
安佐南	15.15%							100.00%
安佐北	13.35%							100.00%
安 芸	14.56%							100.00%
佐 伯	14.16%							100.00%
市 計	15.06%							100.00%
県 計	13.65%							100.00%
中国 選挙区	12.71%							100.00%

(注) 小数点以下第三位を四捨五入のため、合計が100%とならない場合がある。

名簿届出政党等別得票率（比例代表）

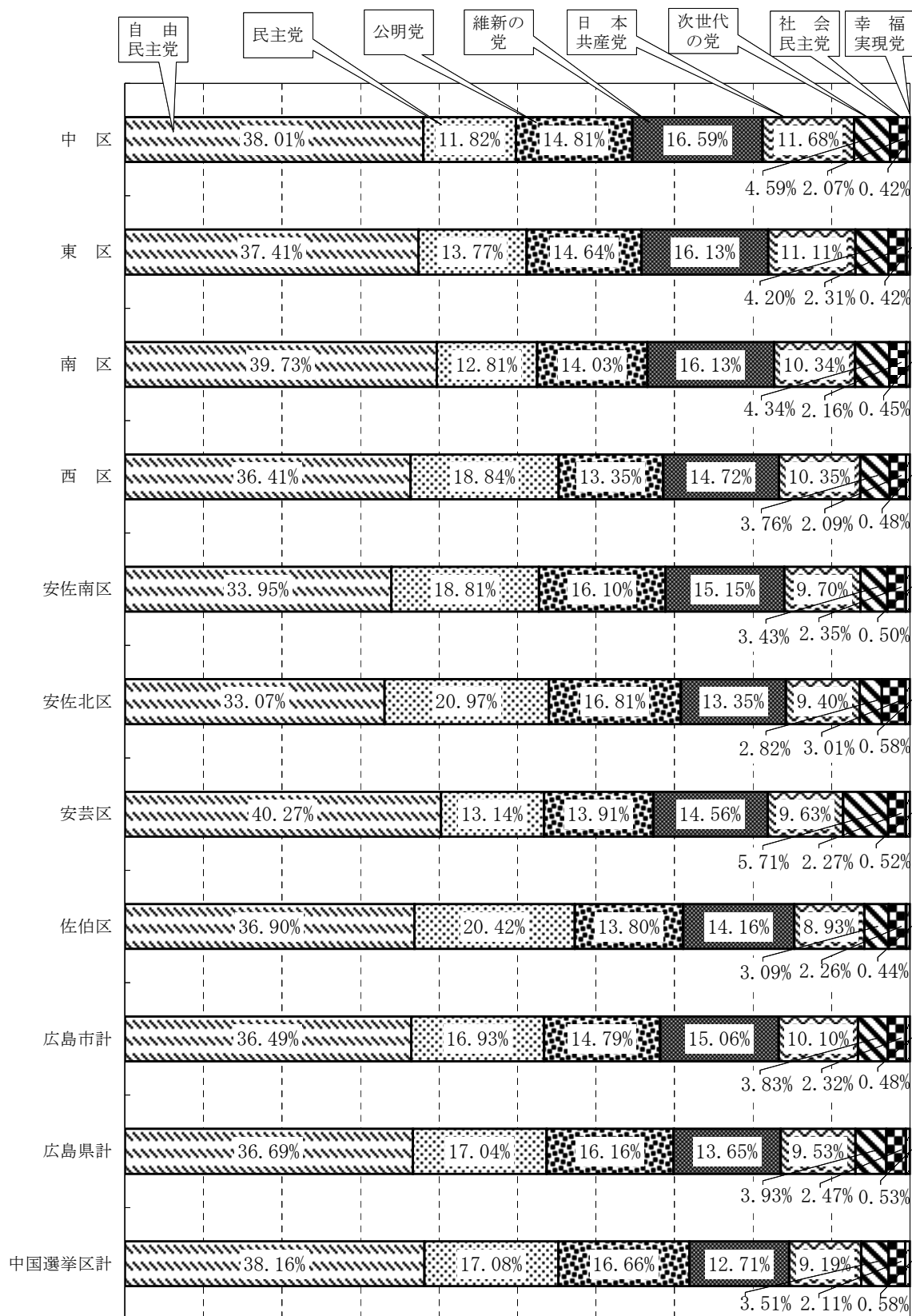

※ 小数点以下第三位を四捨五入のため、合計が100%とならない場合がある。

## 8 当選人

### (1) 小選挙区（広島県）

選挙区	候補者届出政党 の名称	住 所	氏 名
第一区	自由民主党	広島県広島市南区比治山町6番29号	岸田 文雄
第二区	自由民主党	広島県広島市西区井口一丁目2番5-305号	平口 洋
第三区	自由民主党	広島県広島市安佐南区大町東三丁目16番42-601号	河井 克行
第四区	自由民主党	広島県東広島市西条朝日町10番27-1005号	中川 俊直
第五区	自由民主党	広島県呉市本通四丁目3番15号	寺田 稔
第六区		広島県庄原市東本町二丁目25番11号	亀井 静香
第七区	自由民主党	広島県福山市西町三丁目8番1号	小林 史明

### (2) 比例代表（中国選挙区）

名簿届出政党等 の名称	当選人の 数	住 所	氏 名
自由民主党	5	岡山県津山市伏見町1323番地10	阿部 俊子
		広島県世羅郡世羅町大字伊尾107番地2	小島 敏文
		茨城県鹿嶋市港ヶ丘一丁目9番19号	新谷 正義
		岡山県小田郡矢掛町里山田1590番地	池田 道孝
		山口県下関市石神町8番37号	古田 圭一
民主党	2	岡山県倉敷市中央一丁目25番23-1005号 (アルファステイツ倉敷中央)	柚木 道義
		岡山県岡山市中区円山107番地	津村 啓介
公明党	2	広島県広島市東区牛田新町三丁目15番65-601号	斉藤 鉄夫
		山口県山口市湯田温泉三丁目3番19-502号	榎屋 敬悟
維新の党	1	岡山県岡山市北区新屋敷町三丁目2番3号	高井 崇志
日本共産党	1	広島県安芸郡府中町緑ヶ丘15番21号	大平 喜信

## 9 選挙公営等

### (1) ポスター掲示場

有権者数 面積 区名	1千人未満				1千人以上 5千人未満			5千人以上 1万人未満		1万人以上		計
	2km <sup>2</sup> 未満	2km <sup>2</sup> 以上 4km <sup>2</sup> 未満	4km <sup>2</sup> 以上 8km <sup>2</sup> 未満	8km <sup>2</sup> 以上	4km <sup>2</sup> 未満	4km <sup>2</sup> 以上 8km <sup>2</sup> 未満	8km <sup>2</sup> 以上	4km <sup>2</sup> 未満	4km <sup>2</sup> 以上	4km <sup>2</sup> 未満	4km <sup>2</sup> 以上	
中 (8)	—	—	—	—	113	—	—	54	—	—	—	167
東 (8)	3	—	—	—	71	8	—	72	9	—	—	163
南 (8)	8	7	—	—	169	—	—	48	—	—	—	232
西 (6)	—	—	—	—	174	—	—	97	—	—	—	271
安佐南 (6)	4	1	7	20	105	8	9	99	23	10	11	297
安佐北 (6)	—	12	82	56	135	68	52	44	—	—	—	449
安芸 (6)	2	—	6	—	41	7	27	18	31	—	—	132
佐伯 (6)	3	3	16	56	168	—	18	26	—	—	—	290
市計	20	23	111	132	976	91	106	458	63	10	11	2,001

(注) ( ) 内の数値は、区画数である。

### (2) 個人演説会等

#### ① 個人演説会の施設数

区名	法第161条第1項									合計
	第1号			第2号	第3号 (市区町選挙管理委員会の指定した施設)					
	学校	公民館	計	公会堂	社寺	農業協 同組合	商工 会議所	その他	計	
中	45	4	49	6	—	—	—	22	22	77
東	39	7	46	1	—	—	—	29	29	76
南	49	7	56	1	—	—	—	51	51	108
西	53	9	62	1	—	—	—	54	54	117
安佐南	72	10	82	1	—	—	—	41	41	124
安佐北	67	10	77	1	—	—	—	55	55	133
安芸	25	5	30	1	—	—	—	24	24	55
佐伯	42	19	61	1	—	—	—	12	12	74
市計	392	71	463	13	—	—	—	288	288	764





## (3) 選挙公報

選挙公報は、12月10日（水）に6社（中国・朝日・毎日・読売・日本経済・産経）の新聞に折り込み、各世帯に配布した。

なお、新聞折込み部数及び補完措置（直接郵送、公民館への備付け）等部数は次のとおりである。

区名	新聞折込み部数	補完措置等部数	計
中	54,770	1,700	56,470
東	40,550	2,300	42,850
南	48,130	3,000	51,130
西	60,150	2,103	62,253
安佐南	68,580	2,681	71,261
安佐北	47,990	2,400	50,390
安芸	25,220	1,600	26,820
佐伯	43,770	3,075	46,845
市計	389,160	18,859	408,019

(注) 上表のほか、市選管の備付け等3,341部がある。

## (4) 政見放送

## ① 小選挙区

放送事業者名		放送月日	放送開始時刻	放送する政党の数	放送順序	当該政党の放送回数
テレビジョン	日本放送協会 (総合テレビ)	12月5日	午前7:25	二党	1 自由民主党 2 日本共産党	1回目 1回目
		12月8日	午前7:25	二党	1 自由民主党 2 日本共産党	2回目 2回目
		12月9日	午前7:25	三党	1 民主党 2 次世代の党 3 自由民主党	1回目 1回目 3回目
		12月10日	午前7:25	三党	1 日本共産党 2 民主党 3 維新の党	3回目 2回目 1回目
		12月11日	午前7:25	三党	1 日本共産党 2 次世代の党 3 自由民主党	4回目 2回目 4回目
	株式会社広島ホームテレビ	12月9日	午前5:10	四党	1 維新の党 2 日本共産党 3 民主党 4 自由民主党	1回目 1回目 1回目 1回目
		12月10日	午前5:20	三党	1 自由民主党 2 日本共産党 3 次世代の党	2回目 2回目 1回目
	株式会社テレビ新広島	12月6日	午前5:30	三党	1 日本共産党 2 自由民主党 3 民主党	1回目 1回目 1回目
		12月7日	午前5:20	四党	1 維新の党 2 日本共産党 3 自由民主党 4 次世代の党	1回目 2回目 2回目 1回目
	ラジオ	日本放送協会 (ラジオ第一)	12月9日	午前8:05	二党	1 日本共産党 2 自由民主党
12月10日			午前8:05	二党	1 維新の党 2 自由民主党	1回目 2回目
12月11日			午前8:05	三党	1 日本共産党 2 民主党 3 次世代の党	2回目 1回目 1回目
株式会社中国放送		12月9日	午後8:00	三党	1 自由民主党 2 日本共産党 3 民主党	1回目 1回目 1回目
		12月10日	午後8:00	三党	1 日本共産党 2 自由民主党 3 次世代の党	2回目 2回目 1回目

## ② 比例代表

区 分		放送 順序	放送月日			
			12/8 (月)	9 (火)	10 (水)	11 (木)
テレビジョン 日本放送協会 総合テレビ	午前6:25～6:55 (6:45)	1	自民党	自民党	社民党	民主
		2	次世代	民主	自民党	維新
		3	—	公明	幸福	共産党
	午後10:55～11:25 (11:15)	1	民主	社民党	自民党	自民党
		2	維新	自民党	民主	次世代
		3	共産党	幸福	公明	—
ラジオ 日本放送協会 ラジオ第一	午後0:30～1:00 (0:50)	1	民主	社民党	自民党	自民党
		2	維新	自民党	民主	次世代
		3	共産党	幸福	公明	—

(注) 各名簿届出政党等名の表記は、届出のあった「略称」による。