別紙１
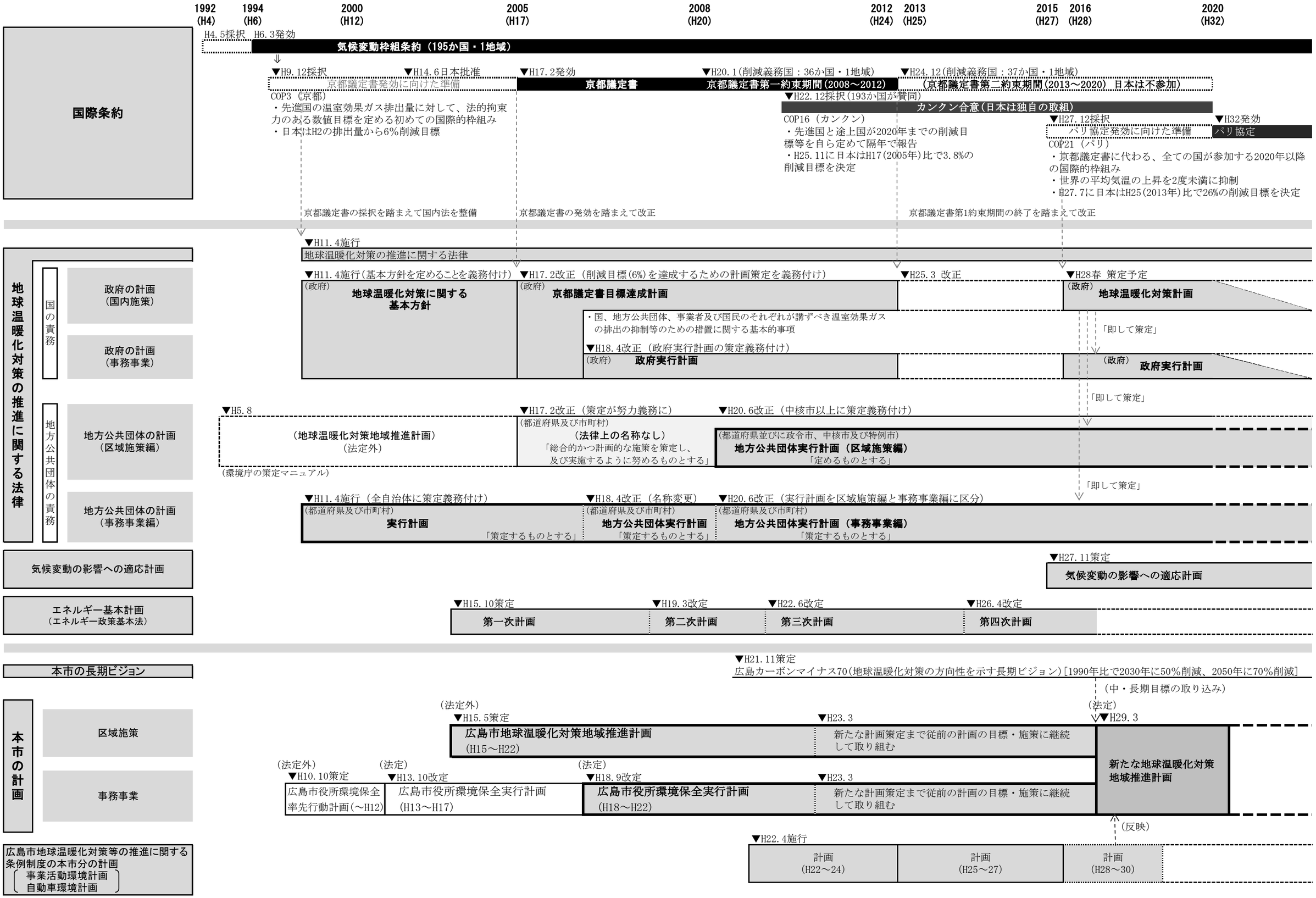
地球温暖化対策に関する国際的枠組み及び法体系等における本市の計画の位置付け