位　置　図

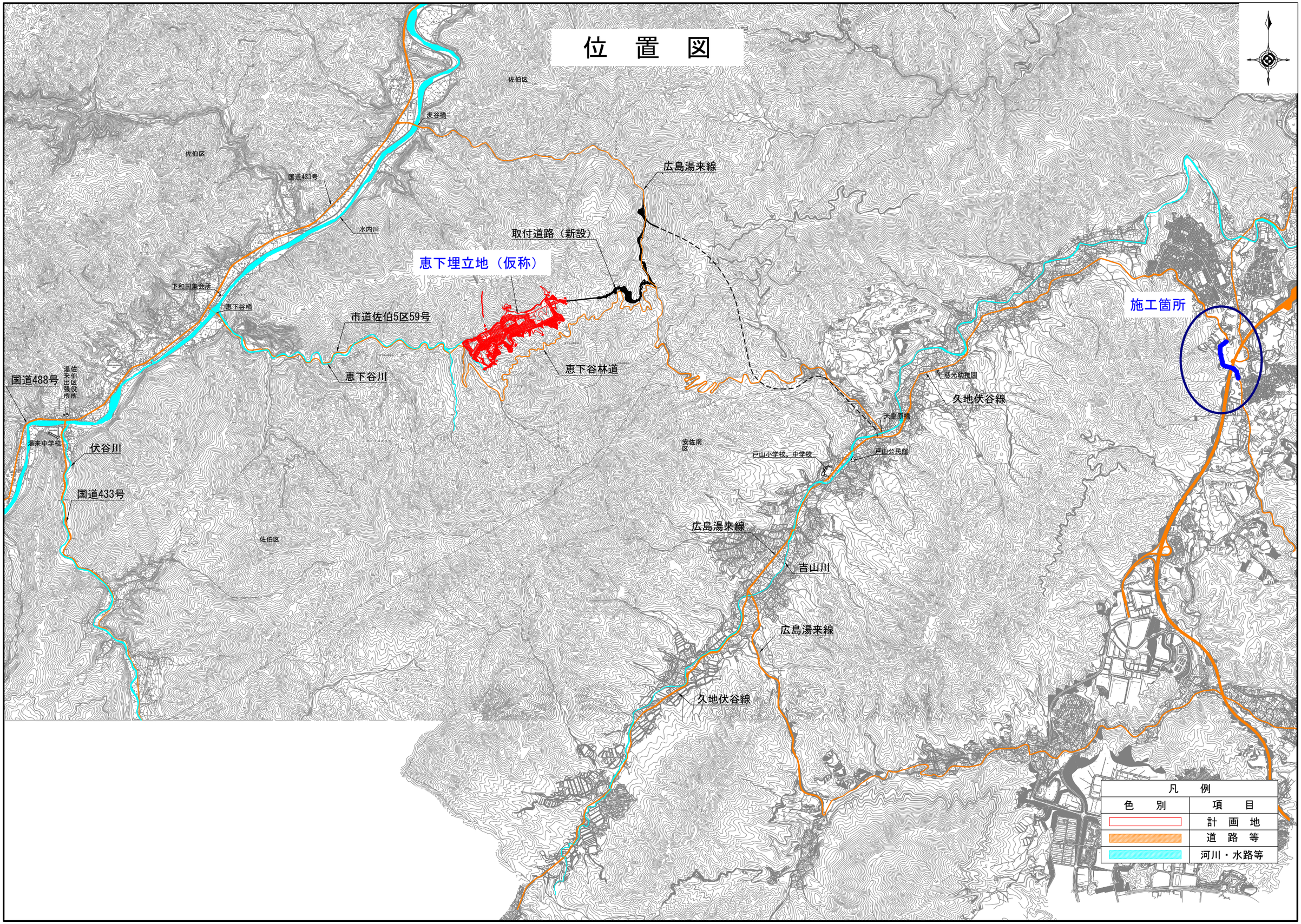
佐伯区
麦谷橋
佐伯区
国道433号
水内川
広島湯来線
取付道路（新設）
恵下埋立地（仮称）
下和田集会所
恵下谷橋
市道佐伯5区59号
恵下谷川
恵下谷林道
施工箇所
国道488号
佐伯区役所湯来出張所
湯来中学校
伏谷川
国道433号
佐伯区
安佐南区
慈光幼稚園
久地伏谷線
天皇原橋
戸山小学校、中学校
戸山公民館
広島湯来線
吉山川
広島湯来線
久地伏谷線
凡　例
色　別
項　目
計　画　地
道　路　等
河川・水路等