

消 防 年 報

平成26年(2014年)版

広島市消防局

利 用 上 の 注 意

- 1 本書において「年」とあるのは暦年（1月～12月）を表わし、「年度」とあるのは会計年度（4月～翌年3月）で、「〇年△月末」とあるのは調査年月を表わしており、平成元年中の統計は、昭和64年1月1日から同月7日までを含んだものである。
- 2 統計図及び統計表の数値は、原則として小数点以下第二位を四捨五入しているため、総比率が100%とならない場合がある。
- 3 当消防局は、平成19年4月1日から、隣接する消防組合に加入していた安芸区及び佐伯区湯来地区の消防事務を直轄するとともに、安芸郡海田町・坂町・熊野町、山県郡安芸太田町及び廿日市市吉和地区の消防事務（消防団に関する事務並びに消防水利施設の設置、維持及び管理に関する事務を除く）を受託している。

目 次

概 要

| |
|--------------------|
| 広島市の管内情勢.....1 |
| 広島消防のあゆみ(概要).....3 |
| 消防局の組織.....7 |
| 消防団の組織.....8 |
| 消防職員.....9 |
| 消防予算.....10 |
| 消防航空隊.....11 |
| 救急救命士養成所.....12 |
| 広島市総合防災センター.....13 |
| 総合防災情報システム.....14 |
| 消防音楽隊.....15 |
| 応援協定・業務協定.....16 |

災害の概況と推移

| |
|-----------|
| 火災.....19 |
| 救助.....21 |
| 救急.....22 |
| 防災.....23 |

統計資料

| |
|---------------------------------------|
| 第 1 表 消防予算及び決算..... 25 |
| 第 2 表 消防費財源内訳..... 26 |
| 第 3 表 平成 25 年度消防費決算..... 26 |
| 第 4 表 市予算・決算と消防予算・決算の比較..... 26 |
| 第 5 表 消防庁舎等の現況..... 27 |
| 第 6 表 職員の年齢・勤続年数..... 28 |
| 第 7 表 消防吏員採用試験状況..... 29 |
| 第 8 表 火災予防条例等に基づく各種届出事務処理状況..... 30 |
| 第 9 表 特殊対象物状況..... 31 |
| 第 10 表 特殊対象物査察状況及び危険物製造所等査察状況..... 35 |

| |
|---------------------------------------|
| 第 11 表 違反処理状況..... 35 |
| 第 12 表 危険物施設状況..... 35 |
| 第 13 表 高圧ガス施設状況..... 36 |
| 第 14 表 火薬類施設状況..... 37 |
| 第 15 表 高圧ガス・火薬類事務処理状況..... 38 |
| 第 16 表 高圧ガス・火薬施設査察状況..... 39 |
| 第 17 表 各種講習会実施状況..... 40 |
| 第 18 表 広報・広聴活動実施状況..... 41 |
| 第 19 表 火災概況..... 43 |
| 第 20 表 救助活動状況..... 45 |
| 第 21 表 救助出動人員..... 45 |
| 第 22 表 消防水利の現況..... 46 |
| 第 23 表 消防航空隊活動状況..... 47 |
| 第 24 表 内容別 119 番受信状況..... 49 |
| 第 25 表 通信指令業務処理状況..... 49 |
| 第 26 表 応急手当普及啓発実施状況..... 50 |
| 第 27 表 救急出動状況..... 51 |
| 第 28 表 救急隊別出動件数・平均所要時間・特定行為件数..... 53 |
| 第 29 表 消防車両等の配置状況..... 55 |
| 第 30 表 消防団員数・装備・車庫等の状況..... 57 |
| 第 31 表 消防団員の年報酬・出務報酬..... 64 |
| 第 32 表 消防団員の年齢..... 64 |
| 第 33 表 消防団員の在職年数..... 64 |

広島市の管内情勢

広島市は、中国山地を背にし、前面を瀬戸内に接する広島県南西部に位置している。

標高 600mの山岳を中心とする山地部が、東、西、北の三方から平地を囲んでおり、平地部は、太田川の河口デルタをはじめ、各河川に沿って形成されている低地、台地などからなり、デルタ市街地は、6本の河川が分脈して広島湾に注いでいる。

昭和 46 年以降、周辺町村との合併によって市域面積が 906.53km²に拡大した。

当消防局は、海田地区消防組合及び山県西部消防組合の解散に伴い、平成 19 年 4 月 1 日から安芸区及び佐伯区湯来町の消防事務を直轄するとともに、安芸郡海田町・坂町・熊野町、山県郡安芸太田町及び廿日市市吉和地区の消防事務を受託しており、北は山口県・島根県、南は呉市・東広島市に面し、現在、管内面積は約 1,457 km²となっている。



単位:k m²、世帯、人、件

| 局署別 | 署所数 | 面積 | 世帯数 | 人口 | 消防 吏員 | 消防吏員 1人当たり | | | 消防ポンプ車 1台当たり | | | 26年中 の火災 件数 | 26年中の 救急出動 件数 |
|------------|-------------|----------|---------|-----------|----------|---------------|-----|-------|-----------------|--------|--------|-------------------|---------------------|
| | | | | | | 面積 | 世帯数 | 人口 | 面積 | 世帯数 | 人口 | | |
| 総数 | 8署 31出張所 | 1,457.18 | 577,921 | 1,262,631 | 1,347 | 1.08 | 429 | 937 | 18.68 | 7,409 | 16,188 | 378 | 56,045 |
| 消防局 | — | — | — | — | 159 | — | — | — | — | — | — | — | 61 |
| 中消防署 | 1署 3出張所 | 15.32 | 72,599 | 129,527 | 135 | 0.11 | 538 | 959 | 3.06 | 14,520 | 25,905 | 57 | 8,762 |
| 東消防署 | 1署 3出張所 | 39.42 | 55,103 | 121,244 | 127 | 0.31 | 434 | 955 | 4.38 | 6,123 | 13,472 | 36 | 5,524 |
| 南消防署 | 1署 6出張所 | 26.30 | 68,405 | 140,700 | 171 | 0.15 | 400 | 823 | 2.02 | 5,262 | 10,823 | 39 | 8,627 |
| 西消防署 | 1署 4出張所 | 35.61 | 90,733 | 188,738 | 147 | 0.24 | 617 | 1,284 | 3.56 | 9,073 | 18,874 | 54 | 9,174 |
| 安佐南 消防署 | 1署 3出張所 | 117.24 | 100,197 | 239,833 | 140 | 0.84 | 716 | 1,713 | 13.03 | 11,133 | 26,648 | 51 | 7,551 |
| 安佐北 消防署 | 1署 5出張所 | 840.74 | 68,572 | 157,344 | 181 | 4.64 | 379 | 869 | 64.67 | 5,275 | 12,103 | 58 | 5,463 |
| 安芸 消防署 | 1署 4出張所 | 157.32 | 63,715 | 147,770 | 149 | 1.06 | 428 | 992 | 15.73 | 6,372 | 14,777 | 40 | 5,358 |
| 佐伯 消防署 | 1署 3出張所 | 225.22 | 58,597 | 137,475 | 138 | 1.63 | 425 | 996 | 25.02 | 6,511 | 15,275 | 43 | 5,525 |

備考

- 1 面積は、平成26年10月1日現在の国土交通省国土地理院「全国都道府県市町村別面積調」である。なお、小数点第三位の四捨五入の関係により、総面積と各消防署の面積の合計が合致しない場合がある。
- 2 人口、世帯数は、平成27年3月末現在の住民基本台帳登録人口(外国人含む。)である。
- 3 消防吏員は、平成26年4月1日現在の実員である。
- 4 平成26年中の救急出動件数のうち、消防局分は消防航空隊の件数である。

広島消防のあゆみ(概要)

| 西暦 | 年号年月 | 記 事 |
|------|--------------|--|
| 1692 | 元禄 5 年 | 「火事の定」を制定、4 組の消防組が組織された。 |
| 1894 | 明治 27 年 | 勅令「消防組規則」の公布により、従来の消防組を統合して広島市消防組と改称、4部に分けて配置された。 |
| 1924 | 大正 13 年 4 月 | 東・西各警察署長の指揮に属する東・西2班の常備消防部が設けられた。 |
| 1939 | 昭和 14 年 1 月 | 警防団令の公布により、消防組は警護団と統合して新しく消防団を組織することとなった。 |
| 1943 | 昭和 18 年 1 月 | 特設消防署設置規程の一部改正により、官設消防署として東・西の 2 消防署、定員 447 名をもって発足した。 |
| 1945 | 昭和 20 年 8 月 | 原子爆弾の攻撃を受け、消防の機能も壊滅状態となった。 |
| 1946 | 昭和 21 年 3 月 | 東・西2消防署を統合し、広島消防署として発足した。 |
| 1947 | 昭和 22 年 5 月 | 消防団令の公布施行により、従来の警防団を廃止し、広島市消防団(27 個分団、1,111 名)として発足した。 |
| 1948 | 昭和 23 年 3 月 | 消防組織法の施行により、広島市消防局(2 課 1 消防署)を設置し、自治体消防として発足した。 |
| 1951 | 昭和 26 年 4 月 | 広島市消防署を東・西消防署として発足し、消防分隊(10 か所)を 5 地区隊に改めた。 |
| 1957 | 昭和 32 年 12 月 | 西消防署(現在の中消防署)に救急隊を新設し、救急業務を開始した。 |
| 1960 | 昭和 35 年 4 月 | 広島市中消防署を新設し、局警防課所属救急隊を中消防署に配置替えし、宇品分隊港分遣所を廃止した。これにより 1 局 1 室 3 課(9 係)、3 署(各 3 係)となった。 |
| 1961 | 昭和 36 年 7 月 | 広島市消防局に音楽隊を設置した。 |
| 1967 | 昭和 42 年 1 月 | 中消防署白島出張所に特別消防隊「レンジャー隊」を新設した。 |
| | 〃 4 月 | 三篠本町三丁目で発生した火災の消火作業中、アセチレンガスポンベが爆発。消防職員 2 名が殉職した。 |
| 1968 | 昭和 43 年 4 月 | 東消防署戸坂出張所を新設した。これにより 1 局 1 室 3 課(12 係)、3 署(各 3 係)9 出張所となった。 |
| 1969 | 昭和 44 年 4 月 | 東消防署仁保出張所を新設した。これにより 1 局 1 室 3 課(12 係)、3 署(各 3 係)10 出張所となった。 |
| 1970 | 昭和 45 年 1 月 | 祇園町の消防事務を受託したことにより祇園消防署(3 係 2 部隊)を新設した。 |
| | 〃 4 月 | 局企画室を企画課に改め、機械課を新設し、警防課に救急防災係を新設し、署の副長を副署長とし、署に予防課と警防課を新設した。これにより 1 局 5 課(13 係)、3 署 2 課(5 係)、1 署(3 係)となった。 |
| 1971 | 昭和 46 年 4 月 | 沼田町の合併に伴い、沼田町消防団を広島市消防団西支部に編入した。(定員 1,445 人) |
| | 〃 5 月 | 安佐町の合併に伴い、安佐町消防団を広島市消防団西支部に編入した。(定員 1,697 人) |
| | 〃 8 月 | 祇園消防署に沼田出張所と安佐出張所を新設した。これにより 1 局 5 課(14 係)、4 署(各 2 課 5 係)、12 出張所となった。 |
| 1972 | 昭和 47 年 1 月 | 安芸町の消防事務を受託したことにより、東消防署安芸出張所を新設した。 |
| | 〃 2 月 | 西消防署己斐出張所を新設した。これにより 1 局 5 課(14 係)、4 署(各 2 課 5 係)、14 出張所となった。(定員 570 人) |
| | 〃 4 月 | 可部町の合併に伴い、可部消防署(3 係 2 分隊 1 救急分隊)を新設した。これにより 1 局 5 課(14 係)、5 署(4 署(各 2 課 5 係)、1 署(3 係))、14 出張所となった。(定員 611 人) |
| | | 可部町の合併に伴い、可部町消防団を広島市消防団西支部に編入した。併せて、宇品支部を南支部に改称した。(定員 1,969 人) |
| | 〃 8 月 | 消防事務を受託していた祇園町が広島市に合併した。 |
| | | 祇園町の合併に伴い、祇園町消防団を広島市消防団西支部に編入した。(定員 2,132 人) |
| 1973 | 昭和 48 年 3 月 | 安古市町・佐東町・高陽町の合併に伴い、三町で設立していた安佐地区消防組合消防本部を佐東消防署に、祇園消防署を祇園分署に改めた。これにより 1 局 5 課(14 係)、4 署(各 2 課 5 係)、1 署(4 係)、1 分署(3 係)、14 出張所となった。(定員 653 人) |
| | | 瀬野川町の合併に伴い、従来海田地区消防組合に加入していた瀬野川町を広島市瀬野川町として、海田地区消防組合に引き続き加入した。 |

| 西暦 | 年号年月 | 記 事 |
|------|--------------|--|
| 1973 | 昭和 48 年 4 月 | 安古市町・佐東町・高陽町の合併に伴い、三町の各消防団を広島市消防団西支部に、瀬野川町の合併に伴い、瀬野川町消防団を広島市消防団東支部にそれぞれ編入した。(定員 2,931 人) |
| | 〃 10 月 | 局に総務部と警防部の2部を新設し、企画課と総務課の2課を総務部に、警防課、救急防災課、予防課及び機械課の4課を警防部に編入した。 |
| | 〃 10 月 | 白木町の合併に伴い、可部消防署白木出張所を新設した。これにより1局2部6課(16係)、4署(各2課5係)、1署(4係)及び1分署(3係)、16出張所となった。(定員 713 人) |
| | | 広島市消防団本部を広島市消防団本部事務局に改め、安佐南支部、安佐北支部の2支部を新設した。これにより6支部となった。 |
| | | 白木町の合併に伴い、白木町消防団を広島市消防団安佐北支部に編入した。(定員 3,121 人) |
| 1974 | 昭和 49 年 6 月 | 消防局、中消防署新庁舎が広島市大手町 5 丁目 20 番 12 号に完成した。(敷地面積 2,127.43 m ² 、鉄骨鉄筋コンクリート造、地上 7 階、建築延面積 4,520.01 m ²) |
| | 〃 11 月 | 消防事務を受託していた安芸町及び阿戸町(旧熊野跡村)の合併に伴い、安芸町は従来どおりの体制とし、阿戸町は広島市阿戸町として、合併前から加入していた海田地区消防組合に引き続き加入した。 |
| | | 安芸町及び阿戸町の合併に伴い、各町消防団を広島市消防団東支部に編入した。(定員 3,305 人) |
| 1975 | 昭和 50 年 3 月 | 矢野町及び船越町の合併に伴い、広島市矢野町及び広島市船越町として、合併前から加入していた海田地区消防組合に引き続き加入した。 |
| | | 矢野町及び船越町の合併に伴い、各町消防団を広島市消防団東支部に編入した。(定員 3,519 人) |
| 1976 | 昭和 51 年 4 月 | 高田郡向原町から救急業務を受託した。 |
| 1978 | 昭和 53 年 7 月 | 可部消防署を移転した。 |
| | 〃 8 月 | 中消防署基町出張所を新設し、中消防署より 41m 級はしご車の配置替えをした。 |
| 1979 | 昭和 54 年 9 月 | 可部消防署高陽出張所を高陽ニュータウンに移転した。 |
| | 〃 12 月 | 水上消防署(2 課 5 係)を新設し、消防艇「ひろしま」、救助艇「はと」を配置した。これにより1局2部9課23係、3署(各2課6係)、3署(各2課5係)及び1分署、18出張所 57 分隊となった。 |
| 1980 | 昭和 55 年 4 月 | 広島市が全国 10 番目の政令指定都市となった。これに伴い、東消防署を南消防署に、佐東消防署を安佐南消防署に、可部消防署を安佐北消防署に改称し、祇園分署を出張所に、消防隊の分隊制を小隊に改めた。 |
| | | 消防団体制を強化するため、1 区 1 消防団組織に改組し、7 消防団制とした。 |
| | 〃 11 月 | 西部の防災拠点として井口出張所を新設した。 |
| 1981 | 昭和 56 年 10 月 | 南消防署東本浦出張所を新設した。これにより1局2部8課1室6署21出張所となった。 |
| 1982 | 昭和 57 年 10 月 | 尾長出張所を廃止し、東消防署(2 課 5 係)を新設した。これにより1局2部8課1室7署 20 出張所(34 消防隊、6 救助隊、23 救急隊)となった。(定員 966 人) |
| 1983 | 昭和 58 年 4 月 | 防災知識の普及向上を図るとともに、災害時の応急活動拠点とするため、広島市総合防災センターを新設した。 |
| 1985 | 昭和 60 年 3 月 | 五日市町の合併に伴い、旧五日市町消防署を佐伯消防署と改称し、3 月 20 日に開署した。これにより、組織は、1 局 2 部 7 課 1 室 8 署 21 出張所(38 消防隊、7 救助隊、25 救急隊)となった。(定員 1,061 人) |
| | | 五日市町の合併に伴い、五日市町消防団を広島市佐伯消防団(5 分団)に改め、8 消防団 80 分団となった。(定員 2,885 人) |
| 1986 | 昭和 61 年 4 月 | 国際消防救助隊(IRT)に、救助隊員 40 名を登録した。 |
| | 〃 5 月 | 第 14 回アジア消防長協会総会が、広島市厚生年金会館において、外国会員等 80 名(19 か国 1 地域)、国内会員等 1,016 名が出席して開催された(5/29)。 |
| | 〃 10 月 | 佐伯消防署を移転建設し、旧佐伯消防署を海老園出張所に改めた。これにより、1 局 2 部 7 課 1 室 8 署 22 出張所(38 消防隊、7 救助隊、25 救急隊)となった。(定員 1,061 人) |
| 1987 | 昭和 62 年 6 月 | 消防防災無線通信施設(全システム)を開局した。 |
| | 〃 10 月 | 県内の広域消防応援体制を確立するため、県内の全市町村(86 市町村)及び全消防 |

| 西暦 | 年号年月 | 記 事 |
|------|----------|--|
| | | 組合(12 組合)による「広島県内広域消防相互応援協定」を締結した。 |
| | | 県内の高速道路における災害発生に対する消防応援体制を確立するため、高速道路インターチェンジが存在する市町(2 市町)及び消防組合(5 組合)による「広島県内高速道路消防相互応援協定」を締結した。 |
| 1989 | 平成元年 4月 | 消防通信指令管制システムを開局した。 |
| 1990 | 平成2年 3月 | 広島県内の広域航空消防体制を確立するため、広島市と広島県内全市町村(85 市町村)との間で「広島県内航空消防応援協定」を締結した。 |
| | 〃 7月 | 消防ヘリコプター及び消防航空隊基地の整備を完了した。 |
| | | フィリピンルソン島で発生した地震(M7.7)に際し、「国際緊急援助隊の派遣に関する法律」に基づく自治省消防庁長官からの派遣要請を受け、本市国際消防救助隊員(4 名)を現地に派遣した。 |
| 1991 | 平成3年 4月 | 東消防署福田出張所を新設した。これにより1局2部7課1室8署23出張所となった。(39 消防隊、7救助隊、25 救急隊) |
| 1992 | 平成4年 4月 | 施設課装備係、整備係を統合して機械装備係とし、警防部に救急救助課を新設した。また、南消防署仁保出張所を日宇那出張所に改称した。これにより、1局2部8課1室8署23出張所となった。 |
| | 〃 7月 | 救急救命士(2名)による高度救急業務を開始した。 |
| 1993 | 平成5年 9月 | 警防部に救急救命士養成所を新設した。これにより、1局2部8課1室1所8消防署23出張所となった。(定員1,103人) |
| 1994 | 平成6年 4月 | 局に予防部を新設し、警防部予防課及び指導課を予防部に移管した。これにより、1局3部8課1室1所8消防署23出張所となった。 |
| 1995 | 平成7年 4月 | 防災対策室を部相当に格上した。これにより、1局3部1室8課1所8消防署23出張所となった。 |
| 1996 | 平成8年 3月 | 高田郡向原町の常備消防化(H8.4)に伴い、救急受託業務(S51.4～H8.3)を終了した。 |
| | 〃 4月 | 防災対策室を廃止し、局に防災部を新設し、同部に計画課及び防災課を新設した。これにより、1局4部10課1所8消防署23出張所となった。 |
| | | 署警防課に指導係、救助係、救急係を新設し、4係とした。中、南、西、安佐南及び安佐北消防署の第2小隊を廃止し、小隊を警防隊と改称した。中、東、南、西、安佐南、安佐北及び佐伯消防署に指揮調査隊を新設した。 |
| 1997 | 平成9年 4月 | 総務課管理係を廃止し、企画係を新設、消防団係を消防団室とし総務課の課内室とした。また、職員課厚生係を廃止し、労務係を新設した。これにより、1局4部10課1所1室8消防署23出張所となった。 |
| | 〃 11月 | 似島出張所を移転した。 |
| 1998 | 平成10年 4月 | 総務部を廃止し、通信指令課を警防部から防災部に移管し、警防部を警防課と救急課の2課体制とした。また署庶務係を消防指導係に統合した。これにより1部1課17係を廃止し、1局3部10課1室8消防署23出張所となった。 |
| 1999 | 平成11年 4月 | 防災部計画課を同防災課に統合(計画係と防災係の2係制に移行)した。これにより、1局3部9課1室8消防署23出張所となった。 |
| 2000 | 平成12年 3月 | 西消防署を建て替えた。 |
| | 〃 4月 | 通信指令課を防災部から警防部へ移管し、防災部防災課を廃止し、担当課長制とした。通信指令課情報通信係を廃止し、防災部に情報係を新設した。また、警防課警防係、救助係を廃止し、警防企画係、指導訓練係を新設した。これにより、1局3部8課1室8消防署23出張所となった。 |
| | | 救急救命士養成所を西消防署内に開設された救急教育センター内に移設した。 |
| 2001 | 平成13年 4月 | 水上消防署を出張所に改め、南消防署に統合した。これにより、1局3部8課1室7消防署24出張所となった。 |
| | 〃 8月 | 西消防署三篠出張所を建て替えた。 |

| 西暦 | 年号年月 | 記 事 |
|------|--------------|--|
| 2002 | 平成 14 年 5 月 | 新たに国からテロ対応資器材の貸与を受け、救助隊に配備した。 |
| | 〃 8 月 | 安佐北区可部町大字綾ヶ谷において、大毛字川左岸の道路が崩壊。警戒巡視中の消防団員 2 名が大毛字川に転落し、殉職した。 |
| 2003 | 平成 15 年 4 月 | 広島圏域メディカルコントロール協議会を設立し、医師の包括的指示下での「指示なし除細動」を開始した。 |
| 2004 | 〃 10 月 | 新消防通信指令管制システムの仮運用を開始した。 |
| | 平成 16 年 4 月 | 警防部通信指令課を同警防課に統合(警防企画係、指導訓練係、調査係、消防航空隊、指令第一係、指令第二係)した。これにより、1 局 3 部 7 課 1 室 7 消防署 24 出張所となった。また、中、南、西、安佐北消防署の救急第一係、救急第二係を廃止し、救急係を新設した。 |
| | | 新消防通信指令管制システムの本格運用を開始した。 |
| | 〃 9 月 | 「気管内挿管」が可能な救急救命士の運用を開始した。 |
| 2005 | 平成 17 年 2 月 | 西署庚午出張所を建て替えた。 |
| | 〃 4 月 | 防災部を廃止し、危機管理部を新設した。 |
| 2006 | 平成 18 年 3 月 | 湯来町の合併に伴い、湯来町消防団を広島市佐伯消防団に編入した。 |
| | 〃 4 月 | 広島市総合防災センターで行っていた、市有施設の消防用設備等点検業務を廃止し、併せて業務課を廃止した。 |
| | 〃 9 月 | 消防ヘリコプターを、ヘリコプターテレビ電送システムを装備した機体に更新整備した。 |
| | 〃 10 月 | 安佐北区安佐町大字小河内において、豪雨による警戒巡視及び応急工作支援に消防団員が出動中、増水した河川に車両ごと転落。消防団員 1 名が殉職した。 |
| 2007 | 平成 19 年 3 月 | 海田地区消防組合及び山県西部消防組合を解散した。 |
| | 〃 4 月 | 安芸区及び佐伯区湯来地区の消防事務を直轄するとともに、安芸郡海田町・坂町・熊野町及び山県郡安芸太田町、廿日市市吉和地区の消防事務を受託した。(定員 1,297 人) |
| 2008 | 平成 20 年 4 月 | 危機管理部の担当課長制を廃止し、「危機管理課」と「防災課」を新設した。(定員 1,354 人) |
| | | 中消防署救助隊を特殊災害等に対応できる「特別高度救助隊」とし、運用開始した。 |
| 2009 | 平成 21 年 4 月 | 警防部警防課指令第三係を新設し、二交替制勤務から三交替制勤務とした。 |
| | 〃 7 月 | 南消防署を建て替えた。 |
| 2010 | 平成 22 年 4 月 | 危機発生時の初動対処をはじめ、危機対応全般について指導及び調整を行う危機管理監を設置した。 |
| | 〃 11 月 | 安佐北消防署可部出張所を新設した。これにより 1 局 3 部 9 課 1 室 8 消防署 31 出張所となった。 |
| 2011 | 平成 23 年 3 月 | 広島市救急画像伝送システムの運用を開始した。 |
| 2012 | 平成 24 年 12 月 | 防災行政無線(同報系)を更新整備した。 |
| 2013 | 平成 25 年 3 月 | 安佐南消防署を建て替えた。 |
| | 〃 12 月 | 防災行政無線(移動系)を更新整備した。 |
| 2014 | 平成 26 年 5 月 | 消防航空隊基地を移転、建て替えた。 |
| | 〃 6 月 | 「心肺機能停止前の重症傷病者に対する静脈路の確保及び輸液並びに低血糖発作症例へのブドウ糖溶液の投与」が可能な救急救命士の運用を開始した。 |
| | 〃 8 月 | 安佐北区可部東六丁目の土砂災害現場で救助活動中、土石流が発生。消防職員 1 名が殉職した。 |
| 2015 | 平成 27 年 3 月 | 中消防署江波出張所を建て替えた。 |

消防局の組織

組織体制は、1局3部9課1室8消防署31出張所で、各署の第一線に指揮調査隊8隊、警防隊37隊、救助隊8隊、救急隊34隊を配備し、市民生活の安全を確保している。

(平成26年4月1日現在)

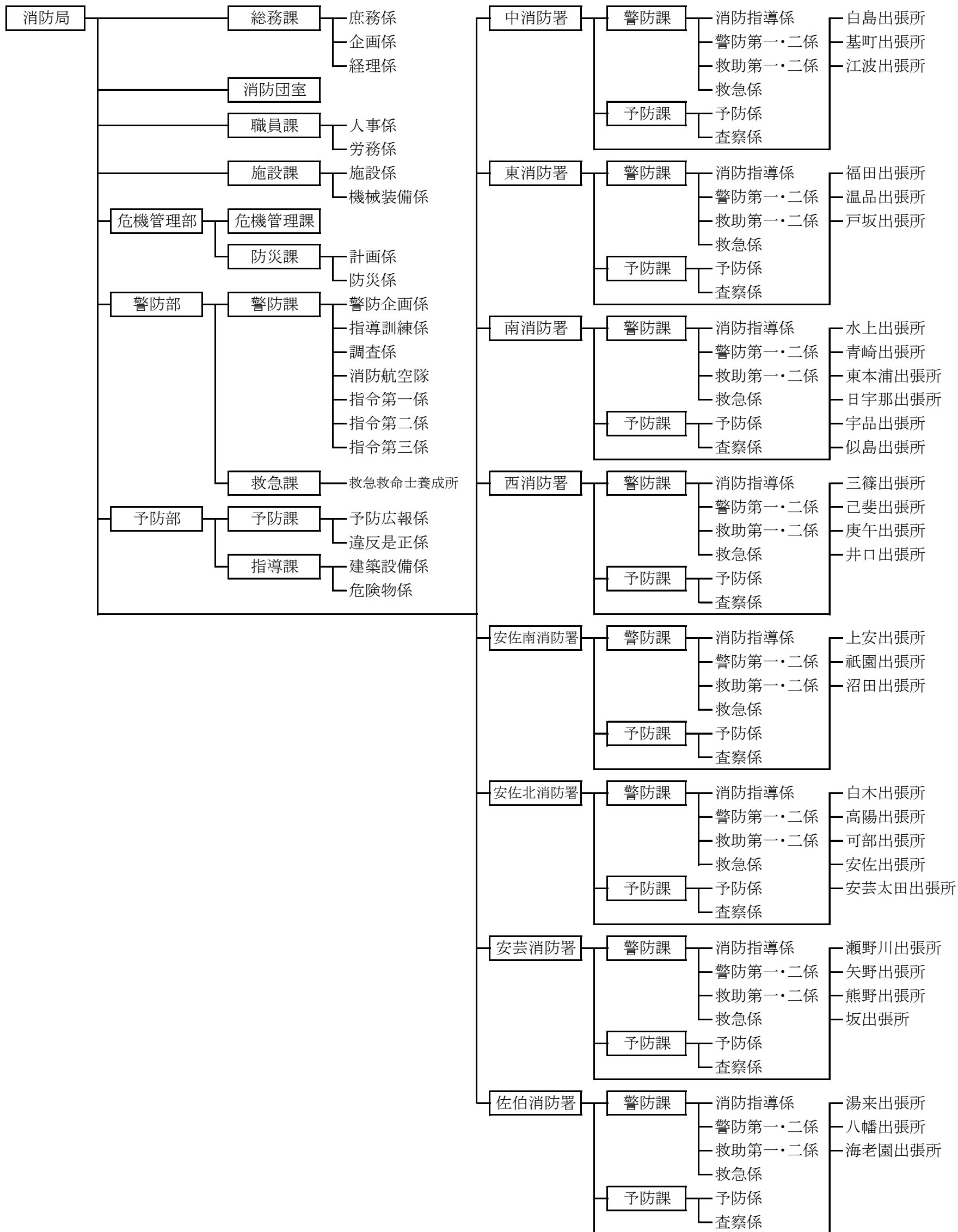

消防団の組織

消防団は、1 行政区 1 消防団を基本に整備し、現在 8 消防団、84 分団、団員 2,753 人(定員)で組織している。

消防団は、郷土愛護と奉仕の精神に基づいて活発な活動を展開している。

平成 26 年度は、水火災等の防ぎよ活動をはじめとして、火災予防広報や各種の訓練に延べ 64,676 人が従事し、地域防災に重要な役割を果たしている。



1 消防団の組織人員(定員)

| | |
|-------|---------|
| 団 長 | 8 人 |
| 副 団 長 | 17 人 |
| 分 団 長 | 84 人 |
| 副分団長 | 85 人 |
| 部 長 | 196 人 |
| 班 長 | 393 人 |
| 団 員 | 1,970 人 |
| 計 | 2,753 人 |

(平成 26 年 4 月 1 日現在)

2 消防団員の組織

| | | |
|---------|-----|-------|
| 中 消 防 団 | 事務局 | 9 分団 |
| 東 消 防 団 | 事務局 | 8 分団 |
| 南 消 防 団 | 事務局 | 12 分団 |
| 西 消 防 団 | 事務局 | 8 分団 |
| 安佐南消防団 | 事務局 | 12 分団 |
| 安佐北消防団 | 事務局 | 17 分団 |
| 安芸消防団 | 事務局 | 9 分団 |
| 佐伯消防団 | 事務局 | 9 分団 |
| 計 | | 84 分団 |

消防団活動状況

単位:人

(平成 26 年度)

| 区 分 | 総 数 | 火 災 | 水 災 | 訓 練 | 広 報 | 年 末 警 戒 | そ の 他 |
|--------|--------|-------|-------|--------|-------|---------|--------|
| 延べ出動人員 | 64,676 | 2,119 | 5,048 | 26,835 | 4,699 | 5,105 | 20,870 |

※ 消防事務受託市町(安芸郡海田町・坂町・熊野町、山県郡安芸太田町及び廿日市市吉和地域)の消防団については、広島市への委託事務から除かれている。

消防職員

平成26年4月1日時点の消防職員数は1,347人となっており、災害の予防、防ぎよ、救急・救助活動等の消防業務に従事している。



職員の年齢構成 (単位：人)

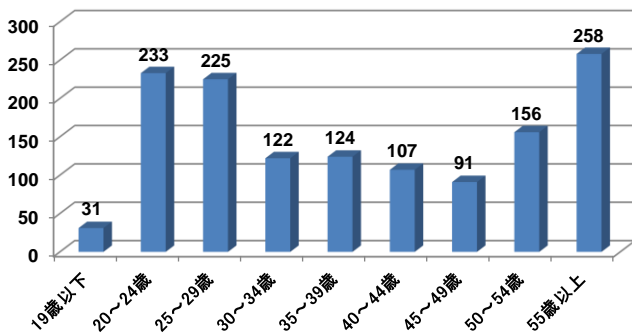

職員の勤続年数 (単位：人)

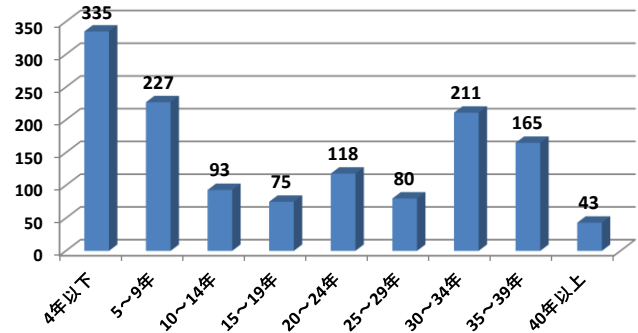

階級別職員数

単位：人

(平成26年4月1日現在)

| 階級別 | 総数 | 消防吏員 | | | | | | | | | | 消防吏員以外の職員 |
|-----|-------|-------|----|---|-----|----|-----|-----|-----|---|-----|-----------|
| | | 司監 | 正監 | 監 | 司令長 | 司令 | 司令補 | 士長 | 副士長 | 士 | | |
| 実員 | 1,347 | 1,335 | 1 | 8 | 5 | 57 | 243 | 300 | 399 | 2 | 320 | 12 |

消防予算

平成26年度の消防費当初予算は、141億2,833万6千円(対前年度費0.45%増)で、一般会計予算の2.4%を占めている。補正等の後の最終予算は159億7,684万2千円である。

本市では、「災害に強いまちづくりの推進」を施策として掲げ、市民生活の安全を確保していくための各種事業に取り組んでいる。

平成26年度の主要事業としては、防災意識啓発物の作成(地域と連携した小学校区ごとのハザードマップの製作等)、消防救急デジタル無線の整備、防災行政無線(移動系)の更新整備、消防航空隊基地移転整備、消防団車庫の建替など各種事業を計画的に取り組んだ。

一般会計予算と消防予算

| 区 分 | 平成26年度当初予算額 | 平成25年度当初予算額 | 増 減 | 伸 率 | |
|-----------|-----------------|-----------------|---------------|------------|-------|
| 一般会計予算(A) | 5,855億8,075万1千円 | 5,697億2,689万5千円 | 158億5,385万6千円 | 2.8% | |
| 消防予算(B) | 141億2,833万6千円 | 140億6,490万8千円 | 6,342万8千円 | 0.5% | |
| 比率 | (B)/(A)×100 | 2.4% | 2.5% | — | |
| 消防費 | 常備消防費 | 119億1,544万円 | 118億4,937万2千円 | 6,606万8千円 | 0.6% |
| | 非常備消防費 | 4億5,285万2千円 | 4億4,692万4千円 | 592万8千円 | 1.3% |
| | 消防施設費 | 16億392万8千円 | 16億2,915万1千円 | △2,522万3千円 | △1.5% |
| | 災害対策費 | 1億5,611万6千円 | 1億3,946万1千円 | 1,665万5千円 | 11.9% |

消防費の推移

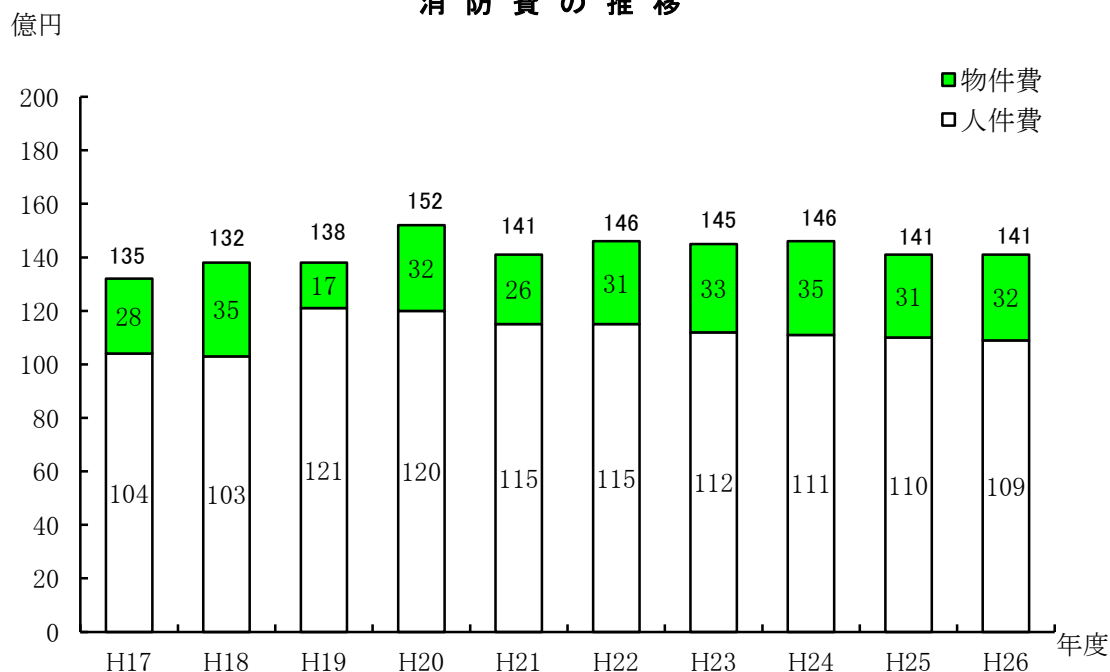

消防航空隊

平成元年度に消防ヘリコプター「ひろしま」を導入するとともに消防航空隊基地を整備し、平成2年4月に消防航空隊を創設した。

この「ひろしま」は、大規模特殊災害時等における広域航空消防体制を確立するため、広島県内航空消防応援協定(平成2年3月7日締結)に基づき、広島県内全市町と共同で利用している。

1 組織(平成26年4月1日現在)

消防局—警防部—警防課—消防航空隊

消防航空担当課長1名、消防航空隊長1名
副隊長2名(整備士兼務1名、操縦士兼務1名)
操縦士2名、整備士2名、救助隊員2名

2 運航時間

通年日中(原則、日の出から日没まで)

3 性能・諸元

| | | |
|------------------|-------|------------------|
| 機 体 | 登録記号 | JA05HC |
| | 機名 | ひろしま |
| | 製造会社 | ユーロコプター・フランス |
| | 型式 | AS365N3 型ドーファンII |
| | 全長 | 13.68m(主回転翼を含む。) |
| | 全幅 | 11.94m(主回転翼を含む。) |
| | 全高 | 3.97m |
| | 全備重量 | 4,300kg |
| 性 能 | 自重 | 2,840kg(装備品を含む。) |
| | 座席数 | 13名(乗務員を含む。) |
| | 最大速度 | 324km/h |
| | 巡航速度 | 276km/h |
| 燃 料 | 航続時間 | 4時間 |
| | 航続距離 | 850km |
| エ ン ジ ン | 燃料 | JET A-1 |
| | タンク容量 | 1,135リットル(使用可能量) |
| | 製造会社 | フランス国ターボメカ社 |
| | 型式 | アリエル 2C |
| | 出力 | 851馬力×2基 |



《被災地での捜索活動》



《医療機関と連携した救急活動》

4 平成26年運航状況

| 区分 | 総数 | 災害 | 防災訓練等 | 航空隊業務 | | | 消防広報 その他 |
|----|--------|--------|-------|--------|-------|-------|-------------|
| | | | | 自隊訓練 | 航空調査 | 点検整備 | |
| 件数 | 445 | 225 | 43 | 123 | 19 | 26 | 9 |
| 時間 | 301:52 | 119:29 | 31:41 | 117:12 | 15:55 | 11:18 | 6:17 |

救急救命士養成所

平成3年8月、救急救命士法が施行され、救急隊員による高度な救急処置が可能となったことから、広島市では救急高度化体制を早期に確立するため、高規格救急車の整備と並行して救急救命士の養成を目的として、平成5年9月1日に本市単独で救急救命士養成所(市役所北庁舎別館内)を開設した。

その後、平成12年4月1日、西消防署内に「救急教育センター」が開設されたことに伴い、同センター内に移設した。

1 救急救命士養成課程(毎年8月下旬から翌年3月上旬までの8ヶ月間の年1期)

- (1) 学生定数 40名(他都市職員を含む)
- (2) カリキュラム 講義: 専門基礎分野(6単位)、専門分野(18単位)
臨地実習: シミュレーション実習、臨床実習等(9単位)

受講者状況

単位:人

| 年度 | 広島市 | 広島市以外 | | 合計 |
|--------------|-----|-------|-----|-----|
| | | 県内 | 県外 | |
| 平成26年度 | 15 | 13 | 7 | 35 |
| 総数(平成2～26年度) | 324 | 272 | 246 | 842 |

2 平成26年度救急救命士の処置範囲拡大講習(5月14日～5月21日)

- (1) 受講数 149名
対象者 : 「平成24年度厚生労働科学研究費補助金救急救命士の処置範囲に係る研究」研究班によって実施された実施研究において定められた講習を修了した救急救命士
- (2) カリキュラム 講義及び実習: 3時限 (1時限:50分)

受講者状況

単位:人

| 年度 | 広島市 | 合計 |
|--------|-----|-----|
| 平成26年度 | 149 | 149 |
| 総数 | 149 | 149 |

3 その他の研修

- (1) 就業前研修
救急救命士の業務開始にあたり、救急救命処置に関する知識・技能の維持、向上及び医師等医療関係者との連携強化を図り、円滑な指示体制を確立することを目的として実施している。
- (2) 就業後研修
救急救命処置に関する知識・技能の維持、向上及び医師等医療関係者との連携強化を目的として実施している。

広島市総合防災センター

広島市総合防災センターは、防災に関する知識及び技術の向上並びに防災意識の高揚を図るとともに、災害発生時の応急活動の拠点とするため、昭和 58 年 4 月、安佐北区高陽町(現在の倉掛二丁目)に設置された。

当センターは、体験を基本とする防災学習を推進しており、平成 5 年 10 月からは、就寝時の災害を体験できる宿泊研修を全国に先駆けて実施し、実効性の高い研修として高い評価を得ている。

平成 26 年度は、自主防災組織や少年消防クラブ等の育成指導、防火管理者や危険物保安監督者等を対象とした研修等を実施し、防災に関する知識・技術の普及向上と防災意識の高揚を図った。

また、市消防職員への消防・防災に関する知識及び技術の向上並びに、市職員等が防災行政に即応するための知識及び技術を習得させ資質の向上を図るとともに、大規模災害時における食料、生活必需品の集中備蓄を行っている。



広島市総合防災センター利用状況

単位:回、人

平成 26 年度

| 区 分 | 総 数 | | 第 1 四半期 | | 第 2 四半期 | | 第 3 四半期 | | 第 4 四半期 | |
|------------------|------------|---------------|------------|--------------|------------|--------------|------------|--------------|-----------|--------------|
| | 回数 | 人数 | 回数 | 人数 | 回数 | 人数 | 回数 | 人数 | 回数 | 人数 |
| 総 数 | 757 | 16,935 | 387 | 5,907 | 169 | 3,635 | 110 | 3,890 | 91 | 3,503 |
| 市 民 研 修 | 153 | 5,534 | 32 | 1,008 | 33 | 856 | 44 | 1,688 | 44 | 1,982 |
| 自主防災組織研修 | 46 | 1,167 | 8 | 221 | 12 | 263 | 15 | 383 | 11 | 300 |
| 少年消防クラブ研修 | 18 | 920 | 10 | 420 | 2 | 121 | 5 | 365 | 1 | 14 |
| 少年消防クラブ員宿泊研修 | 1 | 37 | 0 | 0 | 1 | 37 | 0 | 0 | 0 | 0 |
| 子ども等研修 | 70 | 2,987 | 11 | 296 | 10 | 282 | 21 | 883 | 28 | 1,526 |
| その他の研修 | 18 | 423 | 3 | 71 | 8 | 153 | 3 | 57 | 4 | 142 |
| 防災に関する講習等 | 31 | 1,822 | 5 | 405 | 9 | 500 | 12 | 552 | 5 | 365 |
| 防火管理資格講習 | 14 | 1,322 | 4 | 364 | 4 | 378 | 3 | 290 | 3 | 290 |
| 甲乙種再講習 | 4 | 148 | 1 | 41 | 1 | 35 | 1 | 37 | 1 | 35 |
| 防火管理者等専科講習 | 5 | 182 | 0 | 0 | 1 | 42 | 3 | 100 | 1 | 40 |
| 危険物保安監督者等研修会 | 8 | 170 | 0 | 0 | 3 | 45 | 5 | 125 | 0 | 0 |
| 施設管理 | 426 | 5,209 | 307 | 2,851 | 80 | 1,100 | 20 | 639 | 19 | 619 |
| 視察・見学 | 20 | 161 | 5 | 33 | 6 | 49 | 4 | 17 | 4 | 62 |
| 施設利用 | 406 | 5,048 | 302 | 2,818 | 74 | 1,051 | 16 | 622 | 14 | 557 |
| 市職員研修 | 5 | 367 | 5 | 367 | 0 | 0 | 0 | 0 | 0 | 0 |
| 新規採用職員研修 | 5 | 367 | 5 | 367 | 0 | 0 | 0 | 0 | 0 | 0 |
| 事業所研修 | 108 | 2,393 | 30 | 877 | 37 | 689 | 26 | 631 | 15 | 196 |
| 半日 | 26 | 670 | 4 | 127 | 10 | 290 | 7 | 181 | 5 | 72 |
| 訓練実務 | 28 | 413 | 6 | 144 | 11 | 148 | 6 | 81 | 5 | 40 |
| 1日 | 40 | 1,066 | 19 | 582 | 11 | 156 | 8 | 265 | 2 | 63 |
| 宿泊 | 14 | 244 | 1 | 24 | 5 | 95 | 5 | 104 | 3 | 21 |
| 資格講習 | 34 | 1,610 | 8 | 399 | 10 | 508 | 8 | 362 | 8 | 341 |
| 防火対象物点検資格者講習 | 1 | 48 | 1 | 48 | 0 | 0 | 0 | 0 | 0 | 0 |
| 本講習 | 1 | 48 | 1 | 48 | 0 | 0 | 0 | 0 | 0 | 0 |
| 再講習 | 3 | 167 | 0 | 0 | 1 | 50 | 1 | 53 | 1 | 64 |
| 自衛消防業務講習 | 12 | 523 | 3 | 127 | 3 | 131 | 3 | 129 | 3 | 136 |
| 新規講習 | 12 | 523 | 3 | 127 | 3 | 131 | 3 | 129 | 3 | 136 |
| 再講習 | 15 | 726 | 4 | 224 | 4 | 213 | 4 | 180 | 3 | 109 |
| 防災管理点検資格者講習 | 1 | 25 | 0 | 0 | 1 | 25 | 0 | 0 | 0 | 0 |
| 新規講習 | 1 | 25 | 0 | 0 | 1 | 25 | 0 | 0 | 0 | 0 |
| 再講習 | 2 | 121 | 0 | 0 | 1 | 89 | 0 | 0 | 1 | 32 |

総合防災情報システム

広島市では、市民が安心して暮らせる社会を構築するため、消防防災活動の迅速化・円滑化を図ることを目的として、各種防災情報システムを一体的に運用し、消防防災に関するあらゆる情報を収集・伝達する総合防災情報システムの整備を進めている。

複雑多様化する各種災害に対応するため、平成15年度の消防通信指令管制システムの更新整備に併せ、「車両位置動態管理システム」、「音声合成指令システム」、「大規模災害対応システム」など最新の情報通信技術を導入し、平成16年度から運用している。

また、「防災行政無線システム」「画像伝送システム」「消防通信指令管制システム」との連携により、ヘリコプターが撮影した上空からの映像を国、県、市等の防災関係部局でリアルタイムに見ることができる「ヘリコプターテレビ電送システム」を平成17年度に整備した。

平成22年度に、「全国瞬時警報システム」を導入し、国が衛星通信を用いて発信する緊急地震速報、津波警報、弾道ミサイル発射情報等の対処に時間的余裕のない事態に関する緊急情報を受信する体制を整えた。

| システム名 | 整備年度 | 備考 |
|-------------------------|-------------|-----------------------|
| 防 災 行 政 無 線 | 昭和 60・61 年度 | 固定系については平成 12 年度に更新整備 |
| 消 防 画 像 伝 送 シ ス テ ム | 平成7年度 | 平成 20 年度デジタル化 |
| 消 防 通 信 指 令 管 制 シ ス テ ム | 平成 15 年度 | |
| ヘリコプターテレビ電送システム | 平成 17 年度 | |
| 全 国 瞬 時 警 報 シ ス テ ム | 平成 22 年度 | |

ヘリコプターテレビ電送システム概要図

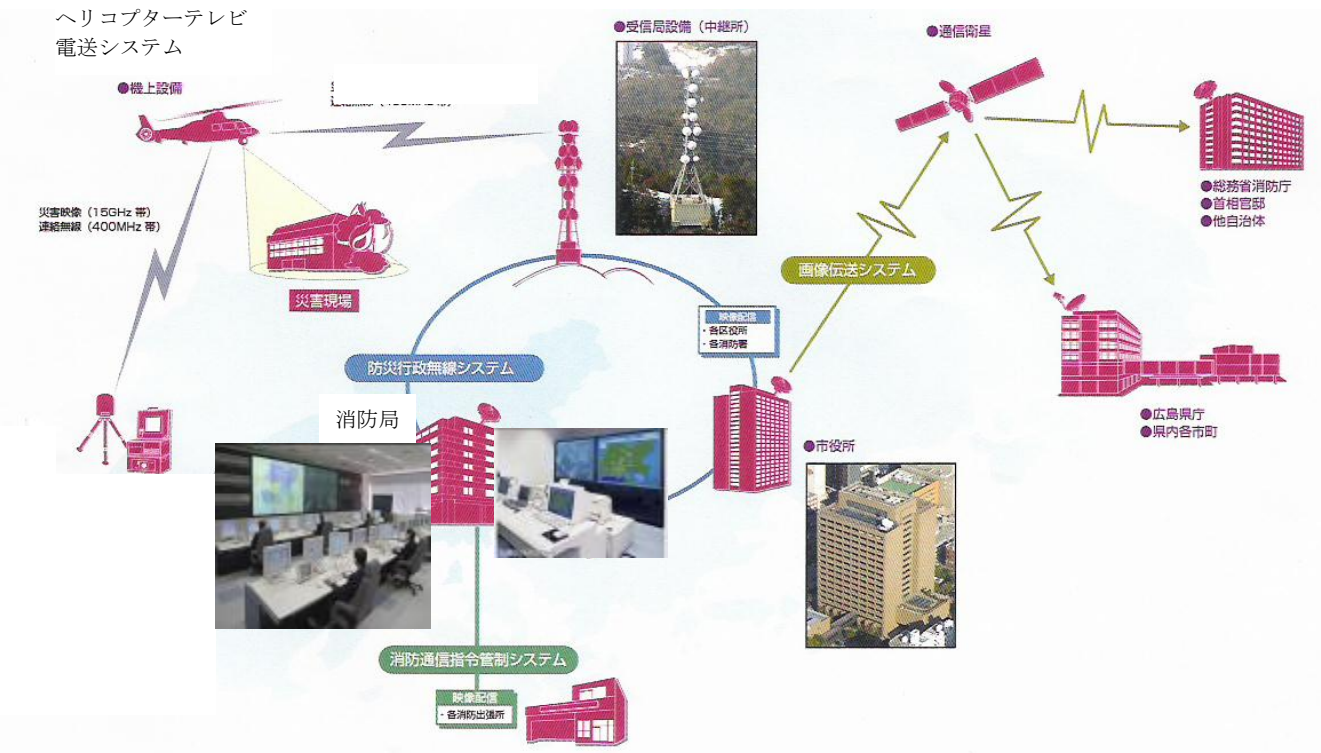

消防音楽隊

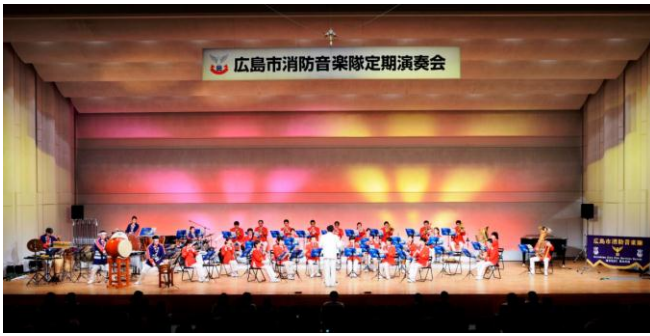

昭和 36 年に創設した音楽隊は、楽長、消防吏員 22 名及び嘱託職員 17 名(計 40 名)で編成している。主な活動としては、防災フェア等の消防広報活動に参加、平成 26 年度より自発的演奏会を各区で行い、演奏を通じて市民との融和を図るとともに、企画演出を充実させ、効果的な火災予防や防災意識の啓発に努めている。

これら音楽隊員は、現場活動等の傍ら、「市民に親しまれ、愛される音楽隊」をめざして、出演や演奏技術の向上に取り組んでいる。

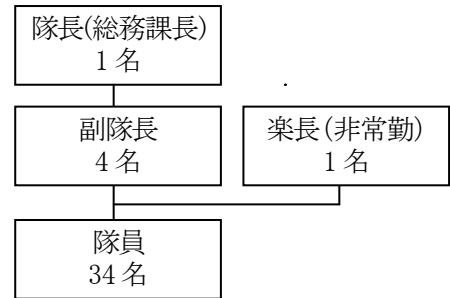

音楽隊出演状況

単位:回,人 (平成 26 年度)

| 区分 | 総数 | 消防関係行事 | 市関係行事 | 国・県関係行事 | 自発的演奏会 | その他 |
|------|------|--------|-------|---------|--------|-----|
| 出演回数 | 77 | 28 | 39 | — | 10 | — |
| 出演人員 | 1864 | 659 | 944 | — | 261 | — |

音楽隊出演回数の推移

単位:回 (過去 5 年間)

| 区分 | 平成 22 年度 | 平成 23 年度 | 平成 24 年度 | 平成 25 年度 | 平成 26 年度 |
|---------|----------|----------|----------|----------|----------|
| 総数 | 68 | 69 | 65 | 67 | 77 |
| 消防関係行事 | 25 | 23 | 26 | 30 | 28 |
| 市関係行事 | 36 | 39 | 35 | 33 | 39 |
| 国・県関係行事 | — | — | — | — | — |
| 自発的演奏会 | — | — | — | — | 10 |
| その他 | 7 | 7 | 4 | 4 | — |

音楽隊出演内容の推移

単位:回 (過去 5 年間)

| 区分 | 平成 22 年度 | 平成 23 年度 | 平成 24 年度 | 平成 25 年度 | 平成 26 年度 |
|-------|----------|----------|----------|----------|----------|
| 総数 | 88 | 86 | 85 | 93 | 95 |
| コンサート | 45 | 47 | 50 | 52 | 61 |
| 式典 | 31 | 28 | 26 | 30 | 25 |
| パレード | 9 | 7 | 7 | 7 | 7 |
| ドリル | 3 | 4 | 2 | 4 | 2 |

出演内容は、項目が重複している場合がある。

音楽隊月別出演状況

単位:回 (平成 26 年度)

| 区分 | 総数 | 4月 | 5月 | 6月 | 7月 | 8月 | 9月 | 10月 | 11月 | 12月 | 1月 | 2月 | 3月 |
|---------|----|----|----|----|----|----|----|-----|-----|-----|----|----|----|
| 総数 | 77 | 4 | 9 | 3 | 7 | 5 | 2 | 10 | 13 | 6 | 4 | 8 | 6 |
| 消防関係行事 | 28 | 1 | 3 | — | 4 | 1 | — | 3 | 6 | — | 3 | 5 | 2 |
| 市関係行事 | 39 | 3 | 6 | 2 | 2 | 4 | 2 | 6 | 7 | 4 | 1 | — | 2 |
| 国・県関係行事 | — | — | — | — | — | — | — | — | — | — | — | — | — |
| 自発的演奏会 | 10 | — | — | 1 | 1 | — | — | 1 | — | 2 | — | 3 | 2 |
| その他 | — | — | — | — | — | — | — | — | — | — | — | — | — |

応援協定・業務協定

広島市では、広域的な災害や大規模な災害等に対応するため、県内のどの団体からも応援可能な「広島県内広域消防相互応援協定」を締結している。

〔協定の特色〕

- (1) 県内の全市町及び全消防組合が一本化した協定書に調印した。
- (2) 協定の実施区域は、県内全域とした。
- (3) 対象とする災害は、協定市町の応援を必要とするすべての災害とした。
- (4) 応援要請がない場合であっても、必要があると認められる場合は応援することができることとした。
- (5) 応援に要する経費は、原則として現地調達物資を除き、応援側が負担することとした。

また、当該協定の締結にあわせ、閉鎖的構造を有する高速道路における災害に対応するため、高速道路のインターチェンジが存在する市町及び消防組合で、「広島県内高速道路消防相互応援協定」を締結している。

さらに、広島県内の広域航空消防体制を確立するため、広島市が整備した消防ヘリコプターを活用した「広島県内航空消防応援協定」を広島市と広島県内全市町との間で締結している。

一方、災害対応に万全を期すためには、消防機関相互のみならず、他の公共機関との協力体制が必要であることから、広島県公安委員会等と業務協定等を締結し、各防災関係機関との連携強化を図っている。

協定等締結状況

| 協 定 先 | 協 定 内 容 | 協定年月日 |
|--|--------------|-------------------------------|
| 広島県内市町・消防本部 | 広域消防相互応援協定 | 平成22年3月16日 (当初:昭和62年10月1日) |
| 廿日市市、東広島市、備北地区消防組合、安芸高田市、北広島町、大竹市、福山地区消防組合、三原市、尾道市 | 高速道路消防相互応援協定 | 平成5年10月26日 (当初:昭和62年10月1日) |
| 広島県内市町 | 航空消防応援協定 | 平成2年3月7日 |
| 広島県 | 防災ヘリコプター応援協定 | 平成8年7月11日 |
| 広島県公安委員会 | 消防業務協定 | 昭和37年6月11日 |
| 広島海上保安部 | 〃 | 平成19年3月30日 (当初:昭和43年7月1日) |
| 広島ガス | 〃 | 平成13年3月15日 (当初:昭和56年4月1日) |
| 西日本高速道路株式会社中国支社 | 消防・救急業務覚書 | 平成19年3月27日 (当初:昭和58年3月17日) |
| 広島県 (広島ヘリポート) | 消防業務協定 | 平成24年11月15日 |

災害の概況と推移

火 災

平成 26 年中に広島市消防局管内で発生した火災は 378 件であり、これにより 30 人の死者と 65 人の負傷者が発生した。また、損害額は合計で 6 億 3,592 万 4 千円、建物の焼損面積は 5,700 m²であった。

火災種別で見ると、「建物火災」が 229 件で約6割を占めており、その損害額は損害額全体の約 97%となっている。

| 区 分 | 年 別 | | 増 減 |
|--------------------------|--------------|--------------|----------|
| | 平成 26 年 | 平成 25 年 | |
| 火 災 件 数 (件) | 378 (100.1%) | 420 (100.0%) | △42 |
| 建物火災 | 229 (60.6%) | 249 (59.3%) | △20 |
| 林野火災 | 8 (2.1%) | 12 (2.9%) | △4 |
| 車両火災 | 38 (10.1%) | 37 (8.8%) | 1 |
| 船舶火災 | 1 (0.3%) | 0 (0.0%) | 1 |
| その他火災 | 102 (27.0%) | 122 (29.0%) | △20 |
| 損 害 額 (千円) | 635,924 | 789,831 | △153,907 |
| 建物焼損面積 (m ²) | 5,700 | 7,311 | △1,611 |
| 林野焼損面積 (a) | 86 | 37 | 49 |
| 死 者 (人) | 30 | 9 | 21 |
| 負 傷 者 (人) | 65 | 50 | 15 |

過去 10 年間の火災件数等の推移

| 年 別 | 17 年 | 18 年 | 19 年 | 20 年 | 21 年 | 22 年 | 23 年 | 24 年 | 25 年 | 26 年 |
|-----------------------------|-------|--------|-------|--------|-------|-------|-------|-------|-------|-------|
| 火 災 件 数 | 474 | 452 | 543 | 548 | 506 | 514 | 479 | 395 | 420 | 378 |
| 損 害 額 (10 万円) | 5,472 | 10,106 | 8,176 | 10,158 | 8,140 | 6,003 | 5,163 | 4,940 | 7,898 | 6,359 |
| 建物焼損面積 (m ²) | 5,472 | 7,125 | 8,451 | 5,654 | 8,326 | 5,545 | 5,804 | 3,953 | 7,311 | 5,700 |
| 死 者 (人) | 19 | 19 | 14 | 16 | 13 | 12 | 11 | 12 | 9 | 30 |
| 負 傷 者 (人) | 83 | 90 | 84 | 96 | 65 | 62 | 55 | 60 | 50 | 65 |

※ 平成 19 年(1 月～3 月含む。)以降は、消防事務受託市町の件数を含む。

平成26年中の火災を出火原因別にみると、「たばこ」が64件（16.9%）で最も多く、次いで「放火・放火の疑い」が56件（14.8%）、「こんろ」が47件（12.4%）となっている。

出火原因の推移をみると、「放火・放火の疑い」による火災が昭和61年から平成25年まで29年連続で出火原因の第1位となっていたが、平成26年は「たばこ」が昭和58年以来32年ぶりに出火原因の第1位となった。

出火原因別火災件数

（平成26年）

| 区分 | 総数 | 出火原因別 | | | | | | |
|-----|------|-------|----------|-------|------|------|-----------|-------|
| | | たばこ | 放火・放火の疑い | こんろ | たき火 | 火遊び | 電灯・電話等の配線 | その他 |
| 件数 | 378 | 64 | 56 | 47 | 28 | 15 | 15 | 153 |
| 構成比 | 100% | 16.9% | 14.8% | 12.4% | 7.4% | 4.0% | 4.0% | 40.5% |

過去10年間の火災原因の構成比

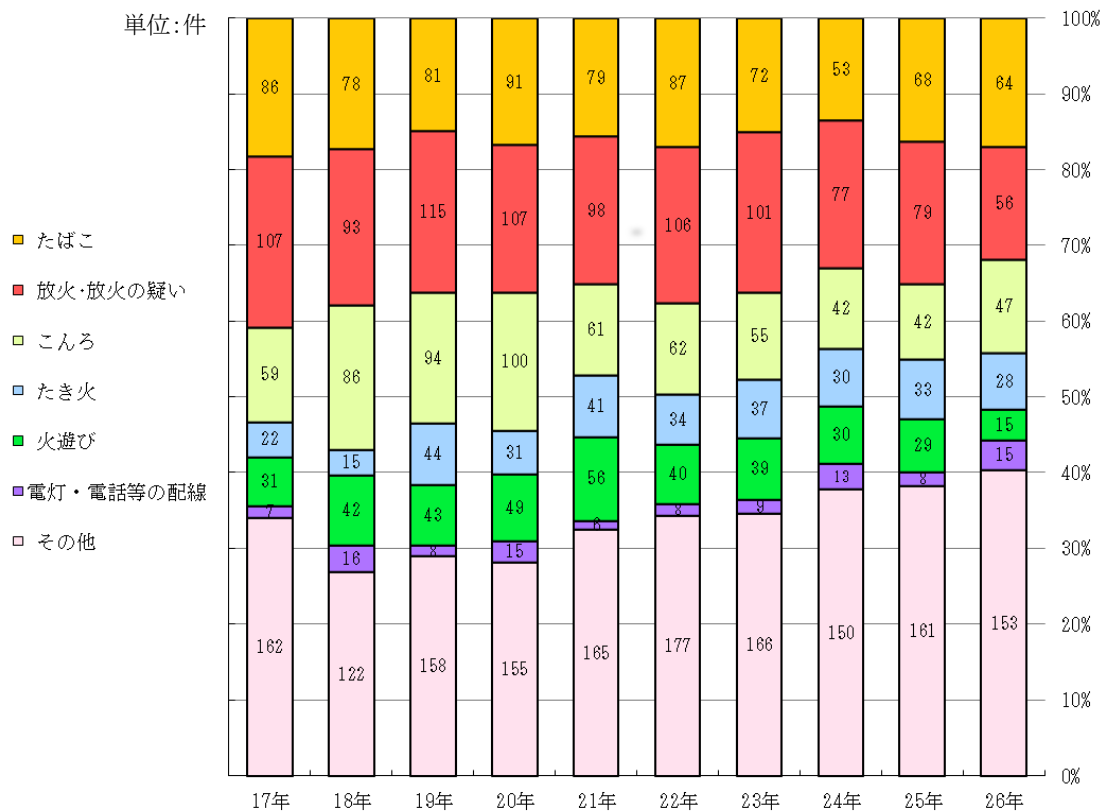

救 助

平成26年中の救助出動件数

平成26年中の救助出動件数は、受託地区を含め979件で、前年の878件と比較して101件の増加となった。

出動種別をみると、「火災」が195件で最も多く、全体の約2割(20%)を占め、続いて「交通事故」が176件(18%)となっており、この両者で全体の約4割を占めている。

過去10年間の推移をみてみると、出動件数は平成17年の707件に対し約38%の増加となっている。

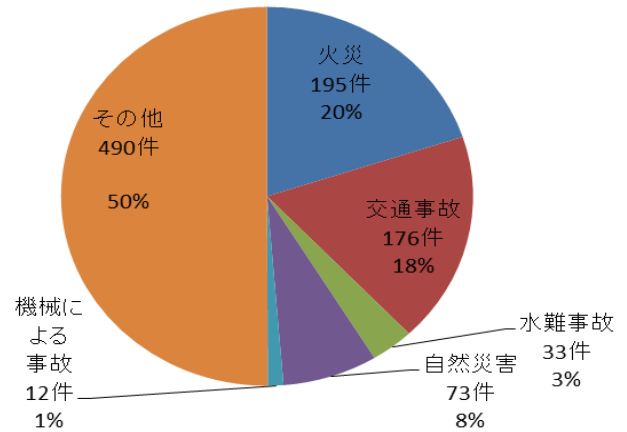

過去10年間の救助隊出動件数等の推移

単位:件

| 区分 | 年別 | 平成17年 | 18年 | 19年 | 20年 | 21年 | 22年 | 23年 | 24年 | 25年 | 26年 |
|------|---------|--------------|--------------|--------------|--------------|--------------|--------------|--------------|--------------|--------------|--------------|
| 出動種別 | 出動件数 | 707 (100) | 670 (95) | 786 (111) | 836 (118) | 781 (110) | 812 (115) | 782 (111) | 841 (119) | 878 (124) | 979 (138) |
| | 火災 | 231 (100) | 242 (105) | 275 (119) | 290 (126) | 237 (103) | 224 (97) | 221 (96) | 192 (83) | 207 (90) | 195 (84) |
| | 交通事故 | 204 (100) | 154 (75) | 198 (97) | 185 (91) | 182 (89) | 192 (94) | 180 (88) | 184 (90) | 159 (78) | 176 (86) |
| | 水難事故 | 42 (100) | 51 (121) | 38 (90) | 39 (93) | 48 (114) | 58 (138) | 48 (114) | 27 (64) | 45 (107) | 33 (79) |
| | 機械による事故 | 17 (100) | 12 (71) | 20 (118) | 16 (94) | 9 (53) | 13 (76) | 9 (53) | 14 (82) | 14 (82) | 12 (71) |
| | その他 | 213 (100) | 211 (99) | 255 (120) | 306 (144) | 305 (143) | 325 (153) | 324 (152) | 424 (199) | 453 (213) | 563 (264) |

備考

- ()内は、平成17年を指数100として表した数値である。
- 平成19年(1月～3月含む。)以降は、消防事務受託市町の件数を含む。

過去10年間の救助出動件数の推移

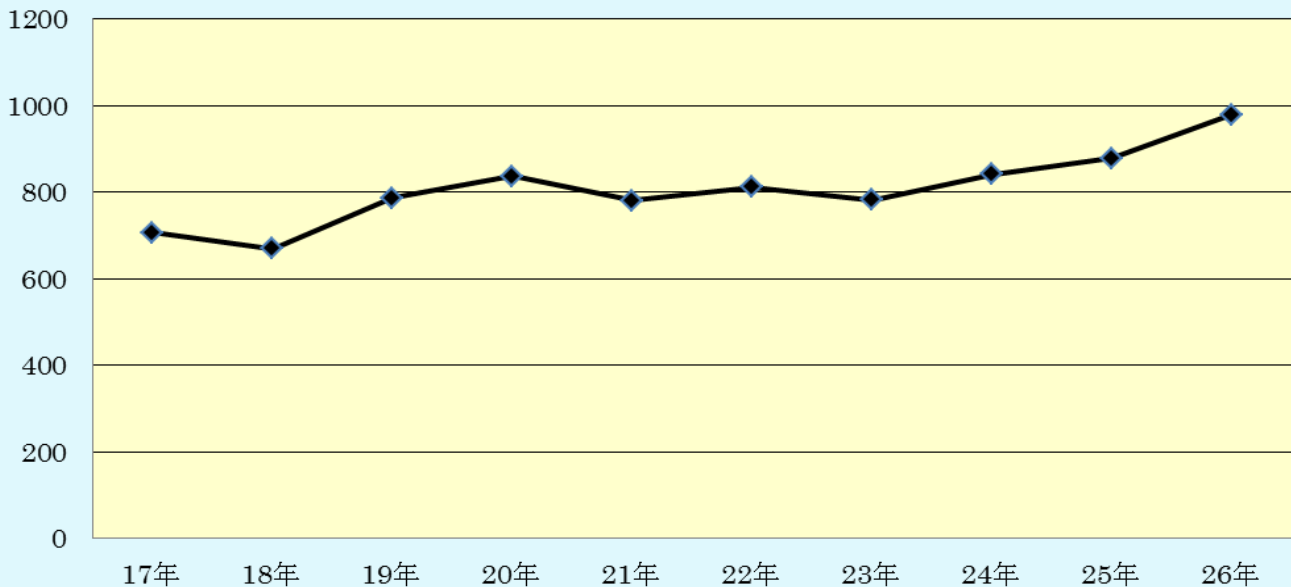

救 急

平成 26 年中の救急出動件数は 56,045 件で、前年と比較すると 597 件(1.1%)増加し、搬送人員は 47,402 人で、35 人(-0.1%)の減少であった。これを 1 日に平均すると約 153 件出動し、約 130 人搬送したこととなり、約 9 分に 1 件の割合で救急出動要請がされたこととなる。

事故種別でみると、「急病」が 33,365 件で最も多く、全体の 6 割近くを占めており、前年と比較して 509 件の増加となった。次いで多いのは「一般負傷」で 8,257 件、次いで「交通事故」の 5,842 件となっている。前年と比較して「一般負傷」は 285 件の増加、「交通事故」は 360 件の減少となっている。

平成 12 年 4 月 1 日からはヘリコプターによる救急搬送業務を開始しており、平成 26 年中は 61 件救急出動し、30 人の搬送を行っている。

| 区分 \ 年別 | 平成 26 年 | 平成 25 年 | 増減 | 増減率 |
|---------------|-----------------|----------------|------|-------|
| 出 動 件 数 (件) | 56,045 (100.0%) | 55,448(100.0%) | 597 | 1.1% |
| 急 病 | 33,365 (59.3%) | 32,856 (59.3%) | 509 | 1.5% |
| 一般負傷 | 8,257 (14.7%) | 7,972 (14.4%) | 317 | 3.5% |
| 交通事故 | 5,842 (10.4%) | 6,202 (11.2%) | △360 | -5.8% |
| 転院搬送 | 5,077 (9.1%) | 4,963 (9.0%) | 103 | 2.3% |
| 自損行為 | 640 (1.1%) | 660 (1.2%) | △20 | △3.0% |
| 運動競技 | 370 (0.7%) | 405 (0.7%) | △35 | △8.6% |
| 労 災 | 412 (0.7%) | 415 (0.7%) | △3 | △0.7% |
| そ の 他 | 2,082 (3.7%) | 1,975 (3.6%) | 107 | 5.4% |
| 搬 送 人 員 (人) | 47,402 | 47,437 | -35 | -0.1% |

過去 10 年間の救急件数の推移

| 区分 \ 年別 | 17 年 | 18 年 | 19 年 | 20 年 | 21 年 | 22 年 | 23 年 | 24 年 | 25 年 | 26 年 |
|---------|-----------------|-----------------|-----------------|-----------------|-----------------|-----------------|-----------------|-----------------|-----------------|-----------------|
| 出動件数(件) | 43,080 (100) | 43,333 (100) | 50,288 (117) | 48,048 (112) | 48,189 (112) | 51,565 (120) | 52,616 (122) | 53,500 (124) | 55,448 (129) | 56,045 (130) |
| 急 病 | 24,243 (100) | 24,431 (100) | 28,699 (118) | 27,250 (112) | 27,572 (114) | 29,894 (123) | 30,928 (128) | 31,545 (130) | 32,856 (136) | 33,365 (138) |
| 一般負傷 | 5,464 (100) | 5,554 (102) | 6,738 (123) | 6,720 (123) | 6,409 (117) | 7,119 (130) | 7,346 (134) | 7,655 (140) | 7,972 (146) | 8,257 (151) |
| 交通事故 | 6,055 (100) | 5,752 (95) | 6,738 (111) | 6,154 (102) | 6,209 (103) | 6,263 (103) | 6,200 (102) | 6,041 (100) | 6,202 (102) | 5,842 (96) |

備考

1 ()内は平成 17 年を指数 100 として表した数値である。

2 平成 19 年(1 月～3 月含む。)は、消防事務受託市町の件数を含む。

防 災

春の期間は、低気圧と高気圧とが交互に通る、天気は数日の周期で変わったが、高気圧に覆われることが多かったことから、降水量は少なく日照時間はかなり多かった。

夏の期間は、梅雨前線の影響は弱かったが、7月30日から8月26日までの「平成26年8月豪雨」の影響により広島県でも甚大な被害が発生した。気圧の谷の影響と太平洋高気圧の西日本への張り出しが弱かった影響で、日照時間はかなり少なく、広島気温は2003年以来11年ぶりに低くなった。

秋の期間は、高気圧に覆われることが多く晴れの日が多かったが、10月は低気圧や台風の影響により雨の日が多かった。

水害発生と水防活動

(各年12月末)

| 区 分 | 被 害 種 別 | | | | | | | | | | | 避 難 | | 活 動 | | 備 考 |
|-------|---|--------------------|------------------------------|-------------------------|-------------------------------|---|---------------------|----------------|---------------------|------------------------------------|---------------------|---------------------|---------------|------------------------------------|---------------|--|
| | 人 | | 住 ・ 非 住 家 (棟) | 公 共 建 物 (棟) | 公共土木施設 | | | 農地等 | | 山 ・ が け 崩 れ (か所) | そ の 他 (か所) | 世 帯 数 (世帯) | 人 員 (人) | 応 急 工 作 場 所 (か所) | 人 員 (人) | |
| | 死 者 ・ 行 方 不 明 者 (人) | 負 傷 者 (人) | | | 道 路 ・ 橋 梁 (か所) | 岸 河 川 (堤 防 ・ 護 り (か所) | そ の 他 (か所) | 田 畑 (か所) | そ の 他 (か所) | | | | | | | |
| 平成26年 | 75 | 69 | 5,211 | 7 | 672 | 415 | 255 | 157 | 158 | 383 | 457 | 1,362 | 3,098 | — | 36,520 | 災害警戒本部2回 災害対策本部1回 |
| 25 | | | 2 | | 8 | | | 2 | | 8 | 3 | | | 3 | 75 | 災害警戒本部3回 |
| 24 | | 1 | 167 | 1 | 68 | | 1 | 1 | | 4 | 6 | | | 2 | 208 | |
| 23 | | 6 | 22 | | 7 | | | | | 2 | 3 | | | 2 | 86 | |
| 22 | | | 603 | | 290 | 146 | | 136 | | 79 | 24 | — | 806 | 115 | 919 | 災害警戒本部4回 災害対策本部1回 |
| 21 | | | 27 | | 45 | 19 | 12 | 3 | 5 | 82 | 51 | 35 | 64 | 51 | 380 | 災害警戒本部5回 災害対策本部2回 |
| 20 | | 3 | 1 | | | | | | | | | | | | 13 | |
| 19 | | | | | | | | | | | | 36 | 57 | | 2,843 | 災害警戒本部2回 災害対策本部1回 |
| 18 | 2 | 2 | 90 | 16 | 546 | 163 | 21 | 85 | 69 | 100 | 53 | 526 | 1,504 | 39 | 3,877 | 災害警戒本部4回 災害対策本部1回 |
| 17 | | 3 | 535 | 32 | 444 | 299 | 27 | 349 | 7 | 49 | 30 | 498 | 1,597 | 104 | 8,475 | 災害警戒本部3回 災害対策本部1回 |
| 16 | 1 | 81 | 7,068 | 950 | 846 | 16 | 5,821 | | | 32 | 1,172 | 241 | 559 | 236 | 1,272 | 災害警戒本部6回 災害対策本部4回 |
| 15 | | 1 | 19 | | 29 | 16 | | 8 | 1 | 46 | 3 | 23 | 58 | 42 | 565 | 災害警戒本部2回 災害対策本部1回 |
| 14 | 2 | 1 | 81 | | 68 | 8 | | 1 | 1 | 6 | 20 | | | 20 | 151 | 災害警戒本部1回 |
| 13 | | | 19 | | 12 | 2 | | 300 | 8 | 37 | 21 | 2 | 4 | 36 | 299 | 災害警戒本部2回 災害対策本部1回 |
| 12 | | | 26 | | 10 | 3 | | | 2 | 11 | 6 | 23 | 54 | 12 | 118 | 災害警戒本部7回 |
| 11 | 24 | 79 | 3,057 | 184 | 970 | 581 | 87 | 2,474 | 283 | 637 | 1,313 | 1,374 | 5,864 | 392 | 10,355 | 水防準備体制2回 水防本部体制(第1次動員)2回 水防本部体制(第2次動員)2回 水防対策本部1回 |
| 10 | | | 50 | — | 9 | | | 13 | 1 | 21 | 18 | 1 | 5 | 34 | 259 | 水防準備体制1回 |
| 9 | | | 123 | 1 | 217 | 43 | 1 | 91 | 47 | 185 | 40 | 20 | 66 | 220 | 1,514 | 水防準備体制6回 水防本部体制(第1次動員)3回 |
| 8 | | | | | 17 | 2 | | | | 25 | 5 | | | 34 | 251 | 水防準備体制1回 水防本部体制(第1次動員)1回 |
| 7 | | | 37 | | 63 | 27 | 1 | 8 | 20 | 74 | 124 | 3 | 10 | 112 | 851 | 水防準備体制2回 水防本部体制(第1次動員)1回 |
| 6 | | 3 | 3 | | 1 | | | | | 4 | 1 | 1 | 4 | 4 | 120 | |
| 5 | | | 69 | | 188 | 16 | | 107 | 56 | 299 | 37 | 34 | 87 | 224 | 1,924 | 水防準備体制7回 水防本部体制(第1次動員)1回 水防本部体制(第2次動員)1回 |
| 4 | | 5 | 57 | | 68 | 5 | | 105 | 7 | 15 | 9 | | | 107 | 312 | 水防準備体制2回 |

統計資料

第1表 消防予算及び決算

単位:千円

| 科 目 | 最終予算額 | | 決算額 | |
|--------------------------|-------------------|-------------------|-------------------|-------------------|
| | 平成26年度 | 平成25年度 | 平成26年度 | 平成25年度 |
| 消防費(繰越明許費・事故繰越含む) | 15,996,358 | 13,834,912 | 15,830,922 | 13,358,171 |
| 現年度分 | 15,647,691 | 13,803,190 | 15,490,795 | 13,326,795 |
| 常備消防費 | 12,081,530 | 11,568,286 | 12,031,600 | 11,512,433 |
| 報酬 | 155,233 | 151,656 | 155,233 | 150,343 |
| 給料 | 4,803,423 | 4,652,944 | 4,793,013 | 4,652,506 |
| 職員手当等 | 4,167,068 | 4,124,900 | 4,157,850 | 4,105,710 |
| 共済費 | 1,547,574 | 1,469,851 | 1,544,024 | 1,456,840 |
| 賃金 | 16,579 | 16,972 | 16,491 | 16,959 |
| 報償費 | 9,707 | 9,266 | 7,465 | 8,742 |
| 普通旅費 | 31,484 | 25,197 | 27,489 | 22,649 |
| 特別旅費 | 1,490 | 1,511 | 1,165 | 1,280 |
| 消耗品費等 | 229,079 | 226,073 | 227,395 | 225,215 |
| 燃料費 | 89,180 | 86,196 | 87,185 | 83,754 |
| 食糧費 | 248 | 171 | 233 | 150 |
| 光熱水費 | 127,804 | 122,189 | 127,001 | 120,885 |
| 修繕料 | 263,891 | 128,627 | 259,794 | 126,875 |
| 通信運搬費 | 59,680 | 62,788 | 59,191 | 62,595 |
| 手数料等 | 14,434 | 14,787 | 13,650 | 14,099 |
| 保険料 | 10,918 | 10,826 | 10,918 | 10,828 |
| 委託料 | 235,402 | 245,959 | 235,327 | 242,213 |
| 使用料及び賃借料 | 102,645 | 95,403 | 102,538 | 94,385 |
| 備品購入費 | 32,962 | 19,023 | 32,355 | 18,985 |
| 負担金、補助及び交付金 | 175,827 | 97,451 | 166,380 | 91,212 |
| 補償、補填及び賠償金 | - | - | - | - |
| 公課費 | 6,902 | 6,496 | 6,903 | 6,208 |
| 非常備消防費 | 477,011 | 446,924 | 453,245 | 423,559 |
| 報酬 | 264,404 | 264,404 | 259,099 | 257,886 |
| 報償費 | 72,251 | 67,417 | 54,550 | 51,136 |
| 普通旅費 | 1,717 | 2,404 | 1,717 | 2,154 |
| 消耗品費等 | 40,236 | 18,947 | 40,235 | 18,947 |
| 燃料費 | 2,802 | 2,208 | 2,797 | 2,208 |
| 光熱水費 | 5,145 | 4,906 | 5,133 | 4,906 |
| 修繕料 | 5,630 | 4,288 | 5,630 | 4,288 |
| 通信運搬費 | 371 | 403 | 372 | 404 |
| 手数料等 | 1,767 | 1,797 | 1,767 | 1,784 |
| 保険料 | 730 | 659 | 730 | 659 |
| 委託料 | 704 | 520 | 703 | 517 |
| 使用料及び賃借料 | 1,695 | 1,877 | 1,695 | 1,857 |
| 備品購入費 | 4,471 | 478 | 4,471 | 475 |
| 負担金、補助及び交付金 | 72,405 | 74,068 | 71,663 | 73,866 |
| 公課費 | 2,683 | 2,548 | 2,683 | 2,472 |
| 消防施設費 | 1,603,584 | 1,648,519 | 1,531,331 | 1,259,085 |
| 普通旅費 | 635 | 343 | 205 | 220 |
| 消耗品費等 | 5,613 | 7,865 | 3,954 | 7,584 |
| 燃料費 | - | 294 | - | - |
| 修繕料 | 51,556 | 43,510 | 49,661 | 40,162 |
| 通信運搬費 | 44 | 79 | 17 | 54 |
| 手数料等 | 379 | 1,709 | 335 | 1,509 |
| 保険料 | 171 | 179 | 168 | 170 |
| 委託料 | 83,463 | 309,083 | 80,778 | 263,483 |
| 使用料及び賃借料 | 69,898 | 34,178 | 69,482 | 33,408 |
| 工事請負費 | 631,717 | 626,015 | 579,070 | 312,601 |
| 原材料費 | 292 | 351 | 291 | 191 |
| 備品購入費 | 635,167 | 496,895 | 627,794 | 482,511 |
| 負担金、補助及び交付金 | 123,710 | 127,106 | 118,769 | 116,325 |
| 公課費 | 939 | 912 | 807 | 867 |
| 災害対策費 | 1,485,566 | 139,461 | 1,474,619 | 131,718 |
| 報酬 | 35,543 | 4,176 | 32,517 | 1,485 |
| 職員手当等 | 1,277,707 | 5,609 | 1,274,497 | 3,538 |
| 報償費 | 819 | 296 | 717 | 171 |
| 普通旅費 | 900 | 779 | 656 | 630 |
| 消耗品費等 | 24,990 | 11,313 | 23,068 | 10,706 |
| 燃料費 | 2,739 | 27 | 1,639 | 14 |
| 食糧費 | 37 | 51 | 25 | 16 |
| 光熱水費 | 2,462 | 2,267 | 2,437 | 2,252 |
| 修繕料 | 382 | 46 | 376 | 34 |
| 通信運搬費 | 23,588 | 11,170 | 23,552 | 11,082 |
| 手数料等 | 236 | 65 | 226 | 57 |
| 委託料 | 99,442 | 89,594 | 98,507 | 88,668 |
| 使用料及び賃借料 | 3,963 | 2,543 | 3,849 | 2,537 |
| 工事請負費 | 6,631 | 6,170 | 6,426 | 6,090 |
| 備品購入費 | 4,671 | 3,686 | 4,671 | 2,942 |
| 負担金、補助及び交付金 | 1,456 | 1,669 | 1,456 | 1,496 |
| 繰越明許費 | 329,152 | 31,722 | 320,612 | 31,376 |
| 非常備消防費 | - | - | - | - |
| 消耗品費等 | - | - | - | - |
| 備品購入費 | - | - | - | - |
| 消防施設費 | 329,152 | 23,900 | 320,612 | 23,554 |
| 修繕料 | - | 2,500 | - | 2,499 |
| 委託料 | 43,003 | 121 | 42,973 | 118 |
| 工事請負費 | 286,149 | 21,279 | 277,639 | 20,937 |
| 災害対策費 | 0 | 7,822 | - | 7,822 |
| 委託料 | - | 7,822 | - | 7,822 |
| 事故繰越 | 19,515 | 0 | 19,515 | 0 |
| 消防施設費 | 19,515 | - | 19,515 | - |
| 工事請負費 | 19,515 | - | 19,515 | - |

第2表 消防費財源内訳

単位:千円

| 科 目 | 予 算 額 | | 決 算 額 | |
|--------------------------|-------------------|-------------------|-------------------|-------------------|
| | 平成26年度 | 平成25年度 | 平成26年度 | 平成25年度 |
| 消防費(繰越明許費・事故繰越含む) | 15,996,358 | 13,834,912 | 15,830,922 | 13,358,171 |
| 現年度分 | 15,647,691 | 13,803,190 | 15,490,795 | 13,326,795 |
| 国庫支出金 | 1,095 | 644,326 | 1,300 | 642,583 |
| 都道府県支出金 | 19,024 | 19,251 | 18,606 | 18,629 |
| 使用料、手数料 | 17,000 | 14,350 | 13,520 | 14,016 |
| 分担金、負担金、寄付金 | 1,155,798 | 1,094,029 | 1,106,177 | 1,004,991 |
| 財産収入 | 13,043 | 13,763 | 10,626 | 13,339 |
| 繰入金 | - | - | - | - |
| 諸収入 | 107,149 | 210,606 | 78,301 | 163,786 |
| 繰越金 | - | - | - | - |
| 地方債 | 1,202,900 | 493,500 | 1,143,900 | 173,800 |
| 一般財源 | 13,131,682 | 11,313,365 | 13,118,365 | 11,295,651 |
| 繰越明許費 | 329,152 | 31,722 | 320,612 | 31,376 |
| 諸収入 | 30,471 | - | 30,470 | - |
| 地方債 | 216,600 | 23,900 | 208,200 | 23,100 |
| 一般財源 | 82,081 | 7,822 | 81,942 | 8,276 |
| 事故繰越 | 19,515 | - | 19,515 | - |
| 国庫支出金 | - | - | - | - |
| 地方債 | 19,500 | - | 19,500 | - |
| 一般財源 | 15 | - | 15 | - |

第3表 平成26年度消防費決算

単位:千円

| 区 分 | 合計 | 消防費 | | | |
|--------------|-------------------|-------------------|----------------|------------------|------------------|
| | | 常備消防費 | 非常備消防費 | 消防施設費 | 災害対策費 |
| 決算額合計 | 15,830,922 | 12,031,600 | 453,245 | 1,871,458 | 1,474,619 |
| 消費的経費 | 14,313,893 | 12,015,635 | 453,245 | 376,820 | 1,468,193 |
| 人件費 | 12,208,266 | 10,642,153 | 259,099 | - | 1,307,014 |
| 物件費 | 1,334,267 | 943,639 | 57,293 | 174,329 | 159,006 |
| 維持補修費 | 446,920 | 238,177 | 7,227 | 201,516 | - |
| 補助費等 | 324,440 | 191,666 | 129,626 | 975 | 2,173 |
| 普通建設事業費 | 1,517,029 | 15,965 | - | 1,494,638 | 6,426 |
| 補助事業費 | - | - | - | - | - |
| 機械器具購入費 | - | - | - | - | - |
| 通信施設費 | - | - | - | - | - |
| 水利施設費 | - | - | - | - | - |
| その他 | - | - | - | - | - |
| 単独事業費 | 1,517,029 | 15,965 | - | 1,494,638 | 6,426 |
| 機械器具購入費 | 633,488 | 8,640 | - | 624,848 | - |
| 通信施設費 | 6,426 | - | - | - | 6,426 |
| 水利施設費 | 9,271 | - | - | 9,271 | - |
| その他 | 867,844 | 7,325 | - | 860,519 | - |

第4表 市予算・決算と消防予算・決算の比較

単位:千円

(各年度末)

| 年 度 | 一 般 会 計 | | 消 防 費 予 算 | | 比 率 (%) | |
|--------|-------------|-------------|------------|------------|------------|------------|
| | 当初予算額(A) | 決算額 (B) | 当初予算額(C) | 決算額 (D) | 当初 (C)/(A) | 決算 (D)/(B) |
| 平成26年度 | 585,580,751 | 572,600,251 | 14,128,336 | 15,830,922 | 2.4 | 2.8 |
| 平成25年度 | 569,726,895 | 567,476,482 | 14,064,908 | 13,358,171 | 2.5 | 2.4 |
| 平成24年度 | 588,595,367 | 577,888,755 | 14,623,581 | 14,188,131 | 2.5 | 2.5 |
| 平成23年度 | 608,440,986 | 583,530,156 | 14,499,693 | 14,486,943 | 2.4 | 2.5 |
| 平成22年度 | 591,637,346 | 581,121,410 | 14,639,450 | 14,590,675 | 2.5 | 2.5 |
| 平成21年度 | 551,551,228 | 572,089,881 | 14,589,177 | 14,402,081 | 2.6 | 2.5 |
| 平成20年度 | 550,186,865 | 548,053,826 | 15,197,341 | 14,700,855 | 2.8 | 2.7 |
| 平成19年度 | 524,233,022 | 535,638,224 | 13,773,739 | 14,166,061 | 2.6 | 2.6 |
| 平成18年度 | 538,169,909 | 528,073,747 | 13,839,129 | 14,311,241 | 2.6 | 2.7 |
| 平成17年度 | 527,263,838 | 517,616,802 | 13,236,151 | 14,619,203 | 2.5 | 2.8 |

第5表 消防庁舎等の現況

(平成27年3月末)

| 名称 | 所在地 | 建築年月日 | 構造 | 敷地面積(㎡) | 建築面積(㎡) | 延面積(㎡) | |
|---------------|----------------------|-------------------------|----------------------|-----------------------------|------------------|------------------|----------|
| 総計 | | | | 50,902.76 | 19,832.29 | 52,984.30 | |
| 消防局庁舎(中消防署併設) | 中区大手町五丁目20番12号 | S49. 6.20 | 鉄骨鉄筋コンクリート造地下1階地上7階建 | 1,447.07 | 1,082.06 | 6,746.22 | |
| 消防局整備工場 | 中区大手町五丁目19番7号 | S49.11.27 | 鉄骨造2階建 | 680.36 | 205.01 | 344.55 | |
| 消防航空隊基地 | 西区観音新町四丁目10番2号 | H26.5.30 | 鉄骨造2階建 | 広島ヘリポート敷地内 | 1,059.40 | 1,431.88 | |
| 中消防署 | 本署 | 中区大手町五丁目20番12号 | | | | | |
| | 白島出張所 | 中区白島九軒町12番20号 | S38. 8.10 | 鉄筋コンクリート造2階建 | 366.08 | 181.25 | 355.71 |
| | 基町出張所 | 中区基町20番8号 | S53. 7.25 | 鉄筋コンクリート造3階建 | 407.93 | 186.74 | 368.47 |
| | 江波出張所 | 中区舟入南六丁目2番1号 | H27.3.18 | 鉄筋コンクリート造3階建 | 629.71 | 393.26 | 1,114.37 |
| 東消防署 | 本署 | 東区光町二丁目12番6号 | S57.10. 1 | 鉄筋コンクリート造3階建 | 1,993.36 | 774.15 | 2,036.35 |
| | 福田出張所 | 東区福田七丁目2番10号 | H 3. 3.30 | 鉄筋コンクリート造2階建 | 1,035.44 | 301.82 | 597.26 |
| | 温品出張所 | 東区温品五丁目3番1号 | S47. 3.29 | 〃 | JR敷地内 | 301.04 | 462.82 |
| | 戸坂出張所 | 東区戸坂出江二丁目9番11号 | S43. 4.27 | 〃 | 481.97 | 178.64 | 255.20 |
| 南消防署 | 本署 | 南区的場町二丁目5番14号 | H21. 6.30 | 鉄筋コンクリート造地下1階地上6階建 | 818.05 | 536.20 | 2,579.41 |
| | 水上出張所 | 南区宇品海岸二丁目23番39号 | S54.11.12 | 鉄筋コンクリート造3階建 | 1,802.00 | 696.40 | 1,893.31 |
| | 青崎出張所 | 南区青崎一丁目7番12号 | S38.12. 6 | 鉄筋コンクリート造2階建 | 350.84 | 169.19 | 286.21 |
| | 東本浦出張所 | 南区東本浦町23番6号 | S56.10.16 | 〃 | 827.47 | 323.67 | 535.97 |
| | 日宇那出張所 | 南区日宇那町3番6号 | S44. 3.31 | 〃 | 495.89 | 180.40 | 296.05 |
| | 宇品出張所 | 南区宇品東二丁目1番46号 | H18.10.20 | 鉄骨造(一部鉄筋コンクリート造)地下1階地上4階建 | 宇品第一公園内 | 258.90 | 1,144.75 |
| | 似島出張所(南区役所似島出張所併設) | 南区似島町字家下752番74 | H 9. 9.30 | 鉄筋コンクリート造一部鉄骨3階建 | 南区役所似島出張所敷地内 | 241.69 | 489.24 |
| 西消防署 | 本署 | 西区都町43番10号 | H12. 3.10 | 鉄骨造(一部鉄骨鉄筋コンクリート造)地下1階地上8階建 | 1,717.59 | 1,326.32 | 6,245.28 |
| | 三篠出張所 | 西区三篠町三丁目16番23号 | H13. 8.28 | 鉄筋コンクリート造3階建 | 520.06 | 406.37 | 1,063.01 |
| | 己斐出張所 | 西区己斐中三丁目14番2号 | S47. 2.27 | 鉄筋コンクリート造2階建 | 594.85 | 204.57 | 346.74 |
| | 庚午出張所 | 西区庚午中四丁目21番19号 | H17 .2.28 | 鉄骨造地下1階地上4階建 | 331.98 | 293.87 | 960.37 |
| | 井口出張所 | 西区商工センター四丁目1番1号 | S55.10.24 | 鉄筋コンクリート造2階建 | 3,000.00 | 604.64 | 636.33 |
| 安佐南消防署 | 本署 | 安佐南区緑井一丁目10番3号 | H25.3.8 | 鉄筋コンクリート造6階建 | 1,740.10 | 1143.50 | 3,612.36 |
| | 上安出張所 | 安佐南区上安五丁目8番14号 | S52. 7.19 | 鉄筋コンクリート造2階建 | 691.43 | 260.92 | 370.05 |
| | 祇園出張所 | 安佐南区祇園二丁目48番11号 | S45. 3.12 | 〃 | 安佐南区役所祇園出張所敷地内 | 241.00 | 482.28 |
| | 沼田出張所(安佐南区役所沼田出張所併設) | 安佐南区伴東四丁目18番6号 | S46. 9. 1 | 〃 | 安佐南区役所沼田出張所敷地内 | 221.61 | 341.61 |
| 安佐北消防署 | 本署 | 安佐北区可部南四丁目26番13号 | S53. 5.30 | 鉄筋コンクリート造3階建 | 1,608.91 | 814.03 | 2,057.00 |
| | 白木出張所 | 安佐北区白木町大字市川1533番地5 | S50. 5.10 | 鉄筋コンクリート造2階建 | 2,343.90 | 314.70 | 456.48 |
| | 高陽出張所 | 安佐北区真亀一丁目3番6号 | S54. 9.19 | 〃 | 1,578.58 | 568.25 | 834.66 |
| | 可部出張所 | 安佐北区可部七丁目7番16号 | H22.11.15 | 〃 | 1,015.51 | 390.44 | 777.12 |
| | 安佐出張所(安佐北区役所安佐出張所併設) | 安佐北区安佐町大字飯室3052番地1 | S56. 3.31 | 〃 | 安佐北区役所安佐出張所敷地内 | 283.59 | 542.64 |
| | 安芸太田出張所 | 山県郡安芸太田町大字中筒賀字東松原345番地2 | S57. 9.24 | 〃 | 3637.56 | 631.36 | 969.66 |
| 安芸消防署 | 本署 | 安芸郡海田町堀川町3番12号 | S44.3.31 | 鉄筋コンクリート造一部5階建 | 986.88 | 666.00 | 2077.63 |
| | 瀬野川出張所 | 安芸区中野東七丁目14番23号 | S46. 3.31 | 鉄筋コンクリート造2階建 | 283.42 | 200.00 | 314.91 |
| | 矢野出張所 | 安芸区矢野西二丁目16番1号 | S62. 9.16 | 鉄筋コンクリート造2階建 | 3,459.30 | 325.00 | 640.34 |
| | 熊野出張所 | 安芸郡熊野町萩原六丁目26番8号 | S50. 3.31 | 鉄筋コンクリート造2階建 | 1,014.27 | 297.00 | 389.68 |
| | 坂出張所 | 安芸郡坂町横浜中央一丁目1番11号 | S47.3.31 | 鉄筋コンクリート造2階建 | 264.31 | 210.00 | 304.62 |
| 佐伯消防署 | 本署 | 佐伯区五日市中央七丁目25番18号 | S61.10. 1 | 鉄筋コンクリート造3階建(一部4階) | 2,982.91 | 836.72 | 2,045.52 |
| | 湯来出張所 | 佐伯区湯来町大字和田224番地 | S60. 9.24 | 鉄骨一部鉄筋コンクリート造2階建 | 1,575.00 | 568.68 | 852.98 |
| | 八幡出張所 | 佐伯区利松一丁目5番24号 | S57. 3.17 | 鉄筋コンクリート造2階建 | 474.61 | 289.20 | 553.57 |
| | 海老園出張所 | 佐伯区海老園一丁目2番54号 | S49. 6. 4 | 鉄筋コンクリート造3階建(一部4階) | 895.82 | 466.27 | 1,100.15 |
| 広島市総合防災センター | 安佐北区倉掛二丁目33番1号 | S58. 3.31 | 鉄筋コンクリート造一部鉄骨造5階建 | 9,745.36 | 954.48 | 3,780.96 | |
| 消防補助施設無線 | 呉娑々字山中継局 | 東区馬木町字五社宗1114番地1 | S61. 3.31 | 鉄筋コンクリート造2階建 | 120.00 | 49.58 | 95.78 |
| | 畑峠中継局 | 西区己斐上五丁目890番地14 | H13. 3. 9 | 鉄筋コンクリート造平屋建 | 390.00 | 121.00 | 121.00 |
| | 福王寺山中継局 | 安佐北区可部町大字綾ヶ谷住田2925番地 | S60.12.23 | 鉄筋コンクリート造平屋建 | 120.00 | 34.44 | 34.44 |
| | 原山無線中継局 | 安芸区阿戸町字影浦山1562番地131 | H 6. 3.15 | 鉄筋コンクリート造平屋建 | 経済局所管地内 | 15.12 | 15.12 |
| | 倉谷山中継局 | 佐伯区湯来町大字伏谷字大野地山1118番地 | H23.3.22 | 鉄骨造平屋建 | 214.34 | 21.00 | 21.00 |
| | 松原無線中継局 | 山県郡安芸太田町大字中筒賀字中山北向308番地 | S57.11. 8 | 鉄筋コンクリート造平屋建 | 民有地敷地内 | 2.81 | 3.24 |

※安芸消防署及び瀬野川・矢野・坂出張所の敷地面積については、登記上の広島市の按分面積を標記している。

第6表 職員の年齢・勤続年数

単位:人

(平成26年4月)

| 区分 | 総数 | 消 防 吏 員 | | | | | | | | | | 消防吏員 以外の職員 |
|------------------|-------|---------|----|---|-----|----|-----|-----|-----|----|-----|---------------|
| | | 司監 | 正監 | 監 | 司令長 | 司令 | 司令補 | 士長 | 副士長 | 士 | | |
| 総数 | 1,347 | 1,335 | 1 | 8 | 5 | 57 | 243 | 300 | 399 | 2 | 320 | 12 |
| 年 齢 | 18歳 | 13 | 13 | | | | | | | | 13 | |
| | 19歳 | 18 | 18 | | | | | | | | 18 | |
| | 20歳 | 21 | 21 | | | | | | | | 21 | |
| | 21歳 | 28 | 28 | | | | | | | | 28 | |
| | 22歳 | 63 | 63 | | | | | | | | 63 | |
| | 23歳 | 56 | 56 | | | | | | | | 55 | |
| | 24歳 | 65 | 65 | | | | | | | 1 | 46 | |
| | 25歳 | 60 | 60 | | | | | | | 19 | 38 | |
| | 26歳 | 62 | 61 | | | | | | | 22 | 27 | 1 |
| | 27歳 | 39 | 39 | | | | | | | 34 | 8 | |
| | 28歳 | 38 | 38 | | | | | | | 31 | 1 | |
| | 29歳 | 26 | 26 | | | | | | | 33 | 1 | |
| | 30歳 | 30 | 30 | | | | | | | 4 | 1 | |
| | 31歳 | 40 | 40 | | | | | | | 1 | | |
| | 32歳 | 17 | 17 | | | | | | | 3 | | |
| | 33歳 | 23 | 23 | | | | | | | 10 | | |
| | 34歳 | 12 | 12 | | | | | 1 | | 5 | | |
| | 35歳 | 20 | 20 | | | | | 1 | | 9 | | |
| | 36歳 | 23 | 23 | | | | | | | 17 | | |
| | 37歳 | 15 | 15 | | | | | 1 | | 12 | | |
| | 38歳 | 24 | 24 | | | | | 5 | | 15 | | |
| | 39歳 | 42 | 42 | | | | | 7 | | 18 | | |
| | 40歳 | 28 | 28 | | | | | 2 | | 16 | | |
| | 41歳 | 32 | 32 | | | | | 8 | | 13 | | |
| | 42歳 | 16 | 16 | | | | | 8 | | 3 | | |
| | 43歳 | 18 | 17 | | | | | 6 | | 7 | | 1 |
| | 44歳 | 13 | 13 | | | | | 4 | | 5 | | |
| | 45歳 | 15 | 15 | | | | 1 | 7 | | 4 | | |
| | 46歳 | 18 | 18 | | | | 1 | 6 | | 7 | | |
| | 47歳 | 9 | 9 | | | | 2 | 3 | | 2 | | |
| 48歳 | 17 | 17 | | | | | 7 | | 10 | | | |
| 49歳 | 32 | 30 | | | | 2 | 18 | | 6 | | 2 | |
| 50歳 | 36 | 34 | | | | | 15 | | 16 | | 2 | |
| 51歳 | 27 | 26 | | | | | 13 | | 9 | | 1 | |
| 52歳 | 26 | 25 | | | | 2 | 12 | | 9 | | 1 | |
| 53歳 | 38 | 38 | | 1 | | 5 | 8 | | 14 | | | |
| 54歳 | 29 | 28 | | | 3 | 3 | 13 | | 7 | 1 | 1 | |
| 55歳 | 53 | 53 | | 2 | 1 | 7 | 22 | | 14 | | | |
| 56歳 | 38 | 38 | | 1 | | 9 | 15 | | 8 | | | |
| 57歳 | 42 | 40 | | | 1 | 10 | 18 | | 8 | | 2 | |
| 58歳 | 71 | 70 | 1 | 3 | | 10 | 22 | | 21 | 1 | 1 | |
| 59歳以上 | 54 | 54 | | 1 | | 5 | 21 | | 16 | | | |
| (平均年齢) | 38.5 | | | | | | | | | | | |
| 勤 続 年 数 | 1年未満 | 84 | 83 | | | | | | | | 83 | 1 |
| | 1年 | 59 | 59 | | | | | | 1 | | 58 | |
| | 2年 | 51 | 51 | | | | | 1 | | 4 | 46 | |
| | 3年 | 81 | 81 | | | | | 1 | | 14 | 66 | |
| | 4年 | 60 | 59 | | | | | | | 22 | 37 | 1 |
| | 5年 | 44 | 44 | | | | | | | 26 | 18 | |
| | 6年 | 92 | 92 | | | | | | 7 | 74 | 11 | |
| | 7年 | 28 | 28 | | | | | | 3 | 24 | 1 | |
| | 8年 | 34 | 34 | | | | | | 4 | 30 | | |
| | 9年 | 29 | 29 | | | | | | 3 | 26 | | |
| | 10年 | 26 | 26 | | | | | | 3 | 23 | | |
| | 11年 | 19 | 19 | | | | | 1 | 12 | 6 | | |
| | 12年 | 14 | 14 | | | | | 1 | 3 | 10 | | |
| | 13年 | 20 | 20 | | | | | 1 | 13 | 6 | | |
| | 14年 | 14 | 14 | | | | | 1 | 8 | 5 | | |
| | 15年 | 4 | 4 | | | | | | 4 | | | |
| | 16年 | 14 | 14 | | | | | 2 | 10 | 2 | | |
| | 17年 | 9 | 9 | | | | | 2 | 3 | 4 | | |
| | 18年 | 29 | 29 | | | | | 4 | 20 | 5 | | |
| | 19年 | 19 | 19 | | | | | 7 | 6 | 6 | | |
| | 20年 | 30 | 30 | | | | | 7 | 14 | 9 | | |
| | 21年 | 53 | 53 | | | | | 6 | 21 | 26 | | |
| | 22年 | 17 | 17 | | | | | 3 | 10 | 4 | | |
| | 23年 | 9 | 8 | | | | 1 | 2 | 4 | 1 | | 1 |
| | 24年 | 9 | 9 | | | | | 8 | | 1 | | |
| | 25年 | 6 | 6 | | | | 1 | 2 | 3 | | | |
| | 26年 | 15 | 13 | | | | 1 | 6 | 4 | 2 | | 2 |
| | 27年 | 19 | 19 | | | | 1 | 11 | 5 | 2 | | |
| | 28年 | 26 | 25 | | | | 1 | 10 | 10 | 4 | | 1 |
| | 29年 | 14 | 14 | | | | 1 | 2 | 9 | 2 | | |
| | 30年 | 25 | 24 | | | | 1 | 12 | 7 | 4 | | 1 |
| | 31年 | 36 | 34 | | 1 | | 1 | 19 | 11 | 2 | | 2 |
| | 32年 | 48 | 47 | | 2 | 3 | 3 | 16 | 18 | 5 | | 1 |
| | 33年 | 46 | 46 | | 1 | | 8 | 18 | 13 | 6 | | |
| | 34年 | 56 | 54 | | 1 | | 7 | 26 | 14 | 6 | | 2 |
| | 35年 | 73 | 73 | | 3 | 1 | 15 | 27 | 16 | 10 | 1 | |
| | 36年 | 41 | 41 | 1 | | 1 | 6 | 15 | 11 | 6 | 1 | |
| | 37年 | 28 | 28 | | | | 4 | 13 | 6 | 5 | | |
| | 38年 | 14 | 14 | | | | 1 | 6 | 5 | 2 | | |
| | 39年 | 9 | 9 | | | | 1 | 5 | 2 | 1 | | |
| | 40年 | 28 | 28 | | | | 3 | 5 | 13 | 7 | | |
| 41年以上 | 15 | 15 | | | | 1 | 3 | 4 | 7 | | | |
| (平均勤続年数) | 17.6 | | | | | | | | | | | |

備考
職員数は実員を示す。

第7表 消防吏員採用試験状況

単位:人

| 区 分 | 平成 25 年度 | | | 平成 26 年度 | | |
|----------------|----------|------|-------|----------|------|-------|
| | 総数 | I 種 | II 種 | 総数 | I 種 | II 種 |
| 応募者数 | 1,219 | 208 | 1,011 | 1,154 | 141 | 1,013 |
| 受験者数 | 974 | 160 | 814 | 956 | 114 | 842 |
| 合格者数 | 106 | 8 | 98 | 92 | 6 | 86 |
| 採用者数 | 61 | 6 | 55 | 77 | 6 | 71 |
| 受験者に対する合格者(倍率) | 9.2 | 20.0 | 8.3 | 10.4 | 19.0 | 9.8 |



第8表 火災予防条例等に基づく各種届出事務処理状況

単位:件

(平成26年度)

| 区分 | 総数 | 消防局 | 中署 | 東署 | 南署 | 西署 | 安佐南署 | 安佐北署 | 安佐北 | 安芸太田 | 山口市 | 安芸 | 安芸 | 海田 | 坂町 | 熊野 | 佐伯 | |
|------------------|------------------------------|--------|-------|-------|-------|-------|-------|-------|-------|-------|-----|-------|-------|-----|-----|-----|-------|-------|
| | | | | | | | | | 区 | 町 | 市 | 区 | 町 | 町 | 町 | | | |
| 総数 | 38,700 | 0 | 8,774 | 2,554 | 5,119 | 6,679 | 5,211 | 3,938 | 3,477 | 372 | 89 | 3,357 | 1,594 | 874 | 497 | 392 | 3,068 | |
| 消防法令 | 防火管理者選(解)任届 | 2,555 | | 638 | 155 | 296 | 369 | 403 | 258 | 230 | 16 | 12 | 229 | 117 | 56 | 26 | 30 | 207 |
| | 統括防火管理者選(解)任届 | 83 | | 46 | 4 | 11 | 6 | 6 | 2 | 2 | 0 | 0 | 3 | 2 | 0 | 1 | 0 | 5 |
| | 防火管理に係る消防計画届 | 5,014 | | 1,698 | 304 | 744 | 782 | 404 | 210 | 178 | 21 | 11 | 470 | 214 | 150 | 67 | 39 | 402 |
| | 全体についての防火管理に係る消防計画届 | 111 | | 65 | 4 | 14 | 15 | 6 | 1 | 1 | 0 | 0 | 0 | 0 | 0 | 0 | 0 | 6 |
| | 防災表示者登録申請 | 0 | | 0 | 0 | 0 | 0 | 0 | 0 | 0 | 0 | 0 | 0 | 0 | 0 | 0 | 0 | 0 |
| | 圧縮アセチレンガス等届 | 276 | | 22 | 10 | 19 | 24 | 82 | 69 | 66 | 3 | 0 | 25 | 8 | 12 | 1 | 4 | 25 |
| | 消防用設備等の点検結果報告書 | 18,629 | | 3,831 | 1,362 | 2,416 | 3,132 | 2,987 | 1,841 | 1,724 | 110 | 7 | 1,516 | 738 | 432 | 163 | 183 | 1,544 |
| | 防火管理に係る特例認定申請 | 109 | | 22 | 18 | 6 | 13 | 6 | 13 | 13 | 0 | 0 | 3 | 3 | 0 | 0 | 0 | 28 |
| | 防火対象物の定期点検報告書 | 975 | | 312 | 30 | 137 | 232 | 109 | 47 | 47 | 0 | 0 | 65 | 24 | 16 | 9 | 16 | 43 |
| | 自衛消防組織設置(変更)届 | 84 | | 39 | 22 | 10 | 1 | 6 | 2 | 1 | 1 | 0 | 2 | 2 | 0 | 0 | 0 | 2 |
| | 防災管理者選任(解任)届 | 230 | | 74 | 24 | 11 | 57 | 60 | 1 | 1 | 0 | 0 | 1 | 1 | 0 | 0 | 0 | 2 |
| | 統括防災管理者選任(解任)届 | 14 | | 7 | 1 | 3 | 0 | 3 | 0 | 0 | 0 | 0 | 0 | 0 | 0 | 0 | 0 | 0 |
| | 防災管理に係る消防計画届 | 443 | | 173 | 23 | 24 | 158 | 58 | 2 | 2 | 0 | 0 | 3 | 3 | 0 | 0 | 0 | 2 |
| | 全体についての防災管理に係る消防計画届 | 31 | | 19 | 1 | 4 | 4 | 3 | 0 | 0 | 0 | 0 | 0 | 0 | 0 | 0 | 0 | 0 |
| | 防災管理に係る特例認定申請 | 6 | | 6 | 0 | 0 | 0 | 0 | 0 | 0 | 0 | 0 | 0 | 0 | 0 | 0 | 0 | 0 |
| 防災管理対象物定期点検結果報告書 | 261 | | 61 | 4 | 25 | 154 | 12 | 3 | 3 | 0 | 0 | 1 | 1 | 0 | 0 | 0 | 1 | |
| 条例 | 防火対象物使用開始届 | 2,431 | | 745 | 128 | 430 | 365 | 265 | 185 | 169 | 14 | 2 | 156 | 72 | 56 | 19 | 9 | 157 |
| | 炉 | 6 | | 0 | 0 | 0 | 0 | 0 | 0 | 0 | 0 | 0 | 5 | 0 | 4 | 0 | 1 | 1 |
| | 厨房設備 | 1 | | 1 | 0 | 0 | 0 | 0 | 0 | 0 | 0 | 0 | 0 | 0 | 0 | 0 | 0 | 0 |
| | 温風暖房機 | 0 | | 0 | 0 | 0 | 0 | 0 | 0 | 0 | 0 | 0 | 0 | 0 | 0 | 0 | 0 | 0 |
| | ボイラー | 40 | | 5 | 1 | 2 | 6 | 6 | 5 | 5 | 0 | 0 | 8 | 8 | 0 | 0 | 0 | 7 |
| | 給湯湯沸設備 | 45 | | 2 | 2 | 7 | 12 | 8 | 3 | 3 | 0 | 0 | 7 | 6 | 1 | 0 | 0 | 4 |
| | 乾燥設備 | 8 | | 2 | 0 | 0 | 4 | 0 | 0 | 0 | 0 | 0 | 2 | 2 | 0 | 0 | 0 | 0 |
| | サウナ設備 | 1 | | 0 | 0 | 0 | 0 | 1 | 0 | 0 | 0 | 0 | 0 | 0 | 0 | 0 | 0 | 0 |
| | ヒートポンプ冷暖房機 | 0 | | 0 | 0 | 0 | 0 | 0 | 0 | 0 | 0 | 0 | 0 | 0 | 0 | 0 | 0 | 0 |
| | 火花を生ずる設備 | 0 | | 0 | 0 | 0 | 0 | 0 | 0 | 0 | 0 | 0 | 0 | 0 | 0 | 0 | 0 | 0 |
| | 放電加工機 | 0 | | 0 | 0 | 0 | 0 | 0 | 0 | 0 | 0 | 0 | 0 | 0 | 0 | 0 | 0 | 0 |
| | 発電設備 | 73 | | 24 | 7 | 10 | 16 | 7 | 2 | 2 | 0 | 0 | 2 | 0 | 1 | 1 | 0 | 5 |
| | 変電設備 | 210 | | 38 | 4 | 41 | 35 | 31 | 5 | 5 | 0 | 0 | 28 | 8 | 17 | 2 | 1 | 28 |
| | 蓄電池設備 | 81 | | 25 | 3 | 19 | 6 | 9 | 3 | 3 | 0 | 0 | 12 | 4 | 8 | 0 | 0 | 4 |
| | ネオン管灯設備 | 0 | | 0 | 0 | 0 | 0 | 0 | 0 | 0 | 0 | 0 | 0 | 0 | 0 | 0 | 0 | 0 |
| | 水素ガスを充填する気球 | 0 | | 0 | 0 | 0 | 0 | 0 | 0 | 0 | 0 | 0 | 0 | 0 | 0 | 0 | 0 | 0 |
| | 火災とまざらわしい煙又は火災を発生のおそれのある行為の届 | 2,717 | | 180 | 208 | 254 | 449 | 302 | 626 | 569 | 46 | 11 | 458 | 194 | 35 | 171 | 58 | 240 |
| | 煙火打ち上げ・仕掛け届 | 319 | | 28 | 12 | 0 | 39 | 112 | 69 | 62 | 5 | 2 | 35 | 16 | 13 | 1 | 5 | 24 |
| | 催物開催届 | 491 | | 28 | 4 | 136 | 163 | 1 | 157 | 113 | 24 | 20 | 1 | 1 | 0 | 0 | 0 | 1 |
| | 水道断(減)水届 | 615 | | 56 | 41 | 66 | 135 | 75 | 78 | 76 | 2 | 0 | 50 | 29 | 5 | 9 | 7 | 114 |
| 道路工事・占有届 | 984 | | 46 | 43 | 91 | 239 | 82 | 235 | 122 | 108 | 5 | 157 | 89 | 35 | 13 | 20 | 91 | |
| 指定洞道等届 | 0 | | 0 | 0 | 0 | 0 | 0 | 0 | 0 | 0 | 0 | 0 | 0 | 0 | 0 | 0 | 0 | |
| 喫煙等承認申請書 | 332 | | 201 | 4 | 63 | 53 | 3 | 1 | 1 | 0 | 0 | 4 | 4 | 0 | 0 | 0 | 3 | |
| 露店等の開設届 | 932 | | 132 | 57 | 112 | 186 | 131 | 95 | 61 | 17 | 17 | 111 | 48 | 33 | 14 | 16 | 108 | |
| その他 | 証明願(防火管理者修了証明書) | 177 | | 55 | 13 | 19 | 21 | 33 | 19 | 18 | 1 | 0 | 3 | 0 | 0 | 0 | 3 | 14 |
| | 消防法令適合通知書 | 9 | | 5 | 0 | 0 | 1 | 0 | 3 | 0 | 3 | 0 | 0 | 0 | 0 | 0 | 0 | 0 |
| | 旅行関係者からの照会回答 | 407 | | 188 | 65 | 149 | 2 | 0 | 3 | 0 | 1 | 2 | 0 | 0 | 0 | 0 | 0 | 0 |

第9表 特殊対象物状況

単位:件

| 用 途 | 平成25年度 | | | | 平成26年度 | | | | 中 署 | | | 東 署 | | | | | |
|-------|---|--------|-------|--------|--------|--------|-------|--------|--------|-------|-----|-------|-------|-------|-----|-------|-----|
| | 8 | 8 | 17 | 8 | 8 | 17 | 8 | 8 | 17 | 8 | 8 | 17 | | | | | |
| | 条 | 条の2 | 条 | | | | | | | | | | 条 | 条の2 | 条 | 条 | 条の2 |
| 総 数 | 37,351 | 9,860 | 1,289 | 26,202 | 37,409 | 10,371 | 845 | 26,193 | 7,721 | 2,207 | 649 | 4,865 | 2,775 | 864 | 7 | 1,904 | |
| 1項 | イ 劇場・映画館等 | 14 | 14 | | 14 | 14 | | | 3 | 3 | | | | | | | |
| | ロ 公会堂・集会場 | 460 | 449 | 1 | 10 | 464 | 453 | 2 | 9 | 25 | 24 | 1 | 33 | 33 | | | |
| 2項 | イ キャバレー等 | 2 | 2 | | | 2 | 2 | | | 1 | 1 | | | | | | |
| | ロ 遊技場・ダンスホール | 84 | 83 | | 1 | 84 | 82 | | 2 | 14 | 14 | | 6 | 6 | | | |
| | ハ 性風俗関連特殊営業店舗 | 3 | 2 | | 1 | 3 | 2 | | 1 | 3 | 2 | | 1 | | | | |
| | ニ 個室ビデオ等個室型店舗 | 20 | 20 | | | 20 | 20 | | | 8 | 8 | | 2 | 2 | | | |
| 3項 | イ 待合・料理店等 | 18 | 16 | | 2 | 16 | 14 | | 2 | 8 | 7 | | 1 | | | | |
| | ロ 飲食店 | 589 | 442 | 106 | 41 | 584 | 487 | 58 | 39 | 280 | 201 | 58 | 21 | 7 | 7 | | |
| 4項 | 百貨店・マーケット等 | 1,042 | 726 | 11 | 305 | 1,060 | 746 | 6 | 308 | 182 | 117 | 3 | 62 | 48 | 34 | 14 | |
| 5項 | イ 旅館・ホテル等 | 205 | 156 | | 49 | 203 | 149 | | 54 | 81 | 64 | | 17 | 17 | 13 | 4 | |
| | ロ 寄宿舎・共同住宅等 | 15,109 | 2,774 | 115 | 12,220 | 15,251 | 2,843 | 82 | 12,326 | 2,220 | 483 | 67 | 1,670 | 1,498 | 337 | 1,161 | |
| 6項 | イ 病院・診療所等 | 507 | 174 | 2 | 331 | 503 | 171 | 1 | 331 | 79 | 31 | | 48 | 35 | 11 | 24 | |
| | ロ 社会福祉施設等 <small>(主に避難が困難な者を入居させる施設)</small> | 223 | 208 | | 15 | 238 | 226 | | 12 | 12 | 11 | | 1 | 32 | 28 | 4 | |
| | ハ 上記に該当しない社会福祉施設 | 360 | 277 | | 83 | 375 | 288 | | 87 | 23 | 22 | | 1 | 32 | 21 | 11 | |
| | ニ 幼稚園等 | 106 | 103 | | 3 | 102 | 99 | | 3 | 8 | 8 | | | 10 | 10 | | |
| 7項 | 小学校・中学校 | 400 | 373 | 1 | 26 | 403 | 375 | | 28 | 50 | 48 | | 2 | 34 | 32 | 2 | |
| 8項 | 図書館・美術館等 | 16 | 15 | 1 | | 16 | 15 | 1 | | 5 | 5 | | | 1 | 1 | | |
| 9項 | イ 蒸気浴場・熱気浴場等 | 30 | 22 | | 8 | 30 | 22 | | 8 | 20 | 12 | | 8 | | | | |
| | ロ イ以外の公衆浴場 | 10 | 4 | 1 | 5 | 10 | 4 | 1 | 5 | 2 | | 1 | 1 | 1 | | 1 | |
| 10項 | 停車場等 | 29 | | | 29 | 31 | | | 31 | 6 | | | 6 | 2 | | 2 | |
| 11項 | 神社・寺院・教会等 | 311 | 169 | | 142 | 310 | 169 | | 141 | 66 | 43 | | 23 | 31 | 20 | 11 | |
| 12項 | イ 工場・作業場 | 2,531 | 230 | | 2,301 | 2,514 | 231 | | 2,283 | 147 | 19 | | 128 | 51 | 5 | 46 | |
| | ロ 映画・テレビスタジオ | 2 | | | 2 | 2 | | | 2 | | | | | | | | |
| 13項 | イ 車庫・駐車場 | 268 | 5 | | 263 | 266 | 4 | | 262 | 105 | | | 105 | 10 | | 10 | |
| | ロ 飛行機等の格納庫 | 1 | | | 1 | 3 | | | 3 | | | | | | | | |
| 14項 | 倉庫 | 1,636 | 64 | | 1,572 | 1,636 | 63 | | 1,573 | 137 | 2 | | 135 | 42 | | 42 | |
| 15項 | 上記以外の事業場 | 2,573 | 778 | 38 | 1,757 | 2,527 | 793 | 21 | 1,713 | 620 | 239 | 20 | 361 | 194 | 72 | 122 | |
| 16項 | イ 複合用途(特定) | 4,443 | 2,020 | 819 | 1,604 | 4,425 | 2,322 | 527 | 1,576 | 1,597 | 682 | 385 | 530 | 281 | 158 | 7 | 116 |
| | ロ 〃 (その他) | 6,334 | 731 | 193 | 5,410 | 6,292 | 774 | 145 | 5,373 | 2,006 | 160 | 113 | 1,733 | 405 | 72 | 333 | |
| 16の2項 | 地下街 | 1 | | 1 | | 1 | | 1 | | 1 | | 1 | | | | | |
| 17項 | 文化財等 | 13 | 3 | | 10 | 14 | 3 | | 11 | 3 | 1 | | 2 | 3 | 2 | 1 | |
| 18項 | アーケード | 11 | | | 11 | 10 | | | 10 | 9 | | | 9 | | | | |

法8条……………防火管理者を必要とする対象物

法8条の2……………統括防火管理者を必要とする対象物

(平成27年3月末)

| 平成26年度 | | | | | | | | | | | | | | | | | | | |
|--------|-------|----|-------|-------|-------|----|-------|-------|-------|----|-------|-------|-----|----|-------|-------|-----|----|-------|
| 南 署 | | | | 西 署 | | | | 安佐南署 | | | | 安佐北署 | | | | 安佐北区 | | | |
| 8 | 8 | 17 | | 8 | 8 | 17 | | 8 | 8 | 17 | | 8 | 8 | 17 | | 8 | 8 | 17 | |
| 条 | 条の2 | 条 | | 条 | 条の2 | 条 | | 条 | 条の2 | 条 | | 条 | 条の2 | 条 | | 条 | 条の2 | 条 | |
| 5,279 | 1,259 | 26 | 3,994 | 6,611 | 1,802 | 73 | 4,736 | 5,989 | 1,537 | 30 | 4,422 | 3,243 | 981 | 26 | 2,236 | 2,891 | 852 | 26 | 2,013 |
| 1 | 1 | | | 2 | 2 | | | 1 | 1 | | | 3 | 3 | | | 2 | 2 | | |
| 47 | 47 | | | 74 | 73 | | 1 | 58 | 58 | | | 105 | 103 | | 2 | 65 | 63 | | 2 |
| 11 | 10 | | 1 | 12 | 11 | | 1 | 14 | 14 | | | 12 | 12 | | | 11 | 11 | | |
| | | | | 1 | 1 | | | 4 | 4 | | | | | | | | | | |
| 1 | 1 | | | 1 | 1 | | | 2 | 2 | | | 1 | 1 | | | 1 | 1 | | |
| 49 | 41 | | 8 | 35 | 33 | | 2 | 88 | 86 | | 2 | 42 | 39 | | 3 | 37 | 35 | | 2 |
| 95 | 53 | 1 | 41 | 159 | 105 | | 54 | 210 | 165 | 2 | 43 | 133 | 91 | | 42 | 126 | 85 | | 41 |
| 39 | 28 | | 11 | 11 | 9 | | 2 | 2 | 1 | | 1 | 34 | 20 | | 14 | 18 | 11 | | 7 |
| 2,248 | 377 | 1 | 1,870 | 2,544 | 635 | 10 | 1,899 | 3,292 | 437 | | 2,855 | 947 | 187 | | 760 | 929 | 187 | | 742 |
| 67 | 24 | | 43 | 71 | 27 | | 44 | 88 | 26 | | 62 | 57 | 14 | 1 | 42 | 55 | 13 | 1 | 41 |
| 24 | 22 | | 2 | 43 | 43 | | | 27 | 27 | | | 45 | 43 | | 2 | 40 | 39 | | 1 |
| 32 | 19 | | 13 | 51 | 39 | | 12 | 67 | 52 | | 15 | 66 | 46 | | 20 | 54 | 41 | | 13 |
| 15 | 15 | | | 15 | 14 | | 1 | 21 | 21 | | | 17 | 17 | | | 17 | 17 | | |
| 58 | 57 | | 1 | 52 | 50 | | 2 | 62 | 61 | | 1 | 62 | 48 | | 14 | 52 | 45 | | 7 |
| 3 | 3 | | | | | | | 1 | | 1 | | | | | | | | | |
| 2 | 2 | | | | | | | 1 | 1 | | | 4 | 4 | | | 4 | 4 | | |
| 2 | 1 | | 1 | 3 | 1 | | 2 | | | | | | | | | | | | |
| | | | | 1 | | | 1 | 16 | | | 16 | 2 | | | 2 | 2 | | | 2 |
| 35 | 20 | | 15 | 55 | 37 | | 18 | 38 | 17 | | 21 | 46 | 11 | | 35 | 41 | 9 | | 32 |
| 317 | 42 | | 275 | 376 | 39 | | 337 | 308 | 24 | | 284 | 576 | 44 | | 532 | 538 | 43 | | 495 |
| | | | | 1 | | | 1 | 1 | | | 1 | | | | | | | | |
| 44 | 1 | | 43 | 45 | 1 | | 44 | 14 | 1 | | 13 | 22 | | | 22 | 14 | | | 14 |
| | | | | 3 | | | 3 | | | | | | | | | | | | |
| 203 | 5 | | 198 | 420 | 26 | | 394 | 253 | 6 | | 247 | 261 | 7 | | 254 | 246 | 7 | | 239 |
| 383 | 118 | 1 | 264 | 474 | 111 | | 363 | 282 | 80 | | 202 | 245 | 69 | | 176 | 183 | 57 | | 126 |
| 567 | 264 | 20 | 283 | 636 | 355 | 46 | 235 | 509 | 331 | 22 | 156 | 303 | 192 | 21 | 90 | 254 | 160 | 21 | 73 |
| 1,036 | 108 | 3 | 925 | 1,524 | 189 | 17 | 1,318 | 630 | 122 | 5 | 503 | 254 | 30 | 4 | 220 | 199 | 22 | 4 | 173 |
| | | | | | | | | | | | | | | | | | | | |
| | | | | 1 | | | 1 | | | | | 6 | | | 6 | 3 | | | 3 |
| | | | | 1 | | | 1 | | | | | | | | | | | | |

法17条……消防用設備等の設置を必要とする対象物

特殊対象物状況(つづき)

| 用 途 | | 平成26年度 | | | | | | | | | | | | | | | |
|-----------|---|--------|--------------|---------|--------|--------------|---------|--------|--------------|---------|--------|--------------|------------|--------|--------------|---------|-------|
| | | 安佐北署 | | | | | | | 安芸署 | | | | 安芸署 安芸区 | | | | |
| | | 安芸太田町 | | | 廿日市市吉和 | | | | | | | | | | | | |
| | | 8 条 | 8 条の 2 | 17 条 | 8 条 | 8 条の 2 | 17 条 | 8 条 | 8 条の 2 | 17 条 | 8 条 | 8 条の 2 | 17 条 | 8 条 | 8 条の 2 | 17 条 | |
| 総 数 | | 302 | 110 | | 192 | 50 | 19 | | 31 | 2,923 | 847 | 17 | 2,059 | 1,412 | 372 | 11 | 1,029 |
| 1項 | イ 劇場・映画館等 | 1 | 1 | | | | | | | 2 | 2 | | | 1 | 1 | | |
| | ロ 公会堂・集会場 | 35 | 35 | | | 5 | 5 | | | 60 | 59 | 1 | | 32 | 32 | | |
| 2項 | イ キャバレー等 | | | | | | | | | | | | | | | | |
| | ロ 遊技場・ダンスホール | 1 | 1 | | | | | | | 6 | 6 | | | 3 | 3 | | |
| | ハ 性風俗関連特殊 営業店舗 | | | | | | | | | | | | | | | | |
| | ニ #REF! | | | | | | | | | 2 | 2 | | | 2 | 2 | | |
| 3項 | イ 待合・料理店等 | | | | | | | | | 3 | 2 | | 1 | 2 | 1 | | 1 |
| | ロ 飲食店 | 4 | 3 | | 1 | 1 | 1 | | | 32 | 29 | | 3 | 6 | 5 | | 1 |
| 4項 | 百貨店・マーケット 等 | 7 | 6 | | 1 | | | | | 107 | 84 | | 23 | 41 | 31 | | 10 |
| 5項 | イ 旅館・ホテル等 | 16 | 9 | | 7 | | | | | 8 | 7 | | 1 | 2 | 2 | | |
| | ロ 寄宿舎・共同住宅 等 | 14 | | | 14 | 4 | | | 4 | 1,188 | 163 | 4 | 1,021 | 679 | 76 | 2 | 601 |
| 6項 | イ 病院・診療所等 | 2 | 1 | | 1 | | | | | 53 | 21 | | 32 | 21 | 12 | | 9 |
| | ロ 社会福祉施設等 <small>(主に避難が困難な者を入居させる施設)</small> | 4 | 3 | | 1 | 1 | 1 | | | 29 | 28 | | 1 | 19 | 18 | | 1 |
| | ハ ロに該当しない社会 福祉施設 | 11 | 5 | | 6 | 1 | | | 1 | 52 | 45 | | 7 | 24 | 20 | | 4 |
| | ニ 幼稚園等 | | | | | | | | | 10 | 9 | | 1 | 5 | 4 | | 1 |
| 7項 | 小学校・中学校 | 9 | 3 | | 6 | 1 | | | 1 | 46 | 44 | | 2 | 20 | 19 | | 1 |
| 8項 | 図書館・美術館等 | | | | | | | | | 4 | 4 | | | | | | |
| 9項 | イ 蒸気浴場・熱気浴 場等 | | | | | | | | | 1 | 1 | | | | | | |
| | ロ イ以外の公衆浴場 | | | | | | | | | | | | | | | | |
| 10項 | 停車場等 | | | | | | | | | 4 | | | 4 | 3 | | | 3 |
| 11項 | 神社・寺院・教会 等 | 5 | 2 | | 3 | | | | | 18 | 11 | | 7 | 9 | 4 | | 5 |
| 12項 | イ 工場・作業場 | 34 | 1 | | 33 | 4 | | | 4 | 501 | 52 | | 449 | 212 | 26 | | 186 |
| | ロ 映画・テレビスタジオ | | | | | | | | | | | | | | | | |
| 13項 | イ 車庫・駐車場 | 7 | | | 7 | 1 | | | 1 | 14 | 1 | | 13 | 10 | 1 | | 9 |
| | ロ 飛行機等の格納庫 | | | | | | | | | | | | | | | | |
| 14項 | 倉庫 | 9 | | | 9 | 6 | | | 6 | 204 | 14 | | 190 | 59 | 4 | | 55 |
| 15項 | 上記以外の事業場 | 51 | 11 | | 40 | 11 | 1 | | 10 | 166 | 61 | | 105 | 61 | 21 | | 40 |
| 16項 | イ 複合用途(特定) | 39 | 22 | | 17 | 10 | 10 | | | 244 | 161 | 11 | 72 | 115 | 70 | 8 | 37 |
| | ロ // (その他) | 50 | 7 | | 43 | 5 | 1 | | 4 | 169 | 41 | 1 | 127 | 86 | 20 | 1 | 65 |
| 16の2項 地下街 | | | | | | | | | | | | | | | | | |
| 17項 | 文化財等 | 3 | | | 3 | | | | | | | | | | | | |
| 18項 | アーケード | | | | | | | | | | | | | | | | |

法8条……防火管理者を必要とする対象物

法8条の2……統括防火管理者を必要とする対象物

(平成27年3月末)

| 平成26年度 | | | | | | | | | | | | | | | |
|--------|--------------|---------|--------|--------------|---------|--------|--------------|---------|--------|--------------|---------|--------|--------------|---------|-------|
| 海田町 | | | | | | | | | 佐伯署 | | | | | | |
| 海田町 | | | 坂町 | | | 熊野町 | | | 佐伯署 | | | | | | |
| 8 条 | 8 条の 2 | 17 条 | 8 条 | 8 条の 2 | 17 条 | 8 条 | 8 条の 2 | 17 条 | 8 条 | 8 条の 2 | 17 条 | 8 条 | 8 条の 2 | 17 条 | |
| 838 | 260 | 5 | 573 | 280 | 103 | 1 | 176 | 393 | 112 | | 281 | 2,868 | 874 | 17 | 1,977 |
| | | | | | | | | 1 | 1 | | | 2 | 2 | | |
| 8 | 8 | | | 9 | 8 | 1 | | 11 | 11 | | | 62 | 56 | | 6 |
| | | | | | | | | | | | | 1 | 1 | | |
| 3 | 3 | | | | | | | | | | | 9 | 9 | | |
| | | | | | | | | | | | | 3 | 3 | | |
| | | | | | | | | 1 | 1 | | | | | | |
| 17 | 17 | | | 4 | 4 | | | 5 | 3 | | 2 | 51 | 51 | | |
| 29 | 24 | | 5 | 12 | 11 | | 1 | 25 | 18 | | 7 | 126 | 97 | | 29 |
| 2 | 2 | | | | | | | 4 | 3 | | 1 | 11 | 7 | | 4 |
| 365 | 61 | 2 | 302 | 63 | 19 | | 44 | 81 | 7 | | 74 | 1,314 | 224 | | 1,090 |
| 15 | 8 | | 7 | 6 | 1 | | 5 | 11 | | | 11 | 53 | 17 | | 36 |
| 3 | 3 | | | 1 | 1 | | | 6 | 6 | | | 26 | 24 | | 2 |
| 11 | 10 | | 1 | 4 | 4 | | | 13 | 11 | | 2 | 52 | 44 | | 8 |
| 2 | 2 | | | | | | | 3 | 3 | | | 6 | 5 | | 1 |
| 12 | 11 | | 1 | 6 | 6 | | | 8 | 8 | | | 39 | 35 | | 4 |
| 2 | 2 | | | | | | | 2 | 2 | | | 2 | 2 | | |
| 1 | 1 | | | | | | | | | | | 2 | 2 | | |
| | | | | | | | | | | | | 2 | 2 | | |
| 1 | | | 1 | | | | | | | | | | | | |
| 3 | 1 | | 2 | 3 | 3 | | | 3 | 3 | | | 21 | 10 | | 11 |
| 107 | 13 | | 94 | 61 | 7 | | 54 | 121 | 6 | | 115 | 238 | 6 | | 232 |
| | | | | | | | | | | | | | | | |
| 2 | | | 2 | 1 | | | 1 | 1 | | | 1 | 12 | | | 12 |
| | | | | | | | | | | | | | | | |
| 63 | 1 | | 62 | 54 | 9 | | 45 | 28 | | | 28 | 116 | 3 | | 113 |
| 56 | 23 | | 33 | 28 | 10 | | 18 | 21 | 7 | | 14 | 163 | 43 | | 120 |
| 86 | 57 | 3 | 26 | 15 | 13 | | 2 | 28 | 21 | | 7 | 288 | 179 | 15 | 94 |
| 50 | 13 | | 37 | 13 | 7 | | 6 | 20 | 1 | | 19 | 268 | 52 | 2 | 214 |
| | | | | | | | | | | | | | | | |
| | | | | | | | | | | | | 1 | | | 1 |
| | | | | | | | | | | | | | | | |

法17条………消防用設備等の設置を必要とする対象物

第10表 特殊対象物査察状況及び危険物製造所等査察状況

単位:件

(平成26年度)

| 区 分 | 特殊対象物 査察状況 | 危険物製造所等 査察状況 |
|------|---------------|-----------------|
| 総 数 | 18,827 | 1,260 |
| 中 署 | 4,293 | 131 |
| 東 署 | 1,329 | 71 |
| 南 署 | 2,580 | 277 |
| 西 署 | 3,052 | 64 |
| 安佐南署 | 2,618 | 183 |
| 安佐北署 | 1,624 | 212 |
| 安芸 署 | 1,845 | 203 |
| 佐伯 署 | 1,486 | 119 |

第11表 違反処理状況

単位:件

| 年 度 | 警告件数 | 命令件数 | 特例認定の取消 | 告発件数 |
|----------|------|------|---------|------|
| 平成 26 年度 | 32 | 2 | 1 | — |
| 平成 25 年度 | 9 | — | 3 | — |
| 平成 24 年度 | 11 | 4 | 4 | — |
| 平成 23 年度 | 3 | 1 | — | — |
| 平成 22 年度 | 7 | 1 | 2 | — |
| 平成 21 年度 | 7 | 3 | 2 | — |

第12表 危険物施設状況

単位:件

| 区 分 | 総 数 | 製 造 所 等 | 製 造 所 | 貯 蔵 所 | 取 扱 所 | | | | | | | | | | そ の 他 | 少 量 危 険 物 | 指 定 可 燃 物 | | |
|----------|--------|------------------|-------------|-------------|-----------------------|----------------------------|----------------------------|----------------------------|----------------------------|----------------------------|-----------------------|-----------------------|-----------------------|-----------------------|-------------|-----------------------|-----------------------|-----------------------|-----|
| | | | | | 屋 内 貯 蔵 所 | 貯 屋 外 貯 蔵 所 | 貯 屋 内 貯 蔵 所 | 貯 地 下 貯 蔵 所 | 貯 移 動 貯 蔵 所 | 貯 簡 易 貯 蔵 所 | 屋 外 貯 蔵 所 | 給 油 取 扱 所 | 販 売 取 扱 所 | 一 般 取 扱 所 | | | | 移 送 取 扱 所 | |
| 平成 26 年度 | 5,522 | 2,120 | 3 | 1,381 | 339 | 143 | 97 | 466 | 272 | 2 | 62 | 736 | 422 | 9 | 304 | 1 | 3,402 | 3,053 | 349 |
| 中 署 | 676 | 210 | 0 | 132 | 20 | 1 | 35 | 70 | 2 | 0 | 4 | 78 | 45 | 3 | 30 | 0 | 466 | 457 | 9 |
| 東 署 | 233 | 70 | 0 | 36 | 9 | 0 | 4 | 22 | 1 | 0 | 0 | 34 | 21 | 0 | 13 | 0 | 163 | 155 | 8 |
| 南 署 | 1,034 | 544 | 1 | 413 | 88 | 56 | 15 | 77 | 138 | 0 | 39 | 130 | 50 | 2 | 78 | 0 | 490 | 452 | 38 |
| 西 署 | 789 | 233 | 0 | 153 | 57 | 9 | 12 | 59 | 11 | 0 | 5 | 80 | 41 | 4 | 35 | 0 | 556 | 516 | 40 |
| 安佐南署 | 690 | 216 | 1 | 124 | 30 | 6 | 9 | 41 | 37 | 0 | 1 | 91 | 61 | 0 | 30 | 0 | 474 | 439 | 35 |
| 安佐北署 | 1,164 | 321 | 0 | 197 | 46 | 14 | 8 | 102 | 26 | 0 | 1 | 124 | 86 | 0 | 38 | 0 | 843 | 701 | 142 |
| 安佐北区 | 1,056 | 257 | 0 | 161 | 42 | 14 | 6 | 74 | 24 | 0 | 1 | 96 | 64 | 0 | 32 | 0 | 799 | 659 | 140 |
| 安芸太田町 | 95 | 52 | 0 | 29 | 4 | 0 | 1 | 22 | 2 | 0 | 0 | 23 | 17 | 0 | 6 | 0 | 43 | 41 | 2 |
| 吉和地区 | 13 | 12 | 0 | 7 | 0 | 0 | 1 | 6 | 0 | 0 | 0 | 5 | 5 | 0 | 0 | 0 | 1 | 1 | 0 |
| 安芸 署 | 528 | 369 | 1 | 245 | 72 | 52 | 3 | 55 | 51 | 0 | 12 | 123 | 65 | 0 | 57 | 1 | 159 | 124 | 35 |
| 安芸区 | 200 | 129 | 0 | 76 | 22 | 5 | 1 | 28 | 14 | 0 | 6 | 53 | 29 | 0 | 24 | 0 | 71 | 51 | 20 |
| 海田町 | 80 | 58 | 0 | 38 | 16 | 3 | 1 | 12 | 6 | 0 | 0 | 20 | 11 | 0 | 9 | 0 | 22 | 11 | 11 |
| 坂町 | 180 | 160 | 1 | 119 | 27 | 43 | 1 | 12 | 31 | 0 | 5 | 40 | 17 | 0 | 22 | 1 | 20 | 16 | 4 |
| 熊野町 | 68 | 22 | 0 | 12 | 7 | 1 | 0 | 3 | 0 | 0 | 1 | 10 | 8 | 0 | 2 | 0 | 46 | 46 | 0 |
| 佐伯 署 | 408 | 157 | 0 | 81 | 17 | 5 | 11 | 40 | 6 | 2 | 0 | 76 | 53 | 0 | 23 | 0 | 251 | 209 | 42 |
| 平成 25 年度 | 5,505 | 2,168 | 3 | 1,418 | 345 | 154 | 98 | 474 | 283 | 2 | 62 | 737 | 425 | 9 | 312 | 1 | 3,337 | 3,014 | 323 |
| 平成 24 年度 | 5,513 | 2,199 | 4 | 1,441 | 358 | 158 | 99 | 478 | 277 | 2 | 69 | 754 | 429 | 9 | 315 | 1 | 3,314 | 2,998 | 316 |
| 平成 23 年度 | 5,466 | 2,221 | 4 | 1,451 | 347 | 158 | 99 | 502 | 279 | 2 | 64 | 766 | 439 | 9 | 317 | 1 | 3,245 | 2,962 | 283 |
| 平成 22 年度 | 5,340 | 2,285 | 4 | 1,508 | 351 | 175 | 95 | 527 | 287 | 2 | 71 | 773 | 441 | 10 | 321 | 1 | 3,055 | 2,805 | 250 |

第13表 高圧ガス施設状況

単位:件

| 区 分 | 総 数 | 製 造 所 等 | 製 造 貯 | | | | | | そ の 他 | 販 売 事 業 者 | 特 定 高 圧 ガ ス 消 費 者 |
|-----------|--------|------------------|-------------|----------------------------|----------------------------|-------------|----------------------------|----------------------------|-------------|-----------------------|---|
| | | | 製 造 者 | 製 造 | | 貯 蔵 所 | 貯 | | | | |
| | | | | 第 1 種 製 造 者 | 第 2 種 製 造 者 | | 第 1 種 貯 蔵 所 | 第 2 種 貯 蔵 所 | | | |
| 平成 26 年度 | 2,267 | 1,234 | 1,128 | 110 | 1,018 | 106 | 16 | 90 | 1,033 | 995 | 38 |
| 中 署 | 610 | 325 | 291 | 23 | 268 | 34 | 5 | 29 | 285 | 279 | 6 |
| 東 署 | 111 | 46 | 43 | 4 | 39 | 3 | 0 | 3 | 65 | 64 | 1 |
| 南 署 | 392 | 228 | 205 | 20 | 185 | 23 | 3 | 20 | 164 | 155 | 9 |
| 西 署 | 363 | 185 | 173 | 16 | 157 | 12 | 4 | 8 | 178 | 175 | 3 |
| 安 佐 南 署 | 227 | 105 | 100 | 4 | 96 | 5 | 0 | 5 | 122 | 119 | 3 |
| 安 佐 北 署 | 252 | 161 | 150 | 21 | 129 | 11 | 0 | 11 | 91 | 86 | 5 |
| 安 佐 北 区 | 205 | 124 | 114 | 19 | 95 | 10 | 0 | 10 | 81 | 76 | 5 |
| 安 芸 太 田 町 | 24 | 14 | 13 | 2 | 11 | 1 | 0 | 1 | 10 | 10 | 0 |
| 吉 和 地 区 | 23 | 23 | 23 | 0 | 23 | 0 | 0 | 0 | 0 | 0 | 0 |
| 安 芸 署 | 167 | 99 | 86 | 18 | 68 | 13 | 4 | 9 | 68 | 60 | 8 |
| 安 芸 区 | 88 | 54 | 47 | 6 | 41 | 7 | 4 | 3 | 34 | 30 | 4 |
| 海 田 町 | 41 | 25 | 23 | 11 | 12 | 2 | 0 | 2 | 16 | 14 | 2 |
| 坂 町 | 26 | 14 | 12 | 1 | 11 | 2 | 0 | 2 | 12 | 10 | 2 |
| 熊 野 町 | 12 | 6 | 4 | 0 | 4 | 2 | 0 | 2 | 6 | 6 | 0 |
| 佐 伯 署 | 145 | 85 | 80 | 4 | 76 | 5 | 0 | 5 | 60 | 57 | 3 |
| 平成 25 年度 | 2,266 | 1,235 | 1,130 | 114 | 1,016 | 105 | 16 | 89 | 1,031 | 992 | 39 |

第14表 火薬類施設状況

単位:件

| 区 分 | 事 | | | | | | | | | | | 貯 | | | | | | | | | | | | | | | | | | | | | | | | | | | |
|-----------|--------|--------|-----------------------|------------------|-----------------------|-----------------------|---|----------------------------|-----------------------|----------------------------|---|-----------------------|----------------------------|-----------------------|-----------------------|-----------------------|----------------------------|------------------|--------|-----------------------|-------------|----------------------------|-----------------------|-----------------------|---|-----------------------|--|------------------|--|-----------------------|--|-------------|--|----------------------------|--|-----------------------|--|-------------|--|
| | 総 数 | 業 所 | 火 薬 類 製 造 | | 煙 火 製 造 | | 火 薬 類 販 売 | | 産 業 火 薬 類 | | 実 包 及 び 獵 用 火 薬 類 | | 船 舶 用 火 工 品 | | 煙 火 | | 競 技 用 紙 雷 管 | | 蔵 所 | 1 級 火 薬 庫 | | 火 薬 類 製 造 | | 火 薬 類 販 売 | | 3 級 火 薬 庫 | | 煙 火 製 造 | | 煙 火 類 販 売 | | そ の 他 | | 火 薬 庫 外 貯 蔵 | | 火 薬 類 販 売 | | そ の 他 | |
| | | | 火 薬 類 製 造 | 煙 火 製 造 | 火 薬 類 販 売 | 産 業 火 薬 類 | 実 包 及 び 獵 用 火 薬 類 | 船 舶 用 火 工 品 | 煙 火 | 競 技 用 紙 雷 管 | 1 級 火 薬 庫 | 火 薬 類 製 造 | 火 薬 類 販 売 | 3 級 火 薬 庫 | 火 薬 類 製 造 | 火 薬 類 販 売 | そ の 他 | 煙 火 製 造 | | 煙 火 類 販 売 | そ の 他 | 火 薬 庫 外 貯 蔵 | 火 薬 類 販 売 | そ の 他 | | | | | | | | | | | | | | | |
| 平成 26 年度 | 65 | 22 | 1 | 0 | 1 | 21 | 1 | 3 | 1 | 2 | 14 | 43 | 7 | 0 | 7 | 4 | 0 | 1 | 3 | 7 | 6 | 0 | 1 | 25 | 5 | 20 | | | | | | | | | | | | | |
| 中 署 | 15 | 5 | 0 | 0 | 0 | 5 | 0 | 0 | 0 | 0 | 5 | 10 | 0 | 0 | 0 | 1 | 0 | 0 | 1 | 0 | 0 | 0 | 0 | 9 | 0 | 9 | | | | | | | | | | | | | |
| 東 署 | 0 | 0 | 0 | 0 | 0 | 0 | 0 | 0 | 0 | 0 | 0 | 0 | 0 | 0 | 0 | 0 | 0 | 0 | 0 | 0 | 0 | 0 | 0 | 0 | 0 | | | | | | | | | | | | | | |
| 南 署 | 9 | 3 | 0 | 0 | 0 | 3 | 1 | 0 | 1 | 0 | 1 | 6 | 0 | 0 | 0 | 1 | 0 | 0 | 1 | 0 | 0 | 0 | 0 | 5 | 1 | 4 | | | | | | | | | | | | | |
| 西 署 | 10 | 6 | 0 | 0 | 0 | 6 | 0 | 1 | 0 | 2 | 3 | 4 | 0 | 0 | 0 | 0 | 0 | 0 | 0 | 0 | 0 | 0 | 0 | 4 | 3 | 1 | | | | | | | | | | | | | |
| 安 佐 南 署 | 8 | 4 | 0 | 0 | 0 | 4 | 0 | 0 | 0 | 0 | 4 | 4 | 2 | 0 | 2 | 0 | 0 | 0 | 0 | 1 | 0 | 0 | 1 | 1 | 0 | 1 | | | | | | | | | | | | | |
| 安 佐 北 署 | 11 | 3 | 0 | 0 | 0 | 3 | 0 | 2 | 0 | 0 | 1 | 8 | 5 | 0 | 5 | 1 | 0 | 1 | 0 | 0 | 0 | 0 | 2 | 1 | 1 | | | | | | | | | | | | | | |
| 安 佐 北 区 | 6 | 2 | 0 | 0 | 0 | 2 | 0 | 1 | 0 | 0 | 1 | 4 | 3 | 0 | 3 | 0 | 0 | 0 | 0 | 0 | 0 | 0 | 1 | 1 | 0 | | | | | | | | | | | | | | |
| 安 芸 太 田 町 | 5 | 1 | 0 | 0 | 0 | 1 | 0 | 1 | 0 | 0 | 0 | 4 | 2 | 0 | 2 | 1 | 0 | 1 | 0 | 0 | 0 | 0 | 1 | 0 | 1 | | | | | | | | | | | | | | |
| 吉 和 地 区 | 0 | 0 | 0 | 0 | 0 | 0 | 0 | 0 | 0 | 0 | 0 | 0 | 0 | 0 | 0 | 0 | 0 | 0 | 0 | 0 | 0 | 0 | 0 | 0 | 0 | | | | | | | | | | | | | | |
| 安 芸 署 | 11 | 1 | 1 | 0 | 1 | 0 | 0 | 0 | 0 | 0 | 0 | 10 | 0 | 0 | 0 | 1 | 0 | 0 | 1 | 6 | 6 | 0 | 0 | 3 | 0 | 3 | | | | | | | | | | | | | |
| 安 芸 区 | 0 | 0 | 0 | 0 | 0 | 0 | 0 | 0 | 0 | 0 | 0 | 0 | 0 | 0 | 0 | 0 | 0 | 0 | 0 | 0 | 0 | 0 | 0 | 0 | 0 | | | | | | | | | | | | | | |
| 海 田 町 | 1 | 0 | 0 | 0 | 0 | 0 | 0 | 0 | 0 | 0 | 0 | 1 | 0 | 0 | 0 | 0 | 0 | 0 | 0 | 0 | 0 | 0 | 0 | 1 | 0 | 1 | | | | | | | | | | | | | |
| 坂 町 | 3 | 0 | 0 | 0 | 0 | 0 | 0 | 0 | 0 | 0 | 0 | 3 | 0 | 0 | 0 | 1 | 0 | 0 | 1 | 0 | 0 | 0 | 2 | 0 | 2 | | | | | | | | | | | | | | |
| 熊 野 町 | 7 | 1 | 1 | 0 | 1 | 0 | 0 | 0 | 0 | 0 | 0 | 6 | 0 | 0 | 0 | 0 | 0 | 0 | 0 | 6 | 6 | 0 | 0 | 0 | 0 | | | | | | | | | | | | | | |
| 佐 伯 署 | 1 | 0 | 0 | 0 | 0 | 0 | 0 | 0 | 0 | 0 | 0 | 1 | 0 | 0 | 0 | 0 | 0 | 0 | 0 | 0 | 0 | 0 | 0 | 1 | 0 | 1 | | | | | | | | | | | | | |
| 平成 25 年度 | 64 | 23 | 1 | 0 | 1 | 22 | 1 | 3 | 1 | 2 | 15 | 41 | 6 | 0 | 6 | 4 | 0 | 1 | 3 | 7 | 6 | 0 | 1 | 24 | 4 | 20 | | | | | | | | | | | | | |

第15表 高圧ガス・火薬類事務処理状況

単位:件

(高圧ガス)

| 区分 | 総計 | 高圧ガス保安法 | | | | | | | | | | | | | | | | | | | | | | | LP法 | | | | | | | | |
|--------|-----|---------|-------|-------------|-------------|-------------|-----------|-----------|---------------|-----------|-----------------|--------------|--------------|--------|-----------|-------------|-----------------|-----------|-------------|------------|-----------|--------------|----------------|-------------|-------------|---------|---------------------|--------------------|--------------|------------|------------------|------|---------------|
| | | 製造許可申請 | 製造事業届 | 第1種製造事業者承継届 | 第2種製造事業者承継届 | 製造施設等変更許可申請 | 製造施設等変更届書 | 製造施設等変更届書 | 第1種貯蔵所設置許可申請書 | 第1種貯蔵所承継届 | 第1種貯蔵所位置等変更許可申請 | 第1種貯蔵所位置等変更届 | 第2種貯蔵所位置等変更届 | 完成検査申請 | 高圧ガス販売事業届 | 高圧ガス販売事業承継届 | 販売に係る高圧ガスの種類変更届 | 高圧ガス製造開始届 | 製造・貯蔵・販売廃止届 | 輸入高圧ガス検査申請 | 特定高圧ガス消費届 | 特定高圧ガス消費者承継届 | 特定高圧ガス消費設備等変更届 | 特定高圧ガス消費廃止届 | 特定高圧ガス消費廃止届 | 危害予防規程届 | 保安統括者・技術管理者・係員選任解任届 | 保安主任者・保安企画推進員選任解任届 | 冷凍保安責任者選任解任届 | 販売主任者選任解任届 | 特定高圧ガス取扱主任者選任解任届 | 保安検査 | 液化石油ガス設備工事届受理 |
| 平成26年度 | 483 | 0 | 40 | 1 | 14 | 22 | 27 | 10 | 0 | 0 | 0 | 0 | 1 | 24 | 27 | 1 | 7 | 4 | 51 | 49 | 0 | 2 | 3 | 2 | 42 | 35 | 0 | 2 | 40 | 6 | 5 | 43 | 25 |
| 広島市 | 425 | 0 | 38 | 1 | 14 | 16 | 22 | 10 | 0 | 0 | 0 | 0 | 1 | 17 | 26 | 1 | 6 | 2 | 46 | 49 | 0 | 2 | 3 | 2 | 34 | 29 | 0 | 2 | 35 | 6 | 5 | 39 | 19 |
| 海田町 | 45 | 0 | 2 | 0 | 0 | 6 | 5 | 0 | 0 | 0 | 0 | 0 | 7 | 1 | 0 | 0 | 2 | 2 | 0 | 0 | 0 | 0 | 0 | 7 | 6 | 0 | 0 | 4 | 0 | 0 | 2 | 1 | |
| 熊野町 | 3 | 0 | 0 | 0 | 0 | 0 | 0 | 0 | 0 | 0 | 0 | 0 | 0 | 0 | 0 | 0 | 0 | 1 | 0 | 0 | 0 | 0 | 0 | 0 | 0 | 0 | 0 | 0 | 0 | 0 | 1 | 1 | |
| 坂町 | 3 | 0 | 0 | 0 | 0 | 0 | 0 | 0 | 0 | 0 | 0 | 0 | 0 | 0 | 0 | 0 | 1 | 0 | 0 | 0 | 0 | 0 | 0 | 1 | 0 | 0 | 0 | 1 | 0 | 0 | 0 | 0 | |
| 安芸太田町 | 4 | 0 | 0 | 0 | 0 | 0 | 0 | 0 | 0 | 0 | 0 | 0 | 0 | 0 | 0 | 0 | 0 | 1 | 0 | 0 | 0 | 0 | 0 | 0 | 0 | 0 | 0 | 0 | 0 | 0 | 1 | 2 | |
| 廿日市吉和 | 3 | 0 | 0 | 0 | 0 | 0 | 0 | 0 | 0 | 0 | 0 | 0 | 0 | 0 | 0 | 0 | 0 | 1 | 0 | 0 | 0 | 0 | 0 | 0 | 0 | 0 | 0 | 0 | 0 | 0 | 0 | 0 | 2 |
| 平成25年度 | 475 | 2 | 45 | 0 | 3 | 30 | 48 | 10 | 2 | 0 | 1 | 4 | 4 | 26 | 34 | 5 | 13 | 0 | 75 | 24 | 0 | 0 | 1 | 2 | 3 | 37 | 0 | 1 | 31 | 5 | 7 | 37 | 25 |

単位:件

(火薬類)

| 区分 | 総数 | 火薬類販売営業許可 | 譲受消費許可申請 | 譲渡許可申請 | 火薬庫設置又は移転許可 | 完成検査申請 | 保安検査申請 | 煙火消費許可申請 | 火薬庫外貯蔵所指示申請 | 許可申請書等記載事項変更報告 | 消費数量年度報告 | 販売数量年度報告 | 火薬庫所有者占有者年度報告 | 定期自主検査計画届 | 軽微変更届 | 火薬庫貯蔵火薬類等変更届 | 取扱保安責任者等選任解任届 | 使用休止届 | 廃止届 | 製造数量年度報告 | |
|--------|-----|-----------|----------|--------|-------------|--------|--------|----------|-------------|----------------|----------|----------|---------------|-----------|-------|--------------|---------------|-------|-----|----------|---|
| | | 平成26年度 | 136 | 0 | 13 | 4 | 4 | 1 | 1 | 9 | 22 | 4 | 7 | 9 | 5 | 14 | 22 | 1 | 0 | 19 | 0 |
| 広島市 | 107 | 0 | 13 | 4 | 4 | 1 | 1 | 9 | 16 | 4 | 7 | 7 | 4 | 5 | 14 | 0 | 0 | 18 | 0 | 0 | 0 |
| 海田町 | 1 | 0 | 0 | 0 | 0 | 0 | 0 | 0 | 1 | 0 | 0 | 0 | 0 | 0 | 0 | 0 | 0 | 0 | 0 | 0 | 0 |
| 熊野町 | 13 | 0 | 0 | 0 | 0 | 0 | 0 | 0 | 1 | 0 | 0 | 0 | 0 | 8 | 2 | 1 | 0 | 0 | 0 | 0 | 1 |
| 坂町 | 4 | 0 | 0 | 0 | 0 | 0 | 0 | 0 | 0 | 0 | 0 | 0 | 1 | 2 | 0 | 0 | 1 | 0 | 0 | 0 | 0 |
| 安芸太田町 | 9 | 0 | 0 | 0 | 0 | 0 | 0 | 2 | 0 | 0 | 2 | 1 | 0 | 4 | 0 | 0 | 0 | 0 | 0 | 0 | 0 |
| 廿日市吉和 | 2 | 0 | 0 | 0 | 0 | 0 | 0 | 2 | 0 | 0 | 0 | 0 | 0 | 0 | 0 | 0 | 0 | 0 | 0 | 0 | 0 |
| 平成25年度 | 142 | 0 | 22 | 0 | 4 | 0 | 0 | 9 | 20 | 1 | 14 | 10 | 6 | 8 | 22 | 1 | 2 | 22 | 0 | 0 | 1 |

第16表 高圧ガス・火薬施設査察状況

単位:件

(高圧ガス)

| 区分 | 総数 | 製 | | | | | | | そ | | | |
|----------------|------|-------------|----------------------------|----------------------------|-------------|----------------------------|----------------------------|--------|-----------------------|---|-----|----|
| | | 造 所 等 | 製 造 者 | | 貯 蔵 所 | 貯 蔵 所 | | の 他 | 販 売 事 業 者 | 特 定 高 圧 ガ ス 消 費 者 | | |
| | | | 第 1 種 製 造 者 | 第 2 種 製 造 者 | | 第 1 種 貯 蔵 所 | 第 2 種 貯 蔵 所 | | | | | |
| 平成 26 年度 | 施設数 | 2,267 | 1,234 | 1,128 | 110 | 1,018 | 106 | 16 | 90 | 1,033 | 995 | 38 |
| | 査察件数 | 155 | 118 | 82 | 67 | 15 | 36 | 9 | 27 | 37 | 12 | 25 |
| 平成 25 年度 | 施設数 | 2,266 | 1,235 | 1,130 | 114 | 1,016 | 105 | 16 | 89 | 1,031 | 992 | 39 |
| | 査察件数 | 187 | 157 | 110 | 79 | 31 | 47 | 12 | 35 | 30 | 0 | 30 |

単位:件

(火薬類)

| 区 分 | 総数 | 事 | | | | | | | | | | | 貯 | | | | | | | | | | | | | | | | |
|----------------|------|--------|-----------------------|--------|-----------------------|--------|-----------------------|--------|---|--------|----------------------------|--------|--------|--------|----------------------------|--------|--------|-----------------------|--------|--------|-----------------------|--------|--------|------------------|--------|--------|----------------------------|--------|--------|
| | | 業 所 | 火 薬 類 製 造 | | 火 薬 類 販 売 | | 産 業 火 薬 類 | | 実 包 及 び 獵 用 火 薬 類 | | 船 舶 用 火 工 品 | | 煙 火 | | 競 技 用 紙 雷 管 | | 蔵 所 | 1 級 火 薬 庫 | | | 3 級 火 薬 庫 | | | 煙 火 薬 庫 | | | 火 薬 庫 外 貯 蔵 | | |
| | | | 業 所 | 製 造 | 製 造 | 製 造 | 製 造 | 製 造 | 製 造 | 製 造 | 製 造 | 製 造 | 製 造 | 製 造 | 製 造 | 製 造 | | 製 造 | 製 造 | 製 造 | 製 造 | 製 造 | 製 造 | 製 造 | 製 造 | 製 造 | 製 造 | 製 造 | 製 造 |
| 平成 26 年度 | 施設数 | 65 | 22 | 1 | 0 | 1 | 21 | 1 | 3 | 1 | 2 | 14 | 43 | 7 | 0 | 7 | 4 | 0 | 1 | 3 | 7 | 6 | 0 | 1 | 25 | 5 | 20 | | |
| | 査察件数 | 42 | 5 | 1 | 0 | 1 | 4 | 0 | 3 | 1 | 0 | 0 | 37 | 6 | 0 | 6 | 4 | 0 | 1 | 3 | 7 | 6 | 0 | 1 | 20 | 3 | 17 | | |
| 平成 25 年度 | 施設数 | 64 | 23 | 1 | 0 | 1 | 22 | 1 | 3 | 1 | 2 | 15 | 41 | 6 | 0 | 6 | 4 | 0 | 1 | 3 | 7 | 6 | 0 | 1 | 24 | 4 | 20 | | |
| | 査察件数 | 44 | 6 | 1 | 0 | 1 | 5 | 0 | 2 | 1 | 2 | 0 | 38 | 5 | 0 | 5 | 4 | 0 | 1 | 3 | 7 | 6 | 0 | 1 | 22 | 3 | 19 | | |

第17表 各種講習会実施状況

単位:回、人

(平成26年度)

| 区 分 | 回数 | 実施月 | 対 象 | 人員 |
|----------------------------------|-------------------|--------|--|------------------|
| 消 防 局 主 催 講 習 会 | 20 | | | 1,939 |
| 防 火 管 理 講 習 (甲 種 新 規 ・ 乙 種) | 1 | 4月 | 防火管理者の要資格者 | 84 |
| | 2 | 5月 | " | 188 |
| | 1 | 6月 | " | 91 |
| | 2 | 7月 | " | 186 |
| | 1 | 8月 | " | 96 |
| | 1 | 9月 | " | 95 |
| | 1 | 10月 | " | 96 |
| | 1 | 11月 | " | 106 |
| | 1 | 12月 | " | 95 |
| | 1 | 1月 | " | 100 |
| | 1 | 2月 | " | 98 |
| | 1 | 3月 | " | 94 |
| | 甲 種 防 火 管 理 再 講 習 | 1 | 6月 | 甲種防火管理再講習の講習対象者等 |
| 1 | | 9月 | " | 35 |
| 1 | | 12月 | " | 37 |
| 1 | | 3月 | " | 35 |
| 防 火 ・ 防 災 講 演 会 | 1 | 10月 | 防火対象物・危険物施設の関係者等 | 430 |
| 防 火 講 習 会 | 1 | 8月 | 各少年消防クラブ員 | 32 |
| 防 火 実 技 講 習 会 | 1 | 8月 | 各少年消防クラブ員 | 32 |
| 各 消 防 署 主 催 講 習 会 | 33 | | | 2,174 |
| 中 署 | 5 | 8月、9月 | 防火対象物関係者 | 107 |
| | 1 | 11月 | 保育園、幼稚園の保育士等(専科講習) | 18 |
| | 1 | 11月 | 危険物施設における危険物保安監督者又は、危険物取扱業務従事者等 | 36 |
| | 2 | 2月 | 中区内住民等 | 40 |
| | 3 | 2月 | 防火対象物関係者 | 1,058 |
| | 2 | 3月 | 中区内住民等 | 60 |
| 東 署 | 1 | 11月 | 危険物施設における危険物保安監督者又は、危険物取扱業務従事者等 | 15 |
| | 1 | 12月 | 防火管理者等専科講習 | 36 |
| 南 署 | 1 | 8月 | 危険物施設における危険物保安監督者又は、危険物取扱業務従事者等 | 16 |
| | 1 | 12月 | 防火対象物関係者(専科講習) | 45 |
| | 1 | 1月 | 防火対象物関係者 | 68 |
| 西 署 | 2 | 6月、12月 | 危険物施設における危険物保安監督者又は、危険物取扱業務従事者等 | 28 |
| | 3 | 12月 | 防火対象物関係者(専科講習) | 152 |
| | 1 | 2月 | 西区内住民等 | 19 |
| 安 佐 南 署 | 1 | 8月 | 危険物施設における危険物保安監督者又は、危険物取扱業務従事者等 | 18 |
| | 1 | 3月 | 防火対象物関係者(専科講習) | 40 |
| 安 佐 北 署 | 1 | 8月 | 防火対象物関係者(専科講習) | 41 |
| | 1 | 8月 | 予防規程を定める危険物施設の危険物保安監督者、危険物保安監督者代行者又は危険物取扱業務従事者 | 11 |
| 安 芸 署 | 1 | 11月 | 防火対象物関係者(専科講習) | 258 |
| | 1 | 12月 | 危険物施設における危険物保安監督者又は、危険物取扱業務従事者等 | 16 |
| 佐 伯 署 | 1 | 11月 | 危険物施設における危険物保安監督者又は、危険物取扱業務従事者等 | 40 |
| | 1 | 12月 | 防火対象物関係者(専科講習) | 52 |

第18表 広報・広聴活動実施状況

◇広報活動の状況

| 区 分 | | 総数 | 消防局 | 中署 | 東署 | 南署 | 西署 | 安佐南署 |
|--------|------|---------|-----|--------|-------|--------|--------|--------|
| 総 数 | 実施回数 | 1,571 | 0 | 236 | 84 | 185 | 297 | 160 |
| | 対象人員 | 143,902 | 0 | 20,071 | 7,557 | 14,710 | 23,671 | 15,154 |
| 講習会 | 実施回数 | 102 | 0 | 11 | 2 | 5 | 54 | 4 |
| | 対象人員 | 7,199 | 0 | 301 | 52 | 315 | 5,514 | 182 |
| 講演会 | 実施回数 | 68 | 0 | 1 | 4 | 37 | 5 | 5 |
| | 対象人員 | 3,516 | 0 | 58 | 180 | 979 | 238 | 404 |
| 救急教室 | 実施回数 | 122 | 0 | 3 | 6 | 0 | 15 | 22 |
| | 対象人員 | 3,469 | 0 | 142 | 130 | 0 | 463 | 563 |
| 消防見学 | 実施回数 | 345 | 0 | 25 | 19 | 52 | 135 | 50 |
| | 対象人員 | 13,035 | 0 | 1,123 | 669 | 1,920 | 2,617 | 3,303 |
| 防火防災訓練 | 実施回数 | 773 | 0 | 189 | 40 | 67 | 28 | 73 |
| | 対象人員 | 82,352 | 0 | 17,278 | 5,381 | 8,463 | 3,862 | 9,842 |
| その他 | 実施回数 | 161 | 0 | 7 | 13 | 24 | 60 | 6 |
| | 対象人員 | 34,331 | 0 | 1,169 | 1,145 | 3,033 | 10,977 | 860 |

◇民間広報媒体を活用した広報活動

| 区 分 | | 総数 | 消防局 | 中署 | 東署 | 南署 | 西署 | 安佐南署 |
|------|------|-----------|-----|---------|---------|--------|---------|---------|
| 資料提供 | 提供回数 | 1,350 | 0 | 228 | 152 | 139 | 141 | 255 |
| | 掲載回数 | 949 | 0 | 80 | 78 | 107 | 142 | 169 |
| | 発行部数 | 2,016,986 | 0 | 185,664 | 198,890 | 64,848 | 324,444 | 317,263 |

◇報道機関を活用した広報活動

| 記者発表(情報提供) | テレビ・ラジオ | 新聞発表 |
|------------|---------|------|
| 99 | 62 | 31 |

※ テレビ・ラジオ、新聞発表の数は、情報提供及び取材要請に基づくものである。

◇広聴活動の区分

| 区分 | 総数 | 総務課 | 消防団室 | 職員課 | 施設課 | 防災課 | 警防課 | 救急課 | 予防課 | 指導課 | その他 |
|-------|-----|-----|------|-----|-----|-----|-----|-----|-----|-----|-----|
| 総 数 | 983 | 5 | 7 | 2 | 13 | 69 | 277 | 184 | 262 | 26 | 138 |
| 苦 情 | 69 | 0 | 4 | 1 | 5 | 1 | 14 | 13 | 25 | 0 | 6 |
| 意 見 | 8 | 0 | 0 | 0 | 0 | 0 | 1 | 1 | 6 | 0 | 0 |
| 要 望 | 414 | 2 | 3 | 1 | 5 | 30 | 115 | 6 | 162 | 13 | 77 |
| 相 談 | 86 | 0 | 0 | 0 | 0 | 13 | 19 | 5 | 26 | 7 | 16 |
| 問い合わせ | 158 | 0 | 0 | 0 | 1 | 16 | 100 | 16 | 17 | 4 | 4 |
| 感 謝 | 203 | 3 | 0 | 0 | 1 | 9 | 13 | 138 | 23 | 0 | 16 |
| そ の 他 | 45 | 0 | 0 | 0 | 1 | 0 | 15 | 5 | 3 | 2 | 19 |

(平成26年度)

| 安佐北署 | 安佐北署 | | | 安芸署 | 安芸署 | | | | 佐伯署 |
|--------|--------|-------|------|--------|-------|-------|--------|-------|--------|
| | 安佐北区 | 安芸太田町 | 吉和地区 | | 安芸区 | 海田町 | 坂町 | 熊野町 | |
| 230 | 179 | 48 | 3 | 171 | 81 | 33 | 31 | 26 | 208 |
| 13,949 | 12,356 | 1,520 | 73 | 33,941 | 9,063 | 3,176 | 19,280 | 2,422 | 14,849 |
| 17 | 10 | 6 | 1 | 4 | 1 | 0 | 3 | 0 | 5 |
| 592 | 420 | 148 | 24 | 122 | 29 | 0 | 93 | 0 | 121 |
| 8 | 7 | 1 | 0 | 4 | 1 | 1 | 2 | 0 | 4 |
| 343 | 337 | 6 | 0 | 1,169 | 149 | 987 | 33 | 0 | 145 |
| 37 | 23 | 14 | 0 | 30 | 9 | 15 | 4 | 2 | 9 |
| 973 | 696 | 277 | 0 | 921 | 286 | 414 | 99 | 122 | 277 |
| 23 | 18 | 5 | 0 | 22 | 8 | 9 | 0 | 5 | 19 |
| 965 | 861 | 104 | 0 | 1,320 | 669 | 461 | 0 | 190 | 1,118 |
| 115 | 91 | 22 | 2 | 97 | 55 | 6 | 20 | 16 | 164 |
| 9,438 | 8,404 | 985 | 49 | 15,068 | 6,536 | 605 | 6,050 | 1,877 | 13,020 |
| 30 | 30 | 0 | 0 | 14 | 7 | 2 | 2 | 3 | 7 |
| 1,638 | 1,638 | 0 | 0 | 15,341 | 1,394 | 709 | 13,005 | 233 | 168 |

| 安佐北署 | 安佐北署 | | | 安芸署 | 安芸署 | | | | 佐伯署 |
|---------|---------|-------|------|--------|-----|-----|--------|-----|---------|
| | 安佐北区 | 安芸太田町 | 吉和地区 | | 安芸区 | 海田町 | 坂町 | 熊野町 | |
| 275 | 230 | 36 | 9 | 8 | 0 | 0 | 8 | 0 | 152 |
| 212 | 200 | 10 | 2 | 9 | 1 | 0 | 8 | 0 | 152 |
| 492,236 | 491,747 | 445 | 44 | 43,270 | 70 | 0 | 43,200 | 0 | 390,371 |



第19表 火災概況

単位:件、棟、世帯、人、㎡、a、千円

| 区分 | 火災件数 | | | | | | | | 焼損棟数 | | | | り災世帯 | | | | |
|-------------|------|-----|-----|----|----|-----|-----|-----|------|-----|----|-----|------|-----|----|----|-----|
| | 建物 | 林野 | 車両 | | 船舶 | 航空機 | その他 | 全焼 | 半焼 | 部分焼 | ぼや | 全損 | 半損 | 小損 | | | |
| | | | 自動車 | 鉄道 | | | | | | | | | | | | | |
| 平成26年 総数 | 378 | 229 | 8 | 37 | 1 | 1 | 0 | 102 | 319 | 35 | 16 | 96 | 172 | 256 | 45 | 15 | 196 |
| 1月 | 39 | 25 | | 4 | | | | 10 | 38 | 5 | 1 | 9 | 23 | 29 | 6 | 3 | 20 |
| 2月 | 35 | 21 | | 1 | | | | 13 | 28 | 1 | 3 | 5 | 19 | 24 | 2 | 3 | 19 |
| 3月 | 30 | 17 | | 6 | | | | 7 | 24 | 3 | 2 | 6 | 13 | 16 | 5 | 1 | 10 |
| 4月 | 38 | 17 | 2 | 3 | | 1 | | 15 | 21 | 2 | | 5 | 14 | 16 | 2 | | 14 |
| 5月 | 39 | 19 | 2 | 4 | | | | 14 | 32 | 5 | 2 | 14 | 11 | 29 | 4 | 2 | 23 |
| 6月 | 29 | 19 | | 2 | | | | 8 | 20 | 1 | | 8 | 11 | 20 | 2 | | 18 |
| 7月 | 25 | 14 | 1 | 4 | | | | 6 | 32 | 6 | 4 | 11 | 11 | 22 | 7 | 2 | 13 |
| 8月 | 17 | 13 | | 1 | | | | 3 | 14 | 2 | | 2 | 10 | 12 | 2 | | 10 |
| 9月 | 29 | 18 | | 2 | 1 | | | 8 | 18 | | | 6 | 12 | 10 | | | 10 |
| 10月 | 26 | 18 | | 1 | | | | 7 | 26 | 2 | 3 | 6 | 15 | 24 | 4 | 3 | 17 |
| 11月 | 30 | 20 | 1 | 4 | | | | 5 | 26 | 2 | | 13 | 11 | 19 | 5 | | 14 |
| 12月 | 41 | 28 | 2 | 5 | | | | 6 | 40 | 6 | 1 | 11 | 22 | 35 | 6 | 1 | 28 |
| 平成25年 | 420 | 249 | 12 | 37 | | | | 122 | 325 | 43 | 13 | 89 | 180 | 218 | 33 | 6 | 179 |
| 平成24年 | 395 | 215 | 16 | 40 | | 2 | | 122 | 279 | 26 | 15 | 74 | 164 | 243 | 33 | 14 | 196 |
| 平成23年 | 479 | 260 | 23 | 33 | | | | 163 | 340 | 36 | 19 | 99 | 186 | 271 | 37 | 14 | 220 |
| 平成22年 | 514 | 249 | 21 | 55 | | | | 189 | 318 | 36 | 11 | 88 | 183 | 280 | 35 | 19 | 206 |
| 平成21年 | 506 | 260 | 16 | 46 | | 1 | | 183 | 358 | 46 | 24 | 112 | 176 | 330 | 70 | 22 | 238 |
| 平成20年 | 548 | 323 | 22 | 40 | | | | 163 | 410 | 47 | 18 | 114 | 231 | 307 | 44 | 17 | 246 |
| 平成19年 | 543 | 325 | 15 | 47 | | 1 | | 155 | 446 | 55 | 26 | 124 | 241 | 356 | 57 | 23 | 276 |
| 平成18年 | 452 | 296 | 2 | 42 | | | | 112 | 379 | 40 | 24 | 95 | 220 | 348 | 49 | 19 | 280 |
| 平成17年 | 474 | 275 | 9 | 68 | | 2 | | 120 | 397 | 50 | 19 | 124 | 204 | 305 | 54 | 13 | 238 |

平成26年の受託市町の内訳

| 受託市町 | 17 | 10 | 0 | 1 | 0 | 0 | 0 | 6 | 10 | 3 | 0 | 2 | 5 | 6 | 1 | 0 | 5 |
|--------------|----|----|---|---|---|---|---|---|----|---|---|---|---|---|---|---|---|
| 海田町 | 7 | 4 | | 1 | | | | 2 | 4 | | | 1 | 3 | 4 | | | 4 |
| 坂町 | 1 | | | | | | | 1 | 0 | | | | | 0 | | | |
| 熊野町 | 4 | 1 | | | | | | 3 | 1 | | | | 1 | 1 | | | 1 |
| 安芸太田町 | 2 | 2 | | | | | | | 2 | 2 | | | | 1 | 1 | | |
| 廿日市市 吉和地区 | 3 | 3 | | | | | | | 3 | 1 | | 1 | 1 | 0 | | | |

備考

- 平成19年(1月～3月含む。)以降は、消防事務受託市町の件数を含む。
- 「平成26年の受託市町の内訳」の数値は、「平成26年総数」(378件)の内数である。

(各年12月末)

| り 災 人 員 | 死 傷 者 | | 焼損面積 | | | 損 害 額 | | | | | | | |
|------------------|--------|-------------|-------------|-------------|--------|-----------|---------|-------------|--------|--------|--------|-------------|-------------|
| | 死 者 | 負 傷 者 | 建 物 | | 林 野 | | 建 物 | 収 容 物 | 林 野 | 車 両 | 船 舶 | 航 空 機 | そ の 他 |
| | | | 床 面 積 | 表 面 積 | | | | | | | | | |
| 551 | 30 | 65 | 5,700 | 991 | 86 | 635,924 | 242,574 | 371,691 | 0 | 9,137 | 5 | 0 | 12,517 |
| 67 | 6 | 5 | 864 | 52 | | 123,132 | 49,199 | 73,641 | | 138 | | | 154 |
| 49 | 3 | 8 | 358 | 87 | | 23,624 | 13,353 | 10,183 | | 50 | | | 38 |
| 30 | 2 | 4 | 391 | 41 | | 28,872 | 10,449 | 16,152 | | 1,912 | | | 359 |
| 45 | 1 | 6 | 505 | 49 | 81 | 18,503 | 7,852 | 10,200 | | 173 | 5 | | 273 |
| 44 | 1 | 6 | 428 | 113 | 3 | 29,748 | 16,905 | 11,412 | | 1,333 | | | 98 |
| 49 | | 5 | 176 | 67 | | 16,839 | 8,060 | 8,712 | | 3 | | | 64 |
| 49 | 3 | 5 | 1,339 | 203 | | 223,898 | 63,382 | 159,623 | | 240 | | | 653 |
| 20 | | 4 | 385 | 53 | | 17,682 | 8,566 | 8,772 | | 232 | | | 112 |
| 28 | 1 | 10 | 37 | 59 | | 4,377 | 3,229 | 1,048 | | 96 | | | 4 |
| 46 | 2 | 2 | 369 | 65 | | 26,059 | 14,730 | 11,237 | | 8 | | | 84 |
| 47 | 2 | 6 | 254 | 95 | 1 | 44,353 | 11,430 | 28,705 | | 560 | | | 3,658 |
| 77 | 9 | 4 | 594 | 107 | 1 | 78,837 | 35,419 | 32,006 | | 4,392 | | | 7,020 |
| 461 | 9 | 50 | 7,311 | 876 | 37 | 789,831 | 300,452 | 476,881 | 78 | 9,205 | | | 3,215 |
| 537 | 12 | 60 | 3,953 | 1,051 | 17 | 493,964 | 223,748 | 245,214 | | 19,119 | 50 | | 5,833 |
| 601 | 11 | 55 | 5,804 | 1,372 | 61 | 516,273 | 283,242 | 225,512 | 38 | 5,213 | | | 2,268 |
| 569 | 12 | 62 | 5,545 | 1,280 | 31 | 600,332 | 340,121 | 202,704 | | 17,696 | | | 39,811 |
| 640 | 13 | 65 | 8,326 | 2,389 | 28 | 814,173 | 403,998 | 367,693 | 1 | 16,759 | | | 25,722 |
| 739 | 16 | 96 | 5,654 | 2,947 | 293 | 1,015,807 | 722,118 | 270,942 | 539 | 10,543 | | | 11,665 |
| 805 | 14 | 84 | 8,451 | 5,029 | 33 | 817,571 | 431,465 | 358,033 | | 16,621 | 3,401 | | 8,051 |
| 824 | 19 | 90 | 7,125 | 2,253 | 722 | 1,010,625 | 597,112 | 403,925 | 1,598 | 4,073 | | | 3,917 |
| 736 | 19 | 83 | 5,472 | 1,890 | 52 | 547,285 | 252,152 | 273,309 | 267 | 13,800 | 358 | | 7,399 |

| | | | | | | | | | | | | | |
|----|---|---|-----|---|---|--------|-------|-------|---|---|---|---|-----|
| 12 | 0 | 3 | 255 | 8 | 0 | 16,549 | 9,902 | 6,471 | 0 | 1 | 0 | 0 | 175 |
| 8 | | 1 | | 2 | | 79 | 63 | 15 | | 1 | | | |
| | | | | | | 0 | | | | | | | |
| 3 | | 1 | | | | 0 | | | | | | | |
| 1 | | 1 | 186 | | | 3,004 | 1,859 | 1,015 | | | | | 130 |
| | | | 69 | 6 | | 13,466 | 7,980 | 5,441 | | | | | 45 |

第20表 救助活動状況

単位:件,人

(平成26年)

| 区分 | 総数 | 火災 | | 交通事故 | 水難事故 | 風水害等 自然災害 | 機械に よる事故 | 建物等に よる事故 | ガス及び 酸欠事故 | 爆発 事故 | その他の 事故 |
|----------|-----------|----------|--------|----------|---------|--------------|-------------|--------------|--------------|----------|------------|
| | | 建物 | 建物以外 | | | | | | | | |
| 出動件数 | 979 (443) | 173 (16) | 22 (1) | 176 (94) | 33 (27) | 73 (54) | 12 (6) | 215 (163) | 29 (2) | (0) | 246 (80) |
| 屋内 | 520 (240) | 155 (16) | 0 (0) | 0 (0) | 0 (0) | 57 (44) | 9 (5) | 208 (157) | 10 (0) | 0 | 81 (18) |
| 住居 | 446 (217) | 125 (15) | | | | 55 (43) | | 195 (146) | 8 | | 63 (13) |
| その他 | 74 (23) | 30 (1) | | | | 2 (1) | 9 (5) | 13 (11) | 2 | | 18 (5) |
| 屋外 | 378 (125) | 4 (0) | 20 (1) | 176 (94) | 33 (27) | 16 (10) | 3 (1) | 7 (6) | 16 (2) | 0 | 103 (55) |
| 道路 | | | | | | | | | | | |
| 高速道 | 18 (9) | | 2 | 15 (8) | | | | | | | 1 (1) |
| その他 | 164 (79) | | 5 (1) | 133 (68) | | 5 (4) | | | 8 (1) | | 13 (5) |
| 水面 | | | | | | | | | | | |
| 内水面 | 35 (27) | | | 2 (2) | 23 (19) | | | | | | 10 (6) |
| 外水面 | 15 (10) | | | | 10 (8) | 1 | | | | | 4 (2) |
| 山岳 | 10 (9) | | | | | | | | | | 10 (9) |
| その他 | 136 (62) | 4 | 13 | 26 (16) | | 10 (6) | 3 (1) | 7 (6) | 8 (1) | | 65 (32) |
| 地下 | 1 (1) | | | | | | | | | | 1 (1) |
| その他 | 80 (6) | 14 | 2 | | | | | | 3 | | 61 (6) |
| 受託市町出動件数 | 46 (23) | 4 (0) | 0 (0) | 17 (9) | 2 (2) | 0 (0) | 1 (1) | 9 (5) | 0 (0) | 0 | 13 (6) |
| 海田町 | 16 (2) | 4 | | 4 | | | 1 (1) | 4 (1) | | | 3 |
| 坂町 | 9 (5) | | | 2 (1) | 1 (1) | | | 2 (1) | | | 4 (2) |
| 熊野町 | 13 (9) | | | 7 (4) | | | | 3 (3) | | | 3 (2) |
| 安芸太田町 | 7 (6) | | | 4 (4) | 1 (1) | | | | | | 2 (1) |
| 吉和地区 | 1 (1) | | | | | | | | | | 1 (1) |
| 救助人員 | 530 | 16 | 1 | 116 | 27 | 151 | 11 | 138 | 2 | | 68 |

備考

1 ()内は、活動件数でうち数である。

2 「受託市町出動件数」は、出動件数総数の内数である。

第21表 救助出動人員

単位:人

(平成26年)

| 区分 | 総数 | 火災 | | 交通事故 | 水難事故 | 風水害等 自然災害 | 機械に よる事故 | 建物等に よる事故 | ガス及び 酸欠事故 | 爆発 事故 | その他の 事故 |
|------|--------|-------|------|-------|------|--------------|-------------|--------------|--------------|----------|------------|
| | | 建物 | 建物以外 | | | | | | | | |
| 出動人員 | 22,917 | 8,588 | 779 | 3,260 | 930 | 962 | 195 | 3,457 | 467 | 0 | 4,279 |
| 救助隊員 | 5,759 | 1,553 | 121 | 904 | 273 | 202 | 100 | 1,080 | 234 | | 1,292 |
| 消防隊員 | 12,303 | 5,228 | 444 | 1,549 | 507 | 437 | 59 | 1,727 | 157 | | 2,195 |
| 救急隊員 | 3,295 | 566 | 69 | 807 | 150 | 149 | 36 | 650 | 76 | | 792 |
| 消防団員 | 1,560 | 1,241 | 145 | | | 174 | | | | | |
| 活動人員 | 8,163 | 974 | 0 | 1,780 | 778 | 807 | 100 | 2,638 | 40 | 0 | 1,046 |
| 救助隊員 | 2,315 | 148 | | 474 | 229 | 176 | 30 | 824 | 10 | | 424 |
| 消防隊員 | 3,935 | 552 | | 835 | 429 | 371 | 52 | 1,318 | 24 | | 354 |
| 救急隊員 | 1,577 | 97 | | 471 | 120 | 101 | 18 | 496 | 6 | | 268 |
| 消防団員 | 336 | 177 | | | | 159 | | | | | |

※ 出動人員及び活動人員の消防団員は、消防事務受託市町の消防団員を含む。

第22表 消防水利の現況

(平成27年3月末)

| 署別 水利種別 | 総数 | 中区 | 東区 | 南区 | 西区 | 安佐南区 | 安佐北区 | 安芸区 | 佐伯区 |
|--|--------|-------|-------|-------|-------|-------|-------|-------|-------|
| 総数 | 29,490 | 2,392 | 2,527 | 3,328 | 3,875 | 5,561 | 5,375 | 2,486 | 3,946 |
| 消火栓 | 26,303 | 2,112 | 2,336 | 2,971 | 3,533 | 5,080 | 4,737 | 2,161 | 3,373 |
| 公設 | 25,618 | 2,075 | 2,304 | 2,648 | 3,465 | 5,056 | 4,684 | 2,104 | 3,282 |
| 150mm未満 | 15,527 | 1,026 | 1,572 | 1,452 | 2,075 | 2,988 | 2,977 | 1,439 | 1,998 |
| 150mm以上 | 10,091 | 1,049 | 732 | 1,196 | 1,390 | 2,068 | 1,707 | 665 | 1,284 |
| 私設 | 685 | 37 | 32 | 323 | 68 | 24 | 53 | 57 | 91 |
| 150mm未満 | 454 | 15 | 26 | 172 | 60 | 18 | 38 | 45 | 80 |
| 150mm以上 | 231 | 22 | 6 | 151 | 8 | 6 | 15 | 12 | 11 |
| 防火水槽 | 2,245 | 199 | 159 | 266 | 266 | 362 | 382 | 213 | 398 |
| 公設 | 1,443 | 57 | 98 | 97 | 163 | 269 | 273 | 140 | 346 |
| 20 m ³ 未満 | 13 | 0 | 2 | 0 | 0 | 4 | 1 | 5 | 1 |
| 20m ³ 以上～ 40m ³ 未満 | 72 | 2 | 9 | 4 | 2 | 12 | 16 | 13 | 14 |
| 40m ³ 以上～ 100m ³ 未満 | 1,325 | 46 | 84 | 86 | 157 | 251 | 254 | 120 | 327 |
| 100m ³ 以上 | 33 | 9 | 3 | 7 | 4 | 2 | 2 | 2 | 4 |
| 私設 | 802 | 142 | 61 | 169 | 103 | 93 | 109 | 73 | 52 |
| 20 m ³ 未満 | 6 | 0 | 0 | 1 | 0 | 0 | 5 | 0 | 0 |
| 20m ³ 以上～ 40m ³ 未満 | 120 | 23 | 6 | 26 | 10 | 9 | 23 | 15 | 8 |
| 40m ³ 以上～ 100m ³ 未満 | 541 | 75 | 49 | 106 | 75 | 75 | 75 | 46 | 40 |
| 100m ³ 以上 | 135 | 44 | 6 | 36 | 18 | 9 | 6 | 12 | 4 |
| 貯留水利 | 308 | 27 | 26 | 36 | 33 | 51 | 55 | 39 | 41 |
| プール | 265 | 25 | 22 | 32 | 32 | 48 | 47 | 19 | 40 |
| 貯水池、池、 沼、ごう | 43 | 2 | 4 | 4 | 1 | 3 | 8 | 20 | 1 |
| 流動水利 | 632 | 54 | 6 | 55 | 43 | 66 | 201 | 73 | 134 |
| 河川 | 586 | 46 | 6 | 33 | 32 | 66 | 201 | 72 | 130 |
| 常時 | 492 | 4 | 4 | 8 | 9 | 66 | 201 | 72 | 128 |
| 満潮時 | 94 | 42 | 2 | 25 | 23 | 0 | 0 | 0 | 2 |
| 海水 | 46 | 8 | 0 | 22 | 11 | 0 | 0 | 1 | 4 |
| 常時 | 25 | 3 | 0 | 15 | 2 | 0 | 0 | 1 | 4 |
| 満潮時 | 21 | 5 | 0 | 7 | 9 | 0 | 0 | 0 | 0 |
| 下水 | 0 | 0 | 0 | 0 | 0 | 0 | 0 | 0 | 0 |
| ためます | 0 | 0 | 0 | 0 | 0 | 0 | 0 | 0 | 0 |
| 井戸 | 0 | 0 | 0 | 0 | 0 | 0 | 0 | 0 | 0 |
| その他 | 2 | 0 | 0 | 0 | 0 | 2 | 0 | 0 | 0 |

第23表 消防航空隊活動状況

| 区分 | 災 害 出 動 | | | | | | | | | | | | | | | |
|-----|--------------|-------|-----|-------|-----|-------|-----|-------|---------------|-------|-----|-------|-----|------|-----|------|
| | 市 内 | | | | | | | | 県 内 ・ 広 域 応 援 | | | | | | | |
| | 火 災 | | 救 急 | | 救 助 | | その他 | | 火 災 | | 救 急 | | 救 助 | | その他 | |
| | 件数 | 時間 | 件数 | 時間 | 件数 | 時間 | 件数 | 時間 | 件数 | 時間 | 件数 | 時間 | 件数 | 時間 | 件数 | 時間 |
| 1月 | 9 | 3:36 | 1 | 2:38 | 6 | 1:54 | | | | | 2 | 1:23 | 1 | 0:39 | | |
| 2月 | 9 | 5:02 | | | 1 | 0:30 | | | | | 3 | 0:41 | 1 | 0:53 | | |
| 3月 | 4 | 1:41 | | | 2 | 0:41 | | | 2 | 2:52 | 2 | 0:24 | | | | |
| 4月 | 7 | 4:44 | 1 | 1:24 | 1 | 0:20 | 2 | 0:32 | | | 12 | 3:05 | | | | |
| 5月 | 10 | 4:12 | 5 | 1:59 | 5 | 2:32 | 1 | 0:29 | 4 | 8:25 | 2 | 0:26 | 1 | 0:41 | | |
| 6月 | 6 | 1:58 | 3 | 2:17 | 2 | 0:53 | | | | | 5 | 1:24 | 1 | 0:15 | | |
| 7月 | 5 | 3:31 | | | | | 2 | 1:01 | | | 3 | 0:33 | 2 | 3:14 | | |
| 8月 | 5 | 2:16 | | | 8 | 7:05 | 19 | 12:24 | | | 4 | 0:38 | | | | |
| 9月 | 10 | 4:11 | 2 | 0:30 | 7 | 4:09 | 8 | 4:40 | 1 | 0:27 | 4 | 0:30 | | | | |
| 10月 | 3 | 1:02 | 3 | 3:35 | 3 | 1:36 | 2 | 1:09 | | | 4 | 1:02 | | | | |
| 11月 | | | | | | | | | | | | | | | | |
| 12月 | 6 | 2:46 | 1 | 0:09 | 3 | 1:55 | 2 | 0:35 | | | 6 | 1:43 | | | 1 | 0:18 |
| 合計 | 74 | 34:59 | 16 | 12:32 | 38 | 21:35 | 36 | 20:50 | 7 | 11:44 | 47 | 11:49 | 6 | 5:42 | 1 | 0:18 |
| 総計 | 164 件 89:56 | | | | | | | | 61 件 29:33 | | | | | | | |
| | 225 件 119:29 | | | | | | | | | | | | | | | |

| 災害別出動件数・時分 | | | 昨年実績 | | 昨年同時期との比較 | |
|------------|----|-------|------|-------|-----------|--------|
| 火 災 | 81 | 46:43 | 67 | 35:34 | 14 | △11:09 |
| 救 急 | 63 | 24:21 | 99 | 35:45 | -36 | -11:24 |
| 救 助 | 44 | 27:17 | 36 | 21:44 | 8 | △5:33 |
| その他 | 37 | 21:08 | 6 | 2:12 | 31 | △18:56 |

(平成26年)

| 消 防 訓 練 | | | | | | | | | | | | | 航 空 隊 業 務 | | | | | | | | 合 計 | | 整備 修理 状況 | |
|------------|------|-----|------|-----|------|---------|-------|-----|----------|------|------|------|--------------|-------|-------|-------|-------|-------|-------|-------|-------|--------|----------------|----|
| 防 災 訓 練 等 | | | | | | 連 携 訓 練 | | | | 消防広報 | | 消防業務 | | 操縦士訓練 | | 乗組員訓練 | | 航空調査等 | | 点検整備等 | | 件数 | 時間 | 日数 |
| 市 内 | | 県 内 | | 県 外 | | 市 内 | | 県 内 | | 件数 | 時間 | 件数 | 時間 | 件数 | 時間 | 件数 | 時間 | 件数 | 時間 | 件数 | 時間 | | | |
| 件数 | 時間 | 件数 | 時間 | 件数 | 時間 | 件数 | 時間 | 件数 | 時間 | | | | | | | | | | | | | 件数 | 時間 | 件数 |
| 1 | 1:05 | | | | | 12 | 9:05 | 5 | 2:24 | | | | | 4 | 6:46 | 9 | 7:13 | 4 | 4:37 | 3 | 0:26 | 57 | 41:46 | 3 |
| | | 1 | 0:59 | | | 6 | 3:39 | 1 | 0:56 | | | | | 8 | 11:43 | 6 | 5:06 | | | 2 | 0:34 | 38 | 30:03 | 4 |
| | | | | | | 3 | 1:34 | | | 1 | 0:27 | | | 3 | 4:05 | 9 | 5:04 | 2 | 2:54 | 1 | 0:10 | 29 | 19:52 | 2 |
| | | | | | | 1 | 0:34 | | | | | 1 | 0:20 | 1 | 1:40 | 20 | 13:32 | 1 | 1:18 | 3 | 0:27 | 50 | 27:56 | 1 |
| | | 1 | 0:58 | | | 1 | 0:22 | | | 1 | 0:05 | 3 | 2:38 | 5 | 4:21 | 6 | 4:10 | | | 3 | 0:24 | 48 | 31:42 | 4 |
| | | 1 | 1:25 | | | | | 4 | 3:38 | | | | | 3 | 4:08 | 3 | 2:31 | | | 2 | 0:19 | 30 | 18:48 | 1 |
| | | | | | | | | | | | | 1 | 1:31 | 6 | 8:42 | 8 | 3:47 | 1 | 0:20 | 2 | 0:17 | 30 | 22:56 | 2 |
| | | | | | | | | | | | | 1 | 0:30 | 3 | 2:45 | 3 | 1:41 | 1 | 0:42 | 1 | 0:10 | 45 | 28:11 | 0 |
| | | 1 | 0:38 | | | 1 | 0:21 | 3 | 3:38 | | | | | 1 | 1:12 | 7 | 5:35 | 2 | 0:57 | 3 | 0:30 | 50 | 27:18 | 2 |
| | | | | | | | | | | | | | | 1 | 2:40 | 2 | 1:59 | 4 | 2:09 | 1 | 1:28 | 23 | 16:40 | 13 |
| | | | | | | | | | | | | | | | | | | | | | | | | 30 |
| | | | | | | 1 | 0:25 | | | | | 1 | 0:46 | 9 | 12:42 | 6 | 5:50 | 4 | 2:58 | 5 | 6:33 | 45 | 36:40 | 5 |
| 1 | 1:05 | 4 | 4:00 | 0 | 0:00 | 25 | 16:00 | 13 | 10:36 | 2 | 0:32 | 7 | 5:45 | 44 | 60:44 | 79 | 56:28 | 19 | 15:55 | 26 | 11:18 | | | |
| 43 件 31:41 | | | | | | | | | 9 件 6:17 | | | | 168 件 144:25 | | | | | | | | 445 件 | 301:52 | 67 日 | |

| 月 別 災 害 出 動 件 数 ・ 時 分 | | | | | | | | |
|-----------------------|----|-------|----|----|-------|-----|----|-------|
| 1月 | 19 | 10:10 | 5月 | 28 | 18:44 | 9月 | 32 | 14:27 |
| 2月 | 14 | 7:06 | 6月 | 17 | 6:47 | 10月 | 15 | 8:24 |
| 3月 | 10 | 5:38 | 7月 | 12 | 8:19 | 11月 | 0 | 0:00 |
| 4月 | 23 | 10:05 | 8月 | 36 | 22:23 | 12月 | 19 | 7:26 |

第24表 内容別119番受信状況

単位:件

| 年 | 区分 | 総数 | 災害 | 救急 | 間違い | いたずら | 問い合わせ | 訓練通報 | その他 |
|----|------|--------|-------|--------|-------|-------|--------|-------|-------|
| 26 | 受信件数 | 76,989 | 2,639 | 53,387 | 4,063 | 1,554 | 8,808 | 3,864 | 2,674 |
| | 比率 | 100.0% | 3.4% | 69.3% | 5.3% | 2.0% | 11.4% | 5.0% | 3.5% |
| 25 | 受信件数 | 77,608 | 2,047 | 52,773 | 5,106 | 1,683 | 9,034 | 3,977 | 2,988 |
| | 比率 | 100.0% | 2.6% | 68.0% | 6.6% | 2.2% | 11.6% | 5.1% | 3.9% |
| 24 | 受信件数 | 76,131 | 1,828 | 51,299 | 3,624 | 1,553 | 9,573 | 3,882 | 4,372 |
| | 比率 | 100.0% | 2.4% | 67.4% | 4.8% | 2.0% | 12.6% | 5.1% | 5.7% |
| 23 | 受信件数 | 75,830 | 2,011 | 50,471 | 3,475 | 1,413 | 10,178 | 3,610 | 4,672 |
| | 比率 | 100.0% | 2.7% | 66.6% | 4.6% | 1.9% | 13.4% | 4.8% | 6.2% |
| 22 | 受信件数 | 76,425 | 2,375 | 49,642 | 3,702 | 2,474 | 10,542 | 3,326 | 4,364 |
| | 比率 | 100.0% | 3.1% | 65.0% | 4.8% | 3.2% | 13.8% | 4.4% | 5.7% |

※ 災害とは、火災のほか救助、警戒、水防出動等を含む。

第25表 通信指令業務処理状況

単位:件

| 年 | 総数 | 出動指令 | | 各種支援情報 | | | | 火災 問い合わせ (自動応答 テープ) | 医療機関 紹介 |
|----|--------|-------|--------|--------|-------|------|--------------|------------------------------|------------|
| | | 消防隊 | 救急隊 | 気象情報 | 交通情報 | 水利情報 | たき火等 届出状況 | | |
| 26 | 63,937 | 3,442 | 55,943 | 319 | 920 | 593 | 2,720 | 583,593 | 14,969 |
| 25 | 63,007 | 2,959 | 55,406 | 335 | 1,015 | 616 | 2,676 | 538,151 | 16,612 |
| 24 | 60,877 | 2,733 | 53,660 | 362 | 1,111 | 614 | 2,397 | 505,989 | 19,082 |
| 23 | 59,605 | 2,630 | 52,812 | 334 | 902 | 646 | 2,281 | 522,966 | 17,823 |
| 22 | 58,855 | 2,792 | 51,850 | 337 | 1,037 | 648 | 2,191 | 517,969 | 16,892 |



第26表 応急手当普及啓発実施状況

単位:人

(平成26年)

| 区 分 | 合計 | | 普通救命講習Ⅰ | | 普通救命講習Ⅱ | | 普通救命講習Ⅲ | | 上級救命講習 | |
|-------------|--------|-----|---------|-----|---------|----|---------|-----|--------|----|
| | 受講人員 | 回数 | 受講人員 | 回数 | 受講人員 | 回数 | 受講人員 | 回数 | 受講人員 | 回数 |
| 総 数 | 11,953 | 544 | 7,834 | 373 | 315 | 17 | 3,731 | 152 | 73 | 2 |
| 消 防 局 救 急 課 | 388 | 19 | | | 315 | 17 | | | 73 | 2 |
| 中 消 防 署 | 1,900 | 89 | 1,550 | 76 | | | 350 | 13 | | |
| 東 消 防 署 | 1,426 | 69 | 1,041 | 54 | | | 385 | 15 | | |
| 南 消 防 署 | 1,651 | 71 | 1,278 | 56 | | | 373 | 15 | | |
| 西 消 防 署 | 1,355 | 60 | 838 | 39 | | | 517 | 21 | | |
| 安 佐 南 消 防 署 | 1,874 | 77 | 1,087 | 46 | | | 787 | 31 | | |
| 安 佐 北 消 防 署 | 1,346 | 65 | 794 | 38 | | | 552 | 27 | | |
| 安 芸 消 防 署 | 1,082 | 53 | 679 | 37 | | | 403 | 16 | | |
| 佐 伯 消 防 署 | 931 | 41 | 567 | 27 | | | 364 | 14 | | |

備考

- 1 普通救命講習Ⅰ～主に成人に対する心肺蘇生法及び応急手当
- 2 普通救命講習Ⅱ～普通救命講習Ⅰに、心肺蘇生法の知識の確認・実技の評価を加えたもの。
- 3 普通救命講習Ⅲ～主に小児・乳児に対する心肺蘇生法及び応急手当
- 4 上級救命講習～普通救命講習Ⅰに、骨折時の固定方法や熱傷の応急手当の方法を加えたもの。



第27表 救急出動状況

単位:件、人

| 区分 | 総数 | | 火災 | | 自然災害 | | 水難 | | 交通 | | 労働災害 | |
|--------|--------|--------|------|------|------|------|------|------|-------|-------|------|------|
| | 出動件数 | 搬送人員 | 出動件数 | 搬送人員 | 出動件数 | 搬送人員 | 出動件数 | 搬送人員 | 出動件数 | 搬送人員 | 出動件数 | 搬送人員 |
| 総数 | 56,045 | 47,402 | 208 | 53 | 79 | 53 | 28 | 9 | 5,842 | 4,796 | 412 | 390 |
| 1月 | 4,863 | 4,103 | 21 | 4 | 0 | 0 | 7 | 2 | 476 | 409 | 28 | 27 |
| 2月 | 4,134 | 3,507 | 18 | 9 | 0 | 0 | 2 | 1 | 373 | 282 | 25 | 23 |
| 3月 | 4,656 | 3,938 | 15 | 7 | 7 | 5 | 1 | 0 | 486 | 409 | 25 | 24 |
| 4月 | 4,310 | 3,660 | 14 | 4 | 0 | 0 | 3 | 0 | 505 | 413 | 30 | 27 |
| 5月 | 4,594 | 3,928 | 18 | 5 | 0 | 0 | 1 | 1 | 503 | 427 | 36 | 34 |
| 6月 | 4,319 | 3,716 | 13 | 4 | 0 | 0 | 4 | 2 | 449 | 371 | 43 | 42 |
| 7月 | 4,879 | 4,163 | 23 | 2 | 0 | 0 | 1 | 1 | 497 | 407 | 35 | 35 |
| 8月 | 4,914 | 4,138 | 11 | 3 | 72 | 48 | 3 | 1 | 484 | 397 | 46 | 44 |
| 9月 | 4,493 | 3,802 | 19 | 5 | 0 | 0 | 3 | 0 | 497 | 411 | 29 | 27 |
| 10月 | 4,707 | 4,005 | 13 | 1 | 0 | 0 | 1 | 1 | 496 | 409 | 42 | 40 |
| 11月 | 4,754 | 3,969 | 23 | 5 | 0 | 0 | 1 | 0 | 521 | 416 | 31 | 30 |
| 12月 | 5,422 | 4,473 | 20 | 4 | 0 | 0 | 1 | 0 | 555 | 445 | 42 | 37 |
| 日曜日 | 7,800 | 6,505 | 28 | 10 | 0 | 0 | 3 | 0 | 670 | 555 | 28 | 26 |
| 月曜日 | 8,206 | 7,020 | 33 | 10 | 0 | 0 | 2 | 0 | 846 | 683 | 70 | 64 |
| 火曜日 | 7,819 | 6,601 | 29 | 9 | 0 | 0 | 9 | 2 | 875 | 727 | 48 | 46 |
| 水曜日 | 8,036 | 6,841 | 21 | 2 | 71 | 48 | 2 | 1 | 834 | 683 | 56 | 54 |
| 木曜日 | 7,920 | 6,708 | 26 | 4 | 0 | 0 | 6 | 2 | 861 | 716 | 66 | 63 |
| 金曜日 | 8,082 | 6,850 | 34 | 9 | 8 | 5 | 5 | 3 | 916 | 727 | 74 | 69 |
| 土曜日 | 8,182 | 6,877 | 37 | 9 | 0 | 0 | 1 | 1 | 840 | 705 | 70 | 68 |
| 平成25年 | 55,448 | 47,437 | 177 | 45 | 0 | 0 | 40 | 14 | 6,201 | 5,342 | 415 | 390 |
| 平成24年 | 53,500 | 46,002 | 164 | 58 | 1 | 1 | 31 | 10 | 6,041 | 5,222 | 377 | 367 |
| 平成23年 | 52,616 | 45,620 | 180 | 43 | 8 | 7 | 50 | 10 | 6,200 | 5,438 | 357 | 340 |
| 平成22年 | 51,565 | 45,071 | 187 | 59 | 0 | 0 | 66 | 16 | 6,263 | 5,606 | 328 | 311 |
| 平成21年 | 48,189 | 42,210 | 178 | 60 | 2 | 1 | 48 | 12 | 6,209 | 5,613 | 345 | 331 |
| 安芸郡海田町 | 1,227 | 1,048 | 2 | 1 | 0 | 0 | 0 | 0 | 184 | 161 | 12 | 12 |
| 安芸郡坂町 | 584 | 526 | 0 | 0 | 0 | 0 | 1 | 0 | 64 | 53 | 16 | 16 |
| 安芸郡熊野町 | 886 | 806 | 2 | 0 | 1 | 1 | 0 | 0 | 76 | 68 | 17 | 15 |
| 安芸太田町 | 404 | 383 | 1 | 1 | 0 | 0 | 0 | 0 | 39 | 43 | 5 | 5 |
| 廿日市市吉和 | 66 | 57 | 0 | 0 | 0 | 0 | 0 | 0 | 4 | 6 | 2 | 1 |
| 受託市町総数 | 3,167 | 2,822 | 5 | 2 | 1 | 1 | 1 | 0 | 367 | 331 | 52 | 49 |
| 管轄外 | 145 | 82 | 2 | 0 | 0 | 0 | 0 | 0 | 72 | 59 | 4 | 3 |

※「消防事務受託市町総数」及び「管轄外」の件数は、「平成26年総数」56,045件の内数である。

(平成26年)

| 運動競技 | | 一般負傷 | | 加害 | | 自損行為 | | 急病 | | その他 | |
|------|------|-------|-------|------|------|------|------|--------|--------|-------|-------|
| 出動件数 | 搬送人員 | 出動件数 | 搬送人員 | 出動件数 | 搬送人員 | 出動件数 | 搬送人員 | 出動件数 | 搬送人員 | 出動件数 | 搬送人員 |
| 370 | 360 | 8,257 | 7,169 | 345 | 240 | 640 | 427 | 33,365 | 28,809 | 6,499 | 5,096 |
| 12 | 12 | 716 | 622 | 37 | 28 | 65 | 40 | 2,930 | 2,505 | 571 | 454 |
| 18 | 16 | 611 | 532 | 14 | 11 | 56 | 42 | 2,555 | 2,212 | 462 | 379 |
| 39 | 40 | 662 | 567 | 33 | 22 | 54 | 32 | 2,808 | 2,412 | 526 | 420 |
| 22 | 22 | 621 | 530 | 25 | 20 | 57 | 40 | 2,506 | 2,176 | 527 | 428 |
| 37 | 37 | 694 | 609 | 21 | 17 | 62 | 42 | 2,694 | 2,348 | 528 | 408 |
| 46 | 45 | 641 | 566 | 30 | 18 | 48 | 36 | 2,549 | 2,250 | 496 | 382 |
| 53 | 51 | 670 | 606 | 34 | 23 | 55 | 40 | 2,958 | 2,585 | 553 | 413 |
| 25 | 23 | 652 | 565 | 36 | 24 | 56 | 37 | 2,999 | 2,601 | 530 | 395 |
| 23 | 23 | 660 | 559 | 32 | 21 | 55 | 32 | 2,650 | 2,307 | 525 | 417 |
| 31 | 30 | 738 | 646 | 27 | 21 | 48 | 26 | 2,691 | 2,336 | 620 | 495 |
| 43 | 40 | 744 | 630 | 21 | 14 | 53 | 33 | 2,748 | 2,365 | 569 | 436 |
| 21 | 21 | 848 | 737 | 35 | 21 | 31 | 27 | 3,277 | 2,712 | 592 | 469 |
| 106 | 103 | 1,331 | 1,146 | 76 | 51 | 94 | 67 | 5,001 | 4,288 | 463 | 259 |
| 35 | 34 | 1,160 | 1,005 | 52 | 39 | 99 | 59 | 4,851 | 4,236 | 1,058 | 890 |
| 31 | 30 | 1,099 | 934 | 50 | 36 | 76 | 50 | 4,648 | 4,010 | 954 | 757 |
| 35 | 33 | 1,108 | 980 | 30 | 20 | 80 | 56 | 4,718 | 4,084 | 1,081 | 880 |
| 28 | 27 | 1,153 | 1,001 | 39 | 27 | 93 | 63 | 4,678 | 4,047 | 970 | 758 |
| 32 | 33 | 1,163 | 1,020 | 45 | 30 | 108 | 72 | 4,541 | 3,934 | 1,156 | 948 |
| 103 | 100 | 1,243 | 1,083 | 53 | 37 | 90 | 60 | 4,928 | 4,210 | 817 | 604 |
| 405 | 395 | 7,972 | 7,000 | 327 | 232 | 660 | 472 | 32,856 | 28,586 | 6,394 | 4,961 |
| 383 | 376 | 7,655 | 6,749 | 363 | 252 | 755 | 529 | 31,545 | 27,610 | 6,185 | 4,828 |
| 409 | 402 | 7,346 | 6,522 | 405 | 280 | 726 | 531 | 30,928 | 27,126 | 6,007 | 4,831 |
| 394 | 390 | 7,119 | 6,350 | 381 | 296 | 772 | 567 | 29,894 | 26,677 | 6,161 | 4,799 |
| 392 | 384 | 6,409 | 5,825 | 366 | 275 | 766 | 571 | 27,572 | 24,518 | 5,902 | 4,620 |
| 9 | 9 | 173 | 155 | 3 | 2 | 15 | 7 | 686 | 599 | 143 | 102 |
| 7 | 7 | 120 | 109 | 2 | 2 | 3 | 3 | 316 | 294 | 55 | 42 |
| 8 | 8 | 153 | 141 | 5 | 5 | 8 | 5 | 584 | 544 | 32 | 19 |
| 3 | 3 | 78 | 74 | 1 | 1 | 0 | 0 | 187 | 174 | 90 | 82 |
| 0 | 0 | 18 | 17 | 0 | 0 | 1 | 0 | 32 | 27 | 9 | 8 |
| 27 | 27 | 542 | 496 | 11 | 10 | 27 | 15 | 1,805 | 1,638 | 329 | 253 |
| 0 | 0 | 1 | 0 | 0 | 0 | 0 | 0 | 14 | 10 | 52 | 10 |

第28表 救急隊別出動件数・平均所要時間・特定行為件数

| 事故種別 隊名 | 総数 (件) | 事故種別(件) | | | | | | | | | | |
|------------|-----------|---------|----------|--------|--------|------------------|------------------|------------------|--------|------------------|--------|-------------|
| | | 火 災 | 自然 災害 | 水 難 | 交 通 | 労 働 災 害 | 運 動 競 技 | 一 般 負 傷 | 加 害 | 自 損 行 為 | 急 病 | そ の 他 |
| 総数 | 56,045 | 208 | 79 | 28 | 5,842 | 412 | 370 | 8,257 | 345 | 640 | 33,365 | 6,499 |
| 大手救急隊 | 3,268 | 13 | 1 | 1 | 313 | 22 | 14 | 427 | 40 | 42 | 1,826 | 569 |
| *白島警防隊 | 909 | 1 | 0 | 0 | 83 | 5 | 4 | 119 | 4 | 12 | 580 | 101 |
| 基町救急隊 | 2,531 | 11 | 2 | 2 | 268 | 9 | 23 | 371 | 12 | 19 | 1,561 | 253 |
| 江波救急隊 | 2,054 | 12 | 1 | 5 | 197 | 19 | 18 | 297 | 15 | 30 | 1,270 | 190 |
| 光救急隊 | 2,290 | 10 | 5 | 1 | 225 | 13 | 4 | 389 | 14 | 10 | 1,394 | 225 |
| *福田警防隊 | 604 | 0 | 0 | 0 | 55 | 9 | 3 | 99 | 3 | 7 | 405 | 23 |
| 温品救急隊 | 1,081 | 5 | 3 | 0 | 130 | 1 | 3 | 172 | 2 | 11 | 660 | 94 |
| 戸坂救急隊 | 1,549 | 4 | 4 | 0 | 172 | 7 | 6 | 244 | 9 | 21 | 892 | 190 |
| 段原救急隊 | 3,199 | 6 | 1 | 2 | 325 | 24 | 6 | 488 | 53 | 36 | 1,849 | 409 |
| 水上救急隊 | 1,167 | 6 | 1 | 5 | 88 | 9 | 22 | 166 | 8 | 8 | 743 | 111 |
| 青崎救急隊 | 1,452 | 7 | 3 | 0 | 201 | 9 | 7 | 204 | 9 | 19 | 866 | 127 |
| *東本浦警防隊 | 388 | 0 | 0 | 0 | 35 | 0 | 1 | 55 | 1 | 7 | 251 | 38 |
| 宇品救急隊 | 2,313 | 14 | 1 | 1 | 222 | 11 | 14 | 318 | 15 | 20 | 1,332 | 365 |
| 似島警防隊 | 108 | 0 | 0 | 0 | 3 | 0 | 0 | 22 | 1 | 0 | 75 | 7 |
| 都救急隊 | 2,834 | 15 | 4 | 2 | 325 | 10 | 8 | 393 | 17 | 48 | 1,594 | 418 |
| 三篠救急隊 | 2,027 | 13 | 1 | 0 | 252 | 9 | 12 | 245 | 13 | 22 | 1,297 | 163 |
| 己斐救急隊 | 1,073 | 5 | 4 | 1 | 104 | 5 | 8 | 185 | 4 | 15 | 650 | 92 |
| 庚午救急隊 | 1,979 | 6 | 2 | 1 | 226 | 13 | 20 | 294 | 11 | 31 | 1,160 | 215 |
| 井口救急隊 | 1,261 | 6 | 1 | 3 | 159 | 17 | 13 | 176 | 5 | 24 | 719 | 138 |
| 佐東救急隊 | 2,350 | 10 | 1 | 0 | 285 | 16 | 12 | 316 | 6 | 28 | 1,344 | 332 |
| 上安救急隊 | 1,486 | 3 | 4 | 0 | 117 | 8 | 9 | 233 | 5 | 14 | 977 | 116 |
| 祇園救急隊 | 2,268 | 5 | 4 | 0 | 249 | 13 | 13 | 330 | 5 | 32 | 1,380 | 237 |
| 沼田救急隊 | 1,447 | 6 | 3 | 0 | 149 | 18 | 26 | 217 | 3 | 12 | 853 | 160 |
| 中島救急隊 | 1,129 | 8 | 2 | 0 | 121 | 12 | 4 | 146 | 4 | 15 | 626 | 191 |
| 白木救急隊 | 376 | 0 | 0 | 0 | 36 | 1 | 0 | 50 | 2 | 5 | 265 | 17 |
| 高陽救急隊 | 1,577 | 3 | 1 | 0 | 172 | 10 | 15 | 255 | 9 | 19 | 875 | 218 |
| 可部救急隊 | 1,490 | 2 | 2 | 0 | 139 | 13 | 10 | 227 | 9 | 22 | 865 | 201 |
| 安佐救急隊 | 467 | 1 | 1 | 0 | 40 | 4 | 4 | 70 | 1 | 5 | 289 | 52 |
| 安芸太田救急隊 | 395 | 0 | 2 | 0 | 35 | 6 | 2 | 81 | 1 | 1 | 181 | 86 |
| *安芸太田警防隊 | 29 | 0 | 0 | 0 | 1 | 1 | 1 | 5 | 0 | 0 | 16 | 5 |
| 海田救急隊 | 1,834 | 5 | 2 | 0 | 236 | 14 | 11 | 275 | 7 | 21 | 1,075 | 188 |
| 瀬野川救急隊 | 975 | 3 | 3 | 0 | 75 | 13 | 12 | 134 | 1 | 8 | 625 | 101 |
| 坂救急隊 | 545 | 1 | 4 | 0 | 61 | 11 | 6 | 112 | 3 | 3 | 319 | 25 |
| 熊野救急隊 | 887 | 2 | 2 | 0 | 67 | 15 | 7 | 141 | 4 | 8 | 600 | 41 |
| 矢野救急隊 | 1,117 | 2 | 1 | 3 | 143 | 15 | 10 | 170 | 8 | 11 | 650 | 104 |
| 五日市救急隊 | 1,857 | 11 | 7 | 0 | 213 | 12 | 12 | 258 | 14 | 16 | 1,038 | 276 |
| 八幡救急隊 | 1,504 | 4 | 3 | 0 | 128 | 20 | 16 | 224 | 11 | 12 | 971 | 115 |
| 海老園救急隊 | 1,820 | 8 | 2 | 1 | 161 | 11 | 11 | 290 | 14 | 22 | 1,053 | 247 |
| 湯来救急隊 | 344 | 0 | 1 | 0 | 25 | 3 | 3 | 55 | 2 | 4 | 233 | 18 |
| 航空隊 | 61 | 0 | 0 | 0 | 6 | 4 | 0 | 4 | 0 | 0 | 6 | 41 |

※ *は、消防ポンプ自動車との乗換運用を行っている隊を示す。

(平成26年)

| 平均所要時間(分) | | | | | | 傷搬 病送 者心 (肺 人停 止) | 実右 施の 傷の 病者 (人 置 の) | 特定行為等実施件数 | | | | |
|-----------------------|-----------------------|---------------------------------|---------------------------------|---------------------------------|-------------|----------------------------------|---------------------------------------|-------------|------------------|--|---------------------------------|-----------------------|
| 出 動 の 現 場 | 現 場 で 救 護 | 現 場 の 医 療 機 関 | 医 療 機 関 で 待 機 | 医 療 機 関 の 帰 隊 | 延 時 間 | | | 除 細 動 | 気 管 挿 管 | 気 管 挿 管 以 外 (保 護) | 器 具 に よ る 確 保 | 静 脈 路 確 保 |
| 5.2 | 19.7 | 11.4 | 19.3 | 16.0 | 71.5 | 954 | 495 | 87 | 118 | 220 | 225 | 78 |
| 5.0 | 22.2 | 7.1 | 22.2 | 10.0 | 66.5 | 44 | 18 | 2 | 7 | 6 | 3 | 5 |
| 3.6 | 20.9 | 9.1 | 17.4 | 14.6 | 65.7 | 19 | 5 | 0 | 0 | 4 | 1 | 0 |
| 4.5 | 20.5 | 7.9 | 19.9 | 11.5 | 64.4 | 25 | 6 | 3 | 1 | 0 | 2 | 0 |
| 5.0 | 22.3 | 9.0 | 27.4 | 12.5 | 76.2 | 49 | 22 | 2 | 3 | 17 | 9 | 2 |
| 5.0 | 21.7 | 9.4 | 19.5 | 13.7 | 69.4 | 42 | 26 | 7 | 12 | 8 | 9 | 3 |
| 5.3 | 21.7 | 19.9 | 18.2 | 26.9 | 92.0 | 15 | 6 | 0 | 3 | 3 | 2 | 1 |
| 5.2 | 22.1 | 12.5 | 18.7 | 19.1 | 77.7 | 14 | 6 | 1 | 0 | 3 | 3 | 1 |
| 5.4 | 20.0 | 13.2 | 18.3 | 20.3 | 77.2 | 19 | 8 | 0 | 0 | 7 | 4 | 0 |
| 4.2 | 23.9 | 8.2 | 24.4 | 11.6 | 72.3 | 38 | 19 | 2 | 5 | 7 | 10 | 2 |
| 4.2 | 21.6 | 9.5 | 18.3 | 12.6 | 66.2 | 19 | 14 | 1 | 2 | 10 | 5 | 1 |
| 5.3 | 20.0 | 8.8 | 21.1 | 12.4 | 67.6 | 26 | 16 | 2 | 0 | 7 | 10 | 0 |
| 2.7 | 20.8 | 8.4 | 19.6 | 13.7 | 65.2 | 11 | 5 | 0 | 0 | 3 | 2 | 2 |
| 4.7 | 21.2 | 7.5 | 18.3 | 11.0 | 62.8 | 40 | 14 | 2 | 0 | 3 | 10 | 2 |
| 6.0 | - | - | - | - | 6.0 | | | 0 | 0 | 0 | 0 | 0 |
| 4.0 | 18.8 | 7.2 | 19.2 | 9.9 | 59.1 | 42 | 21 | 3 | 10 | 5 | 4 | 3 |
| 4.6 | 20.7 | 10.0 | 19.8 | 14.0 | 69.1 | 44 | 18 | 3 | 6 | 7 | 4 | 3 |
| 5.3 | 19.6 | 11.0 | 16.3 | 14.9 | 67.0 | 23 | 11 | 2 | | 6 | 5 | |
| 4.8 | 18.6 | 11.0 | 18.3 | 13.9 | 66.4 | 36 | 15 | 5 | 3 | 3 | 9 | 5 |
| 4.7 | 19.1 | 10.9 | 17.6 | 16.5 | 68.9 | 16 | 13 | 1 | 1 | 9 | 5 | 1 |
| 5.4 | 16.7 | 11.3 | 16.4 | 17.0 | 66.8 | 38 | 21 | 4 | 7 | 10 | 9 | 2 |
| 6.3 | 16.6 | 14.0 | 17.8 | 22.2 | 76.9 | 35 | 28 | 2 | 3 | 21 | 7 | 0 |
| 5.0 | 19.3 | 11.7 | 17.5 | 19.1 | 72.6 | 29 | 12 | 4 | 2 | 4 | 7 | 2 |
| 6.4 | 15.8 | 14.9 | 16.2 | 21.5 | 74.8 | 25 | 24 | 3 | 10 | 12 | 10 | 5 |
| 5.6 | 17.5 | 11.9 | 19.2 | 14.9 | 69.2 | 14 | 5 | 1 | 2 | 2 | 3 | 0 |
| 7.7 | 17.0 | 26.4 | 19.4 | 37.2 | 107.6 | 12 | 4 | 3 | 0 | 2 | 2 | 2 |
| 5.3 | 17.7 | 11.4 | 18.9 | 15.8 | 69.2 | 31 | 9 | 6 | 0 | 3 | 1 | 1 |
| 5.5 | 17.1 | 12.2 | 17.9 | 14.6 | 67.4 | 39 | 24 | 3 | 2 | 8 | 20 | 6 |
| 8.8 | 16.6 | 21.1 | 16.5 | 28.7 | 91.7 | 9 | 5 | 2 | 0 | 4 | 1 | 0 |
| 12.4 | 16.2 | 25.9 | 17.1 | 28.2 | 99.8 | 5 | 3 | 0 | 3 | 0 | 2 | 1 |
| 11.4 | 19.1 | 24.0 | 21.5 | 23.9 | 99.9 | | | 0 | 0 | 0 | 0 | 0 |
| 5.6 | 19.6 | 12.8 | 19.7 | 14.2 | 71.9 | 39 | 33 | 5 | 14 | 12 | 17 | 6 |
| 6.4 | 16.8 | 17.2 | 16.2 | 24.9 | 81.6 | 12 | 6 | 3 | | 4 | 4 | 2 |
| 4.9 | 18.3 | 12.6 | 18.4 | 18.7 | 73.0 | 15 | 8 | 6 | 1 | 1 | 5 | 3 |
| 6.0 | 17.3 | 20.1 | 19.1 | 29.4 | 91.9 | 21 | 14 | 2 | 7 | 5 | 6 | 1 |
| 6.6 | 16.4 | 12.9 | 20.6 | 17.4 | 73.8 | 28 | 19 | 0 | 5 | 6 | 12 | 6 |
| 5.2 | 21.1 | 12.3 | 17.1 | 16.8 | 72.5 | 24 | 9 | 3 | 4 | 2 | 5 | 3 |
| 6.2 | 19.7 | 15.0 | 20.8 | 19.2 | 80.9 | 24 | 15 | 3 | 4 | 7 | 11 | 4 |
| 4.3 | 19.4 | 11.3 | 16.7 | 15.3 | 67.1 | 26 | 6 | 1 | 0 | 4 | 4 | 0 |
| 10.6 | 20.1 | 31.1 | 21.1 | 46.4 | 129.2 | 5 | 7 | 0 | 1 | 5 | 2 | 3 |
| 9.5 | 17.3 | 14.5 | 7.0 | 11.2 | 59.7 | 1 | 0 | 0 | 0 | 0 | 0 | 0 |

第29表 消防車両等の配置状況

単位：台

| 区 分 | 総 数 | 消防ポンプ自動車 | | | | 特 殊 車 | | | | | | | その他の消防車 | | | | | | |
|-----------------------|--------|----------|-------------|-------------|------------------|-------|-------------|------------------|-----------------------|-----------------------|---------------------------------|-----------------------|----------------------------|----|-------------|-------------|-------------|-------------|-------------|
| | | 計 | 普 通 車 | 中 型 車 | タ ン ク 車 | 計 | 化 学 車 | は し ご 車 | 大 型 水 槽 車 | 救 助 工 作 車 | 災 害 対 応 特 殊 車 | 電 源 照 明 車 | 屈 折 放 水 塔 車 | 計 | 救 急 車 | 指 揮 車 | 広 報 車 | 積 載 車 | 輸 送 車 |
| 総 数 | 231 | 78 | 6 | 36 | 36 | 35 | 3 | 13 | 1 | 9 | 7 | 1 | 1 | 77 | 44 | 11 | 11 | 2 | 9 |
| 消 防 局 | 15 | 0 | 0 | 0 | 0 | 1 | 0 | 0 | 0 | 0 | 1 | 0 | 0 | 5 | 0 | 3 | 1 | 0 | 1 |
| 消防局庁舎 (中消防署本署分を除く) | 4 | 0 | | | | 0 | | | | | | | | 3 | | 3 | | | |
| 消防局整備工場 | 7 | 0 | | | | 0 | | | | | | | | 1 | | | 1 | | |
| 危機管理部官舎 | 4 | 0 | | | | 1 | | | | | 1 | | | 1 | | | | | 1 |
| 中 消 防 署 | 20 | 5 | 1 | 1 | 3 | 7 | 0 | 2 | 0 | 1 | 4 | 0 | 0 | 7 | 4 | 1 | 1 | 0 | 1 |
| 本 署 | 11 | 2 | 1 | | 1 | 4 | | 1 | | 1 | 2 | | | 4 | 1 | 1 | 1 | | 1 |
| 白島出張所 | 2 | 1 | | 1 | | 0 | | | | | | | | 1 | 1 | | | | |
| 基町出張所 | 3 | 1 | | | 1 | 1 | | 1 | | | | | | 1 | 1 | | | | |
| 江波出張所 | 4 | 1 | | | 1 | 2 | | | | | 2 | | | 1 | 1 | | | | |
| 東 消 防 署 | 21 | 9 | 2 | 3 | 4 | 3 | 0 | 1 | 0 | 1 | 0 | 0 | 1 | 7 | 4 | 1 | 1 | 0 | 1 |
| 本 署 | 12 | 3 | 2 | | 1 | 3 | | 1 | | 1 | | | 1 | 4 | 1 | 1 | 1 | | 1 |
| 福田出張所 | 3 | 2 | | 1 | 1 | 0 | | | | | | | | 1 | 1 | | | | |
| 温品出張所 | 3 | 2 | | 1 | 1 | 0 | | | | | | | | 1 | 1 | | | | |
| 戸坂出張所 | 3 | 2 | | 1 | 1 | 0 | | | | | | | | 1 | 1 | | | | |
| 南 消 防 署 | 30 | 13 | 1 | 7 | 5 | 4 | 1 | 1 | 0 | 1 | 0 | 1 | 0 | 11 | 6 | 1 | 2 | 1 | 1 |
| 本 署 | 10 | 3 | 1 | 1 | 1 | 2 | | 1 | | 1 | | | | 4 | 1 | 1 | 1 | | 1 |
| 水上出張所 | 5 | 2 | | 1 | 1 | 0 | | | | | | | | 3 | 2 | | 1 | | |
| 青崎出張所 | 3 | 1 | | 1 | | 1 | 1 | | | | | | | 1 | 1 | | | | |
| 東本浦出張所 | 3 | 2 | | 1 | 1 | 0 | | | | | | | | 1 | 1 | | | | |
| 日宇那出張所 | 3 | 2 | | 1 | 1 | 1 | | | | | | 1 | | 0 | | | | | |
| 宇品出張所 | 3 | 2 | | 1 | 1 | 0 | | | | | | | | 1 | 1 | | | | |
| 似島出張所 | 3 | 1 | | 1 | | 0 | | | | | | | | 1 | | | | | 1 |
| 西 消 防 署 | 32 | 10 | 0 | 5 | 5 | 4 | 1 | 2 | 0 | 1 | 0 | 0 | 0 | 9 | 6 | 1 | 1 | 0 | 1 |
| 本 署 | 16 | 2 | | 1 | 1 | 3 | | 2 | | 1 | | | | 4 | 1 | 1 | 1 | | 1 |
| 三篠出張所 | 3 | 2 | | 1 | 1 | 0 | | | | | | | | 1 | 1 | | | | |
| 己斐出張所 | 3 | 2 | | 1 | 1 | 0 | | | | | | | | 1 | 1 | | | | |
| 庚午出張所 | 3 | 2 | | 1 | 1 | 0 | | | | | | | | 1 | 1 | | | | |
| 井口出張所 | 7 | 2 | | 1 | 1 | 1 | 1 | | | | | | | 2 | 2 | | | | |
| 安 佐 南 消 防 署 | 24 | 9 | 0 | 5 | 4 | 4 | 0 | 2 | 1 | 1 | 0 | 0 | 0 | 8 | 5 | 1 | 1 | 0 | 1 |
| 本 署 | 14 | 3 | | 2 | 1 | 3 | | 1 | 1 | 1 | | | | 5 | 2 | 1 | 1 | | 1 |
| 上安出張所 | 3 | 2 | | 1 | 1 | 0 | | | | | | | | 1 | 1 | | | | |
| 祇園出張所 | 4 | 2 | | 1 | 1 | 1 | | 1 | | | | | | 1 | 1 | | | | |
| 沼田出張所 | 3 | 2 | | 1 | 1 | 0 | | | | | | | | 1 | 1 | | | | |
| 安 佐 北 消 防 署 | 32 | 13 | 1 | 5 | 7 | 5 | 0 | 2 | 0 | 2 | 1 | 0 | 0 | 12 | 8 | 1 | 2 | 0 | 1 |
| 本 署 | 12 | 3 | 1 | 1 | 1 | 3 | | 1 | | 1 | 1 | | | 4 | 1 | 1 | 1 | | 1 |
| 白木出張所 | 3 | 2 | | 1 | 1 | 0 | | | | | | | | 1 | 1 | | | | |
| 高陽出張所 | 5 | 2 | | 1 | 1 | 1 | | 1 | | | | | | 2 | 2 | | | | |
| 可部出張所 | 3 | 2 | | 1 | 1 | 0 | | | | | | | | 1 | 1 | | | | |
| 安佐出張所 | 3 | 2 | | 1 | 1 | 0 | | | | | | | | 1 | 1 | | | | |
| 安芸太田出張所 | 6 | 2 | | | 2 | 1 | | | | 1 | | | | 3 | 2 | | 1 | | |
| 安 芸 消 防 署 | 28 | 10 | 0 | 6 | 4 | 3 | 1 | 1 | 0 | 1 | 0 | 0 | 0 | 10 | 6 | 1 | 1 | 1 | 1 |
| 本 署 | 11 | 2 | | 1 | 1 | 2 | | 1 | | 1 | | | | 4 | 1 | 1 | 1 | | 1 |
| 瀬野川出張所 | 3 | 2 | | 1 | 1 | 0 | | | | | | | | 1 | 1 | | | | |
| 矢野出張所 | 6 | 2 | | 1 | 1 | 0 | | | | | | | | 2 | 2 | | | | |
| 熊野出張所 | 4 | 3 | | 2 | 1 | 0 | | | | | | | | 1 | 1 | | | | |
| 坂出張所 | 4 | 1 | | 1 | | 1 | 1 | | | | | | | 2 | 1 | | | | 1 |
| 佐 伯 消 防 署 | 25 | 9 | 1 | 4 | 4 | 4 | 0 | 2 | 0 | 1 | 1 | 0 | 0 | 8 | 5 | 1 | 1 | 0 | 1 |
| 本 署 | 14 | 3 | 1 | 1 | 1 | 3 | | 1 | | 1 | 1 | | | 4 | 1 | 1 | 1 | | 1 |
| 湯来出張所 | 3 | 2 | | 1 | 1 | 0 | | | | | | | | 1 | 1 | | | | |
| 八幡出張所 | 4 | 2 | | 1 | 1 | 0 | | | | | | | | 2 | 2 | | | | |
| 海老園出張所 | 4 | 2 | | 1 | 1 | 1 | | 1 | | | | | | 1 | 1 | | | | |
| 消 防 航 空 隊 基 地 | 2 | 0 | | | | 0 | | | | | | | | 0 | | | | | |
| 広 島 市 総 合 防 災 | 2 | 0 | | | | 0 | | | | | | | | 0 | | | | | |

(平成27年3月末)

| 計 | 消防車以外の車両 | | | | | | | | | | | | 参 考 | | | | | | | | |
|----|-----------------------|-----------------------|-------------|----------------------------|----------------------------|-----------------------|---------------------------------|----------------------------|-------------|-------------|-------------|-------------|---------------------------------|---------------------------------|-------------|-------------|----------------------------|--------|----------------|---------------|---------------|
| | 防 災 指 導 車 | 査 察 広 報 車 | 起 震 車 | 機 関 員 訓 練 車 | 研 修 ポ ン プ 車 | 救 急 研 修 車 | マ イ ク ロ バ ス 等 | パ ト ロ ー ル 車 | 乗 用 車 | 連 絡 車 | 輸 送 車 | 電 源 車 | 原 動 機 付 自 転 車 | 小 型 動 力 ポ ン プ | 消 防 艇 | 救 助 艇 | ヘ リ コ プ タ ー | 消防用ホース | | | |
| | | | | | | | | | | | | | | | | | | 総 数 | 100 mm 用 | 65 mm 用 | 50 mm 用 |
| 41 | 1 | 11 | 1 | 4 | 1 | 1 | 8 | 1 | 1 | 8 | 3 | 1 | 103 | 50 | 1 | 1 | 1 | 4,526 | 186 | 3,150 | 1,190 |
| 9 | 0 | 1 | 0 | 0 | 0 | 0 | 1 | 0 | 1 | 4 | 2 | 0 | 0 | 0 | 0 | 0 | 0 | 170 | 0 | 120 | 50 |
| 1 | | | | | | | | | 1 | | | | | | | | | 0 | | | |
| 6 | | 1 | | | | | | | | 4 | 1 | | | | | | | 170 | | 120 | 50 |
| 2 | | | | | | | 1 | | | | 1 | | | | | | | 0 | | | |
| 1 | 0 | 1 | 0 | 0 | 0 | 0 | 0 | 0 | 0 | 0 | 0 | 0 | 10 | 5 | 0 | 0 | 0 | 556 | 186 | 290 | 80 |
| 1 | | 1 | | | | | | | | | | | 7 | 2 | | | | 160 | | 130 | 30 |
| 0 | | | | | | | | | | | | | 1 | 1 | | | | 70 | | 60 | 10 |
| 0 | | | | | | | | | | | | | 1 | 1 | | | | 70 | | 50 | 20 |
| 0 | | | | | | | | | | | | | 1 | 1 | | | | 256 | 186 | 50 | 20 |
| 2 | 0 | 1 | 0 | 0 | 0 | 0 | 1 | 0 | 0 | 0 | 0 | 0 | 8 | 5 | 0 | 0 | 0 | 450 | 0 | 320 | 130 |
| 2 | | 1 | | | | | 1 | | | | | | 5 | 2 | | | | 180 | | 140 | 40 |
| 0 | | | | | | | | | | | | | 1 | 1 | | | | 90 | | 60 | 30 |
| 0 | | | | | | | | | | | | | 1 | 1 | | | | 90 | | 60 | 30 |
| 0 | | | | | | | | | | | | | 1 | 1 | | | | 90 | | 60 | 30 |
| 2 | 0 | 1 | 0 | 0 | 0 | 0 | 0 | 0 | 0 | 1 | 0 | 0 | 12 | 9 | 1 | 1 | 0 | 700 | 0 | 520 | 180 |
| 1 | | 1 | | | | | | | | | | | 6 | 2 | | | | 180 | | 140 | 40 |
| 0 | | | | | | | | | | | | | 1 | 2 | 1 | 1 | | 90 | | 60 | 30 |
| 0 | | | | | | | | | | | | | 1 | 1 | | | | 90 | | 80 | 10 |
| 0 | | | | | | | | | | | | | 1 | 1 | | | | 90 | | 60 | 30 |
| 0 | | | | | | | | | | | | | 1 | 1 | | | | 90 | | 60 | 30 |
| 0 | | | | | | | | | | | | | 1 | 1 | | | | 90 | | 60 | 30 |
| 1 | | | | | | | | | | 1 | | | 1 | 1 | | | | 70 | | 60 | 10 |
| 9 | 1 | 1 | 1 | 0 | 0 | 1 | 2 | 0 | 0 | 2 | 1 | 0 | 15 | 6 | 0 | 0 | 0 | 540 | 0 | 390 | 150 |
| 7 | | 1 | | | | 1 | 2 | | | 2 | 1 | | 7 | 2 | | | | 160 | | 130 | 30 |
| 0 | | | | | | | | | | | | | 1 | 1 | | | | 90 | | 60 | 30 |
| 0 | | | | | | | | | | | | | 3 | 1 | | | | 90 | | 60 | 30 |
| 0 | | | | | | | | | | | | | 2 | 1 | | | | 90 | | 60 | 30 |
| 2 | 1 | | 1 | | | | | | | | | | 2 | 1 | | | | 110 | | 80 | 30 |
| 3 | 0 | 1 | 0 | 1 | 0 | 0 | 1 | 0 | 0 | 0 | 0 | 0 | 14 | 6 | 0 | 0 | 0 | 450 | 0 | 320 | 130 |
| 3 | | 1 | | 1 | | | 1 | | | | | | 8 | 2 | | | | 180 | | 140 | 40 |
| 0 | | | | | | | | | | | | | 3 | 1 | | | | 90 | | 60 | 30 |
| 0 | | | | | | | | | | | | | 2 | 1 | | | | 90 | | 60 | 30 |
| 0 | | | | | | | | | | | | | 1 | 2 | | | | 90 | | 60 | 30 |
| 2 | 0 | 2 | 0 | 0 | 0 | 0 | 0 | 0 | 0 | 0 | 0 | 0 | 18 | 8 | 0 | 0 | 0 | 630 | 0 | 430 | 200 |
| 2 | | 2 | | | | | | | | | | | 8 | 2 | | | | 180 | | 140 | 40 |
| 0 | | | | | | | | | | | | | 1 | 1 | | | | 90 | | 60 | 30 |
| 0 | | | | | | | | | | | | | 3 | 1 | | | | 90 | | 60 | 30 |
| 0 | | | | | | | | | | | | | 1 | 1 | | | | 90 | | 60 | 30 |
| 0 | | | | | | | | | | | | | 4 | 2 | | | | 90 | | 60 | 30 |
| 0 | | | | | | | | | | | | | 1 | 1 | | | | 90 | | 50 | 40 |
| 5 | 0 | 2 | 0 | 2 | 0 | 0 | 1 | 0 | 0 | 0 | 0 | 0 | 12 | 6 | 0 | 0 | 0 | 580 | 0 | 440 | 140 |
| 3 | | 2 | | | | | 1 | | | | | | 7 | 2 | | | | 160 | | 130 | 30 |
| 0 | | | | | | | | | | | | | 1 | 1 | | | | 90 | | 60 | 30 |
| 2 | | | | 2 | | | | | | | | | 1 | 1 | | | | 90 | | 60 | 30 |
| 0 | | | | | | | | | | | | | 2 | 1 | | | | 150 | | 110 | 40 |
| 0 | | | | | | | | | | | | | 1 | 1 | | | | 90 | | 80 | 10 |
| 4 | 0 | 1 | 0 | 1 | 0 | 0 | 1 | 1 | 0 | 0 | 0 | 0 | 14 | 5 | 0 | 0 | 0 | 450 | 0 | 320 | 130 |
| 4 | | 1 | | 1 | | | 1 | 1 | | | | | 6 | 2 | | | | 180 | | 140 | 40 |
| 0 | | | | | | | | | | | | | 4 | 1 | | | | 90 | | 60 | 30 |
| 0 | | | | | | | | | | | | | 3 | 1 | | | | 90 | | 60 | 30 |
| 0 | | | | | | | | | | | | | 1 | 1 | | | | 90 | | 60 | 30 |
| 2 | | | | | | | | | | 1 | | 1 | | | | | 1 | 0 | | | |
| 2 | | | | | 1 | | 1 | | | | | | | | | | | 0 | | | |

第30表 消防団員数・装備・車庫等の状況

単位:人、台、本、㎡

(平成26年4月)

| 団・分団名 | 消防団員 | | | | | | | 装 備 | | | | | 車 庫 | | | | | | | | |
|-------------|------------|----------|-------------|-------------|------------------|-----------|-----------|------------|------------------|------------------|-------------|------------------|---------------------------|-----------------|--------------------|----------------------|----------------------|---------------------------|------------------|------------------|--------|
| | 総 数 | 団 長 | 副 団 長 | 分 団 長 | 副 分 団 長 | 部 長 | 班 長 | 団 員 | プ 自 動 車 | 中 型 ポ ン | 積 載 車 | ポ ン プ 力 | ホ ー ス | 所在地 | 建 築 年 月 日 | 構 造 | 敷地面積 (㎡) | 建築 面積 (㎡) | 建築 延面積 (㎡) | 所 有 区 分 | 用 地 |
| 定員 | 2,753 | 8 | 17 | 84 | 85 | 196 | 393 | 1,970 | | | | | 車庫数:151車庫 | | | | | | | | |
| 実員 | 2,674 | 8 | 17 | 84 | 85 | 198 | 403 | 1,879 | 32 | 124 | 292 | 4,150 | | | | | | | | | |
| 中消防団 | 221 | 1 | 2 | 9 | 9 | 18 | 36 | 146 | | 9 | 27 | 270 | 車庫数:9車庫 | | | | | | | | |
| 事務局 | 3 | 1 | 2 | | | | | | | | | | | | | | | | | | |
| 分 団 | 白島 | 23 | | 1 | 1 | 2 | 4 | 15 | | 1 | 3 | 30 | 白島北町 14-4 | H 8. 3.31 | 鉄骨造2 階 | 120.09 | 47.69 | 95 | 市有 | 市有 | |
| | 幟 | 24 | | 1 | 1 | 2 | 4 | 16 | | 1 | 3 | 30 | 幟町3-50 | H11. 5.24 | RC造2 階 | 幟町児童 館敷地内 | 幟町児童 館合築 | 111.8 | 市有 | 市有 | |
| | 基町 | 23 | | 1 | 1 | 2 | 4 | 15 | | 1 | 3 | 30 | 基町20-8 | S53. 8.25 | RC造1 階 | 中消防署 基町出張 所敷地内 | | 67.27 | 市有 | 市有 | |
| | 竹屋 | 20 | | 1 | 1 | 2 | 4 | 12 | | 1 | 3 | 30 | 西平塚町 6-10 | S46. 4. 1 | 鉄骨造2 階の1階 | 88.92 | 西平塚集 会所合築 | 60.84 | 市有 | 市有 | |
| | 千田 | 26 | | 1 | 1 | 2 | 4 | 18 | | 1 | 3 | 30 | 千田町二 丁目5-13 | H23.10.31 | 鉄骨造2 階 | 124.76 | 42.4 | 84.8 | 市有 | 市有 | |
| | 中島 吉島 | 25 | | 1 | 1 | 2 | 4 | 17 | | 1 | 3 | 30 | 羽衣町 16-34 | H 8. 3.31 | 鉄骨造2 階 | 吉島公園 敷地内 | 中島会館 合築 | 102.82 | 市有 | 市有 | |
| | 広瀬 本川 | 24 | | 1 | 1 | 2 | 4 | 16 | | 1 | 3 | 30 | 榎町2-1 | S45. 5.16 | RC造3 階の1階 | 本川広瀬 集会所敷 地内 | 本川広瀬 集会所合 築 | 83.26 | 市有 | 市有 | |
| | 舟入 神崎 | 28 | | 1 | 1 | 2 | 4 | 20 | | 1 | 3 | 30 | 舟入中町 12-24 | H 6.12.21 | RC造2 階 | 249.91 | 88.64 | 152.44 | 市有 | 市有 | |
| | 江波 | 25 | | 1 | 1 | 2 | 4 | 17 | | 1 | 3 | 30 | 江波南二 丁目2-2 | H23.3.23 | 鉄骨造2 階 | 191.5 | 42.4 | 83.17 | 市有 | 市有 | |
| 東消防団 | 224 | 1 | 2 | 8 | 8 | 17 | 36 | 152 | 1 | 11 | 21 | 295 | 車庫数:11車庫 | | | | | | | | |
| 事務局 | 3 | 1 | 2 | | | | | | | | | | | | | | | | | | |
| 分 団 | 福田 | 31 | | 1 | 1 | 2 | 5 | 22 | | 2 | 3 | 45 | 福田四丁目 3955-1 3956-1 | S60. 3.30 | 鉄骨造2 階 | 120.01 | 49.74 | 95.24 | 市有 | 市有 | |
| | 馬木 | 36 | | 1 | 1 | 2 | 4 | 28 | 1 | 1 | 3 | 55 | | | | | | | | | |
| | 車 庫 | 吉ヶ 口 | | | | | | | | | | | | 馬木二丁 目548-14 | H18.3.24 | 鉄骨造2 階 | 104.01 | 42.4 | 84.8 | 市有 | 市有 |
| | | 大原 | | | | | | | | | | | | 馬木九丁 目1-4 | S61.12.28 | 鉄骨造2 階 | 福木小学 校敷地内 | 26.06 | 50.77 | 市有 | 市有 |
| | 温品 | 27 | | 1 | 1 | 3 | 6 | 16 | | 3 | 5 | 70 | | | | | | | | | |
| | 車 庫 | 温品 | | | | | | | | | | | | 温品五丁 目1-18 | S60. 2.28 | RC造2 階の1階 | 東区役所 温品出張 所敷地内 | 温品出張 所、温品 集会所合 築 | 64.96 | 市有 | 市有 |
| | | 上温品 | | | | | | | | | | | | 上温品一 丁目34-31 | H 5. 3.31 | 鉄骨造2 階 | 144.91 | 40 | 80 | 市有 | 市有 |
| | | 菰口 | | | | | | | | | | | | 温品町菰 口226 | H 4. 3.31 | 鉄骨造2 階 | 122.9 | 24.97 | 49.6 | 民有 | 市有 |
| | 戸坂 | 24 | | 1 | 1 | 2 | 4 | 16 | | 1 | 2 | 25 | 戸坂出江 二丁目10- 26 | S48. 7.16 | RC造3 階の1階 | 戸坂公民 館敷地内 | 戸坂公民 館合築 | 66.43 | 市有 | 市有 | |
| | 中山 | 28 | | 1 | 1 | 2 | 5 | 19 | | 1 | 2 | 25 | 中山中町 11-3 | S63. 3.25 | 鉄骨造2 階 | 135.29 | 39.47 | 76.66 | 市有 | 市有 | |
| 牛田 | 23 | | 1 | 1 | 2 | 4 | 15 | | 1 | 2 | 25 | 牛田旭二 丁目6-15 | S43. 1 | RC造2 階の1階 | 牛田集會 所敷地内 | 牛田集會 所合築 | 44.59 | 市有 | 市有 | | |
| 尾長 | 27 | | 1 | 1 | 2 | 4 | 19 | | 1 | 2 | 25 | 若草町1-5 | S58. 3.31 | 鉄骨造2 階 | 138.72 | 41.98 | 80.6 | 市有 | 市有 | | |
| 矢賀 | 25 | | 1 | 1 | 2 | 4 | 17 | | 1 | 2 | 25 | 矢賀二丁 目8-31 | S56. 1.31 | 鉄骨造2 階 | 矢賀中央 集会所敷 地内 | 38.43 | 76.87 | 市有 | 市有 | | |

| 団・分団名 | 消防団員 | | | | | | | | 装 備 | | | | 車 庫 | | | | | | | | |
|--------|--------|--------|-------------|-------------|------------------|--------|--------|--------|-----------------------|-------------|------------------|-------------|-------------|--------------------|------------|-------------------------------|-------------------------------|--------------------------------|----------------|--------|----|
| | 総 数 | 団 長 | 副 団 長 | 分 団 長 | 副 分 団 長 | 部 長 | 班 長 | 団 員 | 中 型 ボ ン 車 | 積 載 車 | ポ ン プ 力 | ホ ー ス | 所在地 | 建 築 年 月 日 | 構 造 | 敷地 面積 (m ²) | 建築 面積 (m ²) | 建築 延面積 (m ²) | 所有 区分 用地 | 建 物 | |
| 南消防団 | 331 | 1 | 2 | 12 | 13 | 27 | 53 | 223 | | 12 | 36 | 360 | 車庫数:12車庫 | | | | | | | | |
| 事務局 | 3 | 1 | 2 | | | | | | | | | | | | | | | | | | |
| 分 団 | 荒神 | 19 | | | 1 | 1 | 2 | 3 | 12 | | 1 | 2 | 25 | 西蟹屋一丁目1-24 | S48. 5.21 | 鉄骨造1階 | 221.09 | | 72 | 市有 | 市有 |
| | 大州 | 23 | | | 1 | 1 | 2 | 3 | 16 | | 1 | 2 | 25 | 大州五丁目8-26 | S60. 3.28 | 鉄骨造2階 | 111.61 | 38.84 | 77.2 | 市有 | 市有 |
| | 青崎 | 27 | | | 1 | 1 | 2 | 4 | 19 | | 1 | 2 | 25 | 青崎一丁目13-4 | S58. 3.31 | 鉄骨造2階 | 青崎集会所敷地内 | 青崎集会所合築 | 44.03 | 市有 | 市有 |
| | 段原 | 32 | | | 1 | 1 | 2 | 4 | 24 | | 1 | 3 | 30 | 段原二丁目8-8 | H10. 3.01 | 軽量鉄骨造2階 | 120.87 | 51.07 | 100.56 | 市有 | 市有 |
| | 比治山 | 24 | | | 1 | 1 | 2 | 4 | 16 | | 1 | 3 | 30 | 上東雲町8-4 | H24.11.1 | 鉄骨造2階 | 上東雲集会所敷地内 | 上東雲集会所合築 | 95.4 | 市有 | 市有 |
| | 大河 | 29 | | | 1 | 1 | 2 | 5 | 20 | | 1 | 3 | 30 | 旭一丁目14-12 | S56. 3.31 | RC造3階の1階 | 大河集会所敷地内 | 大河集会所合築 | 76.1 | 市有 | 市有 |
| | 皆実 | 18 | | | 1 | 1 | 2 | 4 | 10 | | 1 | 3 | 30 | 皆実町六丁目3 | S48. 7.13 | RC造3階の1・2階 | 皆実西部集会所敷地内 | 皆実西部集会所合築 | 81 | 市有 | 市有 |
| | 仁保 | 28 | | | 1 | 1 | 2 | 4 | 20 | | 1 | 3 | 30 | 仁保新町二丁目12-25 | S63. 2.10 | 鉄骨造2階 | 下水道局東雲ポンプ場敷地内 | 40.91 | 77.1 | 市有 | 市有 |
| | 楠那 | 28 | | | 1 | 1 | 2 | 4 | 20 | | 1 | 3 | 30 | 丹那町1-26 | H 9. 3.31 | 鉄骨造2階 | 166 | 50.32 | 100.64 | 市有 | 市有 |
| | 宇品 | 25 | | | 1 | 1 | 2 | 4 | 17 | | 1 | 3 | 30 | 宇品御幸三丁目2-7 | H 9. 3.31 | 鉄骨造2階 | 244.62 | 50.16 | 100.32 | 市有 | 市有 |
| | 海上 | 25 | | | 1 | 1 | 2 | 4 | 17 | | 1 | 3 | 30 | 宇品海岸二丁目23-39 | S54.12. 1 | RC造3階の1階 | 南消防署水上出張所敷地内 | 南消防署水上出張所合築 | 60.5 | 市有 | 市有 |
| 似島 | 50 | | | 1 | 2 | 5 | 10 | 32 | | 1 | 6 | 45 | 似島町家下752-74 | H 9.10.1 | RC造3階の1・2階 | 似島合同庁舎敷地内 | 似島合同庁舎合築 | 80 | 市有 | 市有 | |
| 西消防団 | 200 | 1 | 2 | 8 | 8 | 16 | 32 | 133 | | 9 | 21 | 240 | 車庫数:9車庫 | | | | | | | | |
| 事務局 | 3 | 1 | 2 | | | | | | | | | | | | | | | | | | |
| 分 団 | 三篠大芝 | 22 | | | 1 | 1 | 2 | 4 | 14 | | 1 | 3 | 30 | 三篠町三丁目16-23 | H13.8.28 | RC造3階の1・3階 | 西消防署三篠出張所敷地内 | 西消防署三篠出張所合築 | 105.29 | 市有 | 市有 |
| | 天満 | 23 | | | 1 | 1 | 2 | 4 | 15 | | 1 | 3 | 30 | 中広一丁目18-8 | H22.2.19 | 鉄骨造2階 | 258.34 | 49.65 | 99.97 | 市有 | 市有 |
| | 福島 | 31 | | | 1 | 1 | 2 | 4 | 23 | | 1 | 3 | 30 | 都町43-10 | H12. 4.1 | 鉄骨造地下1階地上8階の1・3階 | 西消防署敷地内 | 西消防署合築 | 108.2 | 市有 | 市有 |
| | 観音 | 20 | | | 1 | 1 | 2 | 4 | 12 | | 1 | 3 | 30 | 観音本町一丁目21-2 | S59. 3.31 | 鉄骨造2階 | 観音本町集会所敷地内 | 観音本町集会所合築 | 72 | 市有 | 市有 |
| | 己斐 | 25 | | | 1 | 1 | 2 | 4 | 17 | | 1 | 2 | 25 | 己斐本町一丁目7-3 | S58. 3.31 | RC造2階の1階 | 75.44 | 己斐本町一丁目集会所合築 | 52.09 | 市有 | 市有 |
| | 古田 | 33 | | | 1 | 1 | 2 | 4 | 25 | | 2 | 3 | 45 | | | | | | | | |
| | 車 庫 | 高須 | | | | | | | | | | | | 高須四丁目5-24 | H20.6.10 | 鉄骨造2階 | 318.07 | 38.34 | 76.68 | 市有 | 市有 |
| | | 田方 | | | | | | | | | | | | 田方一丁目11-38 | S60.12.24 | 鉄骨造2階 | 224.37 | 43.13 | 81.75 | 市有 | 市有 |
| 草津庚午 | 18 | | | 1 | 1 | 2 | 4 | 10 | | 1 | 2 | 25 | 草津東二丁目16-7 | S53. 2.10 | 鉄骨造2階 | 136.16 | 43.74 | 72.9 | 市有 | 市有 | |
| 井口 | 25 | | | 1 | 1 | 2 | 4 | 17 | | 1 | 2 | 25 | 井口二丁目1-3 | S43. 2.26 | RC造2階の1階 | 井口集会所敷地内 | 井口集会所合築 | 62.6 | 市有 | 市有 | |

| 団・分団名 | 消防団員 | | | | | | | 装 備 | | | | | 車 庫 | | | | | | | | |
|--------|--------|--------|-------------|-------------|------------------|--------|--------|--------|---------------------------------|-------------|------------------|-------------|----------------------|--------------------|----------|-----------------|-----------------|------------------|----------------------------|--------|--------|
| | 総 数 | 団 長 | 副 団 長 | 分 団 長 | 副 分 団 長 | 部 長 | 班 長 | 団 員 | 中 型 ボ ン ボ イ ス | 積 載 車 | ポ ン プ 力 | ホ ー ス | 所在地 | 建 築 年 月 日 | 構 造 | 敷地 面積 (㎡) | 建築 面積 (㎡) | 建築 延面積 (㎡) | 所 有 区 分 用 地 | 建 物 | |
| 安佐南消防団 | 396 | 1 | 2 | 12 | 12 | 25 | 52 | 292 | 3 | 21 | 42 | 600 | 車庫数:22車庫 | | | | | | | | |
| 事務局 | 3 | 1 | 2 | | | | | | | | | | | | | | | | | | |
| 分 団 | 八木 | 32 | | 1 | 1 | 2 | 4 | 24 | | 2 | 4 | 50 | | | | | | | | | |
| 車 庫 | 梅林 | | | | | | | | | | | | 八木三丁目2-24 | S53. 3.31 | 鉄骨造1階 | 梅林集会所敷地内 | | 84 | 市有 | 市有 | |
| | 上八木 | | | | | | | | | | | | 八木八丁目18-6 | S58. 3.31 | 鉄骨造2階 | 八木集会所敷地内 | 30.06 | 52.06 | 市有 | 市有 | |
| 車 庫 | 川内 | 35 | | 1 | 1 | 2 | 4 | 27 | | 2 | 3 | 45 | 川内三丁目8-25 | S53. 3.31 | 鉄骨造2階 | 川内集会所敷地内 | 54.6 | 83.76 | 市有 | 市有 | |
| 車 庫 | 岩谷 | | | | | | | | | | | | 緑井三丁目31-21 | H 6. 3.31 | 鉄骨造2階 | | 167.75 | 24.97 | 49.6 | 民有 | 市有 |
| 車 庫 | 緑井 | 33 | | 1 | 1 | 2 | 4 | 25 | | 2 | 4 | 50 | 緑井六丁目29-34 | S57. 3.31 | 鉄骨造2階 | 安佐南区役所佐東出張所敷地内 | 38.84 | 76.87 | | 市有 | 市有 |
| | 古市 | 26 | | 1 | 1 | 2 | 4 | 18 | | 2 | 4 | 50 | | | | | | | | | |
| 車 庫 | 古市 | | | | | | | | | | | | 古市二丁目6-3 | S61.11. 3 | 鉄骨造2階 | | 136.89 | 39.9 | 77.12 | 市有 | 市有 |
| | 中筋 | | | | | | | | | | | | 中筋三丁目20-9 | S56. 3.31 | 鉄骨造1階 | | 191.76 | | 51.25 | 市有 | 市有 |
| 車 庫 | 大須 | 33 | | 1 | 1 | 2 | 6 | 23 | | 2 | 4 | 50 | | | | | | | | | |
| 車 庫 | 大町 | | | | | | | | | | | | 大町東三丁目956-1 956-3 | H 4. 3.31 | 鉄骨造1階 | | 246 | | 59.48 | 国 有 | 市 有 |
| | 毘沙門台 | | | | | | | | | | | | 毘沙門台二丁目48-5 | H 6.12.21 | 鉄骨造2階 | | 121.36 | 24.9 | 49.92 | 市 有 | 市 有 |
| 車 庫 | 安 | 40 | | 1 | 1 | 2 | 4 | 32 | 1 | 1 | 3 | 55 | | | | | | | | | |
| 車 庫 | 上安 | | | | | | | | | | | | 相田二丁目4-37 | S46. 7.30 | 鉄骨造2階の1階 | 215.99 | 相田集会所合築 | 119.23 | | 市 有 | 市 有 |
| | 高長 | | | | | | | | | | | | 高取北三丁目14-66 | H 3. 3.30 | 鉄骨造2階 | 92 | 32.38 | 59.1 | | 市 有 | 市 有 |
| 車 庫 | 原 | 32 | | 1 | 1 | 2 | 4 | 24 | | 2 | 3 | 45 | | | | | | | | | |
| 車 庫 | 原 | | | | | | | | | | | | 西原六丁目24-1 | S50. 4.28 | 鉄骨造2階 | 原小学校敷地内 | 39.25 | 74.8 | | 市 有 | 市 有 |
| | 東原 | | | | | | | | | | | | 東原一丁目5-11 | H13. 3.31 | 鉄骨造2階 | 271.75 | 51.34 | 77.76 | | 国 有 | 市 有 |
| 車 庫 | 祇園 | 24 | | 1 | 1 | 2 | 4 | 16 | | 1 | 2 | 25 | 祇園六丁目9-25 | H 9. 3.31 | 鉄骨造2階 | 116.56 | 50.85 | 101.7 | | 市 有 | 市 有 |
| 車 庫 | 長東 | 32 | | 1 | 1 | 2 | 4 | 24 | | 2 | 4 | 50 | | | | | | | | | |
| 車 庫 | 長東 | | | | | | | | | | | | 長東二丁目22-26 | H18.12.22 | 鉄骨造2階 | 51.0 | 50.32 | 99.70 | | 県 有 | 市 有 |
| | 西 | | | | | | | | | | | | 長東西二丁目13-12 | H 2. 3.31 | 鉄骨造2階 | 59.96 | 27.95 | 55.64 | | 市 有 | 市 有 |
| 車 庫 | 山本 | 32 | | 1 | 1 | 2 | 4 | 24 | | 2 | 3 | 45 | 山本四丁目9-9 | S59.12. 8 | 鉄骨造2階 | 204.11 | 99.61 | 146.97 | | 県 有 | 市 有 |
| 車 庫 | 戸山 | 41 | | 1 | 1 | 3 | 6 | 30 | 1 | 2 | 4 | 75 | | | | | | | | | |
| 車 庫 | 吉山 | | | | | | | | | | | | 沼田町大字吉山1393-1 | S50.12.25 | 鉄骨造1階 | 242.13 | | 59.8 | | 市 有 | 市 有 |
| | 戸山中央 | | | | | | | | | | | | 沼田町大字阿戸3643 | S60.11.18 | 鉄骨造2階 | 243 | 41.47 | 78.7 | | 市 有 | 市 有 |
| | 阿戸 | | | | | | | | | | | | 沼田町大字阿戸1416-7 | S63. 3.31 | 鉄骨造2階 | 71.9 | 28.55 | 55.04 | | 市 有 | 市 有 |
| 車 庫 | 伴 | 33 | | 1 | 1 | 2 | 4 | 25 | 1 | 1 | 4 | 60 | | | | | | | | | |
| 車 庫 | 奥畑 | | | | | | | | | | | | 沼田町大字伴1126-1 | S57.12.28 | 鉄骨造2階 | 奥畑集会所同一敷地内 | 30.06 | 52.06 | | 民 有 | 市 有 |
| | 伴中央 | | | | | | | | | | | | 沼田町大字伴3509-2 | S53. 2.10 | 鉄骨造2階 | 138.46 | 38 | 76 | | 市 有 | 市 有 |

| 団・分団名 | 消防団員 | | | | | | | | 装 備 | | | | 車 庫 | | | | | | | | |
|------------|--------|--------|-------------|-------------|------------------|--------|--------|--------|-------------------------------------|-------------|------------------|-------------|-----------------|-----------------------|--------------|-------------------------------|-------------------------------|--------------------------------|----------------|--------|----|
| | 総 数 | 団 長 | 副 団 長 | 分 団 長 | 副 分 団 長 | 部 長 | 班 長 | 団 員 | 中 型 ボ ン ボ イ ー | 積 載 車 | ポ ン プ 力 | ホ ー ス | 所在地 | 建 築 年 月 日 | 構 造 | 敷地 面積 (m ²) | 建築 面積 (m ²) | 建築 延面積 (m ²) | 所有 区分 用地 | 建 物 | |
| 安佐北 消防団 | 670 | 1 | 3 | 17 | 17 | 49 | 99 | 484 | 14 | 34 | 74 | 1,235 | 車庫数:47車庫 | | | | | | | | |
| 事務局 | 4 | 1 | 3 | | | | | | | | | | | | | | | | | | |
| 分 団 | 井原 | 32 | | | 1 | 1 | 2 | 4 | 24 | 1 | 1 | 3 | 60 | | | | | | | | |
| | 車 庫 | 上市 | | | | | | | | | | | | 白木町大字 井原865-5 | S55. 1. 1 | 鉄骨造1 階 | 139 | | 49.4 | 市有 | 市有 |
| | | 下市 | | | | | | | | | | | | 白木町大字 井原4372 | S60.10.11 | 鉄骨造2 階 | 183.99 | 39.87 | 77.1 | 市有 | 市有 |
| | 志屋 | 31 | | | 1 | 1 | 2 | 4 | 23 | 1 | 1 | 3 | 55 | | | | | | | | |
| | 車 庫 | 梶名 | | | | | | | | | | | | 白木町大字 志路5512-1 | H 6. 3.31 | 鉄骨造2 階 | 292.49 | 25.87 | 50.83 | 民有 | 市有 |
| | | 志路 | | | | | | | | | | | | 白木町大字 志路3925-4 | S53. 3.15 | 鉄骨造2 階 | 109.52 | 志屋集會 所・志屋診 療所合築 | 83.2 | 市有 | 市有 |
| | 高南 | 45 | | | 1 | 1 | 4 | 8 | 31 | 1 | 3 | 5 | 95 | | | | | | | | |
| | 車 庫 | 堀越 | | | | | | | | | | | | 白木町大 字秋山 2324 | H 2.12.26 | 鉄骨造2 階 | 157.01 | 53.9 | 89.71 | 市有 | 市有 |
| | | 桧山 | | | | | | | | | | | | 白木町大字 市川1400-2 | S54. 1.18 | 鉄骨造2 階 | 105 | 28.38 | 47.63 | 民有 | 市有 |
| | | 原 | | | | | | | | | | | | 白木町大 字秋山 836-3 | H 4. 3.31 | 鉄骨造2 階 | 76.47 | 24.97 | 49.66 | 市有 | 市有 |
| | 三田 | 44 | | | 1 | 1 | 3 | 6 | 33 | 1 | 2 | 5 | 80 | | | | | | | | |
| | 車 庫 | 福永 | | | | | | | | | | | | 白木町大字 三田5961-1 | H 4. 3.31 | 鉄骨造1 階 | 250.87 | 50 | 50 | 市有 | 市有 |
| | | 畑 | | | | | | | | | | | | 白木町大 字三田 7184-4 | H 5. 3.31 | 鉄骨造2 階 | 49.81 | 40.66 | 79.18 | 市有 | 市有 |
| | | 吉永 | | | | | | | | | | | | 白木町大字 三田字9864 | S57. 3.31 | 鉄骨造2 階 | 32 | 28.46 | 50.46 | 民有 | 市有 |
| | 狩小川 | 48 | | | 1 | 1 | 4 | 8 | 34 | 1 | 3 | 6 | 100 | | | | | | | | |
| | 車 庫 | 湯坂 | | | | | | | | | | | | 狩留家町 625-1 | S60.11.19 | 鉄骨造2 階 | 101.51 | 27.59 | 52.39 | 民有 | 市有 |
| | | 狩留家 | | | | | | | | | | | | 狩留家町 2907-2 | S62. 3.31 | 鉄骨造2 階 | 93.94 | 37.37 | 72.41 | 民有 | 市有 |
| | | 小河原 | | | | | | | | | | | | 小河原町 1062-1 | S57. 3.31 | 鉄骨造2 階 | 64.36 | 27.82 | 54.16 | 民有 | 市有 |
| | | 上深川 | | | | | | | | | | | | 上深川町 807-3 | S59.12.15 | 鉄骨造2 階 | 44.73 | 27.51 | 52.3 | 民有 | 市有 |
| | 深川 | 37 | | | 1 | 1 | 2 | 4 | 29 | 1 | 1 | 3 | 55 | | | | | | | | |
| | 車 庫 | 深川 | | | | | | | | | | | | 深川五丁 目37-27 | S56. 2.10 | 鉄骨造2 階 | 124 | 38.44 | 76.87 | 市有 | 市有 |
| | | 下深川 | | | | | | | | | | | | 深川一丁 目5-12 | S58. 3.31 | 鉄骨造2 階の1階 | 深川集會 所敷地内 | 深川集會 所合築 | 50.31 | 市有 | 市有 |
| | 落合 | 40 | | | 1 | 1 | 3 | 6 | 29 | | 3 | 5 | 70 | | | | | | | | |
| | 車 庫 | 玖 | | | | | | | | | | | | 落合二丁 目41-23 | S55. 3.31 | 鉄骨造2 階の1階 | 玖村会館 敷地内 | 玖村会館 合築 | 74.72 | 市有 | 市有 |
| | | 諸木 | | | | | | | | | | | | 落合南九 丁目4-33 | S62.12. 7 | 鉄骨造2 階 | 101.79 | 29.74 | 50.81 | 市有 | 市有 |
| | | 岩上 | | | | | | | | | | | | 落合南二 丁目4-5 | S57. 3.31 | 鉄骨造2 階の1階 | 落合集會 所敷地内 | 落合集會 所合築 | 50 | 市有 | 市有 |
| 口田 | 36 | | | 1 | 1 | 2 | 5 | 27 | | 2 | 4 | 50 | | | | | | | | | |
| 車 庫 | 矢口 | | | | | | | | | | | | 口田南七 丁目18-22 | S49.10.27 | 鉄骨造2 階の1階 | 250.61 | 口田集會 所合築 | 23.45 | 市有 | 市有 | |
| | 小田 | | | | | | | | | | | | 口田南二 丁目21-23 | H 1. 3.31 | 鉄骨造1 階 | 口田南集 會所敷地 内 | 口田南集 會所合築 | 49.5 | 市有 | 市有 | |

| 団・分団名 | 消防団員 | | | | | | | 装 備 | | | | | 車 庫 | | | | | | | |
|--------|--------|--------|-------------|-------------|------------------|--------|--------|--------|----------------------------|-------------|------------------|-------------|----------------|--------------------|----------|-------------------------------|-------------------------------|--------------------------------|----------------------------|--------|
| | 総 数 | 団 長 | 副 団 長 | 分 団 長 | 副 分 団 長 | 部 長 | 班 長 | 団 員 | 中 型 ボ ン ボ ン | 積 載 車 | ポ ン プ 力 | ホ ー ス | 所在地 | 建 築 年 月 日 | 構 造 | 敷地 面積 (m ²) | 建築 面積 (m ²) | 建築 延面積 (m ²) | 所 有 区 分 用 地 | 建 物 |
| 大林 | 38 | | | 1 | 1 | 3 | 6 | 27 | 1 | 2 | 5 | 80 | | | | | | | | |
| 車 庫 | 大林 | | | | | | | | | | | | 大林二丁目2-1 | H4.3.31 | 鉄骨造2階 | 234.72 | 36.1 | 70.7 | 市有 | 市有 |
| | 大杉 | | | | | | | | | | | | 大林三丁目10-4 | S59.12.15 | 鉄骨造2階 | 64.51 | 27.51 | 52.3 | 市有 | 市有 |
| | 桧山 | | | | | | | | | | | | 大林町2583-3 | H 7. 3.31 | 鉄骨造2階 | 87.04 | 25.87 | 50.83 | 市有 | 市有 |
| 三入 | 45 | | | 1 | 1 | 3 | 6 | 34 | 1 | 2 | 5 | 80 | | | | | | | | |
| 車 庫 | 町屋 | | | | | | | | | | | | 三入一丁目2-2 | H 3. 3.30 | 鉄骨造2階 | 37.25 | 22.27 | 41.74 | 市有 | 市有 |
| | 桐原 | | | | | | | | | | | | 可部町大字桐原759-3 | H 8. 3.31 | 鉄骨造2階 | 154.65 | 30.4 | 60.8 | 民有 | 市有 |
| | 南原 | | | | | | | | | | | | 可部町大字南原226-3 | S52. 1. 5 | 鉄骨造2階 | 137.41 | 32 | 64 | 市有 | 市有 |
| 可部 | 51 | | | 1 | 1 | 4 | 8 | 37 | 1 | 3 | 5 | 95 | | | | | | | | |
| 車 庫 | 折目 | | | | | | | | | | | | 可部三丁目31-21 | H 1. 3.31 | 鉄骨造2階 | 71.21 | 35.32 | 70.36 | 市有 | 市有 |
| | 上中 | | | | | | | | | | | | 可部四丁目13-26 | H14. 3.22 | 鉄骨造2階 | 安佐北区役所敷地内 | 37.7 | 75.4 | 市有 | 市有 |
| | 中島 | | | | | | | | | | | | 可部南四丁目26-13 | S53. 5.30 | RC造3階の1階 | 安佐北消防署敷地内 | 安佐北消防署合築 | 21 | 市有 | 市有 |
| | 上原 | | | | | | | | | | | | 可部東二丁目25-2 | S56. 4.21 | 鉄骨造2階の1階 | 可部南集会所同一敷地内 | 可部南集会所合築 | 46.87 | 民有 | 市有 |
| 亀山 | 50 | | | 1 | 1 | 4 | 8 | 36 | 1 | 3 | 5 | 95 | | | | | | | | |
| 車 庫 | 亀山 | | | | | | | | | | | | 亀山南三丁目33-1 | H 1. 3.31 | 鉄骨造2階 | 112.7 | 37.44 | 73.88 | 市有 | 市有 |
| | 亀山西 | | | | | | | | | | | | 亀山西二丁目3-1 | H 6. 3.31 | 鉄骨造2階 | 211.81 | 24.97 | 49.94 | 市有 | 市有 |
| | 中河内 | | | | | | | | | | | | 可部町大字勝木530-5 | S51. 3.20 | 鉄骨造2階 | 69.15 | 35.35 | 61.46 | 市有 | 市有 |
| | 大畑 | | | | | | | | | | | | 可部町大字綾が谷2636-1 | H 2. 3.31 | 鉄骨造2階 | 99 | 27.8 | 51.3 | 民有 | 市有 |
| 鈴張 | 38 | | | 1 | 1 | 3 | 6 | 27 | 1 | 2 | 5 | 80 | | | | | | | | |
| 車 庫 | 東 | | | | | | | | | | | | 安佐町大字鈴張760-3 | S55. 7.15 | ブロック造1階 | 99.23 | | 49.4 | 民有 | 市有 |
| | 郷 | | | | | | | | | | | | 安佐町大字鈴張2019-5 | H 1. 3.31 | 鉄骨造2階 | 安佐鈴張住宅敷地内 | 36.68 | 71.73 | 市有 | 市有 |
| | 西 | | | | | | | | | | | | 安佐町大字鈴張4366-4 | S59. 2. 9 | 鉄骨造1階 | 86.71 | | 49.4 | 市有 | 市有 |
| 飯室 | 27 | | | 1 | 1 | 2 | 4 | 19 | 1 | | 2 | 35 | 安佐町大字飯室1471-3 | S54. 1.25 | 鉄骨造2階 | 132.38 | 55.03 | 90.06 | 市有 | 市有 |
| 小河内 | 32 | | | 1 | 1 | 2 | 4 | 24 | 1 | 1 | 3 | 55 | | | | | | | | |
| 車 庫 | 堂原河内 | | | | | | | | | | | | 安佐町大字小河内4578 | S49.10.25 | RC造2階の1階 | 元くりが丘保育園同一敷地内 | 元くりが丘保育園合築 | 72 | 民有 | 市有 |
| | 小浜 | | | | | | | | | | | | 安佐町大字小河内659-2 | H22.3.17 | 鉄骨造1階 | 271.4 | | 69.39 | 市有 | 市有 |
| 久地 | 33 | | | 1 | 1 | 3 | 6 | 22 | 1 | 2 | 5 | 80 | | | | | | | | |
| 車 庫 | 幸ノ神 | | | | | | | | | | | | 安佐町大字久地381-10 | H 2. 3.31 | 鉄骨造1階 | 130.75 | 50.4 | 50.11 | 民有 | 市有 |
| | 久地 | | | | | | | | | | | | 安佐町大字久地4492 | S57. 3.31 | 鉄骨造2階 | 久地集会所敷地内 | 38.84 | 77.2 | 市有 | 市有 |
| | 宇賀 | | | | | | | | | | | | 安佐町大字久地7681 | S58. 3.31 | 鉄骨造1階 | 98.73 | | 40.13 | 民有 | 市有 |
| 日浦 | 39 | | | 1 | 1 | 3 | 6 | 28 | | 3 | 5 | 70 | | | | | | | | |
| 車 庫 | 毛木 | | | | | | | | | | | | 安佐町大字毛木91-1 | H 3. 3.30 | 鉄骨造1階 | 143.66 | | 52.91 | 市有 | 市有 |
| | 後山 | | | | | | | | | | | | 安佐町大字後山1411-5 | S55. 3.31 | 鉄骨造2階 | 後山集会所敷地内 | 後山集会所合築 | 80 | 市有 | 市有 |
| | 筒瀬 | | | | | | | | | | | | 安佐町大字筒瀬559-1 | S62.12.28 | 鉄骨造2階 | 99.66 | 28.55 | 54.74 | 市有 | 市有 |

| 団・分団名 | 消防団員 | | | | | | | | 装 備 | | | | 車 庫 | | | | | | | | |
|--------|--------|--------|-------------|-------------|------------------|--------|--------|--------|-----------------------|-------------|------------------|-------------|-----------------|--------------------|-----------|-------------------------------|-------------------------------|--------------------------------|----------------|----------|----|
| | 総 数 | 団 長 | 副 団 長 | 分 団 長 | 副 分 団 長 | 部 長 | 班 長 | 団 員 | 中 型 自 動 車 | 積 載 車 | ポ ン プ 力 | ホ ー ス | 所在地 | 建 築 年 月 日 | 構 造 | 敷地 面積 (m ²) | 建築 面積 (m ²) | 建築 延面積 (m ²) | 所有 区分 用地 | 所有 建物 | |
| 安芸消防団 | 298 | 1 | 2 | 9 | 9 | 20 | 41 | 216 | 9 | 8 | 28 | 485 | 車庫数:16車庫 | | | | | | | | |
| 事務局 | 3 | 1 | 2 | | | | | | | | | | | | | | | | | | |
| 分 団 | 瀬野 | 43 | | | 1 | 1 | 3 | 7 | 31 | 1 | 2 | 5 | 80 | | | | | | | | |
| | 車 庫 | 大山 | | | | | | | | | | | | 上瀬野町 3134-4 | S57.12.27 | 鉄骨造1 階 | 109.18 | | 49.86 | 市有 | 市有 |
| | | 中原 | | | | | | | | | | | | 上瀬野一 丁目18-14 | H 5. 3.31 | 鉄骨造2 階 | 188.42 | 28.29 | 49.93 | 市有 | 市有 |
| | | 落合 | | | | | | | | | | | | 瀬野一丁 目2-3 | H 3. 3.30 | 鉄骨造2 階 | 110.48 | 39.96 | 79.6 | 市有 | 市有 |
| | 中野 | 38 | | | 1 | 1 | 3 | 6 | 27 | 1 | 2 | 5 | 80 | | | | | | | | |
| | 車 庫 | 中央 | | | | | | | | | | | | 中野三丁 目21-1 | S59. 1. 5 | 鉄骨造2 階 | 37.6 | 36.23 | 71.97 | 市有 | 市有 |
| | | 中須賀 | | | | | | | | | | | | 中野五丁 目20-1 | S55. 2.20 | 鉄骨造1 階 | 中野集會 所敷地内 | | 49.4 | 市有 | 市有 |
| | | 押手 | | | | | | | | | | | | 中野東二 丁目10-1 | S43. 8 | ブロッ ク造2階 | 13.22 | 13.22 | 26.44 | 市有 | 市有 |
| | 畑賀 | 35 | | | 1 | 1 | 2 | 4 | 27 | 1 | 1 | 3 | 55 | | | | | | | | |
| | 車 庫 | 畑賀 | | | | | | | | | | | | 畑賀三丁 目7-2 | H 7. 3.31 | 鉄骨造2 階 | 161 | 43.02 | 79.81 | 市有 | 市有 |
| | | 為角 | | | | | | | | | | | | 畑賀町 3183-4 | H 1. 3.31 | 鉄骨造2 階 | 118.44 | 26.79 | 52.98 | 市有 | 市有 |
| | 阿戸 | 33 | | | 1 | 1 | 2 | 4 | 25 | 1 | 1 | 3 | 55 | 阿戸町 2898-13 | S56. 3.31 | 鉄骨造2 階 | 490 | 93 | 142 | 市有 | 市有 |
| | 船越東 | 34 | | | 1 | 1 | 2 | 4 | 26 | 1 | 1 | 3 | 55 | | | | | | | | |
| | 車 庫 | 船越東 | | | | | | | | | | | | 船越五丁 目22-1 | S58.12.26 | 鉄骨造2 階 | 船越小学 校敷地内 | 37.99 | 75.36 | 市有 | 市有 |
| | | 荷場 | | | | | | | | | | | | 船越三丁 目14-15 | H 6. 3.31 | 鉄骨造2 階 | 85 | 24.96 | 49.64 | 市有 | 市有 |
| | 船越西 | 35 | | | 1 | 1 | 2 | 4 | 27 | 1 | 1 | 3 | 55 | | | | | | | | |
| 車 庫 | 西 | | | | | | | | | | | | 船越三丁 目2-15 | H 8. 3.31 | 鉄骨造2 階 | 162.45 | 58.86 | 115.62 | 市有 | 市有 | |
| | 鴻治 | | | | | | | | | | | | 船越南三 丁目6-12 | H 2. 3.31 | 鉄骨造2 階 | 167.41 | 27 | 52.98 | 市有 | 市有 | |
| 矢野東 | 26 | | | 1 | 1 | 2 | 4 | 18 | 1 | | 2 | 35 | 矢野東五 丁目7-14 | S43 | 鉄骨造2 階 | 安芸区役 所矢野出 張所敷地 内 | 35.4 | 68.85 | 市有 | 市有 | |
| 矢野西 | 26 | | | 1 | 1 | 2 | 4 | 18 | 1 | | 2 | 35 | 矢野西四 丁目13-11 | H11. 6.22 | 鉄骨造2 階 | 214.79 | 43.62 | 81.06 | 市有 | 市有 | |
| 矢野南 | 25 | | | 1 | 1 | 2 | 4 | 17 | 1 | | 2 | 35 | 矢野東六 丁目22-10 | H 5. 3.31 | 鉄骨造2 階 | 88 | 39.96 | 79.58 | 市有 | 市有 | |

| 団・分団名 | 消防団員 | | | | | | | 装 備 | | | | | 車 庫 | | | | | | | | |
|--------|--------|----------|-------------|-------------|------------------|--------|--------|--------|-----------------------|-------------|------------------|-------------|------------------------|-------------------------|-------------|-------------------------------|-------------------------------|--------------------------------|----------------------------|--------|----|
| | 総 数 | 団 長 | 副 団 長 | 分 団 長 | 副 分 団 長 | 部 長 | 班 長 | 団 員 | 中 型 ボ ン 車 | 積 載 車 | ポ ン プ 力 | ホ ー ス | 所在地 | 建 築 年 月 日 | 構 造 | 敷地 面積 (m ²) | 建築 面積 (m ²) | 建築 延面積 (m ²) | 所 有 区 分 用 地 | 建 物 | |
| 佐伯消防団 | 334 | 1 | 2 | 9 | 9 | 26 | 54 | 233 | 5 | 20 | 43 | 665 | 車庫数:25車庫 | | | | | | | | |
| 事務局 | 3 | 1 | 2 | | | | | | | | | | | | | | | | | | |
| 分 団 | 水内 | 53 | | | 1 | 1 | 4 | 8 | 39 | 1 | 3 | 7 | 110 | | | | | | | | |
| | 車 庫 | 久日市 | | | | | | | | | | | | 湯来町下 827-2 | H24.12.20 | 鉄骨造1 階 | 236.95 | 82.62 | 82.62 | 市有 | 市有 |
| | | 堂原 | | | | | | | | | | | | 湯来町麦 谷1746-3 | H11.3.31 | 木造1階 一部鉄骨 | 1,173.48 (内100民地) | | 91.57 | 市有 | 市有 |
| | | 皆草 | | | | | | | | | | | | 湯来町麦 谷537-9 | H22.11.19 | 鉄骨造2 階 | 87.67 | 37.21 | 74.11 | 市有 | 市有 |
| | | 和田 | | | | | | | | | | | | 湯来町和 田678-1 | H5.3.31 | 鉄骨造1 階 | 280.97 | | 60.3 | 民有 | 市有 |
| | 上水内 | 42 | | | 1 | 1 | 3 | 6 | 31 | 1 | 2 | 5 | 85 | | | | | | | | |
| | 車 庫 | 打尾谷 | | | | | | | | | | | | 湯来町多 田2999-4 | S61.3.31 | 鉄骨造1 階 | 96 | | 59.31 | 民有 | 市有 |
| | | 湯来 | | | | | | | | | | | | 湯来町多 田3517-4 | S58.3.31 | 鉄骨造2 階 | 109 | 34.39 | 68.78 | 市有 | 市有 |
| | | 上多田 | | | | | | | | | | | | 湯来町多 田525-1 | H23.3.17 | 鉄骨造2 階 | 176 | 38.34 | 75.45 | 市有 | 市有 |
| | 砂谷 | 42 | | | 1 | 1 | 4 | 8 | 28 | 1 | 3 | 7 | 110 | | | | | | | | |
| | 車 庫 | 大森 | | | | | | | | | | | | 湯来町伏 谷1283-1 | H20.6.10 | 鉄骨造1 階 | 128.95 | | 74.83 | 市有 | 市有 |
| | | 川角 | | | | | | | | | | | | 湯来町伏 谷14-1 | H19.2.22 | 鉄骨造2 階 | 105.08 | 50.28 | 100.56 | 市有 | 市有 |
| | | 葛原 | | | | | | | | | | | | 湯来町葛 原705-7 | H2.3.31 | 木造1階 | 122 | | 36.44 | 市有 | 市有 |
| | | 桐 | | | | | | | | | | | | 湯来町白 砂583-1 | H24.1.9 | 鉄骨造2 階 | 桐集会所 敷地内 | 36.78 | 73 | 市有 | 市有 |
| | 石内 | 41 | | | 1 | 1 | 3 | 6 | 30 | 1 | 2 | 5 | 85 | | | | | | | | |
| | 車 庫 | 上中 | | | | | | | | | | | | 五日市町 大字石内 3437-3 | S61.3.31 | 鉄骨造2 階 | 72.67 | 22.64 | 42.24 | 市有 | 市有 |
| | | 下沖 | | | | | | | | | | | | 五日市町 大字石内 1051-3 | S57.3.25 | ブロック 造1階 | 81 | | 33.16 | 市有 | 市有 |
| | | 五月 が丘 | | | | | | | | | | | | 五月が丘五 丁目21-25 | S54.1 | ブロック 造1階 | 185.62 | | 37 | 市有 | 市有 |
| | 河内 | 34 | | | 1 | 1 | 2 | 6 | 24 | 1 | 1 | 3 | 60 | | | | | | | | |
| | 車 庫 | 上河 内 | | | | | | | | | | | | 五日市町 大字上河 内1602-1 | S62.12 | 鉄骨造2 階 | 105 | 39.96 | 77.16 | 市有 | 市有 |
| | | 白川 | | | | | | | | | | | | 五日市町 大字下河 内1238-4 | S59.6.12 | ブロック 造1階 | 127.83 | | 41.3 | 市有 | 市有 |
| | | 八幡 町中 | 41 | | | 1 | 1 | 3 | 6 | 30 | | 3 | 5 | 70 | | | | | | | |
| | 車 庫 | 八幡 町中 | | | | | | | | | | | | 八幡三丁 目24-3 | S62.3.31 | 鉄骨造2 階 | 106.55 | 39.97 | 77.16 | 市有 | 市有 |
| | | 利松 | | | | | | | | | | | | 利松一丁 目3 | S57.10.29 | ブロック 造1階 | 237.14 | | 38.87 | 市有 | 市有 |
| | | 美鈴 が丘 | | | | | | | | | | | | 美鈴が丘 南三丁目 1-10 | S57.3.27 | ブロック 造1階 | 1,000 | | 39.06 | 市有 | 市有 |
| 観音 | 33 | | | 1 | 1 | 3 | 6 | 22 | | 3 | 5 | 70 | | | | | | | | | |
| 車 庫 | 倉重 | | | | | | | | | | | | 倉重一丁 目157-1 | S55.5.15 | ブロック 造1階 | 144.04 | | 37.01 | 市有 | 市有 | |
| | 屋代 | | | | | | | | | | | | 屋代三丁 目15-32 | S59.12.12 | ブロック 造1階 | 71.9 | | 34.96 | 民有 | 市有 | |
| | 三宅下 | | | | | | | | | | | | 三宅四丁 目12-32 | H1.3.31 | 鉄骨造2 階 | 278.25 | 35.32 | 70.36 | 市有 | 市有 | |
| 五日市北 | 22 | | | 1 | 1 | 2 | 4 | 14 | | 2 | 4 | 50 | | | | | | | | | |
| 車 庫 | 南 | | | | | | | | | | | | 五日市一 丁目5-35 | S55.12 | ブロック 造1階 | 68.35 | | 30.73 | 市有 | 市有 | |
| | 北 | | | | | | | | | | | | 五日市中 央六丁目 1-79-7 | H9.3.31 | 鉄骨造2 階 | 660 | 50.16 | 100.32 | 市有 | 市有 | |
| 五日市南 | 23 | | | 1 | 1 | 2 | 4 | 15 | | 1 | 2 | 25 | 海老園三 丁目5-5 | H2.3.31 | 鉄骨造2 階 | 73.07 | 37.44 | 74.88 | 市有 | 市有 | |

第31表 消防団員の年報酬・出務報酬

単位:円

(平成26年4月)

| 区 分 | 団 長 | 副団長 | 分団長 | 副分団長 | 部 長 | 班 長 | 団 員 |
|-----------|---|--------|--------|--------|--------|--------|--------|
| 年 報 酬 額 | 82,500 | 69,000 | 50,500 | 45,500 | 38,500 | 37,000 | 36,000 |
| 出 務 報 酬 額 | 1回につき2時間未満2,350円、2時間以上5時間未満3,500円、5時間以上7,000円 | | | | | | |

第32表 消防団員の年齢

単位:人

(平成26年4月)

| 階 級 | 総 数 | 20歳 以下 | 21~25 | 26~30 | 31~35 | 36~40 | 41~45 | 46~50 | 51~55 | 56歳 以上 |
|-------|-------|-----------|-------|-------|-------|-------|-------|-------|-------|-----------|
| 総 数 | 2,674 | 12 | 66 | 139 | 235 | 401 | 482 | 440 | 397 | 502 |
| 団 長 | 8 | | | | | | | | | 8 |
| 副 団 長 | 17 | | | | | | | | 1 | 16 |
| 分 団 長 | 84 | | | | | | | 2 | 14 | 68 |
| 副分団長 | 85 | | | | | | 4 | 4 | 20 | 57 |
| 部 長 | 198 | | | | | 2 | 8 | 33 | 56 | 99 |
| 班 長 | 403 | | | 2 | 2 | 25 | 72 | 103 | 110 | 89 |
| 団 員 | 1,879 | 12 | 66 | 137 | 233 | 374 | 398 | 298 | 196 | 165 |

第33表 消防団員の在職年数

単位:人

(平成26年4月)

| 階 級 | 総 数 | 1年 未 満 | 1年以上 5年未 満 | 5~10 | 10~15 | 15~20 | 20~25 | 25~30 | 30年 以 上 |
|---------|-------|-----------|---------------|------|-------|-------|-------|-------|------------|
| 総 数 | 2,674 | 163 | 419 | 519 | 424 | 343 | 345 | 272 | 189 |
| 団 長 | 8 | | | | | | | 1 | 7 |
| 副 団 長 | 17 | | | | | | | 3 | 14 |
| 分 団 長 | 84 | | | | 1 | 3 | 9 | 33 | 38 |
| 副 分 団 長 | 85 | | | | 4 | 5 | 18 | 23 | 35 |
| 部 長 | 198 | | | 3 | 13 | 20 | 49 | 67 | 46 |
| 班 長 | 403 | 1 | 2 | 38 | 81 | 84 | 115 | 64 | 18 |
| 団 員 | 1,879 | 162 | 417 | 478 | 325 | 231 | 154 | 81 | 31 |

| | |
|------------|--|
| 登録番号 | 広 Y 2 - 2 0 1 5 - 3 4 8 |
| 名称 | 消防年報 平成 2 6 年 (2 0 1 4 年) 版 |
| 主管課 所在地 | 消防局総務課 広島市中区大手町五丁目 20 番 12 号 (〒 7 3 0 - 0 0 5 1) TEL (0 8 2) 5 4 6 - 3 4 1 5 |
| 発行年月 | 平成 2 7 年 1 0 月 |

無防備な心に火災がかくれんぼ
平和都市 みんなでつくる 防火の輪

(平成27年度全国統一防火標語)

(広島市防火標語)

この冊子は再生紙を使用しています。