

# 西山郷自治会

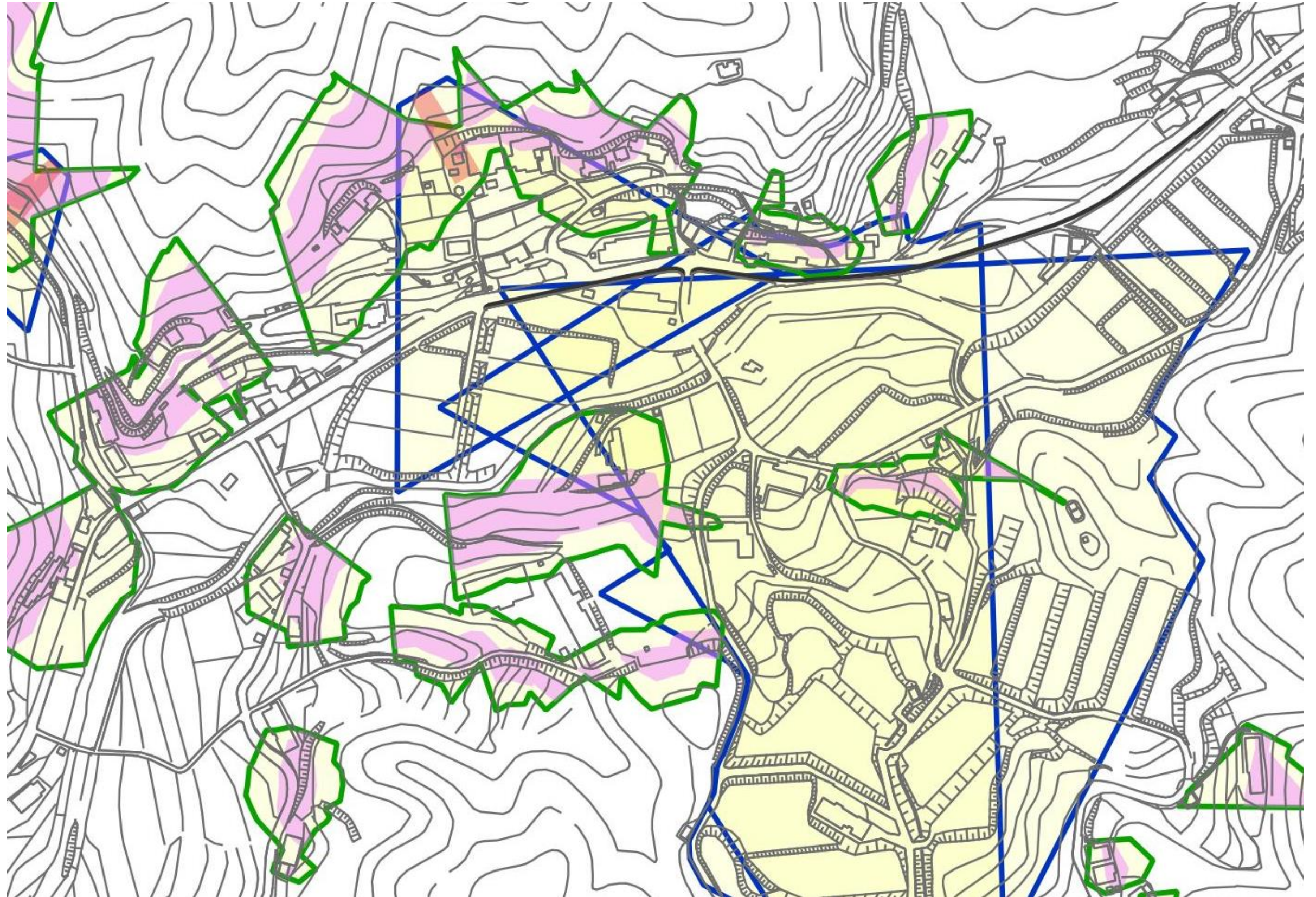

# 防災備蓄倉庫の備蓄物

品目		数量
食料	アルファ化米	250食
	クラッカー	630食
	アレルギー対応アルファ化米	100食
生活必需品	毛布	280枚
	保温シート	100枚
	非常用アルミシート	100枚
	生理用品	120枚
	紙おむつ（大人）	20枚
	紙おむつ（子供）	60枚
	簡易トイレ	100回×5組
	トイレットペーパー	20個
	目隠しテント	2張
簡易トイレ用手すり	2組	

品目		数量
防災資機材	折りたたみリアカー	1台
	手回し充電ラジオ	1個
	投光器・発電機	1式
	特設公衆電話器	1個
救助用資機材	バール	2本
	おの	1本
	ロープ（30m）	1本
	担架	1個
	のこぎり	1丁
	スコップ	5丁
	ボルトクリッパー	1本
コロナ対策物	手指消毒液	4本
	マスク	100枚
	体温計	1個
	ゴム手袋	10双
	その他	

※防災倉庫の中に飲料水はありません。



避難する時に各自で持っていく物を下から選んで準備しておきましょう

- |                                        |                                   |
|----------------------------------------|-----------------------------------|
| <input type="checkbox"/> 飲料水（500mlを2本） | <input type="checkbox"/> 老眼鏡      |
| <input type="checkbox"/> 食べ物（2食分）      | <input type="checkbox"/> お薬       |
| <input type="checkbox"/> 懐中電灯          | <input type="checkbox"/> お薬手帳     |
| <input type="checkbox"/> 携帯電話と充電器      | <input type="checkbox"/> マスク      |
| <input type="checkbox"/> 着替えの服         | <input type="checkbox"/> 生理用品     |
| <input type="checkbox"/> タオル           | <input type="checkbox"/> 化粧品      |
| <input type="checkbox"/> 雨具            | <input type="checkbox"/> 入れ歯と洗浄剤  |
| <input type="checkbox"/> ビニール袋         | <input type="checkbox"/> 保険証などの写し |

※ 背負える重さになるようにしておきましょう。

各家庭でその他に必要な物を考えて書いておきましょう

- |                          |                          |
|--------------------------|--------------------------|
| <input type="checkbox"/> | <input type="checkbox"/> |
| <input type="checkbox"/> | <input type="checkbox"/> |
| <input type="checkbox"/> | <input type="checkbox"/> |
| <input type="checkbox"/> | <input type="checkbox"/> |
| <input type="checkbox"/> | <input type="checkbox"/> |