# のぞいてみよう。瀬野川の自然。

瀬野川には、多くの種類の生物を見ることができます。鳥類ではコサギ、アオサギ等のサギ類が、全区間にわたって生息しています。特に、中流域の瀬や淵は生物の良好な生育環境を形成しており、魚類ではメダカ、昆虫類ではハグロトンボやゲンジボタルを見ることができます。また、河口付近では、マハゼなどの汽水魚も見ることができます。

現在では、中流域の寺橋から下流の高水敷が、川に親しむことができる河川公園として整備され、ウォーキングや花見、地域行事の場として利用されています。また、地域住民による「クリーンキャンペーン」などの川の環境保全活動も活発に展開され、学校では総合的学習において子ども達が川の中に入って体験学習を行っています。

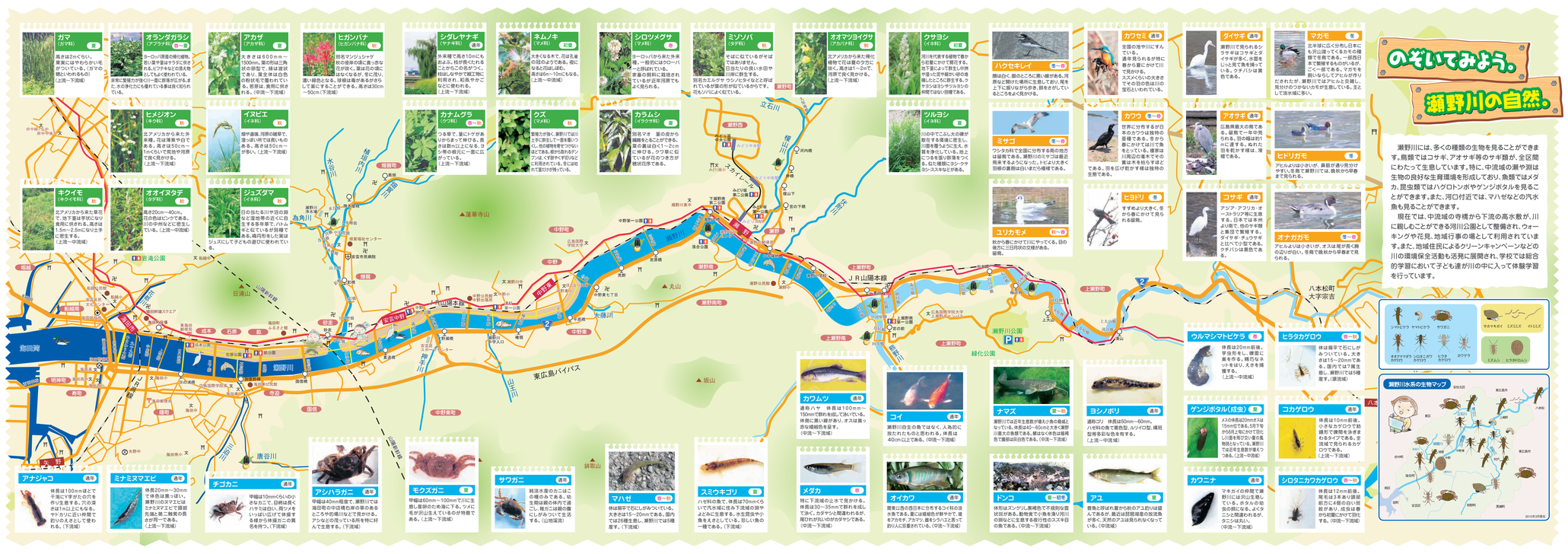


| | | | | | |
|---|---|---|---|---|---|
| ❶ 安芸区役所 | 082-821-4904 | ⓫ 中野公園西 | 082-893-2121 | ㉑ 瀧田神社 | 082-822-7373 |
| ❷ 安芸区民文化センター | 082-824-1330 | ⓬ 瀬野福祉センター | 082-894-2004 | ㉒ ひまわりプラザ | 082-824-1225 |
| ❸ 安芸区役所 | 082-824-1056 | ⓭ 瀬野公民館 | 082-894-8006 | ㉓ 海田町立福祉センター | 082-823-7500 |
| ❹ 船越公民館 | 082-823-4261 | ⓮ 瀬野川公園 | 082-894-3210 | ㉔ 海田町立図書館 | 082-823-3215 |
| ❺ 畑賀福祉センター | 082-827-0063 | ⓯ 阿戸福祉センター | 082-856-0294 | ㉕ 海田町民センター | 082-822-9946 |
| ❻ 畑賀連絡所 | 082-827-0600 | ⓰ 阿戸公民館 | 082-820-8222 | ㉖ 海田町公民館 | 082-823-2711 |
| ❼ 安芸区スポーツセンター | 082-893-1998 | ⓱ 阿戸出張所 | 082-856-0211 | ㉗ 海田町ふるさと館 | 082-823-8396 |
| ❽ 中野公民館 | 082-893-1234 | ⓲ 海田町役場 | 082-822-2121 | ㉘ 海田総合公園 | 082-824-2433 |

瀬野川は、東広島市の登竜ヶ城山を源流とし、広島市安芸区と安芸郡海田町を流下して、海田湾において瀬戸内海に注ぐ流域延長22.5km、流域面積122.2km²の二級河川です。支流には、最大の支流である熊野川と上瀬野で合流する仙ヶ峯山川（下瀬野）、畑賀川（中野）、三宝川（海田）などがあります。

熊野川合流点までの上流域では、川幅は10～30m程度で山間部を蛇行しながら流れ勾配も急です。熊野川合流点から畑賀川合流点までの区間では、川幅は概ね30～50m程度で、緩やかに蛇行し河岸には州が形成されています。畑賀川合流点から河口にかけての下流域では、川幅は50～80m程度あり、勾配は緩やかで砂州が広がっています。また、全域に亘り比較的水深が浅いのも大きな特徴です。