

令和4年度最大使用電力日における負荷曲線（単位：kWh）

区分	4月27日	5月27日	6月30日	7月29日	8月9日	9月15日	10月4日	11月29日	12月23日	1月26日	2月16日	3月3日
0:00	1,036	1,180	1,480	1,788	1,792	1,652	1,372	964	1044	1000	984	964
1:00	1,048	1,156	1,552	1,780	1,872	1,740	1,400	1,008	1112	1064	1040	1028
2:00	1,100	1,216	1,616	1,856	1,868	1,796	1,440	1,028	1148	1120	1096	1068
3:00	1,140	1,252	1,676	1,912	1,920	1,864	1,492	1,052	1236	1228	1184	1136
4:00	1,192	1,248	1,660	1,892	1,896	1,832	1,492	1,116	1364	1376	1300	1240
5:00	1,236	1,252	1,708	1,956	2,032	1,884	1,580	1,208	1504	1468	1436	1384
6:00	1,248	1,260	1,784	2,096	2,080	1,900	1,624	1,252	1588	1520	1432	1432
7:00	1,312	1,320	1,832	2,288	2,228	2,080	1,700	1,272	1744	1588	1496	1508
8:00	1,320	1,364	2,016	2,480	2,528	2,264	1,776	1,280	1788	1692	1604	1544
9:00	1,324	1,412	2,076	2,488	2,596	2,304	1,904	1,288	1732	1720	1572	1472
10:00	1,408	1,448	2,172	2,416	2,536	2,348	1,896	1,236	1720	1652	1532	1356
11:00	1,388	1,460	2,232	2,396	2,520	2,352	1,816	1,228	1644	1584	1480	1376
12:00	1,292	1,360	2,128	2,384	2,508	2,288	1,764	1,180	1644	1552	1400	1332
13:00	1,292	1,344	2,064	2,292	2,384	2,264	1,708	1,144	1560	1432	1300	1244
14:00	1,252	1,356	1,980	2,256	2,304	2,164	1,624	1,120	1448	1336	1224	1164
15:00	1,236	1,316	1,956	2,160	2,264	2,120	1,572	1,104	1316	1252	1140	1088
16:00	1,228	1,308	1,928	2,096	2,188	2,036	1,568	1,108	1252	1172	1108	1048
17:00	1,176	1,232	1,784	1,900	2,064	1,872	1,440	1,088	1200	1060	1024	952
18:00	1,096	1,180	1,676	1,792	1,936	1,784	1,332	988	1108	1004	996	932
19:00	1,084	1,156	1,492	1,664	1,856	1,648	1,236	920	1048	932	900	872
20:00	1,044	1,100	1,432	1,596	1,776	1,524	1,172	876	1016	888	844	812
21:00	1,064	1,060	1,468	1,596	1,732	1,588	1,100	844	984	844	832	780
22:00	1,068	1,072	1,452	1,596	1,720	1,600	1,108	836	980	856	840	808
23:00	1,052	1,112	1,504	1,664	1,796	1,672	1,104	844	1008	924	908	856
合計	28,636	30,164	42,668	48,344	50,396	46,576	36,220	25,984	32,188	30,264	28,672	27,396

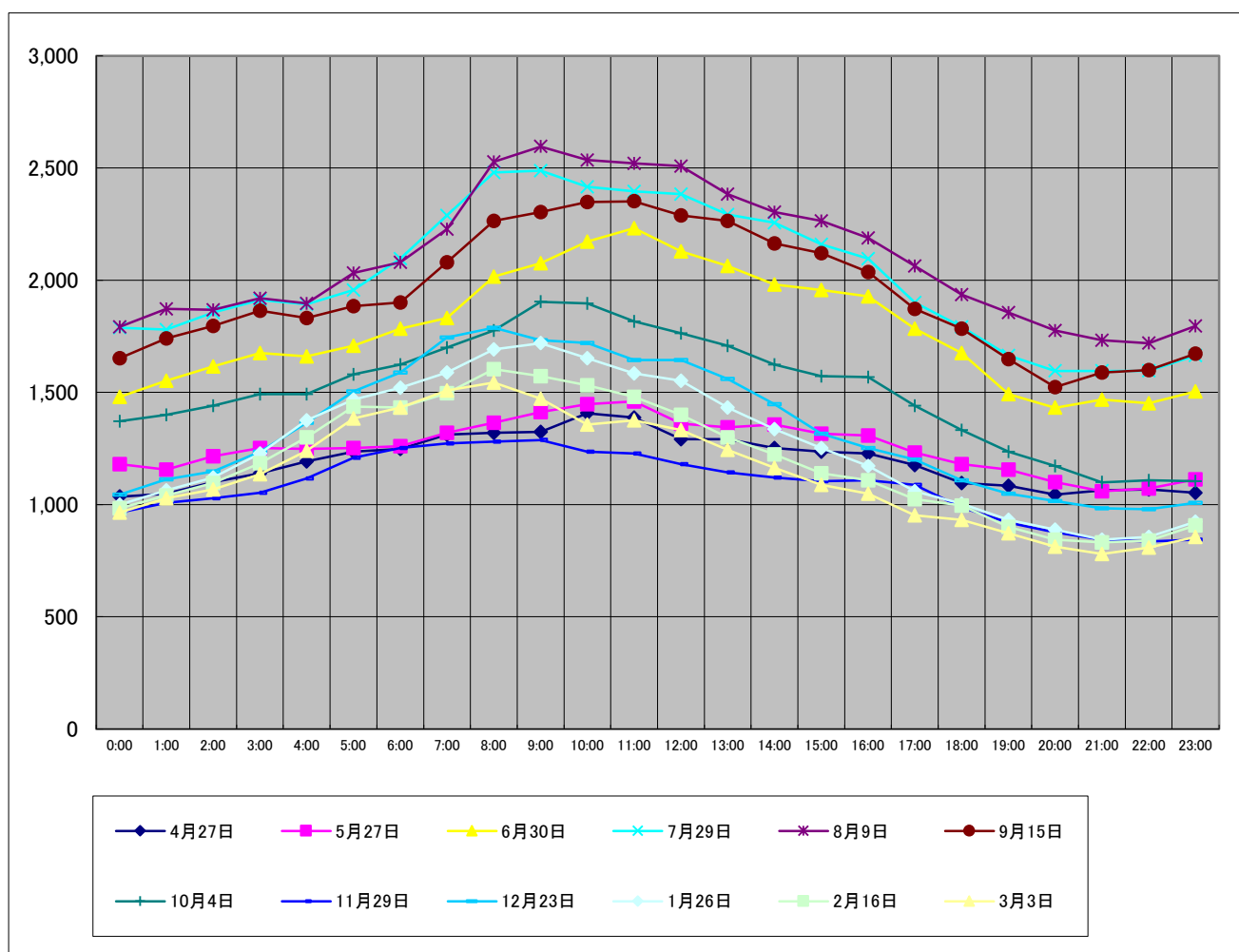

令和5年度最大使用電力日における負荷曲線（単位：kWh）

区分	4月21日	5月29日	6月29日	7月27日	8月4日	9月4日	10月2日					
0:00	948	1,120	1,344	1,616	1,776	1,564	1,116					
1:00	944	1,120	1,380	1,656	1,820	1,584	1,168					
2:00	1,000	1,180	1,468	1,728	1,892	1,656	1,220					
3:00	1,056	1,244	1,436	1,728	1,960	1,696	1,184					
4:00	1,096	1,228	1,420	1,748	1,976	1,748	1,200					
5:00	1,148	1,260	1,440	1,744	1,956	1,792	1,260					
6:00	1,156	1,304	1,464	1,848	2,016	1,720	1,272					
7:00	1,216	1,364	1,564	2,076	2,216	1,916	1,312					
8:00	1,256	1,412	1,728	2,332	2,388	2,128	1,360					
9:00	1,240	1,376	1,848	2,412	2,468	2,180	1,332					
10:00	1,156	1,428	1,868	2,352	2,416	2,152	1,408					
11:00	1,192	1,428	1,824	2,360	2,416	2,308	1,416					
12:00	1,148	1,380	1,716	2,360	2,352	2,212	1,412					
13:00	1,128	1,340	1,652	2,284	2,272	2,084	1,404					
14:00	1,116	1,316	1,568	2,248	2,236	1,984	1,388					
15:00	1,092	1,264	1,568	2,136	2,240	1,956	1,396					
16:00	1,092	1,208	1,524	1,952	2,088	1,820	1,364					
17:00	1,052	1,188	1,420	1,812	1,968	1,700	1,208					
18:00	1,028	1,168	1,328	1,704	1,812	1,604	1,176					
19:00	940	1,144	1,244	1,624	1,728	1,484	1,056					
20:00	888	1,076	1,244	1,528	1,648	1,404	1,024					
21:00	888	1,076	1,252	1,532	1,680	1,440	1,024					
22:00	872	1,076	1,300	1,564	1,668	1,428	1,048					
23:00	900	1,124	1,316	1,600	1,664	1,512	1,072					
合計	25,552	29,824	35,916	45,944	48,656	43,072	29,820	0	0	0	0	0

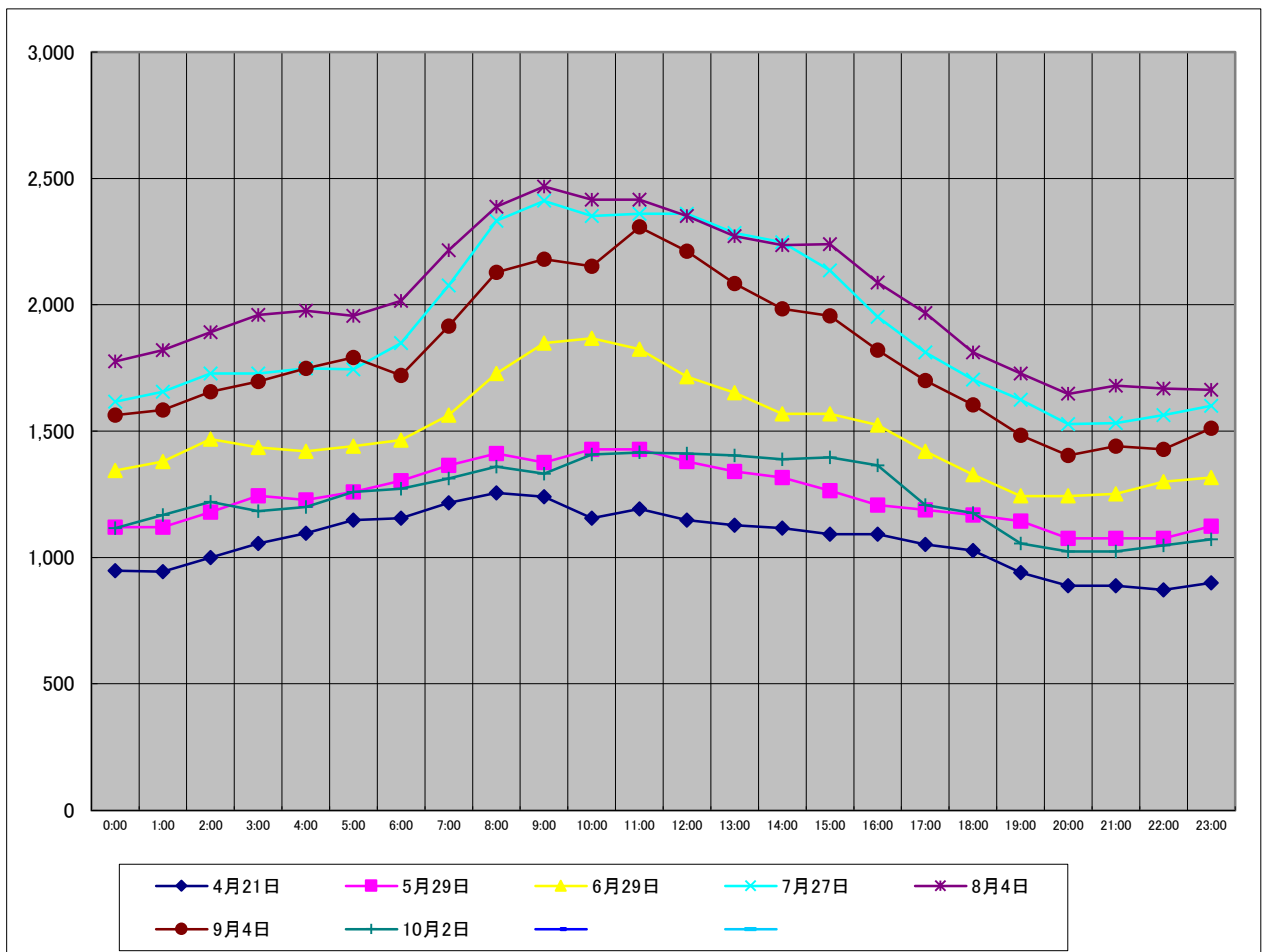

使用予定電力量及び実績

1 使用予定電力量（月別・時間帯別）

令和6年度	使用量見込 (kWh)	時 間 帯 別 累 計																							
		0:00	1:00	2:00	3:00	4:00	5:00	6:00	7:00	8:00	9:00	10:00	11:00	12:00	13:00	14:00	15:00	16:00	17:00	18:00	19:00	20:00	21:00	22:00	23:00
4月	672,700	25,996	26,396	27,400	28,496	29,696	30,696	30,412	31,356	32,248	31,364	30,288	30,384	29,784	29,016	28,712	27,848	27,400	26,628	25,936	25,036	24,144	23,872	24,320	25,272
5月	763,856	29,856	30,072	30,872	31,712	32,604	32,736	32,724	33,756	35,172	34,824	35,068	35,148	34,208	33,664	33,484	32,588	31,868	31,040	29,740	28,964	28,132	27,876	28,352	29,396
6月	862,112	33,744	33,824	34,496	35,244	35,664	35,604	35,864	37,280	39,416	40,384	40,552	40,656	39,536	38,892	38,380	37,260	36,168	34,948	33,536	32,512	31,512	31,584	31,920	33,136
7月	1,121,656	43,380	43,736	44,792	45,040	45,320	45,304	46,136	49,000	52,796	54,544	54,412	54,012	53,000	51,936	51,556	49,996	47,704	45,120	42,264	40,548	39,468	39,644	40,328	41,620
8月	1,288,260	49,304	50,168	51,120	51,504	52,064	53,208	54,044	57,692	61,848	62,908	61,936	62,532	61,260	59,744	58,656	57,156	54,596	51,220	48,280	46,300	44,704	45,360	45,632	47,024
9月	1,091,680	41,880	42,604	43,672	43,352	44,136	45,336	45,148	47,856	51,600	52,988	52,604	53,056	52,344	50,732	49,900	48,540	45,972	43,604	41,784	39,824	38,012	38,524	38,424	39,788
10月	774,904	30,352	30,868	31,604	31,788	32,740	33,520	33,156	33,872	35,004	34,912	35,100	35,692	35,188	34,680	34,484	33,348	32,652	32,152	30,956	29,044	28,152	28,072	28,304	29,264
11月	705,748	26,764	27,368	28,228	29,172	30,476	32,200	32,872	33,224	34,152	33,208	32,236	32,228	31,296	30,352	29,776	29,140	29,032	29,444	27,764	25,888	25,188	24,684	24,996	26,060
12月	803,148	28,672	30,016	31,280	33,068	35,448	37,636	39,420	41,616	42,864	41,516	39,448	38,356	37,352	35,404	33,956	32,528	32,104	31,192	29,144	27,372	26,060	25,436	25,988	27,272
1月	758,448	27,744	29,068	30,564	32,228	34,524	36,264	37,640	39,084	39,620	38,308	36,440	35,964	34,912	33,560	32,272	30,748	29,960	28,748	26,636	25,144	24,272	23,892	24,736	26,120
2月	691,016	25,016	26,224	27,488	29,148	31,540	33,300	34,268	35,832	37,164	35,988	33,992	33,144	32,436	30,812	29,404	27,944	27,136	25,232	24,036	22,536	21,676	21,292	22,004	23,404
3月	718,076	26,920	27,772	28,996	30,552	32,416	34,028	34,340	35,400	36,836	35,644	33,808	33,096	32,380	31,024	30,024	28,832	28,352	27,248	26,620	25,364	24,348	23,848	24,508	25,720
合計	10,251,604	389,628	398,116	410,512	421,304	436,628	449,832	456,024	475,968	498,720	496,588	485,884	484,268	473,696	459,816	450,604	435,928	422,944	406,576	386,696	368,532	355,668	354,084	359,512	374,076

2 使用電力量及び最大需要量の実績

令和4年度

利用月	使用量 (kWh)	最大需要 (kW)
4月分	730,576	1,420
5月分	791,600	1,496
6月分	930,540	2,236
7月分	1,196,960	2,516
8月分	1,301,312	2,640
9月分	1,078,092	2,448
10月分	817,792	1,936
11月分	705,748	1,356
12月分	803,148	1,804
1月分	758,448	1,736
2月分	691,016	1,656
3月分	718,076	1,552
合計	10,523,308	

令和5年度

使用量 (kWh)	最大需要 (kW)
672,700	1,264
763,856	1,500
862,112	1,876
1,121,656	2,432
1,288,260	2,556
1,091,680	2,328
774,904	1,428
—	—
—	—
—	—
—	—
—	—
—	—
6,575,168	

