

統計資料

第1表 消防予算及び決算

単位:千円

| 科 目 | 最終予算額 | | 決算額 | |
|--------------------------|-------------------|-------------------|-------------------|-------------------|
| | 令和4年度 | 令和3年度 | 令和4年度 | 令和3年度 |
| 消防費(繰越明許費・事故繰越含む) | 14,385,625 | 14,330,984 | 13,947,248 | 13,945,580 |
| 現年度分 | 14,358,706 | 13,937,218 | 13,928,142 | 13,672,038 |
| 常備消防費 | 12,331,670 | 12,251,529 | 12,308,748 | 12,145,606 |
| 報酬 | 129,248 | 123,838 | 129,248 | 120,652 |
| 給料 | 4,586,258 | 4,570,120 | 4,586,258 | 4,540,484 |
| 職員手当等 | 4,477,075 | 4,233,589 | 4,477,075 | 4,229,775 |
| 共済費 | 1,703,780 | 1,671,160 | 1,703,780 | 1,651,652 |
| 賃金 | - | - | - | - |
| 報償費 | 6,486 | 7,134 | 6,219 | 6,018 |
| 普通旅費 | 28,525 | 19,428 | 27,233 | 17,652 |
| 費用弁償 | 5,400 | 6,682 | 5,400 | 5,167 |
| 消耗品費等 | 244,148 | 204,186 | 239,286 | 198,402 |
| 燃料費 | 103,471 | 87,254 | 102,260 | 82,764 |
| 食糧費 | 138 | 56 | 125 | 46 |
| 光熱水費 | 175,009 | 144,484 | 173,554 | 141,555 |
| 修繕料 | 182,019 | 186,253 | 178,913 | 180,741 |
| 通信運搬費 | 59,148 | 59,934 | 58,887 | 59,089 |
| 手数料等 | 22,115 | 23,351 | 20,356 | 22,006 |
| 保険料 | 10,785 | 11,253 | 10,694 | 11,239 |
| 委託料 | 372,767 | 534,901 | 371,024 | 533,367 |
| 使用料及び賃借料 | 78,887 | 67,501 | 77,913 | 66,861 |
| 備品購入費 | 23,265 | 184,530 | 21,834 | 169,594 |
| 負担金、補助及び交付金 | 116,320 | 109,130 | 112,019 | 101,802 |
| 補償、補填及び賠償金 | - | - | - | - |
| 公課費 | 6,826 | 6,745 | 6,670 | 6,740 |
| 非常備消防費 | 467,865 | 483,164 | 437,085 | 374,643 |
| 報酬 | 243,698 | 278,034 | 233,352 | 199,399 |
| 報償費 | 69,691 | 82,472 | 54,570 | 60,580 |
| 普通旅費 | 438 | 1,327 | 246 | - |
| 消耗品費等 | 22,111 | 21,182 | 22,100 | 19,764 |
| 燃料費 | 1,871 | 1,850 | 1,745 | 1,661 |
| 食糧費 | 5,885 | 5,072 | 5,855 | 5,054 |
| 光熱水費 | 8,212 | 8,117 | 8,039 | 7,984 |
| 修繕料 | 587 | 207 | 514 | 192 |
| 通信運搬費 | 2,855 | 3,865 | 2,485 | 3,778 |
| 手数料等 | 817 | 570 | 776 | 560 |
| 保険料 | 32,974 | 1,242 | 32,975 | 1,244 |
| 委託料 | 2,233 | 2,888 | 1,924 | 1,922 |
| 使用料及び賃借料 | 825 | 972 | 348 | 346 |
| 備品購入費 | 72,902 | 72,865 | 69,462 | 69,659 |
| 負担金、補助及び交付金 | 4 | - | 5 | - |
| 公課費 | 2,762 | 2,501 | 2,689 | 2,500 |
| 消防施設費 | 1,559,171 | 1,202,525 | 1,182,309 | 1,151,789 |
| 普通旅費 | 463 | 847 | 375 | 184 |
| 消耗品費等 | 4,048 | 361 | 3,889 | 331 |
| 燃料費 | 257 | - | 257 | - |
| 光熱水費 | - | - | - | - |
| 修繕料 | 37,576 | 47,925 | 36,933 | 46,009 |
| 通信運搬費 | 49 | - | 49 | - |
| 手数料等 | 294 | 256 | 279 | 248 |
| 保険料 | 2,020 | 110 | 115 | 108 |
| 委託料 | 35,958 | 42,176 | 32,593 | 33,022 |
| 使用料及び賃借料 | 1,729 | 10,654 | 1,729 | 8,050 |
| 工事請負費 | 621,666 | 531,381 | 603,713 | 496,898 |
| 原材料費 | 91 | 383 | 40 | 270 |
| 備品購入費 | 731,379 | 460,944 | 378,695 | 460,321 |
| 負担金、補助及び交付金 | 105,742 | 106,801 | 105,742 | 105,921 |
| 補償、補填及び賠償金 | 17,415 | - | 17,415 | - |
| 公課費 | 484 | 687 | 485 | 427 |
| 繰越明許費 | 26,919 | 393,766 | 19,106 | 273,542 |
| 消防施設費 | 26,919 | 393,766 | 19,106 | 273,542 |
| 委託料 | 5,345 | 0 | 4,358 | 0 |
| 使用料及び賃借料 | - | 0 | - | 0 |
| 工事請負費 | 21,574 | 393,766 | 14,748 | 273,542 |
| 公有財産購入費 | - | - | - | - |
| 補償、補填及び賠償金 | - | - | - | - |

第2表 消防費財源内訳

単位:千円

| 科 目 | 当初予算額 | | 決算額 | |
|--------------------------|-------------------|-------------------|-------------------|-------------------|
| | 令和4年度 | 令和3年度 | 令和4年度 | 令和3年度 |
| 消防費(繰越明許費・事故繰越含む) | 14,300,626 | 14,062,402 | 13,947,248 | 13,945,580 |
| 現年度分 | 14,300,626 | 14,062,402 | 13,928,142 | 13,672,038 |
| 国庫支出金 | 6,589 | 4,750 | 4,136 | 2,656 |
| 都道府県支出金 | 20,197 | 20,198 | 18,922 | 17,802 |
| 使用料、手数料 | 15,051 | 14,387 | 13,523 | 12,909 |
| 分担金、負担金、寄付金 | 1,103,087 | 1,108,230 | 1,070,175 | 1,075,895 |
| 財産収入 | 5,086 | 5,086 | 2,286 | 2,286 |
| 繰入金 | - | - | - | - |
| 諸収入 | 88,891 | 103,621 | 86,069 | 73,047 |
| 繰越金 | - | - | - | - |
| 地方債 | 1,568,100 | 1,279,400 | 1,034,600 | 1,112,900 |
| 一般財源 | 11,493,625 | 11,526,730 | 11,698,431 | 11,374,543 |
| 繰越明許費 | - | - | 19,106 | 273,542 |
| 国庫支出金 | - | - | - | - |
| 地方債 | - | - | 17,600 | 266,500 |
| 一般財源 | - | - | 1,506 | 7,042 |
| 事故繰越 | - | - | - | - |
| 国庫支出金 | - | - | - | - |
| 地方債 | - | - | - | - |
| 一般財源 | - | - | - | - |

第3表 令和4年度消防費決算

単位:千円

| 区 分 | 合計 | 消防費 | | |
|--------------|-------------------|-------------------|----------------|------------------|
| | | 常備消防費 | 非常備消防費 | 消防施設費 |
| 決算額合計 | 13,947,248 | 12,308,748 | 437,085 | 1,201,415 |
| 消費的経費 | 12,823,739 | 12,187,836 | 405,922 | 229,981 |
| 人件費 | 11,129,713 | 10,896,361 | 233,352 | - |
| 物件費 | 1,173,415 | 1,073,418 | 35,303 | 64,694 |
| 維持補修費 | 133,750 | 82,455 | 9,765 | 41,530 |
| 補助費等 | 386,861 | 135,602 | 127,502 | 123,757 |
| 普通建設事業費 | 1,123,509 | 120,912 | 31,163 | 971,434 |
| 補助事業費 | - | - | - | - |
| 機械器具購入費 | - | - | - | - |
| 通信施設費 | - | - | - | - |
| 水利施設費 | - | - | - | - |
| その他 | - | - | - | - |
| 単独事業費 | 1,123,509 | 120,912 | 31,163 | 971,434 |
| 機械器具購入費 | 386,956 | 4,675 | - | 382,281 |
| 通信施設費 | 19,250 | 19,250 | - | - |
| 水利施設費 | - | - | - | - |
| その他 | 717,303 | 96,987 | 31,163 | 589,153 |

第4表 市予算・決算と消防予算・決算の比較

単位:千円

(各年度末)

| 年 度 | 一 般 会 計 | | 消 防 費 予 算 | | 比 率 (%) | |
|--------|-------------|-------------|------------|------------|------------|------------|
| | 当初予算額(A) | 決算額 (B) | 当初予算額(C) | 決算額 (D) | 当初 (C)/(A) | 決算 (D)/(B) |
| 令和4年度 | 658,881,409 | 696,082,422 | 14,300,626 | 13,947,248 | 2.2 | 2.0 |
| 令和3年度 | 683,724,571 | 732,283,336 | 14,062,402 | 13,945,580 | 2.1 | 1.9 |
| 令和2年度 | 656,372,613 | 780,980,675 | 16,808,841 | 16,395,197 | 2.6 | 2.1 |
| 令和元年度 | 670,052,611 | 650,870,814 | 17,827,343 | 16,943,060 | 2.7 | 2.6 |
| 平成30年度 | 650,967,947 | 642,273,056 | 13,683,571 | 13,245,529 | 2.1 | 2.1 |
| 平成29年度 | 645,603,190 | 627,664,850 | 13,603,837 | 13,772,498 | 2.1 | 2.2 |
| 平成28年度 | 598,989,536 | 588,919,019 | 14,136,813 | 13,474,490 | 2.4 | 2.3 |
| 平成27年度 | 606,739,017 | 586,802,746 | 16,777,127 | 16,834,936 | 2.8 | 2.9 |
| 平成26年度 | 585,580,751 | 572,600,251 | 14,128,336 | 15,830,922 | 2.4 | 2.8 |
| 平成25年度 | 569,726,895 | 567,476,482 | 14,064,908 | 13,358,171 | 2.5 | 2.4 |

第5表 消防庁舎等の現況

(令和4年度末)

| 名 称 | | 所 在 地 | 建築年月日 | 構 造 | 敷地面積(㎡) | 建築面積(㎡) | 延面積(㎡) |
|---------------|----------------------|---------------------|-------------------|-----------------------------|------------------|-----------|-----------|
| 総 計 | | | | | | 21,334.89 | 58,625.00 |
| 消防局庁舎(中消防署併設) | | 中区大手町五丁目20番12号 | S49. 6.20 | 鉄骨鉄筋コンクリート造地下1階地上7階建 | 1,447.07 | 1,082.06 | 6,746.22 |
| 消防局整備工場 | | 中区大手町五丁目19番7号 | S49.11.27 | 鉄骨造2階建 | 680.36 | 205.01 | 344.55 |
| 消防航空隊基地 | | 西区観音新町四丁目10番2号 | H26.5.30 | 鉄骨造2階建 | 借地(2142.96) | 1,059.40 | 1,431.88 |
| 中消防署 | 本署 | 中区大手町五丁目20番12号 | | | | | |
| | 白島出張所 | 中区白島九軒町12番20号 | H29. 6. 6 | 鉄骨造4階建 | 366.11 | 266.08 | 846.92 |
| | 基町出張所 | 中区基町20番8号 | S53. 7.25 | 鉄筋コンクリート造3階建 | 407.93 | 186.74 | 368.47 |
| | 江波出張所 | 中区舟入南六丁目2番1号 | H27.3.18 | 鉄筋コンクリート造3階建 | 629.71 | 393.26 | 1,114.37 |
| 東消防署 | 本署 | 東区光町二丁目12番6号 | S57.10. 1 | 鉄筋コンクリート造3階建 | 1,993.36 | 774.15 | 2,036.35 |
| | 福田出張所 | 東区福田七丁目2番10号 | H 3. 3.30 | 鉄筋コンクリート造2階建 | 1,035.44 | 301.82 | 597.26 |
| | 温品出張所 | 東区温品五丁目3番1号 | S47. 3.29 | 鉄筋コンクリート造2階建 | 借地(728.27) | 301.04 | 462.82 |
| | 戸坂出張所 | 東区戸坂出江二丁目9番11号 | R2.11.30 | 鉄筋コンクリート造5階建 | 485.06 | 305.25 | 915.67 |
| 南消防署 | 本署 | 南区的場町二丁目5番14号 | H21. 6.30 | 鉄筋コンクリート造地下1階地上6階建 | 818.05 | 536.20 | 2,579.41 |
| | 水上出張所 | 南区宇品海岸二丁目23番39号 | S54.11.12 | 鉄筋コンクリート造3階建 | 1,802.00 | 696.40 | 1,893.31 |
| | 青崎出張所 | 南区東青崎町10番25号 | R4.8.26 | 鉄筋コンクリート造3階建 | 754.37 | 334.50 | 910.59 |
| | 東本浦出張所 | 南区東本浦町23番6号 | S56.10.16 | 鉄筋コンクリート造2階建 | 827.47 | 323.67 | 535.97 |
| | 日宇那出張所 | 南区日宇那町3番6号 | R3.3.24 | 鉄筋コンクリート造3階建 | 501.63 | 336.32 | 828.92 |
| | 宇品出張所 | 南区宇品東二丁目1番46号 | H18.10.20 | 鉄骨造(一部鉄筋コンクリート造)地下1階地上4階建 | 宇品第一公園内 | 258.90 | 1,144.75 |
| | 似島出張所(南区役所似島出張所併設) | 南区似島町字家下752番74 | H 9. 9.30 | 鉄筋コンクリート造一部鉄骨3階建 | 南区役所似島出張所敷地内 | 241.69 | 489.24 |
| 西消防署 | 本署 | 西区都町43番10号 | H12. 3.10 | 鉄骨造(一部鉄骨鉄筋コンクリート造)地下1階地上8階建 | 1,717.59 | 1,326.32 | 6,245.28 |
| | 三篠出張所 | 西区三篠町三丁目16番23号 | H13. 8.28 | 鉄筋コンクリート造3階建 | 520.06 | 406.37 | 1,063.01 |
| | 己斐出張所 | 西区己斐中三丁目14番2号 | S47. 2.27 | 鉄筋コンクリート造2階建 | 594.85 | 204.57 | 346.74 |
| | 庚午出張所 | 西区庚午中四丁目21番19号 | H17. 2.28 | 鉄骨造地下1階地上4階建 | 331.98 | 293.87 | 960.37 |
| | 井口出張所 | 西区商工センター四丁目1番1号 | S55.10.24 | 鉄筋コンクリート造2階建 | 3,000.00 | 604.64 | 636.33 |
| 安佐南消防署 | 本署 | 安佐南区緑井一丁目10番3号 | H25.3.8 | 鉄筋コンクリート造6階建 | 1,740.10 | 1143.50 | 3,612.36 |
| | 上安出張所 | 安佐南区上安五丁目8番14号 | S52. 7.19 | 鉄筋コンクリート造2階建 | 691.43 | 260.92 | 370.05 |
| | 祇園出張所 | 安佐南区祇園二丁目48番11号 | R3.2.26 | 鉄筋コンクリート造4階建 | 安佐南区役所祇園出張所敷地内 | 388.00 | 1126.56 |
| | 沼田出張所 | 安佐南区伴東四丁目18番6号 | R3.1.29 | 鉄筋コンクリート造4階建(一部鉄骨鉄筋コンクリート造) | 1,172.06 | 363.83 | 1,230.07 |
| 安佐北消防署 | 本署 | 安佐北区可部南四丁目26番13号 | S53. 5.30 | 鉄筋コンクリート造3階建 | 1,632.85 | 814.03 | 2,057.00 |
| | 白木出張所 | 安佐北区白木町大字市川1533番地5 | S50. 5.10 | 鉄筋コンクリート造2階建 | 2,343.90 | 314.70 | 456.48 |
| | 高陽出張所 | 安佐北区真亀一丁目3番6号 | S54. 9.19 | 鉄筋コンクリート造2階建 | 1,578.58 | 568.25 | 834.66 |
| | 可部出張所 | 安佐北区可部七丁目7番16号 | H22.11.15 | 鉄筋コンクリート造2階建 | 1,015.51 | 390.44 | 777.12 |
| | 安佐出張所(安佐北区役所安佐出張所併設) | 安佐北区安佐町大字飯室3052番地1 | S56. 3.31 | 鉄筋コンクリート造2階建 | 安佐北区役所安佐出張所敷地内 | 302.31 | 561.36 |
| | 安芸太田出張所 | 山県郡安芸太田町大字中筒賀345番地2 | S57. 9.24 | 鉄筋コンクリート造2階建 | 借地(3637.56) | 631.36 | 969.66 |
| 安芸消防署 | 本署 | 安芸郡海田町堀川町3番12号 | S44.3.31 | 鉄筋コンクリート造一部5階建 | 1,002.98(246.44) | 666.00 | 2077.63 |
| | 瀬野川出張所 | 安芸区中野東七丁目14番23号 | R3.2.12 | 鉄骨造4階建 | 573.23(305.06) | 327.07 | 960.23 |
| | 矢野出張所 | 安芸区矢野西二丁目16番1号 | S62. 9.16 | 鉄筋コンクリート造2階建 | 7,086(4,045.30) | 325.00 | 640.34 |
| | 熊野出張所 | 安芸郡熊野町萩原六丁目26番8号 | S50. 3.31 | 鉄筋コンクリート造2階建 | 借地(1014.27) | 297.00 | 389.68 |
| | 坂出張所 | 安芸郡坂町横浜中央一丁目1番11号 | S47.3.31 | 鉄筋コンクリート造2階建 | 496.65(264.31) | 210.00 | 304.62 |
| 佐伯消防署 | 本署 | 佐伯区五日市中央七丁目25番18号 | S61.10. 1 | 鉄筋コンクリート造3階建(一部4階) | 2,982.91 | 836.72 | 2,045.52 |
| | 湯来出張所 | 佐伯区湯来町大字和田224番地 | S60. 9.24 | 鉄骨一部鉄筋コンクリート造2階建 | 1,575.00 | 568.68 | 852.98 |
| | 石内出張所 | 佐伯区石内北五丁目5番1号 | R1.12.27 | 鉄筋コンクリート造2階建 | 2,088.96 | 778.87 | 1,425.57 |
| | 八幡出張所 | 佐伯区利松一丁目5番24号 | S57. 3.17 | 鉄筋コンクリート造2階建 | 474.61 | 289.20 | 553.57 |
| | 海老園出張所 | 佐伯区海老園一丁目2番54号 | S49. 6. 4 | 鉄筋コンクリート造3階建(一部4階) | 895.82 | 466.27 | 1,100.15 |
| 広島市総合防災センター | 安佐北区倉掛二丁目33番1号 | S58. 3.31 | 鉄筋コンクリート造一部鉄骨造5階建 | 9,745.36 | 954.48 | 3,780.96 | |

※安芸消防署本署については、敷地面積1,002.98㎡のうち539.92㎡が国有地、残りの463.06㎡が広島市及び3町の共有持分であり、()内は、登記上の広島市の按分面積を表記している。

※瀬野川・矢野・坂出張所の敷地面積は、広島市及び3町の共有持分であり、()内は、登記上の広島市の按分面積を表記している。

第6表 職員の年齢・勤続年数

単位:人

(令和4年4月1日現在)

| 区分 | 総数 | 消防吏員 | | | | | | | | | | 消防吏員 以外の職員 |
|------------------|-------|-------|----|---|-----|----|-----|-----|-----|----|-----|---------------|
| | | 司監 | 正監 | 監 | 司令長 | 司令 | 司令補 | 士長 | 副士長 | 士 | | |
| 総数 | 1,346 | 1,345 | 1 | 5 | 7 | 54 | 251 | 340 | 381 | 3 | 303 | 1 |
| 年 齢 | 18歳 | 12 | | | | | | | | | 12 | |
| | 19歳 | 10 | | | | | | | | | 10 | |
| | 20歳 | 15 | | | | | | | | | 15 | |
| | 21歳 | 26 | | | | | | | | | 26 | |
| | 22歳 | 46 | | | | | | | | | 46 | |
| | 23歳 | 43 | | | | | | | | 2 | 41 | |
| | 24歳 | 54 | | | | | | | | 11 | 43 | |
| | 25歳 | 65 | | | | | | | | 17 | 48 | |
| | 26歳 | 60 | | | | | | | 1 | 33 | 26 | |
| | 27歳 | 42 | | | | | | | | 31 | 11 | |
| | 28歳 | 49 | | | | | | | | 34 | 13 | |
| | 29歳 | 56 | | | | | | | 7 | 41 | 8 | |
| | 30歳 | 59 | | | | | | | | 3 | 53 | 3 |
| | 31歳 | 52 | | | | | | | | 11 | 39 | |
| | 32歳 | 61 | | | | | | | | 28 | 30 | 1 |
| | 33歳 | 58 | | | | | | | | 28 | 30 | |
| | 34歳 | 53 | | | | | | | | 28 | 24 | |
| | 35歳 | 35 | | | | | | | 6 | 21 | 8 | |
| | 36歳 | 36 | | | | | | | 9 | 23 | 4 | |
| | 37歳 | 25 | | | | | | | 2 | 19 | 4 | |
| | 38歳 | 28 | | | | | | | 7 | 19 | 2 | |
| | 39歳 | 38 | | | | | | | 13 | 25 | | |
| | 40歳 | 16 | | | | | | | 7 | 7 | 2 | |
| | 41歳 | 21 | | | | | | | 11 | 9 | 1 | |
| | 42歳 | 13 | | | | | | | 7 | 6 | | |
| | 43歳 | 19 | | | | | | | 9 | 10 | | |
| | 44歳 | 23 | | | | | | | 16 | 7 | | |
| | 45歳 | 15 | | | | | | | 13 | 2 | | |
| | 46歳 | 21 | | | | | 2 | | 13 | 6 | | |
| | 47歳 | 40 | | | | | 2 | | 20 | 16 | 2 | |
| 48歳 | 27 | | | | | | | 14 | 11 | 2 | | |
| 49歳 | 32 | | | | | 5 | | 14 | 13 | | | |
| 50歳 | 16 | | | | | 4 | | 7 | 4 | 1 | | |
| 51歳 | 16 | | | 1 | | 2 | | 9 | 4 | | | |
| 52歳 | 13 | | | | | 2 | | 7 | 3 | 1 | | |
| 53歳 | 11 | | | | | 1 | | 9 | 1 | | | |
| 54歳 | 18 | | | 1 | 1 | 4 | | 5 | 7 | | | |
| 55歳 | 9 | | | 2 | | 1 | | 4 | 1 | 1 | | |
| 56歳 | 16 | | | | 1 | 3 | | 12 | | | | |
| 57歳 | 29 | | 1 | 1 | 3 | 8 | | 12 | 3 | 1 | | |
| 58歳 | 30 | | | 1 | | 13 | | 12 | 4 | | | |
| 59歳以上 | 38 | | | 1 | | 7 | | 12 | 11 | 7 | | |
| (平均年齢) | 35.7 | | | | | | | | | | | |
| 勤 続 年 数 | 1年未満 | 48 | | | | | | 1 | | | 47 | |
| | 1年 | 33 | | | | | | 1 | | | 32 | |
| | 2年 | 47 | | | | | | | | 4 | 43 | |
| | 3年 | 64 | | | | | | | | 7 | 56 | 1 |
| | 4年 | 48 | | | | | | | | 9 | 39 | |
| | 5年 | 42 | | | | | | | | 20 | 22 | |
| | 6年 | 68 | | | | | | | 3 | 30 | 35 | |
| | 7年 | 69 | | | | | | | 6 | 46 | 17 | |
| | 8年 | 78 | | | | | | | 3 | 68 | 7 | |
| | 9年 | 50 | | | | | | 1 | 8 | 37 | 4 | |
| | 10年 | 45 | | | | | | 1 | 12 | 30 | | 1 |
| | 11年 | 76 | | | | | | 1 | 27 | 48 | | |
| | 12年 | 49 | | | | | | 2 | 23 | 22 | 2 | |
| | 13年 | 39 | | | | | | 5 | 17 | 17 | | |
| | 14年 | 81 | | | | | | 8 | 52 | 21 | | |
| | 15年 | 25 | | | | | | 3 | 20 | 2 | | |
| | 16年 | 34 | | | | | | 9 | 24 | 1 | | |
| | 17年 | 29 | | | | | | 10 | 16 | 3 | | |
| | 18年 | 26 | | | | | | 12 | 14 | | | |
| | 19年 | 16 | | | | | | 11 | 4 | 1 | | |
| | 20年 | 15 | | | | | | 7 | 8 | | | |
| | 21年 | 20 | | | | | | 14 | 6 | | | |
| | 22年 | 15 | | | | | | 10 | 5 | | | |
| | 23年 | 4 | | | | | | 4 | | | | |
| | 24年 | 11 | | | | | 2 | 5 | 4 | | | |
| | 25年 | 8 | | | | | 2 | | 6 | | | |
| | 26年 | 28 | | | | | 2 | 18 | 8 | | | |
| | 27年 | 18 | | | | 1 | 5 | 7 | 4 | 1 | | |
| | 28年 | 29 | | | | | 1 | 18 | 10 | | | |
| | 29年 | 50 | | | | | 1 | 21 | 23 | 5 | | |
| 30年 | 16 | | | 1 | | | 9 | 6 | | | | |
| 31年 | 8 | | | | 1 | 1 | 3 | 3 | | | | |
| 32年 | 8 | | | | | 4 | 3 | 1 | | | | |
| 33年 | 6 | | | 1 | | 1 | 4 | | | | | |
| 34年 | 12 | | 1 | | 1 | 3 | 5 | 2 | | | | |
| 35年 | 17 | | | | | 4 | 13 | | | | | |
| 36年 | 23 | | | | | 6 | 10 | 7 | | | | |
| 37年 | 12 | | | | 1 | 1 | 8 | 1 | 1 | | | |
| 38年 | 17 | | | | 1 | 4 | 8 | | 4 | | | |
| 39年 | 22 | | | | 1 | 3 | 6 | 8 | 3 | 1 | | |
| 40年 | 20 | | | | | 5 | 7 | 6 | 2 | | | |
| 41年以上 | 20 | | | | 1 | 6 | 5 | 7 | 1 | | | |
| (平均勤続年数) | 14.9 | | | | | | | | | | | |

備考
職員数は実員を示す。

第7表 消防吏員採用試験状況

単位:人

| 区 分 | 令和3年度 | | | 令和4年度 | | |
|----------------|-------|------|------|-------|------|------|
| | 総数 | I 種 | II 種 | 総数 | I 種 | II 種 |
| 応募者数 | 561 | 105 | 456 | 493 | 78 | 415 |
| 受験者数 | 456 | 80 | 376 | 388 | 52 | 336 |
| 合格者数 | 58 | 4 | 54 | 42 | 3 | 39 |
| 採用者数 | 47 | 4 | 43 | 34 | 3 | 31 |
| 受験者に対する合格者(倍率) | 7.9 | 20.0 | 7.0 | 9.2 | 17.3 | 8.6 |



第8表 火災予防条例等に基づく各種届出事務処理状況

単位:件

(令和4年度)

| 区 分 | | 総数 | 消防局 | 中署 | 東署 | 南署 | 西署 | 安佐南署 | 安佐北署 | 安佐北区 | 安芸太田町 | 廿日市市吉和 | 安芸署 | 安芸区 | 海田町 | 坂町 | 熊野町 | 佐伯署 |
|------------------|------------------------------|--------|-----|-------|-------|-------|-------|-------|-------|-------|-------|--------|-------|-------|-----|-----|-----|-------|
| | | | | | | | | | | | | | | | | | | |
| 消防法令 | | 41,284 | 0 | 8,101 | 2,706 | 5,975 | 6,402 | 5,650 | 4,683 | 4,190 | 367 | 126 | 4,015 | 1,791 | 982 | 576 | 666 | 3,752 |
| 消防法令 | 防火管理者選(解)任届 | 2,555 | 0 | 542 | 154 | 354 | 395 | 379 | 210 | 187 | 15 | 8 | 230 | 120 | 46 | 30 | 34 | 291 |
| | 統括防火管理者選(解)任届 | 48 | 0 | 20 | 2 | 11 | 4 | 5 | 1 | 1 | 0 | 0 | 4 | 4 | 0 | 0 | 0 | 1 |
| | 防火管理に係る消防計画届 | 2,169 | 0 | 520 | 102 | 263 | 308 | 334 | 298 | 270 | 18 | 10 | 184 | 71 | 49 | 27 | 37 | 160 |
| | 全体についての防火管理に係る消防計画届 | 51 | 0 | 30 | 0 | 9 | 5 | 4 | 0 | 0 | 0 | 0 | 2 | 2 | 0 | 0 | 0 | 1 |
| | 防災表示者登録申請 | 0 | 0 | 0 | 0 | 0 | 0 | 0 | 0 | 0 | 0 | 0 | 0 | 0 | 0 | 0 | 0 | 0 |
| | 圧縮アセチレンガス等届 | 200 | 0 | 18 | 7 | 10 | 15 | 69 | 16 | 12 | 3 | 1 | 45 | 22 | 9 | 4 | 10 | 20 |
| | 消防用設備等の点検結果報告書 | 24,666 | 0 | 4,425 | 1,835 | 3,466 | 4,214 | 3,575 | 2,900 | 2,654 | 182 | 64 | 2,176 | 969 | 602 | 285 | 320 | 2,075 |
| | 防火管理に係る特例認定申請 | 47 | 0 | 23 | 0 | 1 | 1 | 6 | 6 | 6 | 0 | 0 | 2 | 1 | 1 | 0 | 0 | 8 |
| | 防火対象物の定期点検報告書 | 1,014 | 0 | 371 | 47 | 123 | 201 | 106 | 53 | 46 | 5 | 2 | 67 | 20 | 24 | 9 | 14 | 46 |
| | 自衛消防組織設置(変更)届 | 60 | 0 | 35 | 0 | 13 | 1 | 7 | 2 | 2 | 0 | 0 | 0 | 0 | 0 | 0 | 0 | 2 |
| | 防災管理者選任(解任)届 | 285 | 0 | 69 | 9 | 37 | 50 | 46 | 3 | 3 | 0 | 0 | 1 | 1 | 0 | 0 | 0 | 70 |
| | 統括防災管理者選任(解任)届 | 12 | 0 | 4 | 0 | 4 | 1 | 3 | 0 | 0 | 0 | 0 | 0 | 0 | 0 | 0 | 0 | 0 |
| | 防災管理に係る消防計画届 | 256 | 0 | 84 | 3 | 31 | 58 | 51 | 2 | 2 | 0 | 0 | 1 | 1 | 0 | 0 | 0 | 26 |
| | 全体についての防災管理に係る消防計画届 | 20 | 0 | 12 | 0 | 4 | 2 | 2 | 0 | 0 | 0 | 0 | 0 | 0 | 0 | 0 | 0 | 0 |
| 防災管理に係る特例認定申請 | 15 | 0 | 12 | 0 | 0 | 0 | 3 | 0 | 0 | 0 | 0 | 0 | 0 | 0 | 0 | 0 | 0 | |
| 防災管理対象物定期点検結果報告書 | 244 | 0 | 73 | 9 | 27 | 113 | 13 | 4 | 4 | 0 | 0 | 1 | 1 | 0 | 0 | 0 | 4 | |
| 条例 | 防火対象物使用開始届 | 2,871 | 0 | 721 | 197 | 541 | 465 | 383 | 194 | 171 | 22 | 1 | 183 | 75 | 55 | 36 | 17 | 187 |
| | 炉 | 8 | 0 | 3 | 0 | 1 | 1 | 0 | 1 | 1 | 0 | 0 | 1 | 1 | 0 | 0 | 0 | 1 |
| | 厨房設備 | 2 | 0 | 1 | 0 | 1 | 0 | 0 | 0 | 0 | 0 | 0 | 0 | 0 | 0 | 0 | 0 | 0 |
| | 温風暖房機 | 3 | 0 | 0 | 0 | 0 | 0 | 0 | 3 | 3 | 0 | 0 | 0 | 0 | 0 | 0 | 0 | 0 |
| | ボイラー | 38 | 0 | 7 | 1 | 7 | 5 | 9 | 1 | 1 | 0 | 0 | 5 | 5 | 0 | 0 | 0 | 3 |
| | 給湯湯沸設備 | 42 | 0 | 10 | 0 | 13 | 6 | 3 | 5 | 5 | 0 | 0 | 3 | 0 | 0 | 2 | 1 | 2 |
| | 乾燥設備 | 15 | 0 | 1 | 0 | 2 | 4 | 0 | 2 | 2 | 0 | 0 | 6 | 3 | 3 | 0 | 0 | 0 |
| | サウナ設備 | 4 | 0 | 4 | 0 | 0 | 0 | 0 | 0 | 0 | 0 | 0 | 0 | 0 | 0 | 0 | 0 | 0 |
| | ヒートポンプ冷暖房機 | 11 | 0 | 3 | 0 | 0 | 2 | 0 | 0 | 0 | 0 | 0 | 0 | 0 | 0 | 0 | 0 | 6 |
| | 火花を生ずる設備 | 0 | 0 | 0 | 0 | 0 | 0 | 0 | 0 | 0 | 0 | 0 | 0 | 0 | 0 | 0 | 0 | 0 |
| | 放電加工機 | 0 | 0 | 0 | 0 | 0 | 0 | 0 | 0 | 0 | 0 | 0 | 0 | 0 | 0 | 0 | 0 | 0 |
| | 燃料電池発電設備 | 0 | 0 | 0 | 0 | 0 | 0 | 0 | 0 | 0 | 0 | 0 | 0 | 0 | 0 | 0 | 0 | 0 |
| | 変電設備 | 188 | 0 | 47 | 9 | 26 | 27 | 23 | 25 | 22 | 2 | 1 | 22 | 11 | 6 | 3 | 2 | 9 |
| | 急速充電設備 | 7 | 0 | 0 | 0 | 0 | 2 | 3 | 2 | 2 | 0 | 0 | 0 | 0 | 0 | 0 | 0 | 0 |
| | 発電設備 | 64 | 0 | 21 | 0 | 15 | 7 | 6 | 5 | 4 | 0 | 1 | 7 | 6 | 1 | 0 | 0 | 3 |
| | 蓄電池設備 | 69 | 0 | 23 | 3 | 8 | 9 | 4 | 9 | 6 | 2 | 1 | 10 | 7 | 0 | 3 | 0 | 3 |
| | ネオン管灯設備 | 0 | 0 | 0 | 0 | 0 | 0 | 0 | 0 | 0 | 0 | 0 | 0 | 0 | 0 | 0 | 0 | 0 |
| | 水素ガスを充填する気球 | 0 | 0 | 0 | 0 | 0 | 0 | 0 | 0 | 0 | 0 | 0 | 0 | 0 | 0 | 0 | 0 | 0 |
| | 火災とまぎらわしい煙又は火災を発生のおそれのある行為の届 | 2,671 | 0 | 228 | 120 | 306 | 164 | 205 | 461 | 422 | 24 | 15 | 646 | 263 | 47 | 142 | 194 | 541 |
| | 煙火打ち上げ・仕掛け届 | 145 | 0 | 6 | 13 | 16 | 18 | 27 | 26 | 19 | 6 | 1 | 20 | 11 | 5 | 1 | 3 | 19 |
| 催物開催届 | 137 | 0 | 1 | 0 | 129 | 0 | 0 | 6 | 2 | 0 | 4 | 1 | 0 | 0 | 0 | 1 | 0 | |
| 水道断(減)水届 | 482 | 0 | 56 | 32 | 73 | 71 | 69 | 74 | 64 | 6 | 4 | 55 | 31 | 10 | 10 | 4 | 52 | |
| 道路工事・占有届 | 1,582 | 0 | 153 | 79 | 256 | 97 | 251 | 306 | 232 | 69 | 5 | 287 | 135 | 115 | 22 | 15 | 153 | |
| 指定洞道等届 | 1 | 0 | 1 | 0 | 0 | 0 | 0 | 0 | 0 | 0 | 0 | 0 | 0 | 0 | 0 | 0 | 0 | |
| 喫煙等承認申請書 | 249 | 0 | 236 | 0 | 7 | 0 | 2 | 2 | 2 | 0 | 0 | 0 | 0 | 0 | 0 | 0 | 2 | |
| 露店等の開設届 | 497 | 0 | 98 | 13 | 75 | 131 | 39 | 48 | 33 | 8 | 7 | 45 | 20 | 9 | 2 | 14 | 48 | |
| 火災予防上必要な業務計画届 | 4 | 0 | 3 | 0 | 1 | 0 | 0 | 0 | 0 | 0 | 0 | 0 | 0 | 0 | 0 | 0 | 0 | |
| その他 | 証明(防火管理者修了証明書) | 153 | 0 | 38 | 16 | 22 | 18 | 21 | 12 | 12 | 0 | 0 | 10 | 10 | 0 | 0 | 0 | 16 |
| | 消防法令適合通知書 | 49 | 0 | 29 | 7 | 3 | 1 | 2 | 3 | 0 | 3 | 0 | 1 | 1 | 0 | 0 | 0 | 3 |
| | 旅行関係者からの照会回答 | 350 | 0 | 173 | 48 | 120 | 6 | 0 | 3 | 0 | 2 | 1 | 0 | 0 | 0 | 0 | 0 | 0 |

第9表 特殊対象物状況

単位:棟

(令和4年度末)

| 用途 | 総数 | 中 署 | 東 署 | 南 署 | 西 署 | 安佐南署 | 安佐北署 | 安佐北区 | 安芸太田町 | 甘日市市吉和地区 | 安芸署 | 安芸区 | 海田町 | 坂 町 | 熊野町 | 佐伯署 | |
|-------|------------------------------|--------|-------|-------|-------|-------|-------|-------|-------|----------|-------|-------|-------|-----|-----|-------|-------|
| | | | | | | | | | | | | | | | | | |
| 総 数 | 44,416 | 8,544 | 3,184 | 6,293 | 7,676 | 6,928 | 4,202 | 3,723 | 383 | 96 | 3,905 | 1,830 | 1,107 | 430 | 538 | 3,684 | |
| 1項 | イ 劇場・映画館等 | 40 | 5 | | 11 | 5 | 6 | 7 | 4 | 2 | 1 | 3 | 1 | | 1 | 1 | 3 |
| | ロ 公会堂・集会場 | 524 | 32 | 42 | 50 | 80 | 63 | 109 | 66 | 38 | 5 | 67 | 35 | 8 | 11 | 13 | 81 |
| 2項 | イ キャバレー等 | 2 | 2 | | | | | | | | | | | | | | |
| | ロ 遊技場・ダンスホール | 69 | 8 | 4 | 10 | 7 | 12 | 11 | 9 | 2 | | 7 | 3 | 3 | | 1 | 10 |
| | ハ 性風俗関連特殊営業店舗 | 2 | 2 | | | | | | | | | | | | | | |
| 3項 | イ 待合・料理店等 | 5 | 2 | | 2 | | | | | | | 1 | 1 | | | | |
| | ロ 飲食店 | 1,049 | 354 | 28 | 142 | 83 | 152 | 75 | 65 | 9 | 1 | 99 | 28 | 30 | 16 | 25 | 116 |
| 4項 | 百貨店・マーケット等 | 1,151 | 184 | 54 | 103 | 186 | 231 | 138 | 128 | 8 | 2 | 119 | 49 | 29 | 10 | 31 | 136 |
| 5項 | イ 旅館・ホテル等 | 292 | 107 | 25 | 50 | 18 | 5 | 60 | 24 | 20 | 16 | 11 | 3 | 3 | | 5 | 16 |
| | ロ 寄宿舍・共同住宅等 | 16,993 | 2,488 | 1,606 | 2,409 | 2,934 | 3,634 | 1,053 | 1,030 | 17 | 6 | 1,383 | 761 | 441 | 82 | 99 | 1,486 |
| 6項 | イ 病院・診療所等 | 529 | 80 | 36 | 68 | 82 | 96 | 59 | 57 | 1 | 1 | 50 | 20 | 14 | 6 | 10 | 58 |
| | ロ 社会福祉施設等(主に避難が困難な者を入居させるもの) | 282 | 16 | 32 | 20 | 40 | 46 | 51 | 47 | 4 | | 37 | 23 | 2 | 2 | 10 | 40 |
| | ハ ロに該当しない社会福祉施設 | 667 | 38 | 54 | 66 | 99 | 125 | 111 | 98 | 11 | 2 | 84 | 42 | 20 | 6 | 16 | 90 |
| | ニ 幼稚園等 | 145 | 16 | 17 | 19 | 21 | 22 | 25 | 25 | | | 16 | 7 | 6 | | 3 | 9 |
| 7項 | 小学校・中学校等 | 1,373 | 163 | 133 | 221 | 160 | 258 | 168 | 153 | 13 | 2 | 138 | 71 | 31 | 13 | 23 | 132 |
| 8項 | 図書館・美術館等 | 25 | 8 | 4 | 4 | | | 2 | | | 2 | 4 | | 2 | | 2 | 3 |
| 9項 | イ 蒸気浴場・熱気浴場等 | 31 | 21 | 1 | 2 | | 1 | 3 | 3 | | | 1 | | | 1 | | 2 |
| | ロ イ以外の公衆浴場 | 9 | 1 | 1 | 1 | 1 | | 2 | 1 | 1 | | | | | | | 3 |
| 10項 | 停車場等 | 32 | 6 | 2 | | 1 | 16 | 2 | 2 | | | 5 | 4 | 1 | | | |
| 11項 | 神社・寺院・教会等 | 382 | 80 | 40 | 50 | 70 | 41 | 55 | 42 | 13 | | 22 | 9 | 5 | 3 | 5 | 24 |
| 12項 | イ 工場・作業場 | 3,228 | 193 | 71 | 428 | 456 | 335 | 775 | 715 | 53 | 7 | 644 | 285 | 148 | 63 | 148 | 326 |
| | ロ 映画・テレビスタジオ | 7 | 4 | | | 2 | 1 | | | | | | | | | | |
| 13項 | イ 車庫・駐車場 | 641 | 155 | 53 | 119 | 115 | 54 | 57 | 37 | 15 | 5 | 47 | 24 | 12 | 9 | 2 | 41 |
| | ロ 飛行機等の格納庫 | 4 | | | | 4 | | | | | | | | | | | |
| 14項 | 倉庫 | 2,419 | 171 | 55 | 283 | 511 | 296 | 449 | 405 | 29 | 15 | 413 | 131 | 110 | 117 | 55 | 241 |
| 15項 | 上記以外の事業場 | 3,548 | 781 | 232 | 553 | 635 | 399 | 396 | 307 | 71 | 18 | 296 | 120 | 87 | 58 | 31 | 256 |
| 16項 | イ 複合用途(特定) | 4,760 | 1,743 | 284 | 667 | 675 | 501 | 318 | 272 | 37 | 9 | 269 | 120 | 92 | 21 | 36 | 303 |
| | ロ 〃(その他) | 6,145 | 1,859 | 399 | 1,015 | 1,488 | 631 | 262 | 227 | 31 | 4 | 187 | 91 | 63 | 11 | 22 | 304 |
| 16の2項 | 地下街 | 1 | 1 | | | | | | | | | | | | | | |
| 17項 | 文化財等 | 31 | 5 | 9 | | 1 | | 13 | 5 | 8 | | | | | | | 3 |
| 18項 | アーケード | 11 | 10 | | | 1 | | | | | | | | | | | |

第13表 高圧ガス施設状況

単位:件

| 区 分 | 総 数 | 製 造 所 等 | 製 造 | | | | | | そ の 他 | | | | |
|---------|--------|------------------|-------------|-----------|-----------|-----------|-----------|-------------|-------------|-------|-----------------------|---|-----------------------|
| | | | 製 造 者 | 第 1 種 製造者 | | 第 2 種 製造者 | | 貯 蔵 所 | 第 1 種 貯蔵所 | | 販 売 事 業 者 | 特 定 高 圧 ガ ス 消 費 者 | 容 器 検 査 所 |
| | | | | 第 1 種 製造者 | 第 2 種 製造者 | 第 1 種 貯蔵所 | 第 2 種 貯蔵所 | | | | | | |
| 令和 4 年度 | 2,249 | 1,091 | 959 | 84 | 875 | 132 | 20 | 112 | 1,158 | 1,108 | 37 | 13 | |
| 中 署 | 590 | 286 | 245 | 13 | 232 | 41 | 5 | 36 | 304 | 295 | 7 | 2 | |
| 東 署 | 119 | 41 | 35 | 4 | 31 | 6 | 0 | 6 | 78 | 77 | 1 | 0 | |
| 南 署 | 423 | 233 | 206 | 15 | 191 | 27 | 3 | 24 | 190 | 180 | 9 | 1 | |
| 西 署 | 353 | 148 | 136 | 9 | 127 | 12 | 4 | 8 | 205 | 197 | 3 | 5 | |
| 安佐南署 | 231 | 79 | 72 | 3 | 69 | 7 | 0 | 7 | 152 | 149 | 2 | 1 | |
| 安佐北署 | 233 | 145 | 131 | 19 | 112 | 14 | 1 | 13 | 88 | 83 | 4 | 1 | |
| 安佐北区 | 191 | 112 | 99 | 18 | 81 | 13 | 1 | 12 | 79 | 74 | 4 | 1 | |
| 安芸太田町 | 19 | 10 | 9 | 1 | 8 | 1 | 0 | 1 | 9 | 9 | 0 | 0 | |
| 吉和地区 | 23 | 23 | 23 | 0 | 23 | 0 | 0 | 0 | 0 | 0 | 0 | 0 | |
| 安 芸 署 | 184 | 108 | 88 | 18 | 70 | 20 | 7 | 13 | 76 | 66 | 8 | 2 | |
| 安 芸 区 | 90 | 54 | 45 | 6 | 39 | 9 | 6 | 3 | 36 | 30 | 4 | 2 | |
| 海 田 町 | 49 | 30 | 25 | 11 | 14 | 5 | 1 | 4 | 19 | 18 | 1 | 0 | |
| 坂 町 | 34 | 19 | 15 | 1 | 14 | 4 | 0 | 4 | 15 | 12 | 3 | 0 | |
| 熊 野 町 | 11 | 5 | 3 | 3 | 0 | 2 | 0 | 2 | 6 | 6 | 0 | 0 | |
| 佐 伯 署 | 116 | 51 | 46 | 3 | 43 | 5 | 0 | 5 | 65 | 61 | 3 | 1 | |
| 令和 3 年度 | 2,299 | 1,115 | 987 | 88 | 899 | 128 | 19 | 109 | 1,184 | 1,132 | 38 | 14 | |

第14表 火薬類施設状況

単位:件

| 区 分 | 事 | | | | | | | | | | | 貯 | | | | | | | | | | | | | | | | | | | | | |
|-------|--------|--------|------------------|--------|----------------------------|--------|---------------------------------|--------|---|----------------------------|--------|----------------------------|--------|-----------------------|--------|------------------|--------|------------------|--------|-----------------------|--------|------------------|--------|------------------|--------|-----------------------|--------|---------------------------------|--------|----------------------------|--------|-----------------------|--------|
| | 総 数 | 業 所 | 火 業 製 造 | | 煙 業 火 薬 火 売 | | 火 業 火 薬 類 販 売 | | 実 包 及 び 獵 用 火 薬 類 | 船 舶 用 火 工 品 | 煙 火 | 競 技 用 紙 雷 管 | 蔵 所 | 1 級 火 薬 庫 | | 火 業 製 造 | | 火 業 販 売 | | 3 級 火 薬 庫 | | 火 業 製 造 | | 火 業 販 売 | | 煙 火 火 薬 庫 | | 煙 火 火 薬 類 の 他 | | 火 業 庫 外 貯 蔵 | | 火 業 類 の 他 | |
| | | | 業 類 | 製 造 | 業 類 | 製 造 | 業 類 | 製 造 | 業 類 | 製 造 | 業 類 | 製 造 | | 業 類 | 製 造 | 業 類 | 製 造 | 業 類 | 製 造 | 業 類 | 製 造 | 業 類 | 製 造 | 業 類 | 製 造 | 業 類 | 製 造 | 業 類 | 製 造 | 業 類 | 製 造 | 業 類 | 製 造 |
| 令和4年度 | 71 | 22 | 1 | 0 | 1 | 21 | 1 | 2 | 2 | 2 | 2 | 14 | 49 | 6 | 0 | 6 | 4 | 0 | 1 | 3 | 7 | 6 | 0 | 1 | 32 | 9 | 23 | | | | | | |
| 中 署 | 15 | 5 | 0 | 0 | 0 | 5 | 0 | 0 | 0 | 0 | 0 | 5 | 10 | 0 | 0 | 0 | 1 | 0 | 0 | 1 | 0 | 0 | 0 | 0 | 9 | 1 | 8 | | | | | | |
| 東 署 | 1 | 0 | 0 | 0 | 0 | 0 | 0 | 0 | 0 | 0 | 0 | 0 | 1 | 0 | 0 | 0 | 0 | 0 | 0 | 0 | 0 | 0 | 0 | 0 | 1 | 0 | 1 | | | | | | |
| 南 署 | 14 | 4 | 0 | 0 | 0 | 4 | 1 | 0 | 2 | 0 | 1 | 10 | 0 | 0 | 0 | 1 | 0 | 0 | 1 | 0 | 0 | 0 | 0 | 0 | 9 | 2 | 7 | | | | | | |
| 西 署 | 10 | 5 | 0 | 0 | 0 | 5 | 0 | 1 | 0 | 2 | 2 | 5 | 0 | 0 | 0 | 0 | 0 | 0 | 0 | 0 | 0 | 0 | 0 | 0 | 5 | 4 | 1 | | | | | | |
| 安佐南署 | 9 | 4 | 0 | 0 | 0 | 4 | 0 | 0 | 0 | 0 | 4 | 5 | 2 | 0 | 2 | 0 | 0 | 0 | 0 | 1 | 0 | 0 | 1 | 2 | 1 | 1 | | | | | | | |
| 安佐北署 | 8 | 2 | 0 | 0 | 0 | 2 | 0 | 1 | 0 | 0 | 1 | 6 | 4 | 0 | 4 | 1 | 0 | 1 | 0 | 0 | 0 | 0 | 0 | 1 | 0 | 1 | | | | | | | |
| 安佐北区 | 3 | 1 | 0 | 0 | 0 | 1 | 0 | 0 | 0 | 0 | 1 | 2 | 2 | 0 | 2 | 0 | 0 | 0 | 0 | 0 | 0 | 0 | 0 | 0 | 0 | 0 | 0 | | | | | | |
| 安芸太田町 | 5 | 1 | 0 | 0 | 0 | 1 | 0 | 1 | 0 | 0 | 0 | 4 | 2 | 0 | 2 | 1 | 0 | 1 | 0 | 0 | 0 | 0 | 0 | 0 | 1 | 0 | 1 | | | | | | |
| 吉和地区 | 0 | 0 | 0 | 0 | 0 | 0 | 0 | 0 | 0 | 0 | 0 | 0 | 0 | 0 | 0 | 0 | 0 | 0 | 0 | 0 | 0 | 0 | 0 | 0 | 0 | 0 | 0 | | | | | | |
| 安 芸 署 | 11 | 1 | 1 | 0 | 1 | 0 | 0 | 0 | 0 | 0 | 0 | 10 | 0 | 0 | 0 | 1 | 0 | 0 | 1 | 6 | 6 | 0 | 0 | 3 | 0 | 3 | | | | | | | |
| 安 芸 区 | 0 | 0 | 0 | 0 | 0 | 0 | 0 | 0 | 0 | 0 | 0 | 0 | 0 | 0 | 0 | 0 | 0 | 0 | 0 | 0 | 0 | 0 | 0 | 0 | 0 | 0 | 0 | | | | | | |
| 海 田 町 | 1 | 0 | 0 | 0 | 0 | 0 | 0 | 0 | 0 | 0 | 0 | 1 | 0 | 0 | 0 | 0 | 0 | 0 | 0 | 0 | 0 | 0 | 0 | 0 | 1 | 0 | 1 | | | | | | |
| 坂 町 | 3 | 0 | 0 | 0 | 0 | 0 | 0 | 0 | 0 | 0 | 0 | 3 | 0 | 0 | 0 | 1 | 0 | 0 | 1 | 0 | 0 | 0 | 0 | 0 | 2 | 0 | 2 | | | | | | |
| 熊 野 町 | 7 | 1 | 1 | 0 | 1 | 0 | 0 | 0 | 0 | 0 | 0 | 6 | 0 | 0 | 0 | 0 | 0 | 0 | 0 | 6 | 6 | 0 | 0 | 0 | 0 | 0 | 0 | | | | | | |
| 佐 伯 署 | 3 | 1 | 0 | 0 | 0 | 1 | 0 | 0 | 0 | 0 | 1 | 2 | 0 | 0 | 0 | 0 | 0 | 0 | 0 | 0 | 0 | 0 | 0 | 0 | 2 | 1 | 1 | | | | | | |
| 令和3年度 | 72 | 24 | 1 | 0 | 1 | 23 | 1 | 2 | 2 | 2 | 16 | 48 | 6 | 0 | 6 | 4 | 0 | 1 | 3 | 7 | 6 | 0 | 1 | 31 | 10 | 21 | | | | | | | |

第16表 高圧ガス・火薬施設査察状況

単位:件

(高圧ガス)

| 区分 | 総数 | 製 造 所 等 | | | | | | そ の 他 | | | | | |
|-------|------|---------|-------------|-------------|-------|-------------|-------------|-----------|-------------------|-----------|-------|----|----|
| | | 製 造 者 | 製 造 | | 貯 蔵 所 | 貯 蔵 | | 販 売 事 業 者 | 特 定 高 圧 ガ ス 消 費 者 | 容 器 検 査 所 | | | |
| | | | 第 1 種 製 造 者 | 第 2 種 製 造 者 | | 第 1 種 貯 蔵 所 | 第 2 種 貯 蔵 所 | | | | | | |
| 令和4年度 | 施設数 | 2,249 | 1,091 | 959 | 84 | 875 | 132 | 20 | 112 | 1,158 | 1,108 | 37 | 13 |
| | 査察件数 | 587 | 31 | 18 | 14 | 4 | 13 | 11 | 2 | 556 | 547 | 6 | 3 |
| 令和3年度 | 施設数 | 2,299 | 1,115 | 987 | 88 | 899 | 128 | 19 | 109 | 1,184 | 1,132 | 38 | 14 |
| | 査察件数 | 86 | 77 | 46 | 10 | 36 | 31 | 6 | 25 | 9 | 0 | 4 | 5 |

単位:件

(火薬類)

| 区 分 | 総 数 | 事 業 所 | | | | | | | | | | | 貯 蔵 所 | | | | | | | | | | | | | | |
|-------|------|-------------|---------|---------|-----------|-------------------|-------------|-----|-------------|-----------|-----------|-------|-----------|-----------|-------|-----------|-----------|-------|-----------|-----------|-------|-------------|-----------|-------|----|----|----|
| | | 火 薬 類 製 造 | | | 火 薬 類 販 売 | | | | 競 技 用 紙 雷 管 | | | | 1 級 火 薬 庫 | | | 3 級 火 薬 庫 | | | 煙 火 庫 | | | 火 薬 庫 外 貯 蔵 | | | | | |
| | | 産 業 火 薬 製 造 | 煙 火 製 造 | 煙 火 販 売 | 産 業 火 薬 類 | 実 包 及 び 獵 用 火 薬 類 | 船 舶 用 火 工 品 | 煙 火 | 競 技 用 紙 雷 管 | 火 薬 類 製 造 | 火 薬 類 販 売 | そ の 他 | 火 薬 類 製 造 | 火 薬 類 販 売 | そ の 他 | 火 薬 類 製 造 | 火 薬 類 販 売 | そ の 他 | 火 薬 類 製 造 | 火 薬 類 販 売 | そ の 他 | 火 薬 類 製 造 | 火 薬 類 販 売 | そ の 他 | | | |
| 令和4年度 | 施設数 | 71 | 22 | 1 | 0 | 1 | 21 | 1 | 2 | 2 | 2 | 14 | 49 | 6 | 0 | 6 | 4 | 0 | 1 | 3 | 7 | 6 | 0 | 1 | 32 | 9 | 23 |
| | 査察件数 | 61 | 20 | 1 | 0 | 1 | 19 | 1 | 1 | 2 | 0 | 15 | 41 | 5 | 0 | 5 | 4 | 0 | 1 | 3 | 7 | 6 | 0 | 1 | 25 | 6 | 19 |
| 令和3年度 | 施設数 | 72 | 24 | 1 | 0 | 1 | 23 | 1 | 2 | 2 | 2 | 16 | 48 | 6 | 0 | 6 | 4 | 0 | 1 | 3 | 7 | 6 | 0 | 1 | 31 | 10 | 21 |
| | 査察件数 | 56 | 7 | 2 | 0 | 2 | 5 | 1 | 2 | 2 | 0 | 0 | 49 | 6 | 0 | 6 | 4 | 0 | 1 | 3 | 13 | 12 | 0 | 1 | 26 | 6 | 20 |

第17表 火災概況

| 区分 | 火災件数(件) | | | | | | | | 焼損棟数(棟) | | | | | り災世帯 | | | |
|------------|---------|-----|-----|-----|----|-----|-----|-----|---------|-----|----|----|-----|------|----|----|-----|
| | 建物 | 林野 | 車両 | | 船舶 | 航空機 | その他 | 全焼 | 半焼 | 部分焼 | ぼや | 全損 | 半損 | 小損 | | | |
| | | | 自動車 | 両鉄道 | | | | | | | | | | | | | |
| 令和4年 総数 | 257 | 160 | 4 | 19 | 0 | 2 | 0 | 72 | 229 | 38 | 10 | 43 | 138 | 143 | 25 | 5 | 113 |
| 1月 | 28 | 18 | | 4 | | | | 6 | 24 | 4 | 1 | 4 | 15 | 17 | 2 | | 15 |
| 2月 | 21 | 14 | | 2 | | | | 5 | 18 | 3 | 1 | 3 | 11 | 13 | 3 | 1 | 9 |
| 3月 | 32 | 24 | | 2 | | | | 6 | 39 | 5 | 1 | 4 | 29 | 25 | 4 | 1 | 20 |
| 4月 | 23 | 11 | 1 | 3 | | | | 8 | 18 | 4 | 2 | 3 | 9 | 8 | 1 | | 7 |
| 5月 | 20 | 9 | 1 | 2 | | | | 8 | 12 | 2 | 1 | 5 | 4 | 7 | 1 | 2 | 4 |
| 6月 | 22 | 13 | | 1 | | | | 8 | 25 | 3 | | 8 | 14 | 19 | 2 | | 17 |
| 7月 | 21 | 13 | 2 | | | | | 6 | 15 | 1 | 1 | 2 | 11 | 5 | 2 | | 3 |
| 8月 | 10 | 5 | | | | 1 | | 4 | 6 | 1 | | | 5 | 3 | | | 3 |
| 9月 | 10 | 9 | | | | | | 1 | 9 | 1 | | 2 | 6 | 4 | | | 4 |
| 10月 | 31 | 17 | | 2 | | 1 | | 11 | 22 | 6 | 1 | 3 | 12 | 11 | 1 | | 10 |
| 11月 | 12 | 7 | | 3 | | | | 2 | 9 | 4 | | 1 | 4 | 2 | 1 | | 1 |
| 12月 | 27 | 20 | | | | | | 7 | 32 | 4 | 2 | 8 | 18 | 29 | 8 | 1 | 20 |
| 令和3年 | 247 | 154 | 6 | 27 | 0 | 1 | 0 | 59 | 256 | 43 | 18 | 66 | 129 | 191 | 37 | 4 | 150 |
| 令和2年 | 229 | 145 | 5 | 16 | 0 | 0 | 0 | 63 | 188 | 22 | 8 | 45 | 113 | 150 | 20 | 7 | 123 |
| 令和元年 | 277 | 168 | 3 | 25 | 0 | 0 | 0 | 81 | 233 | 30 | 13 | 52 | 138 | 172 | 26 | 14 | 132 |
| 平成30年 | 260 | 161 | 6 | 20 | 0 | 1 | 0 | 72 | 225 | 33 | 15 | 57 | 120 | 217 | 32 | 13 | 172 |
| 平成29年 | 316 | 204 | 4 | 20 | 0 | 0 | 0 | 88 | 277 | 40 | 9 | 63 | 165 | 219 | 33 | 8 | 178 |
| 平成28年 | 299 | 187 | 5 | 33 | 0 | 1 | 0 | 73 | 229 | 22 | 6 | 48 | 153 | 153 | 21 | 8 | 124 |
| 平成27年 | 305 | 198 | 5 | 19 | 0 | 0 | 0 | 83 | 242 | 21 | 18 | 73 | 130 | 195 | 29 | 11 | 155 |
| 平成26年 | 378 | 229 | 8 | 37 | 1 | 1 | 0 | 102 | 319 | 35 | 16 | 96 | 172 | 256 | 45 | 15 | 196 |
| 平成25年 | 420 | 249 | 12 | 37 | 0 | 0 | 0 | 122 | 325 | 43 | 13 | 89 | 180 | 218 | 33 | 6 | 179 |

令和4年の受託市町の内訳

| 受託市町 | 建物 | 林野 | 車両 | 船舶 | 航空機 | その他 | 全焼 | 半焼 | 部分焼 | ぼや | 全損 | 半損 | 小損 |
|--------------|----|----|----|----|-----|-----|----|----|-----|----|----|----|----|
| 海田町 | 4 | 1 | | 1 | | | 2 | 2 | | | 2 | | |
| 坂町 | 1 | | | | | | 1 | | | | | | |
| 熊野町 | 7 | 5 | | | | | 2 | 7 | | 3 | 2 | 2 | 2 |
| 安芸太田町 | 3 | 2 | 1 | | | | 5 | 5 | | | | | |
| 廿日市市 吉和地区 | | | | | | | | | | | | | |

注1) 「令和4年の受託市町の内訳」の数値は、「令和4年総数」(257件)の内数である。

(各年12月末)

| り 災 人員 (人) | 死傷者(人) | | 焼損面積 | | | 損害額(千円) | | | | | | | | |
|---------------------|--------|-------------|---------------------|-------------|---------------|-----------|-------------|-----------|--------|--------|-------------|-------------|---------|-------|
| | 死 者 | 負 傷 者 | 建物(m ²) | | 林 野 (a) | 建 物 | 収 容 物 | 林 野 | 車 両 | 船 舶 | 航 空 機 | そ の 他 | 爆 発 | |
| | | | 床 面 積 | 表 面 積 | | | | | | | | | | |
| 278 | 9 | 45 | 13,319 | 724 | 10 | 5,642,980 | 3,838,167 | 1,785,868 | 1 | 8,953 | 5,236 | 0 | 4,753 | 2 |
| 32 | 2 | 5 | 172 | 103 | | 15,462 | 7,886 | 7,387 | | 178 | | | 9 | 2 |
| 31 | 1 | 4 | 713 | 7 | | 54,150 | 33,079 | 20,467 | | 476 | | | 128 | |
| 46 | 1 | 3 | 515 | 140 | | 55,205 | 24,612 | 28,382 | | 1,691 | | | 520 | |
| 15 | | 4 | 574 | 13 | 2 | 48,371 | 23,313 | 23,072 | | 1,876 | | | 110 | |
| 12 | | 3 | 416 | 26 | 3 | 27,659 | 23,442 | 2,255 | | 1,827 | | | 135 | |
| 45 | 1 | 5 | 337 | 109 | | 25,288 | 16,511 | 8,386 | | 205 | | | 186 | |
| 6 | | 4 | 201 | 83 | 5 | 51,058 | 23,194 | 27,108 | | | | | 756 | |
| 4 | | 1 | 52 | 2 | | 6,529 | 1,237 | 111 | | | 5,176 | | 5 | |
| 11 | | 3 | 9,290 | 13 | | 5,263,532 | 3,621,611 | 1,641,706 | | | | | 215 | |
| 22 | 2 | 3 | 391 | 10 | | 35,881 | 27,870 | 7,812 | 1 | 36 | 60 | | 102 | |
| 3 | 1 | 1 | 202 | | | 10,667 | 4,251 | 3,173 | | 1,691 | | | 1,552 | |
| 51 | 1 | 9 | 456 | 218 | | 49,178 | 31,161 | 16,009 | | 973 | | | 1,035 | |
| 378 | 15 | 39 | 6,293 | 2,102 | 39 | 802,773 | 353,832 | 425,104 | 290 | 2,154 | 100 | 0 | 21,293 | 0 |
| 313 | 5 | 51 | 3,727 | 596 | 11 | 270,035 | 129,205 | 129,177 | 0 | 5,867 | 0 | 0 | 2,546 | 3,240 |
| 360 | 9 | 40 | 3,690 | 1,031 | 56 | 361,434 | 175,574 | 176,478 | 40 | 6,884 | 2 | 0 | 2,456 | 0 |
| 438 | 10 | 49 | 4,068 | 1,239 | 399 | 539,614 | 206,780 | 209,138 | 410 | 16,993 | 31 | 0 | 106,262 | 0 |
| 462 | 8 | 60 | 4,082 | 1,060 | 14 | 474,180 | 284,469 | 179,236 | 0 | 8,390 | 0 | 0 | 2,085 | 0 |
| 350 | 5 | 54 | 3,358 | 570 | 45 | 490,488 | 211,058 | 257,528 | 3 | 13,657 | 1 | 0 | 8,241 | 0 |
| 411 | 20 | 64 | 5,188 | 1,747 | 9 | 448,839 | 284,264 | 156,436 | 0 | 6,748 | 0 | 0 | 1,388 | 3 |
| 551 | 30 | 65 | 5,700 | 991 | 86 | 635,924 | 242,574 | 371,684 | 0 | 9,137 | 0 | 0 | 12,517 | 12 |
| 461 | 9 | 50 | 7,311 | 876 | 37 | 789,831 | 300,446 | 476,866 | 78 | 9,205 | 0 | 0 | 3,214 | 22 |

| | | | | | | | | | | | | | | |
|---|---|---|-----|----|---|--------|--------|-------|---|-----|---|---|-------|---|
| 3 | 0 | 1 | 435 | 62 | 3 | 27,057 | 19,833 | 5,035 | 0 | 249 | 0 | 0 | 1,940 | 0 |
| | | | | | | 2,001 | 8 | 1,516 | | 249 | | | 228 | |
| | | | | | | 133 | | | | | | | 133 | |
| 3 | | 1 | 344 | 62 | | 22,352 | 19,391 | 2,925 | | | | | 36 | |
| | | | 91 | | 3 | 2,571 | 434 | 594 | | | | | 1,543 | |
| | | | | | | | | | | | | | | |

第18表 各種講習会実施状況

単位:回、人

(令和4年度)

| 区 分 | 回数 | 実施月 | 対 象 | 人員 |
|----------------------------------|-------------------|-----|---------------------------------|------------------|
| 消 防 局 主 催 講 習 会 | 26 | | | 1,578 |
| 防 火 管 理 講 習 (甲 種 新 規 ・ 乙 種) | 2 | 4月 | 防火管理者の要資格者 | 58 |
| | 1 | 5月 | 〃 | 75 |
| | 1 | 6月 | 〃 | 73 |
| | 1 | 7月 | 〃 | 76 |
| | 2 | 8月 | 〃 | 148 |
| | 2 | 9月 | 〃 | 150 |
| | 2 | 10月 | 〃 | 144 |
| | 1 | 11月 | 〃 | 73 |
| | 2 | 12月 | 〃 | 132 |
| | 2 | 1月 | 〃 | 87 |
| | 2 | 2月 | 〃 | 105 |
| | 2 | 3月 | 〃 | 122 |
| | 甲 種 防 火 管 理 再 講 習 | 1 | 6月 | 甲種防火管理再講習の講習対象者等 |
| 1 | | 9月 | 〃 | 27 |
| 1 | | 12月 | 〃 | 22 |
| 1 | | 3月 | 〃 | 58 |
| 防 火 ・ 防 災 講 演 会 | 1 | 11月 | 防火対象物・危険物施設の関係者等 | 165 |
| 防 火 講 習 会 | 1 | 12月 | 各少年消防クラブ員 | 23 |
| 防 火 実 技 講 習 会 | | | | |
| 各 消 防 署 主 催 講 習 会 | 9 | | | 218 |
| 中 署 | 1 | 10月 | 防火対象物関係者(専科講習) | 100 |
| | 1 | 11月 | 危険物施設における危険物保安監督者又は、危険物取扱業務従事者等 | 10 |
| 東 署 | 1 | 11月 | 危険物施設における危険物保安監督者又は、危険物取扱業務従事者等 | 15 |
| 南 署 | 1 | 8月 | 危険物施設における危険物保安監督者又は、危険物取扱業務従事者等 | 10 |
| 西 署 | 1 | 11月 | 危険物施設における危険物保安監督者又は、危険物取扱業務従事者等 | 17 |
| | 0 | | 防火対象物関係者(専科講習) | 0 |
| 安 佐 南 署 | 1 | 8月 | 危険物施設における危険物保安監督者又は、危険物取扱業務従事者等 | 12 |
| | 0 | | 防火対象物関係者(専科講習) | 0 |
| 安 佐 北 署 | 1 | 8月 | 危険物施設における危険物保安監督者又は、危険物取扱業務従事者等 | 12 |
| | 0 | | 防火対象物関係者(専科講習) | 0 |
| | 0 | | 防火対象物関係者(専科講習) | 0 |
| 安 芸 署 | 1 | 11月 | 危険物施設における危険物保安監督者又は、危険物取扱業務従事者等 | 20 |
| | 1 | 11月 | 危険物施設における危険物保安監督者又は、危険物取扱業務従事者等 | 22 |
| 佐 伯 署 | 1 | 11月 | 危険物施設における危険物保安監督者又は、危険物取扱業務従事者等 | 22 |
| | 0 | | 防火対象物関係者(専科講習) | 0 |

第19表 救助活動状況

単位: 件, 人

(令和4年)

| 区 分 | 総 数 | 火災 | | 交通事故 | 水難事故 | 風水害等 自然災害 | 機 械 に よる事故 | 建 物 等 に よる 事 故 | ガス及び 酸欠事故 | 爆 発 事 故 | そ の 他 の 事 故 |
|----------|-------------|---------|--------|----------|---------|--------------|---------------|-------------------|--------------|------------|----------------|
| | | 建物 | 建物以外 | | | | | | | | |
| 救 助 件 数 | 1,040 (547) | 123 (4) | 21 (0) | 138 (65) | 29 (20) | 0 (0) | 8 (3) | 435 (347) | 0 (0) | (0) | 286 (108) |
| 屋 内 | 618 (359) | 106 (4) | 0 (0) | 0 (0) | 0 (0) | 0 (0) | 7 (2) | 403 (324) | 0 (0) | 0 | 102 (29) |
| 住 居 | 535 (339) | 61 (4) | 0 (0) | 0 (0) | 0 (0) | 0 (0) | 1 (1) | 387 (312) | 0 (0) | 0 | 86 (22) |
| そ の 他 | 83 (20) | 45 (0) | 0 (0) | 0 (0) | 0 (0) | 0 (0) | 6 (1) | 16 (12) | 0 (0) | 0 | 16 (7) |
| 屋 外 | 274 (139) | 13 (0) | 19 (0) | 117 (53) | 29 (20) | 0 (0) | 1 (1) | 6 (6) | 0 (0) | 0 | 89 (59) |
| 道路 | | | | | | | | | | | |
| 高速道 | 6 (4) | 0 (0) | 0 (0) | 6 (4) | 0 (0) | 0 (0) | 0 (0) | 0 (0) | 0 (0) | 0 | 0 (0) |
| そ の 他 | 97 (40) | 0 (0) | 0 (0) | 88 (35) | 0 (0) | 0 (0) | 1 (1) | 0 (0) | 0 (0) | 0 | 8 (4) |
| 水面 | | | | | | | | | | | |
| 内水面 | 29 (22) | 0 (0) | 0 (0) | 2 (2) | 21 (17) | 0 (0) | 0 (0) | 0 (0) | 0 (0) | 0 | 6 (3) |
| 外水面 | 8 (3) | 0 (0) | 0 (0) | 0 (0) | 8 (3) | 0 (0) | 0 (0) | 0 (0) | 0 (0) | 0 | 0 (0) |
| 山 岳 | 16 (12) | 0 (0) | 0 (0) | 0 (0) | 0 (0) | 0 (0) | 0 (0) | 0 (0) | 0 (0) | 0 | 16 (12) |
| そ の 他 | 118 (58) | 13 (0) | 19 (0) | 21 (12) | 0 (0) | 0 (0) | 0 (0) | 6 (6) | 0 (0) | 0 | 59 (40) |
| 地 下 | 1 (1) | 0 (0) | 0 (0) | 0 (0) | 0 (0) | 0 (0) | 0 (0) | 1 (1) | 0 (0) | 0 | 0 (0) |
| そ の 他 | 73 (8) | 0 (0) | 0 (0) | 1 (1) | 0 (0) | 0 (0) | 0 (0) | 0 (0) | 0 (0) | 0 | 72 (7) |
| 受託市町救助件数 | 74 (40) | 4 (0) | 2 (0) | 20 (11) | 0 (0) | 0 (0) | 0 (0) | 25 (16) | 0 (0) | 0 | 23 (13) |
| 海 田 町 | 29 (19) | 1 (0) | 2 (0) | 4 (3) | 0 (0) | 0 (0) | 0 (0) | 13 (10) | 0 (0) | 0 | 9 (6) |
| 坂 町 | 10 (7) | 0 (0) | 0 (0) | 2 (1) | 0 (0) | 0 (0) | 0 (0) | 4 (3) | 0 0 | 0 | 4 (3) |
| 熊 野 町 | 19 (4) | 3 (0) | 0 (0) | 6 (2) | 0 (0) | 0 (0) | 0 (0) | 6 (2) | 0 (0) | 0 | 4 (0) |
| 安芸太田町 | 13 (7) | 0 (0) | 0 (0) | 8 (5) | 0 (0) | 0 (0) | 0 (0) | 1 (0) | 0 0 | 0 | 4 (2) |
| 吉 和 地 区 | 3 (3) | 0 (0) | 0 (0) | 0 (0) | 0 (0) | 0 (0) | 0 (0) | 1 (1) | 0 0 | 0 | 2 (2) |
| 救 助 人 員 | 475 | 3 | 0 | 73 | 15 | 0 | 3 | 291 | 0 | 0 | 90 |

備考

()内は、救助活動を行った件数で、内数である。

第20表 救助出動人員

単位: 人

(令和4年)

| 区 分 | 総 数 | 火災 | | 交通事故 | 水難事故 | 風水害等 自然災害 | 機 械 に よる事故 | 建物等による 事 故 | ガス及び 酸欠事故 | 爆 発 事 故 | そ の 他 の 事 故 |
|---------|--------|-------|------|-------|------|--------------|---------------|---------------|--------------|------------|----------------|
| | | 建物 | 建物以外 | | | | | | | | |
| 出 動 人 員 | 22,359 | 6,632 | 688 | 2,443 | 935 | 0 | 126 | 6,775 | 0 | 0 | 4,760 |
| 救 助 隊 員 | 5,190 | 727 | 81 | 639 | 304 | 0 | 39 | 2,028 | 0 | 0 | 1,372 |
| 消 防 隊 員 | 13,480 | 5,241 | 574 | 1,184 | 496 | 0 | 63 | 3,451 | 0 | 0 | 2,471 |
| 救 急 隊 員 | 3,300 | 303 | 15 | 620 | 135 | 0 | 24 | 1,296 | 0 | 0 | 907 |
| 消 防 団 員 | 389 | 361 | 18 | 0 | 0 | 0 | 0 | 0 | 0 | 0 | 10 |
| 活 動 人 員 | 2,354 | 16 | 0 | 305 | 140 | 0 | 18 | 1,355 | 0 | 0 | 520 |
| 救 助 隊 員 | 1,427 | 10 | 0 | 182 | 122 | 0 | 0 | 867 | 0 | 0 | 246 |
| 消 防 隊 員 | 785 | 6 | 0 | 81 | 15 | 0 | 12 | 432 | 0 | 0 | 239 |
| 救 急 隊 員 | 142 | 0 | 0 | 42 | 3 | 0 | 6 | 56 | 0 | 0 | 35 |
| 消 防 団 員 | 0 | 0 | 0 | 0 | 0 | 0 | 0 | 0 | 0 | 0 | 0 |

※ 出動人員及び活動人員の消防団員は、消防事務受託市町の消防団員を含む。

第21表 消防水利の現況

(令和4年度末)

| 署別 水利種別 | 総数 | 中区 | 東区 | 南区 | 西区 | 安佐南区 | 安佐北区 | 安芸区 | 佐伯区 |
|--|--------|-------|-------|-------|-------|-------|-------|-------|-------|
| 総数 | 30,736 | 2,495 | 2,613 | 3,427 | 4,223 | 5,693 | 5,506 | 2,473 | 4,306 |
| 消火栓 | 27,592 | 2,238 | 2,429 | 3,072 | 3,889 | 5,220 | 4,872 | 2,166 | 3,706 |
| 公設 | 26,916 | 2,207 | 2,394 | 2,781 | 3,831 | 5,205 | 4,820 | 2,114 | 3,564 |
| 150mm未満 | 16,335 | 1,104 | 1,622 | 1,507 | 2,350 | 3,095 | 3,036 | 1,448 | 2,173 |
| 150mm以上 | 10,581 | 1,103 | 772 | 1,274 | 1,481 | 2,110 | 1,784 | 666 | 1,391 |
| 私設 | 676 | 31 | 35 | 291 | 58 | 15 | 52 | 52 | 142 |
| 150mm未満 | 453 | 15 | 26 | 148 | 50 | 5 | 38 | 40 | 131 |
| 150mm以上 | 223 | 16 | 9 | 143 | 8 | 10 | 14 | 12 | 11 |
| 防火水槽 | 2,223 | 186 | 152 | 265 | 260 | 358 | 377 | 206 | 419 |
| 公設 | 1,461 | 58 | 94 | 97 | 163 | 272 | 277 | 142 | 358 |
| 20 m ³ 未満 | 13 | 0 | 1 | 0 | 1 | 4 | 1 | 5 | 1 |
| 20m ³ 以上～ 40m ³ 未満 | 72 | 2 | 9 | 4 | 2 | 10 | 17 | 14 | 14 |
| 40m ³ 以上～ 100m ³ 未満 | 1,343 | 47 | 81 | 86 | 156 | 256 | 257 | 121 | 339 |
| 100m ³ 以上 | 33 | 9 | 3 | 7 | 4 | 2 | 2 | 2 | 4 |
| 私設 | 762 | 128 | 58 | 168 | 97 | 86 | 100 | 64 | 61 |
| 20 m ³ 未満 | 1 | 0 | 0 | 1 | 0 | 0 | 0 | 0 | 0 |
| 20m ³ 以上～ 40m ³ 未満 | 116 | 19 | 6 | 26 | 6 | 10 | 24 | 12 | 13 |
| 40m ³ 以上～ 100m ³ 未満 | 524 | 69 | 45 | 115 | 73 | 69 | 70 | 40 | 43 |
| 100m ³ 以上 | 121 | 40 | 7 | 26 | 18 | 7 | 6 | 12 | 5 |
| 貯留水利 | 294 | 22 | 26 | 35 | 31 | 49 | 55 | 31 | 45 |
| プール | 261 | 22 | 22 | 31 | 31 | 46 | 47 | 19 | 43 |
| 貯水池、池、 沼、ごう | 33 | 0 | 4 | 4 | 0 | 3 | 8 | 12 | 2 |
| 流動水利 | 627 | 49 | 6 | 55 | 43 | 66 | 202 | 70 | 136 |
| 河川 | 584 | 44 | 6 | 33 | 32 | 66 | 202 | 69 | 132 |
| 常時 | 494 | 6 | 4 | 8 | 9 | 66 | 202 | 69 | 130 |
| 満潮時 | 90 | 38 | 2 | 25 | 23 | 0 | 0 | 0 | 2 |
| 海水 | 43 | 5 | 0 | 22 | 11 | 0 | 0 | 1 | 4 |
| 常時 | 24 | 2 | 0 | 15 | 2 | 0 | 0 | 1 | 4 |
| 満潮時 | 19 | 3 | 0 | 7 | 9 | 0 | 0 | 0 | 0 |
| 下水 | 0 | 0 | 0 | 0 | 0 | 0 | 0 | 0 | 0 |
| ためます | 0 | 0 | 0 | 0 | 0 | 0 | 0 | 0 | 0 |
| 井戸 | 0 | 0 | 0 | 0 | 0 | 0 | 0 | 0 | 0 |
| その他 | 0 | 0 | 0 | 0 | 0 | 0 | 0 | 0 | 0 |

第22表 内容別119番受信状況

単位:件

(各年12月末)

| 年 | 区分 | 総数 | 災害 | 救急 | 間違い | いたずら | 問い合わせ | 訓練通報 | その他 |
|-------|------|--------|-------|--------|-------|-------|-------|-------|-------|
| 令和4年 | 受信件数 | 89,624 | 2,901 | 67,107 | 5,127 | 1,513 | 7,100 | 4,010 | 1,866 |
| | 比率 | 100.0% | 3.2% | 74.9% | 5.7% | 1.7% | 7.9% | 4.5% | 2.1% |
| 令和3年 | 受信件数 | 79,388 | 2,887 | 56,804 | 4,854 | 2,563 | 6,435 | 3,874 | 1,971 |
| | 比率 | 100.0% | 3.6% | 71.6% | 6.1% | 3.2% | 8.1% | 4.9% | 2.5% |
| 令和2年 | 受信件数 | 73,537 | 2,416 | 52,677 | 4,366 | 2,203 | 6,261 | 3,934 | 1,680 |
| | 比率 | 100.0% | 3.3% | 71.6% | 5.9% | 3.0% | 8.5% | 5.3% | 2.3% |
| 令和元年 | 受信件数 | 82,140 | 2,150 | 58,519 | 3,381 | 3,169 | 6,173 | 4,506 | 4,242 |
| | 比率 | 100.0% | 2.6% | 71.2% | 4.1% | 3.9% | 7.5% | 5.5% | 5.2% |
| 平成30年 | 受信件数 | 85,424 | 4,195 | 59,710 | 3,067 | 2,924 | 7,615 | 4,441 | 3,472 |
| | 比率 | 100.0% | 4.9% | 69.9% | 3.6% | 3.4% | 8.9% | 5.2% | 4.1% |

※ 災害とは、火災のほか救助、警戒、水防出動等を含む。

第23表 通信指令業務処理状況

単位:件

(各年12月末)

| 年 | 総数 | 出動指令 | | 各種支援情報 | | | | 火災 問い合わせ (自動応答 テープ) | 医療機関 紹介 |
|-------|--------|-------|--------|--------|-------|------|--------------|------------------------------|------------|
| | | 消防隊 | 救急隊 | 気象情報 | 交通情報 | 水利情報 | たき火等 届出状況 | | |
| 令和4年 | 81,185 | 3,111 | 71,856 | 1,481 | 1,584 | 482 | 2,671 | 512,345 | - |
| 令和3年 | 69,108 | 3,282 | 60,628 | 331 | 1,718 | 594 | 2,555 | 586,920 | - |
| 令和2年 | 62,827 | 2,792 | 55,229 | 284 | 1,555 | 521 | 2,446 | 616,935 | - |
| 令和元年 | 68,343 | 2,809 | 61,448 | 326 | 943 | 365 | 2,452 | 650,014 | 932 |
| 平成30年 | 71,830 | 4,582 | 62,222 | 327 | 995 | 566 | 3,138 | 766,670 | 10,522 |

※ 医療機関紹介は、平成31年1月28日正午までの件数。(平成31年1月28日正午以降は、救急相談センター広島広域都市圏が対応)

※ 気象情報については、令和4年3月24日13時から発表区域変更(各行政区毎に発表)となっている。



第24表 消防航空隊活動状況

| 区分 | 災 害 出 動 | | | | | | | | | | | | | | | |
|-----|-------------|-------|-----|-------|-----|-------|-------|------|---------------|-------|-----|-------|-----|------|-------|------|
| | 市 内 | | | | | | | | 県 内 ・ 広 域 応 援 | | | | | | | |
| | 火 災 | | 救 急 | | 救 助 | | そ の 他 | | 火 災 | | 救 急 | | 救 助 | | そ の 他 | |
| | 件数 | 時間 | 件数 | 時間 | 件数 | 時間 | 件数 | 時間 | 件数 | 時間 | 件数 | 時間 | 件数 | 時間 | 件数 | 時間 |
| 1月 | 2 | 0:22 | 2 | 1:18 | 1 | 0:27 | 1 | 0:12 | 2 | 4:11 | 2 | 0:14 | | | | |
| 2月 | 2 | 2:03 | 2 | 0:51 | 4 | 1:54 | 1 | 0:23 | 1 | 1:49 | 6 | 3:28 | | | | |
| 3月 | 4 | 2:45 | | | | | 2 | 0:57 | 2 | 2:13 | 6 | 1:54 | 2 | 1:17 | | |
| 4月 | 5 | 2:49 | | | 1 | 0:17 | | | 3 | 2:45 | 10 | 2:53 | 2 | 0:57 | | |
| 5月 | 2 | 1:10 | | | 1 | 1:23 | | | 2 | 1:01 | 5 | 1:54 | 1 | 0:42 | | |
| 6月 | 2 | 1:03 | 2 | 3:09 | 4 | 2:49 | 2 | 0:50 | 1 | 0:43 | 6 | 3:44 | | | | |
| 7月 | 4 | 3:09 | 2 | 5:14 | 4 | 2:43 | 1 | 0:14 | | | 4 | 3:27 | | | | |
| 8月 | 2 | 0:30 | 5 | 3:53 | 5 | 1:32 | 1 | 0:21 | | | | | | | | |
| 9月 | 1 | 1:16 | 3 | 3:03 | 2 | 0:53 | | | | | 5 | 1:35 | 1 | 0:36 | 1 | 1:09 |
| 10月 | 1 | 0:01 | 2 | 0:27 | | | | | | | 1 | 0:13 | 1 | 0:53 | | |
| 11月 | | | | | | | | | | | | | | | | |
| 12月 | 1 | 0:34 | | | 1 | 0:28 | 1 | 0:21 | 1 | 2:14 | 1 | 0:20 | | | | |
| 合計 | 26 | 15:42 | 18 | 17:55 | 23 | 12:26 | 9 | 3:18 | 12 | 14:56 | 46 | 19:42 | 7 | 4:25 | 1 | 1:09 |
| 総計 | 76 件 49:21 | | | | | | | | 66 件 40:12 | | | | | | | |
| | 142 件 89:33 | | | | | | | | | | | | | | | |

| 災 害 別 出 動 件 数 ・ 時 分 | | | 昨 年 実 績 | | 昨 年 同 時 期 と の 比 較 | |
|---------------------|----|-------|---------|-------|-------------------|-------|
| 火 災 | 38 | 30:38 | 26 | 28:05 | 12 | 2:33 |
| 救 急 | 64 | 37:37 | 46 | 16:38 | 18 | 20:59 |
| 救 助 | 32 | 16:51 | 21 | 10:32 | 11 | 6:19 |
| そ の 他 | 10 | 4:27 | 3 | 2:26 | 7 | 2:01 |

(令和4年)

| 消 防 訓 練 (連 携 訓 練 ・ 防 災 訓 練) | | | | | | 消防広報 | | 消防業務 | | 航 空 隊 業 務 | | | | | | | | 合 計 | | 整備 修理 状況 |
|--------------------------------|-------|-----|-------|----|------|----------|------|------|------|--------------|-------|-------|-------|-------|-------|-------|-------|-------|--------|----------------|
| 管 内 | | 管 外 | | | | | | | | 操縦士訓練 | | 乗組員訓練 | | 航空調査等 | | 点検整備等 | | | | |
| | | 件数 | 時間 | 件数 | 時間 | 件数 | 時間 | 件数 | 時間 | 件数 | 時間 | 件数 | 時間 | 件数 | 時間 | 件数 | 時間 | 件数 | 時間 | 日数 |
| 4 | 1:33 | | | | | | | | | 16 | 22:35 | 11 | 8:43 | 2 | 3:04 | 5 | 0:42 | 48 | 43:21 | 1 |
| 3 | 2:14 | | | | | | | | | 9 | 11:48 | 13 | 11:19 | | | 5 | 0:42 | 46 | 36:31 | 4 |
| 8 | 3:59 | 2 | 1:54 | | | | | | | 6 | 7:14 | 21 | 14:46 | | | 4 | 0:38 | 57 | 37:37 | 3 |
| | | | | | | | | 1 | 0:34 | 7 | 8:39 | 18 | 12:52 | 3 | 2:44 | 4 | 0:30 | 54 | 35:00 | 1.5 |
| 2 | 0:29 | 2 | 1:09 | | | | | 2 | 1:36 | 3 | 3:31 | 12 | 9:37 | 3 | 3:43 | 4 | 0:31 | 39 | 26:46 | 4.5 |
| 1 | 0:17 | 2 | 1:44 | | | | | 3 | 3:48 | 3 | 3:17 | 7 | 7:56 | 1 | 0:08 | 3 | 0:44 | 37 | 30:12 | 3 |
| 1 | 0:22 | 1 | 0:56 | | | | | | | 2 | 2:12 | 7 | 7:07 | 1 | 1:00 | 1 | 0:07 | 28 | 26:31 | 1 |
| 2 | 1:26 | | | | | | | | | 2 | 2:00 | 9 | 9:24 | | | 4 | 0:37 | 30 | 19:43 | 4 |
| 6 | 3:01 | 4 | 4:26 | | | | | 2 | 1:07 | 2 | 1:33 | 4 | 3:31 | 1 | 0:45 | 3 | 0:26 | 35 | 23:21 | 1 |
| 2 | 1:43 | 1 | 0:39 | | | | | | | | | 2 | 1:26 | | | 3 | 1:20 | 13 | 6:42 | 21 |
| | | | | | | | | | | | | | | | | 5 | 2:10 | 5 | 2:10 | 30 |
| 2 | 1:25 | | | | | | | | | 4 | 4:57 | 12 | 8:20 | | | 7 | 5:03 | 30 | 23:42 | 10 |
| 31 | 16:29 | 12 | 10:48 | 0 | 0:00 | 0 | 0:00 | 8 | 7:05 | 54 | 67:46 | 116 | 95:01 | 11 | 11:24 | 48 | 13:30 | | | |
| 43 件 27:17 | | | | | | 8 件 7:05 | | | | 229 件 187:41 | | | | | | | | 422 件 | 311:36 | 84 |

| 月 別 災 害 出 動 件 数 ・ 時 分 | | | | | | | | |
|-----------------------|----|-------|----|----|-------|-----|----|------|
| 1月 | 10 | 6:44 | 5月 | 11 | 6:10 | 9月 | 13 | 8:32 |
| 2月 | 16 | 10:28 | 6月 | 17 | 12:18 | 10月 | 5 | 1:34 |
| 3月 | 16 | 9:06 | 7月 | 15 | 14:47 | 11月 | 0 | 0:00 |
| 4月 | 21 | 9:41 | 8月 | 13 | 6:16 | 12月 | 5 | 3:57 |

第25表 救急出動状況

単位:件、人

| 区 分 | 総数 | | 火災 | | 自然災害 | | 水難 | | 交通 | | 労働災害 | |
|----------|--------|--------|------|------|------|------|------|------|-------|-------|------|------|
| | 出動件数 | 搬送人員 | 出動件数 | 搬送人員 | 出動件数 | 搬送人員 | 出動件数 | 搬送人員 | 出動件数 | 搬送人員 | 出動件数 | 搬送人員 |
| 総 数 | 69,686 | 57,710 | 146 | 39 | 2 | 1 | 26 | 8 | 4,397 | 3,375 | 468 | 428 |
| 1月 | 5,785 | 4,857 | 17 | 5 | | | 1 | | 303 | 249 | 38 | 34 |
| 2月 | 4,786 | 4,044 | 18 | 1 | | | 1 | 1 | 268 | 212 | 18 | 18 |
| 3月 | 5,317 | 4,489 | 14 | 3 | | | | | 341 | 269 | 46 | 40 |
| 4月 | 5,143 | 4,351 | 12 | 5 | | | 1 | 1 | 335 | 256 | 26 | 26 |
| 5月 | 5,592 | 4,732 | 13 | 4 | | | 2 | 1 | 400 | 307 | 41 | 35 |
| 6月 | 5,389 | 4,611 | 17 | 4 | | | 7 | 1 | 397 | 322 | 50 | 49 |
| 7月 | 6,405 | 5,365 | 10 | 4 | | | 7 | | 358 | 278 | 53 | 49 |
| 8月 | 7,047 | 5,393 | 3 | | | | 2 | 2 | 372 | 267 | 32 | 31 |
| 9月 | 5,467 | 4,503 | 6 | 2 | 2 | 1 | 1 | | 339 | 257 | 36 | 31 |
| 10月 | 5,724 | 4,766 | 15 | 3 | | | 1 | 1 | 449 | 338 | 53 | 49 |
| 11月 | 5,741 | 4,779 | 5 | 1 | | | | | 348 | 261 | 38 | 31 |
| 12月 | 7,290 | 5,820 | 16 | 7 | | | 3 | 1 | 487 | 359 | 37 | 35 |
| 日 曜 日 | 9,708 | 7,889 | 29 | 7 | | | 9 | 4 | 472 | 370 | 31 | 28 |
| 月 曜 日 | 10,343 | 8,632 | 22 | 3 | 1 | | 1 | | 591 | 463 | 77 | 68 |
| 火 曜 日 | 9,942 | 8,295 | 20 | 5 | 1 | 1 | 4 | 2 | 668 | 504 | 69 | 60 |
| 水 曜 日 | 9,551 | 7,936 | 18 | 9 | | | 4 | 2 | 685 | 526 | 73 | 69 |
| 木 曜 日 | 9,992 | 8,321 | 16 | 5 | | | 2 | | 733 | 553 | 79 | 75 |
| 金 曜 日 | 10,029 | 8,349 | 16 | 2 | | | 2 | | 624 | 469 | 80 | 73 |
| 土 曜 日 | 10,121 | 8,288 | 25 | 8 | | | 4 | | 624 | 490 | 59 | 55 |
| 令 和 3 年 | 59,359 | 50,651 | 144 | 37 | 6 | 2 | 24 | 6 | 4,074 | 3,273 | 451 | 438 |
| 令 和 2 年 | 55,383 | 47,118 | 99 | 39 | 2 | 2 | 37 | 17 | 4,113 | 3,321 | 387 | 367 |
| 令 和 元 年 | 60,907 | 51,295 | 132 | 34 | | | 31 | 5 | 4,686 | 3,724 | 425 | 412 |
| 平 成 30 年 | 61,865 | 51,783 | 153 | 43 | 176 | 55 | 29 | 11 | 5,104 | 4,090 | 443 | 424 |
| 平 成 29 年 | 59,752 | 50,991 | 149 | 48 | | | 25 | 12 | 5,301 | 4,423 | 418 | 404 |
| 安芸郡海田町 | 1,588 | 1,297 | 1 | | | | | | 134 | 100 | 12 | 11 |
| 安芸郡坂町 | 736 | 632 | | | | | | | 48 | 32 | 11 | 11 |
| 安芸郡熊野町 | 1,253 | 1,018 | 1 | | | | | | 64 | 45 | 7 | 6 |
| 安芸太田町 | 443 | 406 | 1 | | | | | | 29 | 21 | 4 | 4 |
| 廿日市市吉和 | 61 | 52 | | | | | | | 1 | 1 | 3 | 3 |
| 受託市町総数 | 4,081 | 3,405 | 3 | | | | | | 276 | 199 | 37 | 35 |
| 管轄外 | 121 | 59 | 3 | 2 | | | | | 14 | 9 | 1 | 1 |

※ 「受託市町総数」及び「管轄外」の出動件数及び搬送人員は、「令和4年総数」の内数である。

(令和4年)

| 運動競技 | | 一般負傷 | | 加害 | | 自損行為 | | 急病 | | その他 | |
|------|------|--------|-------|------|------|------|------|--------|--------|-------|-------|
| 出動件数 | 搬送人員 | 出動件数 | 搬送人員 | 出動件数 | 搬送人員 | 出動件数 | 搬送人員 | 出動件数 | 搬送人員 | 出動件数 | 搬送人員 |
| 321 | 304 | 10,378 | 8,902 | 225 | 146 | 578 | 402 | 46,444 | 38,521 | 6,701 | 5,584 |
| 10 | 11 | 849 | 729 | 14 | 8 | 38 | 30 | 3,932 | 3,309 | 583 | 482 |
| 14 | 12 | 752 | 646 | 16 | 13 | 49 | 36 | 3,159 | 2,700 | 491 | 405 |
| 19 | 19 | 874 | 765 | 12 | 11 | 45 | 29 | 3,411 | 2,896 | 555 | 457 |
| 12 | 12 | 820 | 709 | 18 | 11 | 47 | 33 | 3,313 | 2,820 | 559 | 478 |
| 33 | 31 | 851 | 742 | 20 | 11 | 62 | 40 | 3,594 | 3,080 | 576 | 481 |
| 36 | 35 | 757 | 671 | 20 | 11 | 54 | 39 | 3,515 | 3,034 | 536 | 445 |
| 52 | 50 | 809 | 700 | 25 | 16 | 50 | 37 | 4,450 | 3,739 | 591 | 492 |
| 34 | 31 | 878 | 729 | 14 | 9 | 55 | 36 | 5,042 | 3,785 | 615 | 503 |
| 29 | 28 | 791 | 678 | 23 | 19 | 34 | 24 | 3,708 | 3,048 | 498 | 415 |
| 34 | 31 | 928 | 795 | 16 | 11 | 51 | 31 | 3,666 | 3,082 | 511 | 425 |
| 32 | 29 | 881 | 758 | 20 | 12 | 50 | 38 | 3,793 | 3,151 | 574 | 498 |
| 16 | 15 | 1,188 | 980 | 27 | 14 | 43 | 29 | 4,861 | 3,877 | 612 | 503 |
| 95 | 88 | 1,618 | 1,362 | 41 | 26 | 61 | 44 | 6,911 | 5,674 | 441 | 286 |
| 21 | 20 | 1,421 | 1,214 | 35 | 22 | 107 | 69 | 6,906 | 5,754 | 1,161 | 1,019 |
| 40 | 38 | 1,418 | 1,232 | 30 | 22 | 79 | 56 | 6,478 | 5,393 | 1,135 | 982 |
| 30 | 29 | 1,385 | 1,193 | 29 | 20 | 87 | 59 | 6,221 | 5,182 | 1,019 | 847 |
| 32 | 30 | 1,417 | 1,204 | 28 | 17 | 85 | 59 | 6,661 | 5,586 | 939 | 792 |
| 37 | 36 | 1,507 | 1,321 | 30 | 22 | 89 | 67 | 6,470 | 5,355 | 1,174 | 1,004 |
| 66 | 63 | 1,612 | 1,376 | 32 | 17 | 70 | 48 | 6,797 | 5,577 | 832 | 654 |
| 242 | 231 | 9,425 | 8,310 | 260 | 174 | 562 | 361 | 37,834 | 32,571 | 6,337 | 5,248 |
| 214 | 205 | 8,929 | 7,842 | 247 | 163 | 523 | 347 | 35,048 | 30,032 | 5,784 | 4,783 |
| 322 | 313 | 9,159 | 7,973 | 278 | 172 | 460 | 303 | 39,036 | 33,106 | 6,378 | 5,253 |
| 410 | 400 | 9,166 | 7,935 | 307 | 196 | 445 | 291 | 38,693 | 32,683 | 6,939 | 5,655 |
| 373 | 366 | 9,027 | 7,854 | 309 | 217 | 484 | 313 | 36,760 | 31,767 | 6,906 | 5,587 |
| 12 | 10 | 230 | 194 | 4 | 3 | 9 | 7 | 1,034 | 858 | 152 | 114 |
| 8 | 8 | 128 | 113 | 3 | 1 | 6 | 3 | 437 | 376 | 95 | 88 |
| 8 | 6 | 201 | 175 | 5 | 3 | 8 | 8 | 923 | 785 | 36 | 17 |
| 2 | 2 | 87 | 78 | | | 6 | 5 | 235 | 219 | 79 | 77 |
| | | 18 | 14 | | | | | 29 | 25 | 10 | 9 |
| 30 | 26 | 664 | 574 | 12 | 7 | 29 | 23 | 2,685 | 2,236 | 372 | 305 |
| | | 13 | 12 | | | 1 | 1 | 28 | 22 | 48 | |

第26表 救急隊別出動件数・平均所要時間・特定行為件数

| 事故種別 隊名 | 総数 (件) | 事故種別(件) | | | | | | | | | | |
|------------|-----------|---------|------|----|-------|------|------|--------|-----|------|--------|-------|
| | | 火災 | 自然災害 | 水難 | 交通 | 労働災害 | 運動競技 | 一般負傷 | 加害 | 自損行為 | 急病 | その他 |
| 総数 | 69,686 | 146 | 2 | 26 | 4,397 | 468 | 321 | 10,378 | 225 | 578 | 46,444 | 6,701 |
| 航空隊 | 64 | 1 | 0 | 0 | 2 | 1 | 0 | 13 | 0 | 1 | 9 | 37 |
| 大手救急隊 | 3,377 | 5 | 0 | 3 | 227 | 26 | 11 | 435 | 15 | 25 | 2,215 | 415 |
| *白島警防隊 | 1,214 | 0 | 0 | 0 | 90 | 3 | 0 | 198 | 2 | 8 | 867 | 46 |
| 基町救急隊 | 2,990 | 9 | 0 | 2 | 215 | 18 | 15 | 417 | 22 | 21 | 1,998 | 273 |
| 江波救急隊 | 2,823 | 5 | 0 | 1 | 182 | 21 | 18 | 401 | 10 | 23 | 1,929 | 233 |
| 光救急隊 | 2,522 | 5 | 0 | 1 | 161 | 4 | 5 | 380 | 11 | 21 | 1,737 | 197 |
| *福田警防隊 | 776 | 0 | 0 | 0 | 29 | 7 | 2 | 110 | 2 | 9 | 603 | 14 |
| 温品救急隊 | 1,594 | 4 | 0 | 0 | 105 | 7 | 5 | 268 | 5 | 12 | 1,089 | 99 |
| 戸坂救急隊 | 2,070 | 6 | 1 | 0 | 144 | 8 | 0 | 294 | 4 | 18 | 1,418 | 177 |
| 段原救急隊 | 3,257 | 7 | 0 | 0 | 223 | 20 | 13 | 471 | 24 | 23 | 2,055 | 421 |
| 段原救急隊(日勤) | 787 | 0 | 0 | 0 | 51 | 5 | 0 | 119 | 1 | 3 | 428 | 180 |
| 水上救急隊 | 1,214 | 0 | 0 | 0 | 59 | 15 | 26 | 174 | 5 | 10 | 826 | 99 |
| 青崎救急隊 | 1,615 | 5 | 0 | 2 | 118 | 12 | 6 | 253 | 4 | 10 | 1,073 | 132 |
| *東本浦警防隊 | 1,262 | 0 | 0 | 0 | 78 | 2 | 1 | 202 | 5 | 8 | 862 | 104 |
| 宇品救急隊 | 2,530 | 6 | 0 | 1 | 185 | 10 | 18 | 366 | 4 | 13 | 1,638 | 289 |
| *似島警防隊 | 80 | 0 | 0 | 0 | 0 | 0 | 0 | 9 | 0 | 1 | 64 | 6 |
| 都救急隊 | 3,193 | 8 | 0 | 1 | 224 | 26 | 15 | 405 | 11 | 27 | 2,122 | 354 |
| 三篠救急隊 | 2,506 | 7 | 0 | 1 | 172 | 12 | 8 | 393 | 7 | 20 | 1,714 | 172 |
| 己斐救急隊 | 1,567 | 0 | 0 | 1 | 86 | 8 | 10 | 218 | 2 | 23 | 1,071 | 148 |
| 庚午救急隊 | 2,395 | 6 | 0 | 1 | 167 | 17 | 15 | 340 | 9 | 17 | 1,624 | 199 |
| 井口救急隊 | 1,765 | 3 | 0 | 3 | 108 | 39 | 14 | 271 | 3 | 14 | 1,153 | 157 |
| 佐東救急隊 | 2,858 | 3 | 0 | 0 | 209 | 15 | 7 | 397 | 9 | 15 | 1,867 | 336 |
| 上安救急隊 | 1,901 | 5 | 0 | 0 | 85 | 11 | 6 | 328 | 6 | 18 | 1,261 | 181 |
| 祇園救急隊 | 2,804 | 3 | 0 | 0 | 175 | 13 | 13 | 389 | 3 | 20 | 1,920 | 268 |
| 沼田救急隊 | 1,673 | 1 | 0 | 1 | 90 | 12 | 9 | 266 | 5 | 22 | 1,123 | 144 |
| 中島救急隊 | 1,538 | 7 | 0 | 1 | 93 | 6 | 13 | 207 | 3 | 14 | 995 | 199 |
| 白木救急隊 | 375 | 1 | 0 | 0 | 22 | 4 | 0 | 57 | 0 | 2 | 271 | 18 |
| 高陽救急隊 | 1,870 | 11 | 0 | 0 | 113 | 6 | 5 | 286 | 2 | 19 | 1,213 | 215 |
| 可部救急隊 | 1,812 | 6 | 0 | 1 | 78 | 13 | 11 | 297 | 4 | 18 | 1,200 | 184 |
| 安佐救急隊 | 680 | 0 | 1 | 1 | 34 | 10 | 2 | 122 | 3 | 5 | 459 | 43 |
| 安芸太田救急隊 | 378 | 0 | 0 | 0 | 19 | 5 | 2 | 78 | 0 | 5 | 195 | 74 |
| *安芸太田警防隊 | 43 | 0 | 0 | 0 | 2 | 1 | 0 | 10 | 0 | 0 | 18 | 12 |
| 海田救急隊 | 2,104 | 3 | 0 | 0 | 150 | 9 | 10 | 331 | 7 | 17 | 1,406 | 171 |
| 瀬野川救急隊 | 1,182 | 3 | 0 | 0 | 76 | 10 | 6 | 180 | 4 | 8 | 801 | 94 |
| 坂救急隊 | 782 | 1 | 0 | 1 | 60 | 7 | 6 | 145 | 4 | 4 | 512 | 42 |
| 熊野救急隊 | 1,131 | 1 | 0 | 0 | 48 | 9 | 6 | 169 | 3 | 8 | 857 | 30 |
| 矢野救急隊 | 1,431 | 2 | 0 | 0 | 111 | 12 | 13 | 226 | 2 | 15 | 913 | 137 |
| 五日市救急隊 | 2,257 | 5 | 0 | 0 | 119 | 13 | 2 | 332 | 7 | 33 | 1,509 | 237 |
| 湯来救急隊 | 395 | 0 | 0 | 1 | 15 | 9 | 4 | 67 | 1 | 3 | 285 | 10 |
| 石内救急隊 | 913 | 4 | 0 | 0 | 48 | 13 | 9 | 123 | 1 | 3 | 553 | 159 |
| 八幡救急隊 | 1,836 | 7 | 0 | 0 | 102 | 15 | 7 | 309 | 7 | 14 | 1,253 | 122 |
| 海老園救急隊 | 2,122 | 6 | 0 | 3 | 122 | 14 | 8 | 322 | 8 | 28 | 1,338 | 273 |
| 緊急消防援助隊 | | | | | | | | | | | | |

※ *は、消防ポンプ自動車との乗換運用を行っている隊を示す。
 ※ 緊急消防援助隊の救急出動件数及び搬送人員は受援側消防本部の件数で計上する(消防庁通知)。

| 平均所要時間(分) | | | | | | 傷搬 | | | | | | | |
|-----------|-----------|-------------|-------------|-------------|-------------|----------------------------|-----------------------------|----------------------------------|------------------|------------------------------|---------------------------------|-----------------------|------------------|
| 出動 現場 | 現場 で救護 | 現場 へ医療機関 | 医療 機関で待機 | 医療 機関へ帰隊 | 延 時 間 | 傷搬 者心 (肺 人停 止) | (実除 施 人傷細 病 者動) | 実特 施定 傷傷 病者 (人 為) | 特定行為実施件数 | | | | |
| | | | | | | | | | 気 管 挿 管 | (気 管 挿 管 以 外) | 器 具 に よ る 確 保 | 静 脈 路 確 保 | 薬 剤 投 与 |
| 6.9 | 22.2 | 12.9 | 22.3 | 18.0 | 82.3 | 1,081 | 117 | 796 | 156 | 88 | 396 | 156 | |
| 10.3 | 21.0 | 26.3 | 7.0 | 29.9 | 94.5 | 0 | 0 | 0 | 0 | 0 | 0 | 0 | |
| 6.6 | 23.5 | 7.8 | 26.6 | 10.3 | 74.8 | 42 | 4 | 21 | 4 | 0 | 13 | 4 | |
| 3.8 | 26.1 | 9.6 | 16.6 | 15.5 | 71.6 | 14 | 0 | 4 | 0 | 1 | 3 | 0 | |
| 5.9 | 22.1 | 8.5 | 20.7 | 12.4 | 69.6 | 35 | 1 | 24 | 5 | 4 | 12 | 3 | |
| 5.8 | 21.1 | 8.8 | 21.8 | 13.1 | 70.6 | 40 | 7 | 24 | 7 | 0 | 16 | 1 | |
| 6.5 | 23.5 | 10.4 | 25.3 | 15.0 | 80.7 | 32 | 3 | 11 | 2 | 3 | 5 | 1 | |
| 5.8 | 19.9 | 19.6 | 18.2 | 27.3 | 90.8 | 18 | 3 | 19 | 2 | 4 | 8 | 5 | |
| 7.7 | 24.2 | 14.1 | 19.5 | 21.4 | 86.9 | 27 | 3 | 19 | 4 | 6 | 7 | 2 | |
| 7.7 | 23.4 | 14.6 | 23.7 | 21.8 | 91.2 | 25 | 3 | 28 | 7 | 6 | 11 | 4 | |
| 5.9 | 22.4 | 7.7 | 30.3 | 10.9 | 77.2 | 26 | 4 | 24 | 5 | 0 | 10 | 9 | |
| 5.9 | 21.0 | 7.5 | 23.2 | 10.3 | 67.9 | 10 | 4 | 6 | 4 | 0 | 1 | 1 | |
| 5.1 | 23.2 | 7.9 | 22.5 | 12.5 | 71.2 | 20 | 1 | 3 | 0 | 1 | 1 | 1 | |
| 8.0 | 22.9 | 11.7 | 26.6 | 17.8 | 87.0 | 20 | 4 | 22 | 6 | 1 | 11 | 4 | |
| 5.7 | 23.1 | 10.8 | 20.2 | 18.7 | 78.5 | 15 | 2 | 5 | 1 | 0 | 2 | 2 | |
| 5.3 | 22.4 | 6.9 | 20.6 | 9.6 | 64.8 | 35 | 5 | 7 | 1 | 0 | 4 | 2 | |
| 7.0 | 22.0 | 10.0 | 20.0 | 11.5 | 70.5 | 0 | 0 | 0 | 0 | 0 | 0 | 0 | |
| 5.7 | 22.8 | 9.1 | 21.1 | 12.0 | 70.7 | 48 | 4 | 38 | 10 | 2 | 21 | 5 | |
| 6.9 | 24.4 | 12.3 | 22.2 | 16.6 | 82.4 | 39 | 3 | 20 | 5 | 1 | 12 | 2 | |
| 7.4 | 22.3 | 12.6 | 23.6 | 17.6 | 83.5 | 22 | 1 | 15 | 5 | 1 | 7 | 2 | |
| 6.5 | 21.6 | 12.2 | 22.7 | 14.8 | 77.8 | 33 | 1 | 42 | 12 | 5 | 18 | 7 | |
| 6.8 | 23.1 | 12.9 | 23.1 | 18.0 | 83.9 | 28 | 4 | 23 | 6 | 1 | 9 | 7 | |
| 7.3 | 19.4 | 14.0 | 19.9 | 18.8 | 79.4 | 33 | 5 | 25 | 6 | 0 | 15 | 4 | |
| 8.8 | 22.2 | 17.8 | 22.1 | 25.3 | 96.2 | 39 | 5 | 31 | 4 | 1 | 17 | 9 | |
| 7.1 | 18.7 | 14.0 | 17.6 | 20.6 | 78.0 | 45 | 7 | 24 | 8 | 2 | 11 | 3 | |
| 8.2 | 21.3 | 18.6 | 21.1 | 26.2 | 95.4 | 27 | 2 | 23 | 0 | 4 | 13 | 6 | |
| 7.5 | 23.2 | 12.7 | 22.6 | 15.4 | 81.4 | 33 | 1 | 18 | 5 | 1 | 8 | 4 | |
| 8.6 | 21.2 | 30.6 | 20.8 | 42.2 | 123.4 | 9 | 0 | 12 | 0 | 7 | 3 | 2 | |
| 6.9 | 21.6 | 13.4 | 25.1 | 16.6 | 83.6 | 47 | 2 | 29 | 5 | 1 | 17 | 6 | |
| 7.0 | 19.3 | 12.8 | 20.0 | 15.2 | 74.3 | 31 | 4 | 33 | 12 | 2 | 14 | 5 | |
| 10.8 | 21.4 | 23.0 | 22.2 | 29.3 | 106.7 | 19 | 4 | 26 | 1 | 7 | 14 | 4 | |
| 12.4 | 20.0 | 22.7 | 19.8 | 25.5 | 100.4 | 9 | 1 | 6 | 0 | 0 | 3 | 3 | |
| 14.5 | 21.3 | 27.6 | 22.9 | 29.0 | 115.3 | 1 | 0 | 1 | 0 | 0 | 1 | 0 | |
| 7.4 | 24.0 | 14.6 | 22.9 | 16.7 | 85.6 | 33 | 6 | 18 | 2 | 1 | 10 | 5 | |
| 7.3 | 20.1 | 19.3 | 17.3 | 26.7 | 90.7 | 28 | 2 | 27 | 0 | 9 | 14 | 4 | |
| 7.5 | 20.7 | 14.9 | 20.4 | 20.7 | 84.2 | 22 | 2 | 14 | 0 | 0 | 9 | 5 | |
| 7.4 | 20.6 | 14.1 | 19.9 | 24.1 | 86.1 | 25 | 7 | 32 | 2 | 8 | 14 | 8 | |
| 6.9 | 22.9 | 21.6 | 19.4 | 33.6 | 104.4 | 20 | 2 | 19 | 2 | 2 | 9 | 6 | |
| 6.9 | 23.4 | 15.1 | 26.5 | 20.2 | 92.1 | 30 | 1 | 16 | 7 | 1 | 5 | 3 | |
| 12.1 | 25.5 | 31.7 | 20.8 | 48.2 | 138.3 | 9 | 0 | 10 | 5 | 0 | 4 | 1 | |
| 9.3 | 21.1 | 18.7 | 22.1 | 32.8 | 104.0 | 14 | 2 | 10 | 4 | 1 | 3 | 2 | |
| 8.0 | 23.0 | 16.4 | 25.3 | 22.9 | 95.6 | 39 | 6 | 40 | 5 | 2 | 23 | 10 | |
| 5.7 | 21.7 | 12.8 | 20.7 | 19.2 | 80.1 | 39 | 1 | 27 | 2 | 3 | 18 | 4 | |

第27表 応急手当普及啓発実施状況

(令和4年中)

| 区 分 | 合計 | | 普通救命講習Ⅰ | | 普通救命講習Ⅱ | | 普通救命講習Ⅲ | | 上級救命講習 | | |
|--------|-------------|-------|---------|-----|---------|----|---------|-----|--------|----|---|
| | 受講人員 | 回数 | 受講人員 | 回数 | 受講人員 | 回数 | 受講人員 | 回数 | 受講人員 | 回数 | |
| 総 数 | 7,717 | 525 | 4,236 | 329 | 10 | 2 | 3,471 | 194 | 82 | 4 | |
| 内 訳 | 消 防 局 救 急 課 | 371 | 40 | 297 | 30 | 10 | 2 | 64 | 8 | 82 | 4 |
| | 中 消 防 署 | 1,201 | 71 | 672 | 44 | 0 | 0 | 529 | 27 | 0 | 0 |
| | 東 消 防 署 | 726 | 42 | 464 | 28 | 0 | 0 | 262 | 14 | 0 | 0 |
| | 南 消 防 署 | 967 | 85 | 693 | 71 | 0 | 0 | 274 | 14 | 0 | 0 |
| | 西 消 防 署 | 767 | 57 | 386 | 32 | 0 | 0 | 381 | 25 | 0 | 0 |
| | 安 佐 南 消 防 署 | 1,636 | 96 | 733 | 52 | 0 | 0 | 903 | 44 | 0 | 0 |
| | 安 佐 北 消 防 署 | 978 | 60 | 381 | 24 | 0 | 0 | 597 | 36 | 0 | 0 |
| | 安 芸 消 防 署 | 477 | 33 | 307 | 22 | 0 | 0 | 170 | 11 | 0 | 0 |
| | 佐 伯 消 防 署 | 594 | 41 | 303 | 26 | 0 | 0 | 291 | 15 | 0 | 0 |

備考

- 1 普通救命講習Ⅰ～主に成人に対する心肺蘇生法及び応急手当
- 2 普通救命講習Ⅱ～普通救命講習Ⅰに、心肺蘇生法の知識の確認、実技の評価を加えたもの。
- 3 普通救命講習Ⅲ～主に小児・乳児に対する心肺蘇生法及び応急手当
- 4 上級救命講習～普通救命講習Ⅰに、骨折時の固定方法や熱傷等の応急手当の方法を加えたもの。

おうきゅう て あて 応急手当のてびき



広島市消防局
マスコットキャラクター
「もみりん」

『応急手当のてびき』

広島市消防局では普通救命講習
や上級救命講習の受講者へ『応急
手当のてびき』を配布しています。

『応急手当のてびき』は広島市の
ホームページでも閲覧することがで
きます。

「いつも身近に置いておきましょう！」
身につけよう応急手当!

ひろしましほねつうかく
広島市消防局

心肺そ生法 新型コロナウイルス流行期



119番通報の際に、心肺そ生が必要な状態であれば、指令係員がその後の対応をお伝えします。
※電話のスピーカー機能を活用することで、やり方を教わりながら心肺そ生法を行うことができます。

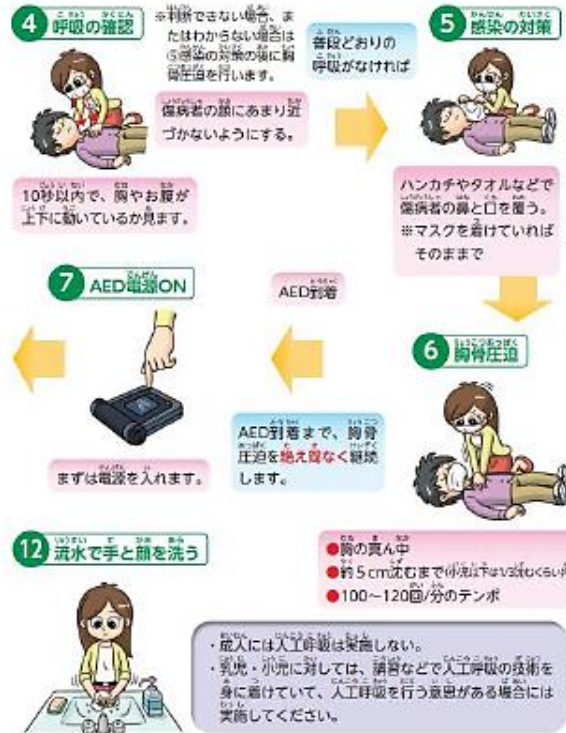

第28表 消防車両等の配置状況

単位：台

| 区分 | 総数 | 消防ポンプ自動車 | | | 特殊車 | | | | | | | その他の消防車 | | | | | | | |
|-----------------------|-----|----------|-----|-----|------|----|-----|------|-------|-------|---------|---------|--------|----|-----|-----|-----|-----|-----|
| | | 計 | 普通車 | 中型車 | タンク車 | 計 | 化学車 | はしご車 | 大型水槽車 | 救助工作車 | 災害対応特殊車 | 電源照明車 | 屈折放水塔車 | 計 | 救急車 | 指揮車 | 広報車 | 積載車 | 輸送車 |
| 総数 | 239 | 80 | 0 | 42 | 38 | 35 | 3 | 13 | 1 | 9 | 9 | 0 | 0 | 83 | 50 | 11 | 11 | 2 | 9 |
| 消防局 | 16 | 0 | 0 | 0 | 0 | 1 | 0 | 0 | 0 | 0 | 1 | 0 | 0 | 4 | 0 | 3 | 1 | 0 | 0 |
| 消防局庁舎 (中消防署本署分を除く) | 8 | 0 | | | | 1 | | | | | 1 | | | 3 | | 3 | | | |
| 消防局整備工場 | 8 | 0 | | | | 0 | | | | | | | | 1 | | | 1 | | |
| 消防航空隊基地 | 2 | 0 | | | | 0 | | | | | | | | 0 | | | | | |
| 中消防署 | 21 | 6 | 0 | 3 | 3 | 6 | 0 | 2 | 0 | 1 | 3 | 0 | 0 | 8 | 5 | 1 | 1 | 0 | 1 |
| 本署 | 12 | 3 | | 2 | 1 | 4 | | 1 | | 1 | 2 | | | 4 | 1 | 1 | 1 | | 1 |
| 白島出張所 | 3 | 1 | | 1 | | 0 | | | | | | | | 2 | 2 | | | | |
| 基町出張所 | 3 | 1 | | | 1 | 1 | | 1 | | | | | | 1 | 1 | | | | |
| 江波出張所 | 3 | 1 | | | 1 | 1 | | | | | 1 | | | 1 | 1 | | | | |
| 東消防署 | 22 | 9 | 0 | 5 | 4 | 3 | 0 | 1 | 0 | 1 | 1 | 0 | 0 | 8 | 5 | 1 | 1 | 0 | 1 |
| 本署 | 12 | 3 | | 2 | 1 | 3 | | 1 | | 1 | 1 | | | 4 | 1 | 1 | 1 | | 1 |
| 福田出張所 | 3 | 2 | | 1 | 1 | 0 | | | | | | | | 1 | 1 | | | | |
| 温品出張所 | 4 | 2 | | 1 | 1 | 0 | | | | | | | | 2 | 2 | | | | |
| 戸坂出張所 | 3 | 2 | | 1 | 1 | 0 | | | | | | | | 1 | 1 | | | | |
| 南消防署 | 30 | 12 | 0 | 7 | 5 | 4 | 1 | 1 | 0 | 1 | 1 | 0 | 0 | 13 | 8 | 1 | 2 | 1 | 1 |
| 本署 | 10 | 2 | | 1 | 1 | 2 | | 1 | | 1 | | | | 5 | 2 | 1 | 1 | | 1 |
| 水上出張所 | 5 | 2 | | 1 | 1 | 0 | | | | | | | | 3 | 2 | | 1 | | |
| 青崎出張所 | 3 | 1 | | 1 | | 1 | 1 | | | | | | | 1 | 1 | | | | |
| 東本浦出張所 | 3 | 2 | | 1 | 1 | 0 | | | | | | | | 1 | 1 | | | | |
| 日宇那出張所 | 3 | 2 | | 1 | 1 | 1 | | | | | 1 | | | 0 | | | | | |
| 宇品出張所 | 3 | 2 | | 1 | 1 | 0 | | | | | | | | 1 | 1 | | | | |
| 似島出張所 | 3 | 1 | | 1 | | 0 | | | | | | | | 2 | 1 | | | 1 | |
| 西消防署 | 32 | 10 | 0 | 5 | 5 | 4 | 1 | 2 | 0 | 1 | 0 | 0 | 0 | 9 | 6 | 1 | 1 | 0 | 1 |
| 本署 | 16 | 2 | | 1 | 1 | 3 | | 2 | | 1 | | | | 4 | 1 | 1 | 1 | | 1 |
| 三篠出張所 | 3 | 2 | | 1 | 1 | 0 | | | | | | | | 1 | 1 | | | | |
| 己斐出張所 | 3 | 2 | | 1 | 1 | 0 | | | | | | | | 1 | 1 | | | | |
| 庚午出張所 | 3 | 2 | | 1 | 1 | 0 | | | | | | | | 1 | 1 | | | | |
| 井口出張所 | 7 | 2 | | 1 | 1 | 1 | 1 | | | | | | | 2 | 2 | | | | |
| 安佐南消防署 | 24 | 9 | 0 | 5 | 4 | 4 | 0 | 2 | 1 | 1 | 0 | 0 | 0 | 8 | 5 | 1 | 1 | 0 | 1 |
| 本署 | 14 | 3 | | 2 | 1 | 3 | | 1 | 1 | 1 | | | | 5 | 2 | 1 | 1 | | 1 |
| 上安出張所 | 3 | 2 | | 1 | 1 | 0 | | | | | | | | 1 | 1 | | | | |
| 祇園出張所 | 4 | 2 | | 1 | 1 | 1 | | 1 | | | | | | 1 | 1 | | | | |
| 沼田出張所 | 3 | 2 | | 1 | 1 | 0 | | | | | | | | 1 | 1 | | | | |
| 安佐北消防署 | 32 | 13 | 0 | 6 | 7 | 5 | 0 | 2 | 0 | 2 | 1 | 0 | 0 | 12 | 8 | 1 | 2 | 0 | 1 |
| 本署 | 12 | 3 | | 2 | 1 | 3 | | 1 | | 1 | 1 | | | 4 | 1 | 1 | 1 | | 1 |
| 白木出張所 | 3 | 2 | | 1 | 1 | 0 | | | | | | | | 1 | 1 | | | | |
| 高陽出張所 | 5 | 2 | | 1 | 1 | 1 | | 1 | | | | | | 2 | 2 | | | | |
| 可部出張所 | 3 | 2 | | 1 | 1 | 0 | | | | | | | | 1 | 1 | | | | |
| 安佐出張所 | 3 | 2 | | 1 | 1 | 0 | | | | | | | | 1 | 1 | | | | |
| 安芸太田出張所 | 6 | 2 | | | 2 | 1 | | | | 1 | | | | 3 | 2 | | 1 | | |
| 安芸消防署 | 28 | 10 | 0 | 5 | 5 | 3 | 1 | 1 | 0 | 1 | 0 | 0 | 0 | 10 | 6 | 1 | 1 | 1 | 1 |
| 本署 | 11 | 2 | | 1 | 1 | 2 | | 1 | | 1 | | | | 4 | 1 | 1 | 1 | | 1 |
| 瀬野川出張所 | 3 | 2 | | 1 | 1 | 0 | | | | | | | | 1 | 1 | | | | |
| 矢野出張所 | 6 | 2 | | 1 | 1 | 0 | | | | | | | | 2 | 2 | | | | |
| 熊野出張所 | 4 | 3 | | 2 | 1 | 0 | | | | | | | | 1 | 1 | | | | |
| 坂出張所 | 4 | 1 | | 0 | 1 | 1 | 1 | | | | | | | 2 | 1 | | | 1 | |
| 佐伯消防署 | 31 | 11 | 0 | 6 | 5 | 5 | 0 | 2 | 0 | 1 | 2 | 0 | 0 | 11 | 7 | 1 | 1 | 0 | 2 |
| 本署 | 14 | 3 | | 2 | 1 | 3 | | 1 | | 1 | 1 | | | 4 | 1 | 1 | 1 | | 1 |
| 湯来出張所 | 3 | 2 | | 1 | 1 | 0 | | | | | | | | 1 | 1 | | | | |
| 石内出張所 | 6 | 2 | | 1 | 1 | 1 | | | | | 1 | | | 3 | 2 | | | | 1 |
| 八幡出張所 | 4 | 2 | | 1 | 1 | 0 | | | | | | | | 2 | 2 | | | | |
| 海老園出張所 | 4 | 2 | | 1 | 1 | 1 | | 1 | | | | | | 1 | 1 | | | | |
| 広島市総合防災センター | 1 | 0 | | | | 0 | | | | | | | | 0 | | | | | |

(令和4年度末)

| 計 | 消防車以外の車両 | | | | | | | | | | | | | 参 考 | | | | | | | | |
|----|-----------------------|-----------------------|-------------|----------------------------|----------------------------|-----------------------|---------------------------------|----------------------------|-------------|-------------|-------------|-------------|---------------------------------|---------------------------------|---------------------------------|-------------|-------------|----------------------------|--------|----------------|---------------|---------------|
| | 防 災 指 導 車 | 査 察 広 報 車 | 起 震 車 | 機 関 員 訓 練 車 | 研 修 ポ ン プ 車 | 救 急 研 修 車 | マ イ ク ロ バ ス 等 | パ ト ロ ー ル 車 | 乗 用 車 | 連 絡 車 | 輸 送 車 | 電 源 車 | 水 陸 両 用 バ ギ ー | 原 動 機 付 自 転 車 | 小 型 動 力 ポ ン プ | 消 防 艇 | 救 助 艇 | ヘ リ コ プ タ ー | 消防用ホース | | | |
| | | | | | | | | | | | | | | | | | | | 総 数 | 150 mm 用 | 65 mm 用 | 50 mm 用 |
| 41 | 0 | 10 | 1 | 4 | 1 | 1 | 7 | 1 | 0 | 11 | 3 | 1 | 1 | 82 | 51 | 1 | 1 | 1 | 4,188 | 19 | 3,100 | 1,069 |
| 11 | 0 | 0 | 1 | 0 | 0 | 0 | 1 | 0 | 0 | 7 | 2 | 0 | 0 | 0 | 0 | 0 | 0 | 0 | 89 | 0 | 75 | 14 |
| 4 | | | 1 | | | | 1 | | | 1 | 1 | | | | | | | | 0 | | | |
| 7 | | | | | | | | | | 6 | 1 | | | | | | | | 89 | | 75 | 14 |
| 2 | | | | | | | | | | 1 | | | 1 | 0 | | | | 1 | 0 | | | |
| 1 | 0 | 1 | 0 | 0 | 0 | 0 | 0 | 0 | 0 | 0 | 0 | 0 | 0 | 5 | 5 | 0 | 0 | 0 | 444 | 19 | 320 | 105 |
| 1 | | 1 | | | | | | | | | | | | 3 | 2 | | | | 170 | | 140 | 30 |
| 0 | | | | | | | | | | | | | | 0 | 1 | | | | 85 | | 60 | 25 |
| 0 | | | | | | | | | | | | | | 1 | 1 | | | | 85 | | 60 | 25 |
| 0 | | | | | | | | | | | | | | 1 | 1 | | | | 104 | 19 | 60 | 25 |
| 2 | 0 | 1 | 0 | 0 | 0 | 0 | 1 | 0 | 0 | 0 | 0 | 0 | 0 | 7 | 5 | 0 | 0 | 0 | 425 | 0 | 320 | 105 |
| 2 | | 1 | | | | | 1 | | | | | | | 4 | 2 | | | | 170 | | 140 | 30 |
| 0 | | | | | | | | | | | | | | 1 | 1 | | | | 85 | | 60 | 25 |
| 0 | | | | | | | | | | | | | | 1 | 1 | | | | 85 | | 60 | 25 |
| 0 | | | | | | | | | | | | | | 1 | 1 | | | | 85 | | 60 | 25 |
| 1 | 0 | 1 | 0 | 0 | 0 | 0 | 0 | 0 | 0 | 0 | 0 | 0 | 0 | 11 | 10 | 1 | 1 | 0 | 660 | 0 | 480 | 180 |
| 1 | | 1 | | | | | | | | | | | | 5 | 2 | | | | 150 | | 120 | 30 |
| 0 | | | | | | | | | | | | | | 1 | 2 | 1 | 1 | | 85 | | 60 | 25 |
| 0 | | | | | | | | | | | | | | 1 | 1 | | | | 85 | | 60 | 25 |
| 0 | | | | | | | | | | | | | | 1 | 1 | | | | 85 | | 60 | 25 |
| 0 | | | | | | | | | | | | | | 1 | 1 | | | | 85 | | 60 | 25 |
| 0 | | | | | | | | | | | | | | 1 | 1 | | | | 85 | | 60 | 25 |
| 0 | | | | | | | | | | | | | | 1 | 2 | | | | 85 | | 60 | 25 |
| 9 | 0 | 1 | 0 | 2 | 0 | 1 | 2 | 0 | 0 | 2 | 1 | 0 | 0 | 12 | 6 | 0 | 0 | 0 | 515 | 0 | 380 | 135 |
| 7 | | 1 | | | | 1 | 2 | | | 2 | 1 | | | 5 | 2 | | | | 150 | | 120 | 30 |
| 0 | | | | | | | | | | | | | | 0 | 1 | | | | 85 | | 60 | 25 |
| 0 | | | | | | | | | | | | | | 3 | 1 | | | | 85 | | 60 | 25 |
| 0 | | | | | | | | | | | | | | 2 | 1 | | | | 85 | | 60 | 25 |
| 2 | | | | 2 | | | | | | | | | | 2 | 1 | | | | 110 | | 80 | 30 |
| 3 | 0 | 1 | 0 | 0 | 0 | 0 | 1 | 0 | 0 | 1 | 0 | 0 | 0 | 12 | 6 | 0 | 0 | 0 | 425 | 0 | 320 | 105 |
| 3 | | 1 | | | | | 1 | | | 1 | | | | 5 | 2 | | | | 170 | | 140 | 30 |
| 0 | | | | | | | | | | | | | | 3 | 1 | | | | 85 | | 60 | 25 |
| 0 | | | | | | | | | | | | | | 2 | 1 | | | | 85 | | 60 | 25 |
| 0 | | | | | | | | | | | | | | 2 | 2 | | | | 85 | | 60 | 25 |
| 2 | 0 | 2 | 0 | 0 | 0 | 0 | 0 | 0 | 0 | 0 | 0 | 0 | 0 | 17 | 7 | 0 | 0 | 0 | 595 | 0 | 440 | 155 |
| 2 | | 2 | | | | | | | | | | | | 5 | 2 | | | | 170 | | 140 | 30 |
| 0 | | | | | | | | | | | | | | 2 | 1 | | | | 85 | | 60 | 25 |
| 0 | | | | | | | | | | | | | | 3 | 1 | | | | 85 | | 60 | 25 |
| 0 | | | | | | | | | | | | | | 2 | 1 | | | | 85 | | 60 | 25 |
| 0 | | | | | | | | | | | | | | 3 | 1 | | | | 85 | | 60 | 25 |
| 0 | | | | | | | | | | | | | | 2 | 1 | | | | 85 | | 60 | 25 |
| 5 | 0 | 2 | 0 | 2 | 0 | 0 | 1 | 0 | 0 | 0 | 0 | 0 | 0 | 10 | 6 | 0 | 0 | 0 | 525 | 0 | 385 | 140 |
| 3 | | 2 | | | | | 1 | | | | | | | 2 | 2 | | | | 150 | | 120 | 30 |
| 0 | | | | | | | | | | | | | | 2 | 1 | | | | 85 | | 60 | 25 |
| 2 | | | | 2 | | | | | | | | | | 2 | 1 | | | | 85 | | 60 | 25 |
| 0 | | | | | | | | | | | | | | 3 | 1 | | | | 120 | | 85 | 35 |
| 0 | | | | | | | | | | | | | | 1 | 1 | | | | 85 | | 60 | 25 |
| 4 | 0 | 1 | 0 | 0 | 0 | 0 | 1 | 1 | 0 | 0 | 0 | 0 | 1 | 8 | 6 | 0 | 0 | 0 | 510 | 0 | 380 | 130 |
| 4 | | 1 | | | | | 1 | 1 | | | | | 1 | 2 | 2 | | | | 170 | | 140 | 30 |
| 0 | | | | | | | | | | | | | | 2 | 1 | | | | 85 | | 60 | 25 |
| 0 | | | | | | | | | | | | | | 2 | 1 | | | | 85 | | 60 | 25 |
| 0 | | | | | | | | | | | | | | 2 | 1 | | | | 85 | | 60 | 25 |
| 0 | | | | | | | | | | | | | | 2 | 1 | | | | 85 | | 60 | 25 |
| 0 | | | | | | | | | | | | | | 0 | 1 | | | | 85 | | 60 | 25 |
| 1 | | | | | 1 | | | | | | | | | | | | | | 0 | | | |

第29表 消防団員数・装備・車庫等の状況

単位：人、台、本、㎡

（令和4年4月1日現在）

| 団・分団名 | 消防団員 | | | | | | | | 装備 | | | | 車庫 | | | | | | | | |
|--------|----------|---------|-----|-----|------|-----|-----|-------|----------------------------------|-------------|-----------------------|-------------|---------------|---------------------------|-----------|-----------------|------------------|-----------------------|----------------|----|----|
| | 総数 | 団長 | 副団長 | 分団長 | 副分団長 | 部長 | 班長 | 団員 | 自中 型 動 ボ ン 車 プ | 積 載 車 | ボ 小 型 動 力 | ホ ー ス | 所在地 | 建 築 年月日 | 構 造 | 敷地 面積 (㎡) | 建築 面積 (㎡) | 建築 延面積 (㎡) | 所有 区分 用地 | 建物 | |
| 定員 | 2,753 | 8 | 17 | 93 | 186 | 297 | 410 | 1,742 | | | | | 車庫数：151車庫 | | | | | | | | |
| 実員 | 2,397 | 8 | 17 | 93 | 183 | 291 | 392 | 1,413 | 32 | 124 | 154 | 4,130 | | | | | | | | | |
| 中消防団 | 199 | 1 | 2 | 10 | 19 | 28 | 36 | 103 | | 9 | 9 | 270 | 車庫数：9車庫 | | | | | | | | |
| 事務局 | 17 | 1 | 2 | 1 | 2 | 1 | 1 | 9 | | | | | | | | | | | | | |
| 分 団 | 白島 | 20 | | | 1 | 2 | 3 | 4 | 10 | | 1 | 1 | 30 | 白島北町 14-4 | H8.3.31 | 鉄骨造2階 | 120.09 | 47.69 | 95 | 市有 | 市有 |
| | 幟 | 22 | | | 1 | 2 | 3 | 4 | 12 | | 1 | 1 | 30 | 幟町3-50 | H11.5.24 | RC造2階 | 幟町児童館敷地内 | 幟町児童館 合築 | 111.8 | 市有 | 市有 |
| | 基町 | 17 | | | 1 | 2 | 3 | 4 | 7 | | 1 | 1 | 30 | 基町20-8 | S53.8.25 | RC造1階 | 中消防署基町出張 所敷地内 | | 67.27 | 市有 | 市有 |
| | 竹屋 | 18 | | | 1 | 1 | 3 | 3 | 10 | | 1 | 1 | 30 | 西平塚町 6-10 | S46.4.1 | 鉄骨造2階 の1階 | 88.92 | 西平塚 集会所合築 | 60.84 | 市有 | 市有 |
| | 千田 | 21 | | | 1 | 2 | 3 | 4 | 11 | | 1 | 1 | 30 | 千田町二 丁目5-3 | H23.10.31 | 鉄骨造2階 | 124.76 | 42.4 | 84.8 | 市有 | 市有 |
| | 中島 吉島 | 20 | | | 1 | 2 | 3 | 4 | 10 | | 1 | 1 | 30 | 羽衣町 16-34 | H8.3.31 | 鉄骨造2階 | 吉島公園敷地内 | 中島会館 合築 | 102.82 | 市有 | 市有 |
| | 広瀬 本川 | 23 | | | 1 | 2 | 3 | 4 | 13 | | 1 | 1 | 30 | 榎町2-1 | S45.5.16 | RC造3階の 1階 | 本川広瀬集会所 敷地内 | 本川広瀬集 会所合築 | 83.26 | 市有 | 市有 |
| | 舟入 神崎 | 20 | | | 1 | 2 | 3 | 4 | 10 | | 1 | 1 | 30 | 舟入中町 12-24 | H6.12.21 | RC造2階 | 249.91 | 88.64 | 152.44 | 市有 | 市有 |
| | 江波 | 21 | | | 1 | 2 | 3 | 4 | 11 | | 1 | 1 | 30 | 江波南二 丁目2-2 | H23.3.1 | 鉄骨造2階 | 191.5 | 42.4 | 83.17 | 市有 | 市有 |
| 東消防団 | 208 | 1 | 2 | 9 | 18 | 27 | 36 | 115 | 1 | 11 | 12 | 295 | 車庫数：11車庫 | | | | | | | | |
| 事務局 | 25 | 1 | 2 | 1 | 2 | 2 | 2 | 15 | | | | | | | | | | | | | |
| 分 団 | 福田 | 26 | | | 1 | 2 | 3 | 4 | 16 | | 2 | 2 | 45 | 福田四丁 目3955-1 3956-1 | S60.3.30 | 鉄骨造2階 | 120.01 | 49.74 | 95.24 | 市有 | 市有 |
| | 馬木 | 29 | | | 1 | 2 | 3 | 4 | 19 | 1 | 1 | 2 | 55 | | | | | | | | |
| | 車 庫 | 吉ヶ 口 | | | | | | | | | | | | 馬木二丁 目548-14 | H18.3.24 | 鉄骨造2階 | 104.01 | 42.4 | 84.8 | 市有 | 市有 |
| | | 大原 | | | | | | | | | | | | 馬木九丁 目1-4 | S61.12.28 | 鉄骨造2階 | 福木小学校敷地内 | 26.06 | 50.77 | 市有 | 市有 |
| | 温品 | 23 | | | 1 | 2 | 4 | 6 | 10 | | 3 | 3 | 70 | | | | | | | | |
| | 車 庫 | 温品 | | | | | | | | | | | | 温品五丁 目1-18 | S60.2.28 | RC造2階の 1階 | 東区役所温品出張 所敷地内 | 温品出張 所、温品集 会所合築 | 64.96 | 市有 | 市有 |
| | | 上温品 | | | | | | | | | | | | 上温品一 丁目34- 31 | H5.3.31 | 鉄骨造2階 | 144.91 | 40 | 80 | 市有 | 市有 |
| | | 菰口 | | | | | | | | | | | | 温品町菰 口226 | H4.3.31 | 鉄骨造2階 | 122.9 | 24.97 | 49.6 | 民有 | 市有 |
| | 戸坂 | 19 | | | 1 | 2 | 3 | 4 | 9 | | 1 | 1 | 25 | 戸坂出江 二丁目 10-26 | S48.7.16 | RC造3階の 1階 | 戸坂公民館敷地内 | 戸坂公民館 合築 | 66.43 | 市有 | 市有 |
| | 中山 | 23 | | | 1 | 2 | 3 | 4 | 13 | | 1 | 1 | 25 | 中山中町 11-3 | S63.3.25 | 鉄骨造2階 | 135.29 | 39.47 | 76.66 | 市有 | 市有 |
| | 牛田 | 17 | | | 1 | 2 | 3 | 4 | 7 | | 1 | 1 | 25 | 牛田旭二 丁目6-15 | S43.1 | RC造2階の 1階 | 牛田集会所敷地内 | 牛田集会所 合築 | 44.59 | 市有 | 市有 |
| | 尾長 | 27 | | | 1 | 2 | 3 | 4 | 17 | | 1 | 1 | 25 | 若草町1- 5 | S58.3.31 | 鉄骨造2階 | 138.72 | 41.98 | 80.6 | 市有 | 市有 |
| 矢賀 | 19 | | | 1 | 2 | 3 | 4 | 9 | | 1 | 1 | 25 | 矢賀二丁 目8-31 | R2.12.25 | 鉄骨造2階 | 矢賀中央集会所敷 地内 | 43.03 | 86.06 | 市有 | 市有 | |

| 団・分団名 | 消防団員 | | | | | | | | 装 備 | | | | 車 庫 | | | | | | | | |
|-------|------|----|---|----|----|----|----|-----|-----|----|----|-------------|--------------|------------|------------------|-----------------|-----------------|------------------|-------|----|----|
| | 総 | 団 | 副 | 分 | 副 | 部 | 班 | 団 | 自中 | 積 | ポ小 | ホ | 所在地 | 建 築 年月日 | 構 造 | 敷地 面積 (㎡) | 建築 面積 (㎡) | 建築 延面積 (㎡) | 所有 | | |
| | 数 | 長 | 長 | 長 | 長 | 長 | 長 | 員 | 型 | 載 | 型 | ー | | | | | | | 区 | 分 | |
| 南消防団 | 290 | 1 | 2 | 14 | 28 | 37 | 44 | 164 | | 12 | 16 | 340 | 車庫数:12車庫 | | | | | | | | |
| 事務局 | 19 | 1 | 2 | 1 | 2 | 2 | 2 | 9 | | | | | | | | | | | | | |
| 分 団 | 荒神 | 20 | | | 1 | 2 | 3 | 3 | 11 | 1 | 1 | 25 | 西蟹屋一丁目1-24 | H27.3.10 | 鉄骨造2階 | 221.09 | 49.95 | 99.9 | 市有 | 市有 | |
| | 大州 | 25 | | | 1 | 2 | 3 | 4 | 15 | 1 | 1 | 25 | 大州五丁目8-26 | S60.3.28 | 鉄骨造2階 | 111.61 | 38.84 | 77.2 | 市有 | 市有 | |
| | 青崎 | 16 | | | 1 | 2 | 3 | 2 | 8 | 1 | 1 | 25 | 青崎一丁目13-4 | S58.3.31 | 鉄骨造2階 | 青崎集会所敷地内 | 青崎集会所合築 | 44.03 | 市有 | 市有 | |
| | 段原 | 25 | | | 1 | 2 | 3 | 4 | 15 | 1 | 1 | 30 | 段原二丁目8-8 | H10.3.1 | 軽量鉄骨造2階 | 120.87 | 51.07 | 100.56 | 市有 | 市有 | |
| | 比治山 | 24 | | | 1 | 2 | 3 | 4 | 14 | 1 | 1 | 30 | 上東雲町8-4 | H24.11.1 | 鉄骨造2階 | 上東雲集会所敷地内 | 上東雲集会所合築 | 95.4 | 市有 | 市有 | |
| | 大河 | 21 | | | 1 | 2 | 3 | 4 | 11 | 1 | 1 | 30 | 旭一丁目14-12 | S56.3.31 | RC造3階の1階 | 大河集会所敷地内 | 大河集会所合築 | 76.1 | 市有 | 市有 | |
| | 皆実 | 14 | | | 1 | 2 | 2 | 2 | 7 | 1 | 1 | 30 | 皆実町六丁目3-17 | S48.7.13 | RC造3階の1・2階 | 皆実西部集会所敷地内 | 皆実西部集会所合築 | 81 | 市有 | 市有 | |
| | 仁保 | 21 | | | 1 | 2 | 3 | 4 | 11 | 1 | 1 | 30 | 仁保新町二丁目12-25 | S63.2.10 | 鉄骨造2階 | 下水道局東雲ポンプ場敷地内 | 40.91 | 77.1 | 市有 | 市有 | |
| | 楠那 | 28 | | | 1 | 2 | 3 | 4 | 18 | 1 | 1 | 30 | 丹那町1-26 | H9.3.31 | 鉄骨造2階 | 166 | 50.32 | 100.64 | 市有 | 市有 | |
| | 宇品 | 20 | | | 1 | 2 | 3 | 4 | 10 | 1 | 1 | 30 | 宇品御幸三丁目2-7 | H9.3.31 | 鉄骨造2階 | 244.62 | 50.16 | 100.32 | 市有 | 市有 | |
| | 海上 | 24 | | | 1 | 2 | 3 | 4 | 14 | 1 | 1 | 30 | 宇品海岸二丁目23-39 | S54.12.1 | RC造3階の1階 | 南消防署水上出張所敷地内 | 南消防署水上出張所合築 | 60.5 | 市有 | 市有 | |
| 似島 | 33 | | | 2 | 4 | 3 | 3 | 21 | 1 | 5 | 25 | 似島町家下752-74 | H9.10.1 | RC造3階の1・2階 | 似島合同庁舎敷地内 | 似島合同庁舎合築 | 80 | 市有 | 市有 | | |
| 西消防団 | 189 | 1 | 2 | 9 | 18 | 26 | 33 | 100 | | 9 | 9 | 240 | 車庫数:9車庫 | | | | | | | | |
| 事務局 | 21 | 1 | 2 | 1 | 2 | 2 | 2 | 11 | | | | | | | | | | | | | |
| 分 団 | 三篠大芝 | 27 | | | 1 | 2 | 3 | 4 | 17 | 1 | 1 | 30 | 三篠町三丁目16-23 | H13.8.28 | RC造3階の1・3階 | 西消防署三篠出張所敷地内 | 西消防署三篠出張所合築 | 105.29 | 市有 | 市有 | |
| | 天満 | 21 | | | 1 | 2 | 3 | 3 | 12 | 1 | 1 | 30 | 中広町一丁目18-8 | H22.2.19 | 鉄骨造2階 | 258.34 | 49.65 | 99.97 | 市有 | 市有 | |
| | 福島 | 13 | | | 1 | 2 | 3 | 4 | 3 | 1 | 1 | 30 | 都町43-10 | H12.4.1 | 鉄骨造地下1階地上8階の1・3階 | 西消防署敷地内 | 西消防署合築 | 108.2 | 市有 | 市有 | |
| | 観音 | 21 | | | 1 | 2 | 3 | 4 | 11 | 1 | 1 | 30 | 観音本町一丁目21-2 | S59.3.31 | 鉄骨造2階 | 観音本町集会所敷地内 | 観音本町集会所合築 | 72 | 市有 | 市有 | |
| | 己斐 | 17 | | | 1 | 2 | 3 | 4 | 7 | 1 | 1 | 25 | 己斐本町一丁目7-3 | S58.3.31 | RC造2階の1階 | 75.44 | 52.09 | 52.09 | 市有 | 市有 | |
| | 古田 | 30 | | | 1 | 2 | 3 | 4 | 20 | 2 | 2 | 45 | | | | | | | | | |
| | 車 庫 | 高須 | | | | | | | | | | | | 高須四丁目5-24 | H20.6.10 | 鉄骨造2階 | 318.07 | 38.34 | 76.68 | 市有 | 市有 |
| | | 田方 | | | | | | | | | | | | 田方一丁目11-38 | S60.12.24 | 鉄骨造2階 | 224.37 | 43.13 | 81.75 | 市有 | 市有 |
| | 草津庚午 | 16 | | | 1 | 2 | 3 | 4 | 6 | 1 | 1 | 25 | 庚午南二丁目5-1 | H28.3.11 | 鉄骨造2階 | 147.38 | 49.82 | 99.64 | 市有 | 市有 | |
| 井口 | 23 | | | 1 | 2 | 3 | 4 | 13 | 1 | 1 | 25 | 井口二丁目1-3 | S43.2.26 | RC造2階の1階 | 井口集会所敷地内 | 井口集会所合築 | 62.6 | 市有 | 市有 | | |

| 団・分団名 | 消防団員 | | | | | | | | 装 備 | | | | 車 庫 | | | | | | | | |
|--------|--------|--------|-------------|-------------|------------------|--------|--------|--------|--------------------------------------|-------------|-----------------------|-------------|---------------|----------------------|---------------|------------------|-----------------|------------------|---------------------------------|----|----|
| | 総 数 | 団 長 | 副 団 長 | 分 団 長 | 副 分 団 長 | 部 長 | 班 長 | 団 員 | 自 中 型 動 ボ ン 車 プ | 積 載 車 | ポ 小 型 動 力 | ホ ー ス | 所在地 | 建 築 年月日 | 構 造 | 敷地 面積 (㎡) | 建築 面積 (㎡) | 建築 延面積 (㎡) | 所 区 分 用 地 建 物 | | |
| 安佐南消防団 | 340 | 1 | 2 | 13 | 24 | 38 | 52 | 210 | 3 | 21 | 23 | 605 | 車庫数:22車庫 | | | | | | | | |
| 事務局 | 16 | 1 | 2 | 1 | | 2 | 2 | 8 | | | | | | | | | | | | | |
| 分 団 | 八木 | 19 | | 1 | 2 | 3 | 4 | 9 | | 2 | 2 | 50 | | | | | | | | | |
| | 車 庫 | 梅林 | | | | | | | | | | | 八木三丁目2-24 | H31.3.8 | 鉄骨造2階 | 梅林集会所敷地内 | 49.95 | 99.9 | 市有 | 市有 | |
| | | 上八木 | | | | | | | | | | | 八木八丁目18-6 | S58.3.31 | 鉄骨造2階 | 八木集会所敷地内 | 30.06 | 52.06 | 市有 | 市有 | |
| | 川内 | 32 | | | 1 | 2 | 3 | 4 | 22 | | 2 | 2 | 45 | 川内三丁目8-25 | H30.4.23 | 鉄骨造2階 | 川内集会所敷地内 | 62.16 | 124.32 | 市有 | 市有 |
| | 緑井 | 24 | | | 1 | 2 | 3 | 4 | 14 | | 2 | 2 | 50 | | | | | | | | |
| | 車 庫 | 岩谷 | | | | | | | | | | | | 緑井三丁目31-21 | H6.3.31 | 鉄骨造2階 | 167.75 | 24.97 | 49.6 | 民有 | 市有 |
| | | 緑井 | | | | | | | | | | | | 緑井六丁目29-34 | S57.3.31 | 鉄骨造2階 | 安佐南区役所佐東出張所敷地内 | 38.84 | 76.87 | 市有 | 市有 |
| | 古市 | 25 | | | 1 | 2 | 3 | 4 | 15 | | 2 | 2 | 50 | | | | | | | | |
| | 車 庫 | 古市 | | | | | | | | | | | | 古市二丁目6-3 | S61.11.3 | 鉄骨造2階 | 136.89 | 39.9 | 77.12 | 市有 | 市有 |
| | | 中筋 | | | | | | | | | | | | 中筋三丁目20-9 | R2.8.17 | 鉄骨造2階 | 191.76 | 36.5 | 73 | 市有 | 市有 |
| | 大須 | 25 | | | 1 | 2 | 3 | 4 | 15 | | 2 | 2 | 50 | | | | | | | | |
| | 車 庫 | 大町 | | | | | | | | | | | | 大町東三丁目956-1 956-3 | H4.3.31 | 鉄骨造1階 | 246 | | 59.48 | 国有 | 市有 |
| | | 毘沙門台 | | | | | | | | | | | | 毘沙門台二丁目48-5 | H6.12.21 | 鉄骨造2階 | 121.36 | 24.9 | 49.92 | 市有 | 市有 |
| | 安 | 30 | | | 1 | 2 | 3 | 4 | 20 | 1 | 1 | 2 | 55 | | | | | | | | |
| | 車 庫 | 上安 | | | | | | | | | | | | 相田二丁目4-37 | S46.7.30 | 鉄骨造2階の1階 | 215.99 | 相田集会所合築 | 119.23 | 市有 | 市有 |
| | | 高長 | | | | | | | | | | | | 高取北三丁目14-66 | H3.3.30 | 鉄骨造2階 | 92 | 32.38 | 59.1 | 市有 | 市有 |
| | 原 | 27 | | | 1 | 2 | 3 | 4 | 17 | | 2 | 2 | 45 | | | | | | | | |
| | 車 庫 | 原 | | | | | | | | | | | | 西原六丁目24-1 | R3.3.17 | 鉄骨造2階 | 原小学校敷地内 | 45.75 | 91.5 | 市有 | 市有 |
| | | 東原 | | | | | | | | | | | | 東原一丁目5-11 | H13.3.31 | 鉄骨造2階 | 271.75 | 51.34 | 77.76 | 国有 | 市有 |
| | 祇園 | 25 | | | 1 | 2 | 3 | 4 | 15 | | 1 | 1 | 25 | 祇園六丁目9-25 | H9.3.31 | 鉄骨造2階 | 116.56 | 50.85 | 101.7 | 市有 | 市有 |
| 長東 | 28 | | | 1 | 2 | 3 | 4 | 18 | | 2 | 2 | 50 | | | | | | | | | |
| 車 庫 | 長東 | | | | | | | | | | | | 長東二丁目22-26 | H29.3.16 | 鉄骨造2階 | 51.6 | 51.6 | 103.20 | 県有 | 市有 | |
| | 西 | | | | | | | | | | | | 長東西二丁目13-12 | H2.3.31 | 鉄骨造2階 | 59.96 | 27.95 | 55.64 | 市有 | 市有 | |
| 山本 | 25 | | | 1 | 2 | 3 | 4 | 15 | | 2 | 2 | 45 | 山本四丁目9-9 | S59.12.8 | 鉄骨造2階 | 204.11 | 99.61 | 146.97 | 県有 | 市有 | |
| 伴 | 24 | | | 1 | 2 | 3 | 4 | 14 | 1 | 1 | 2 | 60 | | | | | | | | | |
| 車 庫 | 奥畑 | | | | | | | | | | | | 伴西五丁目1126-1 | S57.12.28 | 鉄骨造2階 | 奥畑集会所同一敷地内 | 30.06 | 52.06 | 民有 | 市有 | |
| | 伴中央 | | | | | | | | | | | | 伴東四丁目18-6 | R3.1.29 | 鉄骨造4階 一部鉄骨鉄筋造 | 安佐南消防署沼田出張所同一敷地内 | 安佐南消防署沼田出張所合築 | 134.9 | 市有 | 市有 | |
| 戸山 | 40 | | | 1 | 2 | 3 | 6 | 28 | 1 | 2 | 2 | 80 | | | | | | | | | |
| 車 庫 | 吉山 | | | | | | | | | | | | 沼田町大字吉山1393-1 | H26.6.3 | 鉄骨造2階 | 218.54 | | 73 | 市有 | 市有 | |
| | 戸山中央 | | | | | | | | | | | | 沼田町大字阿戸3643 | S60.11.18 | 鉄骨造2階 | 243 | 41.47 | 78.7 | 市有 | 市有 | |
| | 阿戸 | | | | | | | | | | | | 沼田町大字阿戸1416-7 | S63.3.31 | 鉄骨造2階 | 71.9 | 28.55 | 55.04 | 市有 | 市有 | |

| 団・分団名 | 消防団員 | | | | | | | | 装 備 | | | | 車 庫 | | | | | | | | |
|--------|--------|--------|-------------|-------------|------------------|--------|--------|--------|--------------------------------------|-------------|----------------------------|-------------|---------------------|-----------------------|--------------|-----------------|-----------------|-----------------------|-----------------------|--------|----|
| | 総 数 | 団 長 | 副 団 長 | 分 団 長 | 副 分 団 長 | 部 長 | 班 長 | 団 員 | プ 中 自 型 動 ボ ン 車 | 積 載 車 | ポ 小 型 動 ボ 力 | ホ ー ス | 所在地 | 建 築 年月日 | 構 造 | 敷地 面積 (㎡) | 建築 面積 (㎡) | 建築 延面積 (㎡) | 所 区 分 用 地 | 建 物 | |
| 安佐北消防団 | 589 | 1 | 3 | 18 | 36 | 67 | 100 | 364 | 14 | 34 | 46 | 1,240 | 車庫数:47車庫 | | | | | | | | |
| 事務局 | 20 | 1 | 3 | 1 | 2 | 2 | 2 | 9 | | | | | | | | | | | | | |
| 分 団 | 井原 | 29 | | | 1 | 2 | 3 | 4 | 19 | 1 | 1 | 2 | 55 | | | | | | | | |
| | 車 庫 | 上市 | | | | | | | | | | | | 白木町大 字井原 2380-2 | R3.11.30 | 鉄骨造2階 | 523 | 36.5 | 73 | 民有 | 市有 |
| | | 下市 | | | | | | | | | | | | 白木町大 字井原 4372 | S60.10.11 | 鉄骨造2階 | 183.99 | 39.87 | 77.1 | 市有 | 市有 |
| | 志屋 | 20 | | | 1 | 2 | 3 | 4 | 10 | 1 | 1 | 2 | 55 | | | | | | | | |
| | 車 庫 | 梶名 | | | | | | | | | | | | 白木町大 字志路 5512-1 | H6.3.31 | 鉄骨造2階 | 292.49 | 25.87 | 50.83 | 民有 | 市有 |
| | | 志路 | | | | | | | | | | | | 白木町大 字志路 3925-4 | S53.3.15 | 鉄骨造2階 | 109.52 | 志屋集会所・ 志屋診療所合 築 | 83.2 | 市有 | 市有 |
| | 高南 | 39 | | | 1 | 2 | 5 | 8 | 23 | 1 | 3 | 4 | 95 | | | | | | | | |
| | 車 庫 | 堀越 | | | | | | | | | | | | 白木町大 字秋山 2324 | H2.12.1 | 鉄骨造2階 | 157.01 | 53.9 | 89.71 | 市有 | 市有 |
| | | 桧山 | | | | | | | | | | | | 白木町大 字弓投 5048-1 | R3.10.26 | 鉄骨造2階 | 453 | | 77 | 民有 | 市有 |
| | | 原 | | | | | | | | | | | | 白木町大 字秋山 836-3 | H4.3.1 | 鉄骨造2階 | 76.47 | 24.97 | 49.66 | 市有 | 市有 |
| | 三田 | 42 | | | 1 | 2 | 4 | 6 | 29 | 1 | 2 | 3 | 80 | | | | | | | | |
| | 車 庫 | 福永 | | | | | | | | | | | | 白木町大 字三田 5961-1 | H4.3.31 | 鉄骨造1階 | 250.87 | 50 | 50 | 市有 | 市有 |
| | | 畑 | | | | | | | | | | | | 白木町大 字三田 7184-4 | H5.3.31 | 鉄骨造2階 | 49.81 | 40.66 | 79.18 | 市有 | 市有 |
| | | 吉永 | | | | | | | | | | | | 白木町大 字三田字 9864 | S57.3.31 | 鉄骨造2階 | 82.5 | 28.46 | 50.46 | 民有 | 市有 |
| | 狩小川 | 41 | | | 1 | 2 | 5 | 8 | 25 | 1 | 3 | 4 | 100 | | | | | | | | |
| | 車 庫 | 湯坂 | | | | | | | | | | | | 狩留家町 625-1 | S60.11.19 | 鉄骨造2階 | 101.51 | 27.59 | 52.39 | 民有 | 市有 |
| | | 狩留家 | | | | | | | | | | | | 狩留家町 2907-2 | S62.3.31 | 鉄骨造2階 | 93.94 | 37.37 | 72.41 | 民有 | 市有 |
| | | 小河原 | | | | | | | | | | | | 小河原町 1062-1 | S57.3.31 | 鉄骨造2階 | 64.36 | 27.82 | 54.16 | 民有 | 市有 |
| | | 上深川 | | | | | | | | | | | | 上深川町 807-3 | S59.12.15 | 鉄骨造2階 | 44.73 | 27.51 | 52.3 | 民有 | 市有 |
| | 深川 | 32 | | | 1 | 2 | 3 | 4 | 22 | 1 | 1 | 2 | 55 | | | | | | | | |
| 車 庫 | 深川 | | | | | | | | | | | | 深川五丁 目37-27 | H31.3.14 | 鉄骨造2階 | 124 | 49.95 | 99.9 | 市有 | 市有 | |
| | 下深川 | | | | | | | | | | | | 深川一丁 目5-12 | S58.3.31 | 鉄骨造2階 の1階 | 深川集会所敷地内 | 深川集会所 合築 | 50.31 | 市有 | 市有 | |
| 落合 | 30 | | | 1 | 2 | 4 | 6 | 17 | | 3 | 3 | 70 | | | | | | | | | |
| 車 庫 | 玖 | | | | | | | | | | | | 落合二丁 目41-23 | S55.3.31 | 鉄骨造2階 の1階 | 玖村会館敷地内 | 玖村会館合 築 | 74.72 | 市有 | 市有 | |
| | 諸木 | | | | | | | | | | | | 落合南九 丁目4-33 | S62.12.7 | 鉄骨造2階 | 101.79 | 29.74 | 50.81 | 市有 | 市有 | |
| | 岩上 | | | | | | | | | | | | 落合南二 丁目4-5 | S57.3.31 | 鉄骨造2階 の1階 | 落合集会所敷地内 | 落合集会所 合築 | 50 | 市有 | 市有 | |
| 口田 | 31 | | | 1 | 2 | 3 | 4 | 21 | | 2 | 2 | 50 | | | | | | | | | |
| 車 庫 | 矢口 | | | | | | | | | | | | 口田南七 丁目18- 22 | S49.10.27 | 鉄骨造2階 の1階 | 250.61 | 口田集会所 合築 | 23.45 | 市有 | 市有 | |
| | 小田 | | | | | | | | | | | | 口田南二 丁目21- 23 | H1.3.31 | 鉄骨造1階 | 口田南集会所敷地 内 | 口田南集会所 合築 | 49.5 | 市有 | 市有 | |

| 団・分団名 | 消防団員 | | | | | | | | 装 備 | | | | 車 庫 | | | | | | | |
|--------|---------|--------|-------------|-------------|------------------|--------|--------|--------|---------------------------------|-------------|----------------------------|-------------|------------------------|------------|--------------|-----------------|-----------------|------------------|----------------|--------|
| | 総 数 | 団 長 | 副 団 長 | 分 団 長 | 副 分 団 長 | 部 長 | 班 長 | 団 員 | 自 中 型 動 ボ ン 車 | 積 載 車 | ポ 小 型 動 プ カ | ホ ー ス | 所在地 | 建 築 年月日 | 構 造 | 敷地 面積 (㎡) | 建築 面積 (㎡) | 建築 延面積 (㎡) | 所有 区分 用地 | 建 物 |
| 分 庫 | 大林 | 34 | | | 1 | 2 | 3 | 6 | 22 | 1 | 2 | 3 | 80 | | | | | | | |
| | 大林 | | | | | | | | | | | | 大林二丁目 2-1 | H4.3.31 | 鉄骨造2階 | 234.72 | 36.1 | 70.7 | 市有 | 市有 |
| | 大杉 | | | | | | | | | | | | 大林三丁目 10-4 | S59.12.15 | 鉄骨造2階 | 64.51 | 27.51 | 52.3 | 市有 | 市有 |
| | 桧山 | | | | | | | | | | | | 大林町2583- 3 | H7.3.31 | 鉄骨造2階 | 87.04 | 25.87 | 50.83 | 市有 | 市有 |
| 三入 | 36 | | | 1 | 2 | 4 | 6 | 23 | 1 | 2 | 3 | 80 | | | | | | | | |
| 分 庫 | 町屋 | | | | | | | | | | | | 三入一丁目 2-2 | H3.3.30 | 鉄骨造2階 | 37.25 | 22.27 | 41.74 | 市有 | 市有 |
| | 桐原 | | | | | | | | | | | | 可部町大字 桐原759-3 | H8.3.31 | 鉄骨造2階 | 154.65 | 30.4 | 60.8 | 民有 | 市有 |
| | 南原 | | | | | | | | | | | | 可部町大字 南原31-1 | H29.7.21 | 鉄骨造2階 | 160.02 | 49.95 | 99.9 | 民有 | 市有 |
| 可部 | 36 | | | 1 | 2 | 5 | 8 | 20 | 1 | 3 | 3 | 100 | | | | | | | | |
| 分 庫 | 折目 | | | | | | | | | | | | 可部三丁目 31-21 | H1.3.31 | 鉄骨造2階 | 71.21 | 35.32 | 70.36 | 市有 | 市有 |
| | 上中 | | | | | | | | | | | | 可部四丁目 13-26 | H14.3.22 | 鉄骨造2階 | 安佐北区役所敷地内 | 37.7 | 75.4 | 市有 | 市有 |
| | 中島 | | | | | | | | | | | | 可部南四丁 目26-13 | S53.5.30 | RC造3階の 1階 | 安佐北消防署敷地内 | 安佐北消防 署合築 | 21 | 市有 | 市有 |
| | 上原 | | | | | | | | | | | | 可部東二丁 目25-2 | S56.4.21 | 鉄骨造2階 の1階 | 可部南集会所同一 敷地内 | 可部南集會 所合築 | 46.87 | 民有 | 市有 |
| 龜山 | 49 | | | 1 | 2 | 5 | 8 | 33 | 1 | 3 | 3 | 100 | | | | | | | | |
| 分 庫 | 龜山 | | | | | | | | | | | | 龜山南三丁 目14-5 | H1.3.31 | 鉄骨造2階 | 112.7 | 37.44 | 73.88 | 市有 | 市有 |
| | 龜山西 | | | | | | | | | | | | 龜山西二丁 目3-1 | H6.3.31 | 鉄骨造2階 | 211.81 | 24.97 | 49.94 | 市有 | 市有 |
| | 大野 | | | | | | | | | | | | 可部町大字 勝木1109-2 | R3.3.10 | 鉄骨造2階 | 479.02 | 52.23 | 89.46 | 市有 | 市有 |
| | 大畑 | | | | | | | | | | | | 可部町大字 穂が谷2636- 1 | H2.3.31 | 鉄骨造2階 | 99 | 27.8 | 51.3 | 民有 | 市有 |
| 鈴張 | 34 | | | 1 | 2 | 4 | 6 | 21 | 1 | 2 | 3 | 80 | | | | | | | | |
| 分 庫 | 東 | | | | | | | | | | | | 安佐町大字 鈴張760-3 | R1.9.18 | 鉄骨造2階 | 99.23 | 38.025 | 76.5 | 民有 | 市有 |
| | 郷 | | | | | | | | | | | | 安佐町大字 鈴張2019-5 | H1.3.31 | 鉄骨造2階 | 安佐鈴張住宅敷地 内 | 36.68 | 71.73 | 市有 | 市有 |
| | 西 | | | | | | | | | | | | 安佐町大字 鈴張4366-4 | S59.2.9 | 鉄骨造1階 | 86.71 | | 49.4 | 市有 | 市有 |
| 飯室 | 22 | | | 1 | 2 | 3 | 4 | 12 | 1 | | 1 | 35 | 安佐町大字 飯室1471-3 | H30.4.27 | 鉄骨造2階 | 132.38 | 49.3 | 98.6 | 市有 | 市有 |
| 小河内 | 35 | | | 1 | 2 | 3 | 4 | 25 | 1 | 1 | 2 | 55 | | | | | | | | |
| 分 庫 | 本郷 | | | | | | | | | | | | 安佐町大字 小河内3424- 4 | H27.11.30 | 鉄骨造2階 建 | 178.96 | 50.86 | 97.2 | 市有 | 市有 |
| | 小浜 | | | | | | | | | | | | 安佐町大字 小河内659-2 | H22.3.17 | 鉄骨造1階 | 271.4 | | 69.39 | 市有 | 市有 |
| 久地 | 30 | | | 1 | 2 | 4 | 6 | 17 | 1 | 2 | 3 | 80 | | | | | | | | |
| 分 庫 | 幸ノ 神 | | | | | | | | | | | | 安佐町大字 久地381-10 | H2.3.31 | 鉄骨造1階 | 130.75 | 50.4 | 50.11 | 民有 | 市有 |
| | 久地 | | | | | | | | | | | | 安佐町大字 久地4492 | S57.3.31 | 鉄骨造2階 | 久地集会所敷地内 | 38.84 | 77.2 | 市有 | 市有 |
| | 宇賀 | | | | | | | | | | | | 安佐町大字 久地7681 | S58.3.31 | 鉄骨造1階 | 98.73 | | 40.13 | 民有 | 市有 |
| 日浦 | 29 | | | 1 | 2 | 4 | 6 | 16 | | 3 | 3 | 70 | | | | | | | | |
| 分 庫 | 毛木 | | | | | | | | | | | | 安佐町大字 毛木91-1 | H3.3.30 | 鉄骨造1階 | 143.66 | | 52.91 | 市有 | 市有 |
| | 後山 | | | | | | | | | | | | 安佐町大字 後山1411-5 | S55.3.31 | 鉄骨造2階 | 後山集会所敷地内 | 後山集會所 合築 | 80 | 市有 | 市有 |
| | 筒瀬 | | | | | | | | | | | | 安佐町大字 筒瀬559-1 | S62.12.28 | 鉄骨造2階 | 99.66 | 28.55 | 54.74 | 市有 | 市有 |

| 団・分団名 | 消防団員 | | | | | | | | 装 備 | | | | 車 庫 | | | | | | | | |
|--------|--------|--------|-------------|-------------|------------------|--------|--------|--------|---------------------------------|-------------|----------------------------|-------------|---------------------|----------------------|-----------|-----------------|-----------------|------------------|----------------|----|----|
| | 総 数 | 団 長 | 副 団 長 | 分 団 長 | 副 分 団 長 | 部 長 | 班 長 | 団 員 | 自 中 型 動 ボ ン 車 | 積 載 車 | ポ 小 型 動 プ 力 | ホ ー ス | 所在地 | 建 築 年月日 | 構 造 | 敷地 面積 (㎡) | 建築 面積 (㎡) | 建築 延面積 (㎡) | 所有 区分 用地 | 建物 | |
| 安芸消防団 | 263 | 1 | 2 | 10 | 20 | 31 | 39 | 160 | 9 | 8 | 17 | 485 | 車庫数:16車庫 | | | | | | | | |
| 事務局 | 19 | 1 | 2 | 1 | 2 | 2 | | 11 | | | | | | | | | | | | | |
| 分 団 | 瀬野 | 45 | | | 1 | 2 | 4 | 6 | 32 | 1 | 2 | 3 | 80 | | | | | | | | |
| | 車 庫 | 大山 | | | | | | | | | | | | 上瀬野町 3134-4 | S57.12.27 | 鉄骨造1階 | 109.18 | | 49.86 | 市有 | 市有 |
| | | 中原 | | | | | | | | | | | | 上瀬野一 丁目18- 14 | H5.3.31 | 鉄骨造2階 | 188.42 | 28.29 | 49.93 | 市有 | 市有 |
| | | 落合 | | | | | | | | | | | | 瀬野一丁 目2-3 | H3.3.30 | 鉄骨造2階 | 110.48 | 39.96 | 79.6 | 市有 | 市有 |
| | 中野 | 26 | | | 1 | 2 | 4 | 6 | 13 | 1 | 2 | 3 | 80 | | | | | | | | |
| | 車 庫 | 中央 | | | | | | | | | | | | 中野三丁 目21-1 | S59.1.5 | 鉄骨造2階 | 37.6 | 36.23 | 71.97 | 市有 | 市有 |
| | | 中須賀 | | | | | | | | | | | | 中野五丁 目20-1 | R2.9.23 | 鉄骨造2階 | 中野集会所敷地内 | 36.5 | 73 | 市有 | 市有 |
| | | 押手 | | | | | | | | | | | | 中野東二 丁目 7504-1 | H30.3.22 | 鉄骨造2階 | 101.27 | 36.5 | 73 | 民有 | 市有 |
| | 畑賀 | 28 | | | 1 | 2 | 3 | 4 | 18 | 1 | 1 | 2 | 55 | | | | | | | | |
| | 車 庫 | 畑賀 | | | | | | | | | | | | 畑賀三丁 目19-12 | R5.2.14 | 鉄骨造2階 | 164.45 | 49.95 | 99.9 | 市有 | 市有 |
| | | 為角 | | | | | | | | | | | | 畑賀町 3183-4 | H1.3.31 | 鉄骨造2階 | 118.44 | 26.79 | 52.98 | 民有 | 市有 |
| | 阿戸 | 30 | | | 1 | 2 | 3 | 4 | 20 | 1 | 1 | 2 | 55 | 阿戸町 2898-13 | R1.6.18 | 鉄骨造2階 | 490 | 92.8 | 163.2 | 市有 | 市有 |
| | 船越東 | 25 | | | 1 | 2 | 3 | 4 | 15 | 1 | 1 | 2 | 55 | | | | | | | | |
| | 車 庫 | 船越東 | | | | | | | | | | | | 船越五丁 目22-1 | S58.12.26 | 鉄骨造2階 | 船越小学校敷地内 | 37.99 | 75.36 | 市有 | 市有 |
| | | 荷場 | | | | | | | | | | | | 船越三丁 目14-15 | H6.3.31 | 鉄骨造2階 | 85 | 24.96 | 49.64 | 市有 | 市有 |
| | 船越西 | 26 | | | 1 | 2 | 3 | 4 | 16 | 1 | 1 | 2 | 55 | | | | | | | | |
| | 車 庫 | 西 | | | | | | | | | | | | 船越三丁 目2-15 | H8.3.31 | 鉄骨造2階 | 162.45 | 58.86 | 115.62 | 市有 | 市有 |
| | | 鴻治 | | | | | | | | | | | | 船越南三 丁目6-12 | H2.3.31 | 鉄骨造2階 | 167.41 | 27 | 52.98 | 市有 | 市有 |
| | 矢野東 | 16 | | | 1 | 2 | 3 | 3 | 7 | 1 | | 1 | 35 | 矢野東五 丁目7-14 | H30.3.23 | 鉄骨造2階 | 198.7 | 66.38 | 116.2 | 市有 | 市有 |
| | 矢野西 | 27 | | | 1 | 2 | 3 | 4 | 17 | 1 | | 1 | 35 | 矢野西四 丁目13- 11 | H11.6.22 | 鉄骨造2階 | 214.79 | 43.62 | 81.06 | 市有 | 市有 |
| 矢野南 | 21 | | | 1 | 2 | 3 | 4 | 11 | 1 | | 1 | 35 | 矢野東六 丁目22- 10 | H5.3.31 | 鉄骨造2階 | 88 | 39.96 | 79.58 | 市有 | 市有 | |

| 団・分団名 | 消防団員 | | | | | | | | 装 備 | | | | 車 庫 | | | | | | | | |
|--------|--------|----------|-------------|-------------|------------------|--------|--------|--------|--------------------------------------|-------------|--------------------------------------|-------------|------------------------|-------------------------|-------------|-----------------|----------------------|------------------|----------------|----|----|
| | 総 数 | 団 長 | 副 団 長 | 分 団 長 | 副 分 団 長 | 部 長 | 班 長 | 団 員 | 自 中 型 動 ボ ン 車 プ | 積 載 車 | ポ 小 型 動 ボ ン 車 プ | ホ ー ス | 所在地 | 建 築 年月日 | 構 造 | 敷地 面積 (㎡) | 建築 面積 (㎡) | 建築 延面積 (㎡) | 所有 区分 用地 | 建物 | |
| 佐伯消防団 | 319 | 1 | 2 | 10 | 20 | 37 | 52 | 197 | 5 | 20 | 22 | 655 | 車庫数:25車庫 | | | | | | | | |
| 事務局 | 21 | 1 | 2 | 1 | 2 | 2 | 2 | 11 | | | | | | | | | | | | | |
| 分 団 | 水内 | 39 | | | 1 | 2 | 5 | 7 | 24 | 1 | 3 | 3 | 110 | | | | | | | | |
| | 車 庫 | 久日市 | | | | | | | | | | | | 湯来町下 827-2 | H24.12.24 | 鉄骨造1階 | 236.25 | 82.62 | 82.62 | 市有 | 市有 |
| | | 堂原 | | | | | | | | | | | | 湯来町麦谷 1746-3 | H11.3.31 | 木造1階一 部鉄骨 | 1,173.48 (内100民地) | | 91.57 | 市有 | 市有 |
| | | 皆草 | | | | | | | | | | | | 湯来町麦谷 537-9 | H22.11.19 | 鉄骨造2階 | 87.67 | 37.21 | 74.11 | 市有 | 市有 |
| | | 和田 | | | | | | | | | | | | 湯来町和田 678-1 | H5.3.31 | 鉄骨造1階 | 280.97 | | 60.3 | 民有 | 市有 |
| | 上水内 | 39 | | | 1 | 2 | 4 | 6 | 26 | 1 | 2 | 2 | 85 | | | | | | | | |
| | 車 庫 | 打尾谷 | | | | | | | | | | | | 湯来町多田 2999-4 | S61.3.31 | 鉄骨造1階 | 96 | | 59.31 | 民有 | 市有 |
| | | 湯来 | | | | | | | | | | | | 湯来町多田 2434-1 | H26.5.8 | 鉄骨造1階 | 495.67 | | 95 | 市有 | 市有 |
| | | 上多田 | | | | | | | | | | | | 湯来町多田 525-1 | H23.3.1 | 鉄骨造2階 | 176 | 38.34 | 75.45 | 市有 | 市有 |
| | 砂谷 | 38 | | | 1 | 2 | 5 | 8 | 22 | 1 | 3 | 3 | 110 | | | | | | | | |
| | 車 庫 | 大森 | | | | | | | | | | | | 湯来町伏谷 1283-1 | H20.6.10 | 鉄骨造1階 | 128.95 | | 74.83 | 市有 | 市有 |
| | | 川角 | | | | | | | | | | | | 湯来町伏谷 14-1 | H19.2.22 | 鉄骨造2階 | 105.08 | 50.28 | 100.56 | 市有 | 市有 |
| | | 葛原 | | | | | | | | | | | | 湯来町葛原 705-7 | H2.3.31 | 木造1階 | 122 | | 36.44 | 市有 | 市有 |
| | | 桐 | | | | | | | | | | | | 湯来町白砂 583-1 | H24.1.9 | 鉄骨造2階 | 桐集会所敷地内 | 36.78 | 73 | 市有 | 市有 |
| | 石内 | 42 | | | 1 | 2 | 4 | 6 | 29 | 1 | 2 | 3 | 80 | | | | | | | | |
| | 車 庫 | 上中 | | | | | | | | | | | | 五日市町大 字石内3437- 3 | S61.3.31 | 鉄骨造2階 | 72.67 | 22.64 | 42.24 | 市有 | 市有 |
| | | 下沖 | | | | | | | | | | | | 五日市町大 字石内字桑 原1-2 | H27.3.4 | 鉄骨造2階 建 | 160.6 | 36.5 | 73 | 市有 | 市有 |
| | | 五月が丘 | | | | | | | | | | | | 五月が丘五 丁目21-25 | H31.3.13 | 鉄骨造2階 | 185.62 | 36.5 | 73 | 市有 | 市有 |
| | 河内 | 29 | | | 1 | 2 | 3 | 4 | 19 | 1 | 1 | 2 | 55 | | | | | | | | |
| | 車 庫 | 上河 内 | | | | | | | | | | | | 五日市町大 字上河内 1602-1 | S62.12 | 鉄骨造2階 | 105 | 39.96 | 77.16 | 市有 | 市有 |
| | | 白川 | | | | | | | | | | | | 五日市町大 字下河内 1238-4 | S59.6.12 | ブロック造1 階 | 127.83 | | 41.3 | 市有 | 市有 |
| | 八幡 | 34 | | | 1 | 2 | 4 | 6 | 21 | | 3 | 3 | 70 | | | | | | | | |
| | 車 庫 | 八幡 町中 | | | | | | | | | | | | 八幡三丁目 24-3 | S62.3.31 | 鉄骨造2階 | 106.55 | 39.97 | 77.16 | 市有 | 市有 |
| | | 利松 | | | | | | | | | | | | 利松一丁目3 | S57.10.29 | ブロック造1 階 | 237.14 | | 38.87 | 市有 | 市有 |
| | | 美鈴 が丘 | | | | | | | | | | | | 美鈴が丘南 三丁目 1-10 | S57.3.27 | ブロック造1 階 | 493 | | 39.06 | 市有 | 市有 |
| 観音 | 33 | | | 1 | 2 | 4 | 6 | 20 | | 3 | 3 | 70 | | | | | | | | | |
| 車 庫 | 倉重 | | | | | | | | | | | | 観音台三丁 目18-6 | R3.5.7 | 鉄筋造2階 | 191.9 | 36.5 | 73 | 市有 | 市有 | |
| | 屋代 | | | | | | | | | | | | 屋代三丁目 15-32 | S59.12.12 | ブロック造1 階 | 71.9 | | 34.96 | 民有 | 市有 | |
| | 三宅下 | | | | | | | | | | | | 三宅四丁目 12-32 | H11.3.31 | 鉄骨造2階 | 278.25 | 35.32 | 70.36 | 市有 | 市有 | |
| 五日市北 | 21 | | | 1 | 2 | 3 | 3 | 12 | | 2 | 2 | 50 | | | | | | | | | |
| 車 庫 | 南 | | | | | | | | | | | | 五日市一丁 目5-35 | S55.12 | ブロック造1 階 | 68.35 | | 30.73 | 市有 | 市有 | |
| | 北 | | | | | | | | | | | | 五日市中央 六丁目 1-79-7 | H9.3.31 | 鉄骨造2階 | 660 | 50.16 | 100.32 | 市有 | 市有 | |
| 五日市南 | 23 | | | 1 | 2 | 3 | 4 | 13 | | 1 | 1 | 25 | 海老園三丁 目5-5 | H2.3.31 | 鉄骨造2階 | 73.07 | 37.44 | 74.88 | 市有 | 市有 | |

第30表 消防団員の年報酬・出務報酬

単位:円

(令和4年4月1日現在)

| 区 分 | 団 長 | 副団長 | 分団長 | 副分団長 | 部 長 | 班 長 | 団 員 (機能別団員) |
|-----------|---|--------|--------|--------|--------|--------|--------------------|
| 年 報 酬 額 | 82,500 | 69,000 | 50,500 | 45,500 | 38,500 | 37,000 | 36,000 (12,000) |
| 出 務 報 酬 額 | 1回につき2時間未満2,700円、2時間以上5時間未満4,000円、5時間以上8,000円 | | | | | | |

第31表 消防団員の年齢

単位:人

(令和4年4月1日現在)

| 階 級 | 総 数 | 20歳 以下 | 21～25 | 26～30 | 31～35 | 36～40 | 41～45 | 46～50 | 51～55 | 56歳 以上 |
|---------|-------|-----------|-------|-------|-------|-------|-------|-------|-------|-----------|
| 総 数 | 2,397 | 13 | 45 | 71 | 147 | 221 | 348 | 472 | 407 | 673 |
| 団 長 | 8 | | | | | | | | | 8 |
| 副 団 長 | 17 | | | | | | | | | 17 |
| 分 団 長 | 93 | | | | | | 1 | 4 | 10 | 78 |
| 副 分 団 長 | 183 | | | | | 1 | 3 | 13 | 45 | 121 |
| 部 長 | 291 | | | | 2 | 9 | 25 | 50 | 85 | 120 |
| 班 長 | 392 | | 1 | 2 | 11 | 29 | 65 | 117 | 89 | 78 |
| 団 員 | 1,413 | 13 | 44 | 69 | 134 | 182 | 254 | 288 | 178 | 251 |

第32表 消防団員の在職年数

単位:人

(令和4年4月1日現在)

| 階 級 | 総 数 | 1年 未満 | 1年以上 5年未満 | 5～10 | 10～15 | 15～20 | 20～25 | 25～30 | 30年 以上 |
|---------|-------|----------|--------------|------|-------|-------|-------|-------|-----------|
| 総 数 | 2,397 | 88 | 312 | 497 | 376 | 363 | 274 | 235 | 252 |
| 団 長 | 8 | | | | | | | | 8 |
| 副 団 長 | 17 | | | | | | 2 | 2 | 13 |
| 分 団 長 | 93 | | | 3 | 5 | 11 | 20 | 21 | 33 |
| 副 分 団 長 | 183 | | 1 | 7 | 18 | 26 | 36 | 30 | 65 |
| 部 長 | 291 | | 1 | 27 | 40 | 64 | 53 | 67 | 39 |
| 班 長 | 392 | | 20 | 72 | 97 | 88 | 61 | 32 | 22 |
| 団 員 | 1,413 | 88 | 290 | 388 | 216 | 174 | 102 | 83 | 72 |