The Hiroshima Brand

ザ・広島ブランド

加工品等

広島市・広島城(image photo)

自然と歴史の町・狩留家が育んだ「狩留家なす」は絶品

3個入箱 2,160円(税込)

狩留家なす

特定非営利活動法人NPO狩留家　広島市安佐北区

〒739-1753
広島市安佐北区
狩留家町3544-1
TEL (082) 844-0826

「純国産」だから安心 コクと旨みのある味付け海苔

板のり5枚分(8切40枚)550円(税込)

広島かき味のり

丸徳海苔株式会社　広島市西区

〒733-0833
広島市西区
商工センター7丁目1-40
TEL (082) 277-3838

牡蠣づくし！広島の牡蠣を存分に堪能

1,600円(税込)

しゃもじかきめし

広島駅弁当株式会社　広島市東区

〒732-0042
広島市東区矢賀5丁目1-2
TEL (082) 286-0181

行列のできる名店「みっちゃん総本店」井畝満夫の味

1,188円(税込)

みっちゃん総本店 冷凍広島流お好み焼

株式会社ISE広島育ち　広島市佐伯区

〒731-5109
広島市佐伯区石内北5-3-13
TEL (082) 208-1968

歴史・伝統・実績を引き継ぐ広島血統を持つ広島和牛元就

要相談

広島血統和牛 元就

全国農業協同組合連合会広島県本部　広島市安佐南区

〒731-0124
広島市安佐南区
大町東2丁目14-12
TEL (082) 554-4900

こだわり続けて100余年 食卓を彩る名脇役

[18g]140円(税込)、復刻版[缶入り20g]540円(税込)

旅行の友 (ふりかけ)

田中食品株式会社　広島市西区

〒733-0032
広島市西区東観音町3-22
TEL (082) 232-1331

牡蠣の旨味つまった郷土の味わい

2人前1,404円(税込)・3人前1,836円(税込)

広島かきめしの素 **かきめし**

有限会社珍味処なかむら　広島市中区

〒730-0805
広島市中区十日市町2丁目5-1
TEL (082) 295-6717

広島の海の味ちりめんをお手軽お煎餅で

702円(税込)

まるごとちりめん煎餅

有限会社石野水産　呉市

〒737-1377
広島県呉市倉橋町17978-4
TEL (0823) 54-1505

変わらず飽きのこないおいしさ

[36g]216円、[瓶45g]400円、各(税込)

瀬戸風味®

三島食品株式会社　広島市中区

〒730-8661
広島市中区南吉島2丁目1-53
TEL (082) 245-3211

磯の香り豊かなかきめしの素

[米2合用/155g]972円(税込)

かきめし

三島食品株式会社　広島市中区

〒730-8661
広島市中区南吉島2丁目1-53
TEL (082) 245-3211

「何も足さない」牡蠣だけを使った煎餅

864円(税込)

江波せんべい **海鮮しぼり焼牡蠣**

巴屋清信有限会社　広島市中区

〒730-0847
広島市中区舟入南4丁目4-16
TEL (082) 293-3171

かわいいサクラ 明るく元気なソーセージ

メーカー希望小売価格[255g]432円(税込)

サクラ咲く **花ソーセージ**

福留ハム株式会社　広島市西区

〒733-0832
広島市西区草津港2丁目6-63
TEL (082) 278-1311

あなご本来の美味しさ

1箱／4本入り　1,250円(税込)

あなご竹輪

株式会社出野水産　広島市西区

〒733-0832
広島市西区草津港1丁目10-26
TEL (082) 278-1614

昔ながらの素朴な味わい モチモチッとした食感

[160g]356円(税込)

広島県産原料使用 **だんごの粉**

株式会社上万糧食製粉所　広島市安佐南区

〒731-3168
広島市安佐南区
伴南2丁目5-19-13
TEL (082) 849-5783

ごはんに良し ビールにも良し

小箱1,404円(税込)・小間紙1,836円(税込)

広島の味 **かきしぐれ**

有限会社珍味処なかむら　広島市中区

〒730-0805
広島市中区十日市町2丁目5-1
TEL (082) 295-6717

味わいの一品

都市機能が集積した活力あるまち「広島」は、豊かな自然に恵まれた四季折々の旬の素材が豊富な地域でもあります。こうした広島で親しまれている「ザ・広島ブランド」味わいの一品をご紹介します。

全国的にも評価の高いブランド牡蠣

[むき身1kg/進物箱入り]4,000円(税込) 他

草津かき

草津かき組合(興梠宗雄・興本一登・興岡一新・大谷輝彦・大可男・大島久剛)　広島市西区

〒733-0832
広島市西区草津港1丁目13-7
TEL (082) 277-4641

赤しその香り豊かな古漬

[250g]680円、[竹皮/110g]486円、各(税込)

安藝紫

株式会社山豊　広島市安佐南区

〒731-3196
広島市安佐南区伴東町79-2
TEL (082) 848-7778

手軽でヘルシー“広島らしい”おつまみ蒲鉾

[1袋/5枚入り(1枚40g)]600円(税込)

しゃもじかまぼこ

有限会社堀水産　広島市西区

〒733-0832
広島市西区草津港1丁目9-36
TEL (082) 278-0551

素材の良さそのままに

[120g]356円(税込)

広島県産 **大豆きな粉**

株式会社上万糧食製粉所　広島市安佐南区

〒731-3168
広島市安佐南区
伴南2丁目5-19-13
TEL (082) 849-5783

「他にはない」熟練の技がつまった人肌温かいおむすび

1ヶ150円　5ヶ750円(税込)

俵むすび

株式会社むさし　広島市中区

〒730-0851
広島市中区榎町10-23
TEL (082) 291-6340

広島にしか無い揚げ蒲鉾“広島の味”「うまいでがんす®」です！

2枚入り1袋292円(税込)

みやけのうまいでがんす®

株式会社三宅水産　呉市

〒737-0112
広島県呉市
広古新開6丁目16-2
TEL (0823) 71-7816

農産物・海産物等

広島市・似島(image photo)

正真正銘「純広島産」

[むき身1kg/箱入り]5,735円(税込)他

米田海産の広島かき

米田海産株式会社　広島市中区

〒730-0835
広島市中区江波南1丁目32-7
TEL (082) 293-1111

ご飯の美味しさ最大限に

[250g]486円(税込)

JA広島市 **本場川内特産 広島菜漬**

広島市農業協同組合 広島菜漬センター　広島市安佐南区

〒731-0102
広島市安佐南区川内5丁目21-8
TEL (082) 877-4194

シンプルな素材の組み合わせ されど相性抜群

[1袋]432円(税込)

さざれ石

株式会社大崎水産　広島市西区

〒733-0832
広島市西区草津港1丁目9-39
TEL (082) 277-1291

存在感あるしっかりとした味わい

[200g]400円(税込)

上煎 黄奈粉

増田製粉株式会社　広島市西区

〒733-0833
広島市西区
商工センター7丁目3-23
TEL (082) 277-5741

生麺なのに常温保存できる、とんこつ醤油味のラーメン

702円(税込)

麺匠碓井 広島中華そば

株式会社うすい中華　広島市東区

〒732-0042
広島市東区矢賀6丁目6-18
TEL (082) 288-2223

「発酵の力で生活を豊かに」手軽に美味しく酒粕の栄養価をプラス

[100g]810円(税込)

酒粕フレーク

株式会社中元本店　呉市

〒737-0821
広島県呉市三条1-4-8
TEL (0823) 25-4644

家庭で楽しめる本格的な味わい

[250g]336円(税込)

かきの土手鍋の素

株式会社ますやみそ　呉市

〒737-0811
広島県呉市西中央3丁目7-40
TEL (0823) 21-6633

希少性の高い“高級しじみ”

[1kg]1,620円(税込)

太田川しじみ

広島市内水面漁業協同組合　広島市南区

〒732-0826
広島市南区松川町2-9
TEL (082) 261-8756

皮まで使える安全なレモン

[80～140g/1個]86～270円(税込)

広島レモン「赤秀」

JA広島果実連 (広島県果実農業協同組合連合会)　広島市西区

〒733-0832
広島市西区草津港1丁目8-1
TEL (082) 279-2472

浅漬ならではの新鮮な風味と食感

[250g]486円(税込)

広島菜漬「安藝菜」

株式会社山豊　広島市安佐南区

〒731-3196
広島市安佐南区伴東町79-2
TEL (082) 848-7778

風味豊かなかわいい小粒蒲鉾

[1袋]173円(税込)

浜の松茸

株式会社大崎水産　広島市西区

〒733-0832
広島市西区草津港1丁目9-39
TEL (082) 277-1291

誰でも簡単 “焼き立て感”

[350g×2枚]1,879円(税込)

味感工房 チルド **広島流お好み焼**

株式会社里吉製作所 食品事業部(味感工房)　広島市佐伯区

〒731-5105
広島市佐伯区
五日市町下小深川82-1
TEL (082) 927-8989

色鮮やかな“若竹色”のきな粉です

216円(税込)

青きな粉

株式会社上万糧食製粉所　広島市安佐南区

〒731-3168
広島市安佐南区
伴南2丁目5-19-13
TEL (082) 849-5783

広島のソウルフード・汁なし担々麺の銘店「キング軒」の味をご自宅で

[2食入箱]972円(税込)

キング軒汁なし担々麺

株式会社ひまわりフーズ　廿日市市

〒738-0033
広島県廿日市市串戸1丁目5-7
TEL (0829) 32-8600

手軽で簡単に広島郷土料理を

[150g]270円(税込)

かきの土手鍋の素

新庄みそ株式会社　広島市西区

〒733-0003
広島市西区三篠町3丁目12-23
TEL (082) 237-2101

かき本来の味“ほんまもん”のかき

4,536円(税込)より

堀口のかき

堀口海産株式会社　広島市南区

〒734-0017
広島市南区似島町字信谷5160
TEL (082) 259-2366

日本で唯一の技術で、うまい広島産かきを1年中お届け

Lサイズ(内容総量1kg/袋(内容量800g/袋))2,700円(税込)＋送料(Lサイズ以外のサイズも有ります)

広島産 窒素凍結 冷凍かき

山下水産株式会社　東広島市

〒739-2405
広島県東広島市
安芸津町小松原1056-6
TEL (0846) 45-0681

瀬戸内の旬あふれる、味わい深いおかず味噌

[140g]580円(税込)

黒鯛みそ

瀬戸内みそ高森本店　江田島市

〒737-2212
広島県江田島市大柿町大君808
TEL (0823) 57-2162

ごはんが進む郷土の味

[55g]214円(税込)、瀬戸茂[160g]540円(税込)

こもち昆布

株式会社ヒロック　広島市西区

〒733-0833
広島市西区
商工センター7丁目2-21
TEL (0120) 277-280

職人の手焼きにこだわった本格的な広島お好み焼です

レギュラー(400g×1枚)972円、職人凍(そば、うどん入り)250g×2枚)1,490円、各(税込)

冷凍・冷蔵 **お好み焼「お好み村」**

サンフーズ株式会社　広島市南区

〒734-0013
広島市南区出島1丁目26-1
TEL (082) 250-2511

牡蠣の旨味がたっぷり 広島で愛され続ける伝統の味

540円(税込)

かき醤油味付のり

広島海苔株式会社　広島市西区

〒733-0833
広島市西区
商工センター1丁目10-14
TEL (082) 276-0101

広島菜漬特有のうま味と、鮮やかな色合いの混ぜごはんの素です

[16g]140円(税込)・[36g]297円(税込)

ひろし

三島食品株式会社　広島市中区

〒730-8661
広島市中区南吉島二丁目1-53
TEL (082) 245-3211

混じりっけなし 牡蠣本来の濃厚な味わい

[170g]1,296円(税込)

オイスターソース原液

広島県漁業協同組合連合会　広島市西区

〒733-0831
広島市西区扇2丁目1-9
TEL (082) 278-5115㈹

調味料等

呉市・音戸の瀬戸(image photo)

The Hiroshima Brand

「ザ・広島ブランド」ロゴマーク

折鶴から発想した折り紙をモチーフにし、広島の頭文字「h」を折り紙で折ったイメージで広島らしさを表現しています。また、確かな品質が保証されているという意味で使われる「折り紙付き」という意味も込めています。

「ザ・広島ブランド」とは

広島の特産品で特に優れたものを「ザ・広島ブランド」として認定し、広くPRすることで、知名度をより高め、その消費拡大を図るとともに、広島のイメージを向上させ、地域経済の活性化及び誘客の促進を図ることを目的とする制度です。

お問い合わせ

広島市 経済観光局 産業振興部 商業振興課

〒730-8586 広島市中区国泰寺町一丁目6番34号
TEL(082)504-2318　FAX(082)504-2259
syogyo@city.hiroshima.lg.jp

■「ザ・広島ブランド」公式ホームページ
https://www.city.hiroshima.lg.jp/site/hiroshima-brand/

ザ・広島ブランド　検索

■「ザ・広島ブランド」facebook

■「ザ・広島ブランド」公式インスタグラム
@THE_HIROSHIMA_BRAND

iHighway ハイウェイ交通情報サイト

●このリーフレットに表示している内容や価格は2023年6月時点のものです。
●「ザ・広島ブランド」認定制度は、2007年に創設した制度で、2023年6月現在、106品を認定しています。

広島産「川根ゆず」と伝統的な醤油造りが生み出すハーモニー

[360ml]864円(税込)

採れたて生搾り ゆずぽん酢しょうゆ

川中醤油株式会社 広島市安佐南区

〒731-3165
広島市安佐南区
伴中央4丁目1-6
TEL (082) 848-0008

澄んだ空気と美味しいお水で醸造した芳醇な香りの米酢

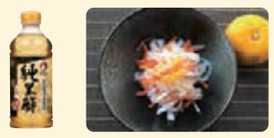

[500ml]348円(税込)

お多福 純米酢

オタフクソース株式会社 広島市西区

〒733-8670
広島市西区
商工センター7丁目4-27
TEL (0120) 31-0529

造りたての美味しさそのままに

[720ml]1,210円(税込)

本洲一 無濾過本醸造

合名会社梅田酒造場 広島市安芸区

〒736-0081
広島市安芸区船越6丁目3-8
TEL (082) 822-2031

変わらないおいしさ 藤色のこしあん

(1個)130円、(1袋/5個入)650円、(1箱/8個入)1,040円、(1箱/10個入)1,300円、(1箱/15個入)1,950円、(1箱/20個入)2,600円、(1箱/25個入)3,250円、各(税込)

もみじまんじゅう こしあん

株式会社藤い屋 廿日市市

〒739-0588
広島県廿日市市宮島町1129
TEL (0829) 44-2221

一度食べたら忘れられない「パリッ」とした食感

[個包装/1個]380円(税込)

焼きモンブラン

株式会社アルファ 広島市中区

〒730-0015
広島市中区
橋本町4-23 田中ビル1F
TEL (082) 511-3840

もちもちしっとりとした、生菓子風もみじ饅頭

10個入 1,650円(税込)

生もみじ

株式会社にしき堂 広島市東区

〒732-0052
広島市東区光町1丁目13-23
TEL (082) 262-3131

筆にこだわり、筆を愛する

[2本セット]8,800円(税込) 他

熊野筆 (書筆)

株式会社仿古堂 安芸郡熊野町

〒731-4221
広島県安芸郡
熊野町出来庭10丁目6-23
TEL (082) 854-0003

世界最高の品質で半世紀以上愛されてきた手縫針

440円～880円(税込)

各種手縫い針 Regal Brand

萬国製針株式会社 広島市西区

〒733-0002
広島市西区楠木町2-3-32
TEL (082) 237-2337

「かけてよし」「煮てよし」「割ってよし」

[500ml]540円(税込) 他

芳醇 天然かけ醤油

川中醤油株式会社 広島市安佐南区

〒731-3165
広島市安佐南区
伴中央4丁目1-6
TEL (082) 848-0008

広島産かきの旨みを使用しただし入りみそ

[500g]712円(税込)

かきだし入りみそ

新庄みそ株式会社 広島市西区

〒733-0003
広島市西区三篠町3丁目12-23
TEL (082) 237-2101

文政年間創業の歴史を持つ蔵元が誇る微発泡酒

[720ml]1,435円(税込) 他

八幡川 活性にごり酒

八幡川酒造株式会社 広島市佐伯区

〒731-5116
広島市佐伯区八幡3丁目13-20
TEL (082) 928-0511

昔ながらの伝統の味 「さらし餡」の上品な味わい

[1箱/8個入り]960円(税込) 他

もみじ饅頭 (こしあん)

株式会社やまだ屋 廿日市市

〒739-0443
広島県廿日市市沖塩屋2-10-52
TEL (0829) 55-0001

湯来町の新鮮な牛乳を煮詰めた無添加ミルクジャム

[45g]380円(税込) [140g]880円(税込)

空口ママのソルティーミルクジャム

空口ママのみるく工房 広島市佐伯区

〒738-0513
広島市佐伯区湯来町伏谷1392-1
TEL (0829) 86-1465

幸運、めしとる、杓子せんべい

[8枚入り]540円、[16枚入り]1,080円
[24枚入り]1,620円、[32枚入り]2,160円

杓子せんべい

株式会社藤い屋 廿日市市

〒739-0588
広島県廿日市市宮島町1129
TEL (0829) 44-2221

プロが認める優れた筆

[アニメ筆セット/特選アニメ筆削用と霞/各一本]7,480円(税込)

熊野筆(日本画筆・アニメ筆・絵手紙筆など)

株式会社松月堂 安芸郡熊野町

〒731-4221
広島県安芸郡
熊野町出来庭1丁目3-4
TEL (082) 854-4429

大きめの針穴、曲がりにくくよくしなる、最高の布通り

880円(税込)

針ものがたり

チューリップ株式会社 広島市西区

〒733-0002
広島市西区楠木町4-19-8
TEL (082) 238-1144

広島県産レモンを丸ごと搾った魅惑のスパイス

[1箱/60g入り]432円(税込)

レモスコ

ヤマトフーズ株式会社 広島市西区

〒733-0006
広島市西区三篠北町17-21
TEL (082) 509-5011

希少な広島産大羽いりこを使用しただしパックです

[96g(12g×8袋)]540円(税込)

広島産大羽いりこだし

味日本株式会社 広島市南区

〒734-0007
広島市南区皆実町1丁目10-8
TEL (0120) 225-416

100%広島産 芋の甘みが生きる本格派

[720ml]1,380円(税込)

本格芋焼酎 達磨 紅あずま25度

株式会社サクラオブルワリーアンドディスティラリー 廿日市市

〒738-8602
広島県廿日市市桜尾1丁目12-1
TEL (0829) 32-2111(代)

郷愁を誘うやさしいおいしさ

195円～(税込)

吾作饅頭

株式会社平安堂梅坪 広島市西区

〒733-0833
広島市西区
商工センター7丁目1-19
TEL (082) 277-8181

体にやさしい、飽きのこない、食べ続けられるおいしさ

[1缶]1,296円(税込) 他

からす麦の焼きたてクッキー アーモンド

株式会社モーツアルト 廿日市市

〒738-0021
広島県廿日市市木材港北15-24
TEL (0829) 34-4111

広島西条の2種類の甘酒を使った焼きタルト

[単品]280円(税込)、[5個入箱]1,500円(税込)

酒蔵通りの甘酒たると

株式会社mike (ミケ) 東広島市

〒739-0024
広島県東広島市西条町
御薗宇6035
TEL (082) 490-4466

使う程に増す渋み 変わりゆく美しい木目の味わい

[寿司桶/径30cm]27,000円(税込) 他

宮島のロクロ細工

小林松斎 [小林一松堂] 廿日市市

〒739-0557
広島県廿日市市
宮島町表参道商店街470-2
TEL (0829) 44-0067

400年の歴史を今に伝える伝統の手描き鯉のぼり

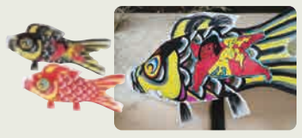

16,500円～(税込)(商品サイズや色、デザインによる)

ひろしま鯉のぼり

ひろしま鯉のぼり 広島市中区

〒730-0802
広島市中区本川町3-4-3
TEL (082) 292-7768

ギュッと詰まったあなごの旨み 広島生まれの万能調味料

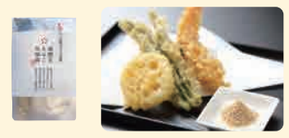

[2g×15袋入り]756円(税込)

御馳走あなご 旨味塩

有限会社マリンスター 広島市西区

〒733-0833
広島市西区
商工センター1丁目2-3
TEL (082) 501-6011

広島県産白米100%の元祖贅沢な米酢

[360ml]324円(税込)

広島産完全米酢

センナリ株式会社 広島市安佐北区

〒731-3362
広島市安佐北区
安佐町久地2683-25
TEL (082) 810-3000

広島県産レモン果汁100%使用の風味豊かな檸檬酢

[270ml]1,188円(税込)

のむ檸檬酢 (3倍濃縮タイプ)

センナリ株式会社 広島市安佐北区

〒731-3362
広島市安佐北区
安佐町久地2683-25
TEL (082) 810-3000

もなか種と上品な餡の絶妙なハーモニー

184円～(税込)

鶴亀もなか

株式会社御菓子所高木 広島市西区

〒733-0833
広島市西区
商工センター7丁目1-10
TEL (082) 277-8011

日本酒香る大人の味わい

[1本]1,944円(税込)

賀茂鶴 日本酒ケーキ

株式会社アンデルセン 広島市中区

〒730-0045
広島市中区鶴見町2-19
ルーテル平和大通りビル
TEL (0120) 348-817

匠の銘品

広島には、被爆を乗り越え脈々と受け継がれた伝統があり、「ものづくり」においても全国的に定評があります。このような中で生み出された「ザ・広島ブランド」匠の銘品をご紹介します。

世界遺産である厳島神社の"お砂"を用いた貴重な伝統工芸品

[もみじ紋シリーズ] 5,280円～(税込)

宮島御砂焼

山根興哉 [対厳堂] 廿日市市

〒739-0411
広島県廿日市市
宮島口1丁目3-39
TEL (0829) 56-0027

触ると手に馴染み、優しくしっとり感がある。漆の艶やかさと華やかさを併せ持った逸品です

[coro]:16,500円(税込)、[酒器セット]:165,000円(税込)

広島漆芸

高山 尚也 (株式会社高山清) 広島市中区

〒730-0033
広島市中区堀川町2-17
TEL (082) 241-5058

お好み焼だけではない! おいしさ広がる万能ソース

[500g]475円(税込)

オタフク お好みソース

オタフクソース株式会社 広島市西区

〒733-8670
広島市西区
商工センター7丁目4-27
TEL (0120) 31-0529

昭和10年創業の「ちからのだし」。自然の旨味だけのほんものの味です

[330g]220円/袋(税込)

ちからのだし

株式会社ちから 広島市中区

〒730-0017
広島市中区鉄砲町9-5
TEL (082) 221-7050

海軍と呉の町で愛されてきたラムネです

[200ml]249円(税込)

大和ラムネ

株式会社中元本店 呉市

〒737-0821
広島県呉市三条1-4-8
TEL (0823) 25-4644

古の源平女人を想わせる優雅な洋風和菓子

1箱12小箱入り1,800円(税込)

新・平家物語

株式会社にしき堂 広島市東区

〒732-0052
広島市東区光町1丁目13-23
TEL (082) 262-3131

牡蠣を丸ごと1粒 貴重なじゃがいもと焼き上げた煎餅

[12枚入り]918円(税込) 他

牡蠣まるごとせんべい

有限会社マルイチ商店 東広島市

〒739-2401
広島県東広島市
安芸津町木谷5682
TEL (0846) 45-0059

世界に誇る至宝の漆工芸

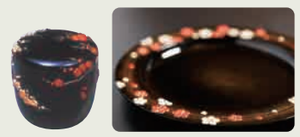

作品に応じます

高盛絵

金城一国斎 広島市中区

〒730-0832
広島市中区江波東2丁目4-22
TEL (082) 292-9699

"世界一"自他共に認める高品質ビーズ

[3g/パック入り]407~1,595円(税込)

Aiko Beads

トーホー株式会社 広島市西区

〒733-0003
広島市西区三篠町2-19-19
TEL (082) 237-5151

広島から世界中のファッションシーンを彩ってきたTOHO BEADS

[4g~7g/パック入り]110~2,640円(税込)

TOHO BEADS

トーホー株式会社 広島市西区

〒733-0003
広島市西区三篠町2-19-19
TEL (082) 237-5151

「お好み村」御用達プロ推奨お好みソースです

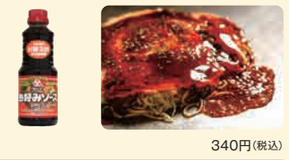

340円(税込)

ミツワ お好みソース

サンフーズ株式会社 広島市南区

〒734-0013
広島市南区出島1丁目26-1
TEL (082) 250-2511

広島の「レモン」とよしの味噌の「塩麹」を使った爽やかな風味香るヘルシーな鍋の素です

[180g]432円(税込)

広島れもん鍋

よしの味噌株式会社 呉市

〒737-0861
広島県呉市
吉浦本町3丁目2-20
TEL (0823) 31-7527

1杯(100ml)で1,000億もの生きて腸まで届く"植物乳酸菌"が摂れる発酵飲料

[700ml]1,188円(税込)

植物乳酸菌発酵エキス「マイ・フローラ」

野村乳業株式会社 安芸郡府中町

〒735-0008
広島県安芸郡府中町
鶴江2丁目12-27
TEL (082) 281-3341

柿とあんこが生む絶妙なハーモニー

3,456円(税込)

廣島名産 柿羊羹 祇園坊

株式会社平安堂梅坪 広島市西区

〒733-0833
広島市西区
商工センター7丁目1-19
TEL (082) 277-8181

しゃり、ふわ、ぷるん、淡雪花

(1個)240円、(1箱2個入)480円、(1箱4個入)960円、(1箱8個入)1,920円、各(税込)

淡雪花

株式会社藤い屋 廿日市市

〒739-0588
広島県廿日市市宮島町1129
TEL (0829) 44-2221

熊野筆 グレイスセット

16,500円(税込)

化粧筆、宝飾・漆化粧筆

株式会社丹精堂 安芸郡熊野町

〒731-4221
広島県安芸郡
熊野町出来庭6丁目7-24
TEL (082) 854-0215

「仏様への感謝の心」伝統の技が生み出す美しさ

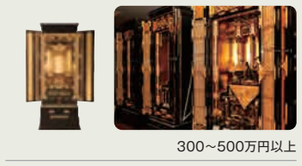

300~500万円以上

伝統的工芸品 広島仏壇

広島宗教用具商工協同組合 広島市中区

〒730-0033
広島市中区
堀川町2-16 [㈱三村松 内]
TEL (082) 243-5321

大量生産できない文進堂の筆。親子が後世に残す伝統と技の結晶

8mm×60mm 38,500円、9mm×60mm 44,000円、10mm×60mm 52,800円
11mm×70mm 71,500円、11mm×75mm 77,000円、16mm×93mm 209,000円

伝統的工芸品川尻筆 義巧(書道筆)

畑 義幸 (文進堂畑製筆所) 呉市

〒737-2601
広島県呉市
川尻町原山1-5-35
TEL (0823) 87-2154

広島の自然が生んだ、体にやさしいお好みソース

[500g]561円(税込)

広島ぢゃけん お好みソース

センナリ株式会社 広島市安佐北区

〒731-3362
広島市安佐北区
安佐町久地2683-25
TEL (082) 810-3000

飲料・酒

竹原市・町並み保存地区(image photo)

菓子

廿日市市・紅葉谷公園(image photo)

癖になるモチモチッとした食感

[1箱/10個入り]1,600円(税込) 他

桐葉菓

株式会社やまだ屋 廿日市市

〒739-0443
広島県廿日市市沖塩屋2-10-52
TEL (0829) 55-0001

厳島神社大鳥居の物語を込めた2種のバームクーヘン

2,484円(税込)

バームクーヘン「月・太陽」4号ギフト

株式会社樑 広島市西区

〒733-0811
広島市西区己斐東1丁目2-21
TEL (082) 273-6039

楽しさ、驚きあふれるデザイン 極上の肌ざわり

SOMELL GARDEN 3,850円～(税込)他

熊野化粧筆

株式会社晃祐堂 安芸郡熊野町

〒731-4229
広島県安芸郡
熊野町平谷4丁目4-7
TEL (082) 516-6418

自然な持ちやすさでスムーズな編み心地のかぎ針セット

17,930円(税込)

エティモ ロゼ クッショングリップ付きかぎ針セット

チューリップ株式会社 広島市西区

〒733-0002
広島市西区楠木町4-19-8
TEL (082) 238-1144

森を守り、暮らしに生かし、木と共に生きる

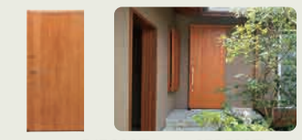

547,800円(税込)～975,700円(税込)

MIYAMA桧玄関ドア

ユダ木工株式会社 廿日市市

〒738-0021
広島県廿日市市
木材港北北7-28
TEL (0829) 34-2777

広島お好み焼に合う究極のソース

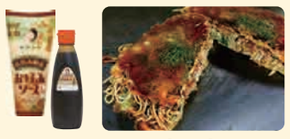

[300g]451円(税込)

オタフク 広島限定 お好みソース

オタフクソース株式会社 広島市西区

〒733-8670
広島市西区
商工センター7丁目4-27
TEL (0120) 31-0529

清涼感バツグンのご当地サイダー

[250ml]270円(税込)

広島レモンサイダー 海人の藻塩プラス

JA広島果実連(広島県果実農業協同組合連合会) 広島市西区

〒733-0832
広島市西区草津港1丁目8-1
TEL (082) 279-2472

「和菓子の命は"餡"にあり」水からこだわる餡作り

1箱10個入り1,250円(税込)

もみじ饅頭

株式会社にしき堂 広島市東区

〒732-0052
広島市東区光町1丁目13-23
TEL (082) 262-3131

広島の銘酒香る地酒スイーツ

[1箱/12個入り] 4,104円(税込) 他

酒のいろいろ物語 ―広島銘酒スイーツジュレー

株式会社モーツアルト 廿日市市

〒738-0021
広島県廿日市市木材港北15-24
TEL (0829) 34-4111

八朔発祥の地因島で生まれた瀬戸内広島の手土産

6個入箱 1,166円(税込)

元祖はっさく大福

株式会社かしはら 広島市西区

〒733-0022
広島市西区天満町13-20
TEL (082) 208-2236

書きやすさにこだわった最高品質の書道筆

[3点セット]25,300円(税込)

熊野筆 (書道筆)

株式会社一休園 安芸郡熊野町

〒731-4221
広島県安芸郡
熊野町出来庭2丁目2-44
TEL (082) 854-0019

「広島針」300年の伝統が作る高品質な針

1,210円(税込)

「広島針」針仕事

チューリップ株式会社 広島市西区

〒733-0002
広島市西区楠木町4-19-8
TEL (082) 238-1144

手作り金銀紙と手仕事にかける想いが詰まった一袋

[約150g]1,650円(税込)

手仕事おすそわけ LEAF GIFT

株式会社歴清社 広島市西区

〒733-0003
広島市西区三篠町3丁目20-4
TEL (082) 237-3530