

費目	人件費	No. 2
----	-----	-------

領収書

ひろしま清風会 様

金額

11,718 円

但 4月分 交通費

2023年 4月 21 日
上記正に領収いたしました

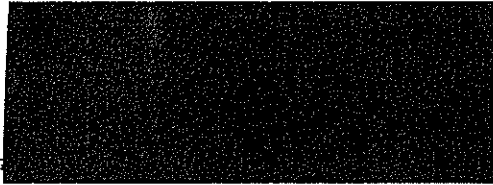

備考

会派職員交通費 4月分

1 件 / 11,718 円

費目

人件費

No. 3

領 収 証

定野 和宏 様 令和5年 5月 8日

★ ¥ 95,550 -

但アルバイト代 (令和5年 4月1日 ~ 4月30日分)

上記正に領収いたしました @ 930 × 106枚

内 訳 電話対応業務作業 兼 対応

税抜金額

消費税額等(%)

コクヨ ウケ-1048

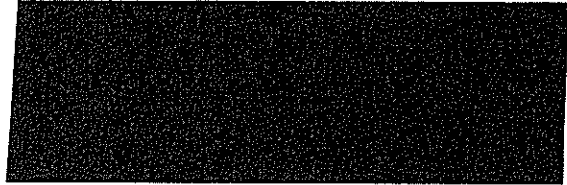

備考

事務所職員給与4月分 50%

1 件 / 49,290 円

費目

人件費

No. 4

領収証

森高秀治様

No.

金額

185,000

内訳

現金

小切手

手形

消費税額等(%)

消費税額等(%)

但 25 4月分 報酬

25 年 7 月 25 日 上記正に領収いたしました

登録番号

GR1622

$$85,000 \times 1/2 = 42,500$$

領収証

森高秀治様

No.

金額

12,180

内訳

現金

小切手

手形

消費税額等(%)

消費税額等(%)

但 25 4月分 交通費

25 年 7 月 25 日 上記正に領収いたしました

登録番号

GR1622

$$12,180 \times 1/2 = 6,090$$

(来客の接遇及び資料整理等)

備考

事務所職員給与4月分 50%・事務所職員交通費4月分 50%

2 件 / 48,590 円

費目	人件費	No. 5
----	-----	-------

領 収 証 栗 田 幸 子 様 No. _____

金額									
			1	9	2	0	0	0	

内 訳 _____ 但し元金4月分事務所職員給与に⑩1000-721⑫

現 金 _____

小 切 手 _____ / 令和5年5月10日 上記正に領収いたしました

手 形 _____ / (電話振込済) (印)

消費税額等(%) _____

消費税額等(%) _____

収入印紙

GR1621

備考 事務所職員給与4月分 50% 1 件 / 36,000 円

費目	人件費	No. 6
----	-----	-------

納入告知書 納付書 領収証書

国庫金 厚生保険

年度	年金特別会計	内閣府及び厚生労働省所管	取扱庁番号	取扱庁名
5	0343	6375	00064743	厚生労働省年金局(広島東)



付的月 令和 5年 4月分
 付限 令和 5年 5月31日
右記のとおり
 納付して
 ください。
 令和 5年 5月19日

健康勘定 健康保険料 22306 円	厚生年金勘定 厚生年金保険料 34770 円	子ども・子育て支援勘定 子ども・子育て拠出金 684 円
--------------------------	------------------------------	------------------------------------

納付目的
 健康保険料
 厚生年金保険料
 子ども・子育て拠出金
 令和 5年度

事業所整理記号	事業所番号	うち証券受領
87ヒニ	00005	円
収納機関番号	納付番号	確認番号
00500		

証券受領	合計額
全部 一部	千 百 十 億 千 百 十 万 千 百 十 円
	¥ 5 7 7 6 0

内閣府及び厚生労働省所管
 年金特別会計

納付場所 日本銀行本店、支店、代理店、歳入代理店又は日本年金機構

広島東 年金事務所
期限内に完納されなかったときは、延滞金の納付を要します。
 (健康保険法第181条、同法別則第9条、厚生年金保険法第87条、
 同法別則第17条の14、子ども・子育て支援法第71条)
 非済の充當の順序は、元本に充て、次いで延滞金に充てる。
 歳入徴収官
 厚生労働省年金局事業管理課長

730-0042 広島市 中区 国泰寺町
 1-6-34
 広島市議会 ひろしま清風会
 2643 87-ヒニ 00005 090504
 様

上記の合計額を領収しました。
 (領収目付等)
 出納
 5. 5. 24
 広島銀行
 広島東支店
 (納付者渡し)

金融機関の窓口以外で、日本年金機構の職員がこの領収証書により領収することはありません。
 の納入告知書(納付書)はPay-easy(ペイジー)対応のATM、インターネットバンキング等を利用して納付することができます。
 翌年度5月1日以降現年度歳入組入

¥57,760のうち事業主負担分¥29,222を支出

備考 会派職員 厚生年金・健康保険料事業主負担分 4月 1件 / 29,222 円