

別表第1 水位・潮位及び雨量の観測場所

1 水位の観測場所

(1) 広島市水位観測場所《各消防署》

| 行政区 | 河川及び岸別 | 観測場所 | 観測担当 |
|-------|-------------|------------------------------------|--------|
| 中区 | 元安川左岸 | 大手町五丁目 21 番 南大橋東詰 | 中消防署 |
| | 旧太田川右岸 | 舟入本町 20 番 住吉橋西詰 | |
| | 天満川左岸 | 舟入町 8 番 観船橋東詰北側 | |
| 南区 | 猿猴川右岸 | 上東雲町（平和橋から東大橋の間） | 南消防署 |
| 西区 | 八幡川右岸 | 己斐本町二丁目 3 番 4 号 （己斐本町会館東側八幡川水門） | 西消防署 |
| | 太田川右岸 | 竜王町（太田川放水路山陽新幹線橋脚 2 本目） | |
| | 八幡川左岸 | 井口四丁目 1-1（広川スタジオ南西） | |
| 安佐南区 | 太田川右岸 | 八木町 39（ハワートンストープ宅北側） | 安佐南消防署 |
| | 古川右岸 | 中須二丁目 4 番東側 | |
| | 古川左岸 | 中筋四丁目 19 番西側 | |
| 安佐北区 | 太田川左岸 | 可部町今井田 太田川漁業組合付近 | 安佐北消防署 |
| | 根の谷川右岸 | 三入一丁目 土居橋西詰 | |
| | 南原川右岸 | 可部八丁目 南原川樋門付近 | |
| | 大毛寺川右岸 | 亀山九丁目 迎川橋南詰 | |
| | 鈴張川左岸 | 安佐町大字飯室 最高寺橋 | |
| | 湯坂川右岸 | 狩留家町 長町橋 | |
| | 三篠川左岸 | 狩留家町 西中橋 | |
| | 小河原川左岸 | 小河原町 住田橋 | |
| 大山川右岸 | 白木町小越 関川合流点 | | |
| 安芸区 | 熊野川右岸 | 阿戸町舛越 舛越橋 | 安芸消防署 |
| | 瀬野川左岸 | 上瀬野南一丁目 熊田鉄工(株)前 | |
| | 瀬野川右岸 | 中野三丁目 安芸区役所中野出張所前 | |

(注) この水位観測場所は、低地等でその流域の危険を予知するうえで重要な場所を示す。

(2) 広島県水位観測所《県西部建設事務所》

| 河川名 | 観測所名 | 情報入手先 | 位置 | 堤防高 左岸(m) 右岸(m) | 基準水位 (m) | | | |
|-----|------|----------|-------------------------|-----------------------|--------------------|--------|--------|---------|
| | | | | | 氾濫危険水位 (特別警戒水位) | 避難判断水位 | 氾濫注意水位 | 水防団待機水位 |
| 安川 | 上安 | 河川情報センター | 安佐南区相田二丁目地先 | 5.20 5.20 | 3.25 | 2.85 | 2.70 | 2.35 |
| 瀬野川 | 石原 | 〃 | 安芸郡海田町石原地先 | 4.60 4.30 | 2.90 | 2.20 | 1.90 | 1.10 |
| 瀬野川 | 瀬野 | 〃 | 安芸区瀬野一丁目1123地先 | 4.40 4.05 | 2.00 | 1.80 | 1.50 | — |
| 八幡川 | 中地 | 〃 | 佐伯区八幡東一丁目33 | 4.00 4.75 | 3.50 | 3.15 | 2.50 | 1.70 |
| 三篠川 | 向原 | 〃 | 安芸高田市向原町長田字田屋 3462-2 地先 | 4.00 3.12 | 1.30 | 1.15 | 1.05 | 0.65 |
| 根谷川 | 三入南 | 〃 | 安佐北区三入三丁目 | 3.58 3.66 | 1.65 | 1.35 | 1.30 | 0.75 |
| 水内川 | 菅沢 | 〃 | 佐伯区湯来町菅沢字向志割 531 地先 | 6.86 6.94 | 3.50 | 3.25 | 2.40 | 1.50 |

| 河川名 | 観測所名 | 情報入手先 | 位置 | 堤防高 左岸(m) 右岸(m) | 基準水位 (m) | | | | |
|------|------|----------|-----------------------|-----------------------|--------------------|--------|--------|---------|--|
| | | | | | 氾濫危険水位 (特別警戒水位) | 避難判断水位 | 氾濫注意水位 | 水防団待機水位 | |
| 八幡川 | 小深川 | 河川情報センター | 佐伯区五日市町下小深川椎木 33-3 | 5.80 4.20 | - | - | - | - | |
| 〃 | 白川 | 〃 | 佐伯区五日市町向原 | 5.70 6.78 | - | - | - | - | |
| 石内川 | 石内 | 〃 | 佐伯区五日市町石内字平田 3712-3 | 5.23 4.83 | - | - | - | - | |
| 〃 | 高井 | 〃 | 佐伯区八幡東四丁目 35-5-6 地先 | 5.46 山付け | - | - | - | - | |
| 梶毛川 | 上中 | 〃 | 佐伯区五日市町大字石内 3470-1 地先 | 5.59 5.59 | - | - | - | - | |
| 猿猴川 | 段原 | 〃 | 南区段原末広町地先 | 4.40 4.40 | (2.15) | - | - | - | |
| 京橋川 | 段原 | 〃 | 南区段原末広町地先 | 4.40 4.40 | (2.15) | - | - | - | |
| 鈴張川 | 向田 | 〃 | 安佐北区安佐町飯室字向田 4401-4 | 4.30 3.62 | 2.45 | 2.10 | 1.45 | - | |
| 府中大川 | 大須 | 〃 | 安芸郡府中町大須三丁目 | 3.57 3.61 | 2.30 | 1.90 | 1.40 | - | |
| 〃 | 温品 | 〃 | 東区温品 7 丁目 | 12.86 12.86 | 1.45 | 1.15 | 1.00 | - | |
| 吉山川 | 久地 | 〃 | 安佐北区安佐町久地字城下 4492 | 3.96 3.73 | - | - | - | - | |
| 大毛寺川 | 亀山 | 〃 | 安佐北区亀山 | 3.86 4.05 | - | - | - | - | |
| 岡ノ下川 | 岡ノ下 | 〃 | 佐伯区五日市中央地先 | 2.57 2.81 | - | - | - | - | |
| 岡ノ下川 | 中州橋 | 〃 | 佐伯区五日市中央 4 丁目 7 地先 | 4.06 4.21 | 2.10 | 1.65 | 1.45 | - | |
| 南原川 | 南原 | 〃 | 安佐北区可部町上町屋字下小野 | 2.91 3.39 | 2.00 | 1.90 | 1.05 | - | |

(注) 猿猴川及び京橋川は水位周知河川に指定されていないが、各基準水位に相当する数値を表記する。

(3) 国土交通省水位観測所《国土交通省太田川河川事務所》

| 河川名 | 観測所名 | 情報入手先 | 位置 | 堤防高 左岸(m) 右岸(m) | 水位 (m) | | | | | |
|-----|------|----------|---------------|-----------------------|--------|--------------------|--------|--------|---------|--------|
| | | | | | 計画高水位 | 氾濫危険水位 (特別警戒水位) | 避難判断水位 | 氾濫注意水位 | 水防団待機水位 | 零点高 |
| 太田川 | 加計 | 河川情報センター | 山県郡安芸太田町加計中ノ渡 | 7.64 7.49 | 7.11 | 3.70 | 2.90 | 2.00 | 0.00 | 167.80 |
| 〃 | 飯室 | 〃 | 安佐北区安佐町大字飯室 | 7.01 8.24 | 10.25 | 7.10 | 6.00 | 3.80 | 2.50 | 47.50 |
| 〃 | 土居 | 〃 | 山県郡安芸太田町土居 | 10.07 10.30 | 7.74 | 5.00 | 4.60 | 4.00 | 3.10 | 265.35 |
| 〃 | 中野 | 〃 | 安佐北区可部一丁目 | 9.53 8.84 | 8.08 | 6.90 | 6.20 | 5.50 | 4.30 | 15.32 |
| 〃 | 玖村 | 〃 | 安佐北区落合二丁目 | 9.40 9.20 | 7.37 | - | - | 4.50 | 2.70 | 10.00 |
| 〃 | 矢口第2 | 〃 | 安佐北区口田五丁目 | - | 8.55 | - | - | 5.20 | 3.40 | 6.00 |
| 〃 | 矢口第1 | 〃 | 安佐北区口田一丁目 | 11.05 11.04 | 8.72 | 7.40 | 6.10 | 5.00 | 3.40 | 4.50 |
| 〃 | 長和久 | 〃 | 安佐南区長束一丁目 | 9.32 10.24 | 7.58 | - | - | - | - | 0.00 |
| 〃 | 祇園大橋 | 〃 | 西区大宮三丁目 | 10.12 9.11 | 7.13 | 7.00 | 6.40 | 4.30 | 2.90 | 0.00 |
| 〃 | 草津 | 〃 | 西区草津港一丁目 | - | 4.40 | - | - | - | - | 0.00 |
| 水内川 | 湯来 | 〃 | 佐伯区湯来町麦谷 | 5.50 5.15 | - | 3.05 | 2.80 | 2.30 | - | 147.63 |

| 河川名 | 観測所名 | 情報入手先 | 位置 | 堤防高 左岸(m) 右岸(m) | 水 位 (m) | | | | | |
|------|------|----------|----------------|-----------------------|---------|--------------------|--------|--------|---------|--------|
| | | | | | 計画高水位 | 氾濫危険水位 (特別警戒水位) | 避難判断水位 | 氾濫注意水位 | 水防団待機水位 | 零点高 |
| 根谷川 | 上原橋 | 河川情報センター | 安佐北区可部二丁目 | — — | 2.58 | — | — | 1.50 | 0.80 | 21.96 |
| 〃 | 新川橋 | 〃 | 安佐北区可部南二丁目 | 5.80 6.00 | 3.91 | 3.80 | 2.60 | 2.20 | 1.30 | 17.00 |
| 三篠川 | 白木 | 〃 | 安佐北区白木町小越 | — — | — | 1.90 | 1.75 | 1.75 | — | 115.50 |
| 〃 | 中深川 | 〃 | 安佐北区深川四丁目 | 6.90 6.20 | 5.24 | 3.30 | 3.00 | 2.80 | 2.00 | 18.00 |
| 〃 | 上庄 | 〃 | 安佐北区深川三丁目 | — — | 5.87 | — | — | 4.40 | 2.90 | 15.50 |
| 天満川 | 三篠橋 | 〃 | 中区基町1番地 | 6.55 6.05 | 5.02 | 3.20 | 2.80 | 2.70 | 2.50 | -0.50 |
| 旧太田川 | 〃 | 〃 | 〃 | 〃 〃 | — | 4.60 | 4.20 | 2.70 | 2.50 | |
| 元安川 | 〃 | 〃 | 〃 | 〃 〃 | — | 3.80 | 3.40 | 2.70 | 2.50 | |
| 旧太田川 | 江波 | 〃 | 中区江波南二丁目 | — — | 4.44 | 2.70 | 2.70 | 2.50 | 2.00 | -0.04 |
| 古川 | 古川 | 〃 | 安佐南区古市一丁目 | — — | 6.30 | 5.90 | 4.20 | — | — | 2.90 |
| 京橋川 | 工兵橋 | — | 東区牛田本町五丁目 | 6.85 7.75 | — | — | — | — | — | -0.14 |
| 太田川 | 吉和郷 | — | 山県郡安芸太田町吉和郷 | — — | — | — | — | — | — | 305.62 |
| 西宗川 | 西宗 | — | 山県郡安芸太田町大字穴字芦杉 | — — | — | — | — | — | — | 119.00 |

2 潮位の観測場所

(1) 広島県潮位観測所《県広島港湾振興事務所》

| 港名 | 所在地 | 情報入手先 | 摘要 |
|----|-----------|-----------|----------------------------|
| 広島 | 南区宇品海岸二丁目 | 広島県ホームページ | 広島港湾振興事務所 第六管区海上保安本部 共用 |

(2) 広島市潮位観測場所

| 行政区 | 観測場所 | 観測担当 |
|-----|-----------------------------|---------|
| 南区 | 宇品海岸二丁目 23-39 (南消防署水上出張所棧橋) | 南消防署水上隊 |

3 雨量の観測場所

(1) 広島市雨量観測所《危機管理室災害対策課》

| 行政区 | 観測所名 | 種別 | 観測場所 | 通信方法 |
|------|-------------|----|---------------------|--------|
| 中区 | 中消防署 | 自記 | 中区大手町五丁目 20-12 | テレメーター |
| 東区 | 東消防署温品出張所 | 自記 | 東区温品五丁目 3-1 | テレメーター |
| 南区 | 南消防署似島出張所 | 自記 | 南区似島町字家下 752-74 | テレメーター |
| 西区 | 西消防署 | 自記 | 西区都町 43-10 | テレメーター |
| 安佐南区 | 安佐南消防署祇園出張所 | 自記 | 安佐南区祇園二丁目 48-11 | テレメーター |
| | 安佐南消防署上安出張所 | 自記 | 安佐南区上安五丁目 8-14 | テレメーター |
| | 安佐南消防署 | 自記 | 安佐南区緑井一丁目 10-3 | テレメーター |
| | 安佐南消防署沼田出張所 | 自記 | 安佐南区伴東四丁目 18-6 | テレメーター |
| | 戸山分団阿戸車庫 | 自記 | 安佐南区沼田町大字阿戸 1416-7 | テレメーター |
| 安佐北区 | 口田分団矢口車庫 | 自記 | 安佐北区口田南七丁目 18-22 | テレメーター |
| | 安佐北消防署高陽出張所 | 自記 | 安佐北区真亀一丁目 3-6 | テレメーター |
| | 狩小川分団湯坂車庫 | 自記 | 安佐北区狩留家町 625-1 | テレメーター |
| | 三入分団桐原車庫 | 自記 | 安佐北区可部町大字桐原 759-3 | テレメーター |
| | 三田分団畑車庫 | 自記 | 安佐北区白木町大字三田 7184-4 | テレメーター |
| | 志屋分団梶名車庫 | 自記 | 安佐北区白木町大字志路 5512-1 | テレメーター |
| | 大林分団大杉車庫 | 自記 | 安佐北区大林三丁目 10-4 | テレメーター |
| | 亀山分団大畑車庫 | 自記 | 安佐北区可部町大字綾ヶ谷 2664-3 | テレメーター |
| | 亀山分団亀山車庫 | 自記 | 安佐北区亀山南三丁目 14-5 | テレメーター |
| | 亀山分団亀山西車庫 | 自記 | 安佐北区亀山西二丁目 3-1 | テレメーター |
| | 久地分団久地車庫 | 自記 | 安佐北区安佐町大字久地 4492 | テレメーター |
| | 小河内分団本郷車庫 | 自記 | 安佐北区安佐町大字小河内 3424-4 | テレメーター |
| | 安佐北消防署安佐出張所 | 自記 | 安佐北区安佐町大字飯室 3052-1 | テレメーター |
| | 鈴張分団鈴張西車庫 | 自記 | 安佐北区安佐町大字鈴張 4366-4 | テレメーター |
| 安芸区 | 安芸区役所 | 自記 | 安芸区船越南三丁目 4-36 | テレメーター |
| | 安芸区役所中野出張所 | 自記 | 安芸区中野三丁目 20-9 | テレメーター |
| | 瀬野分団中原車庫 | 自記 | 安芸区上瀬野一丁目 18-14 | テレメーター |
| | 安芸区役所阿戸出張所 | 自記 | 安芸区阿戸町 6257-2 | テレメーター |
| | 安芸区役所矢野出張所 | 自記 | 安芸区矢野東五丁目 7-18 | テレメーター |
| 佐伯区 | 佐伯消防署 | 自記 | 佐伯区五日市中央七丁目 25-18 | テレメーター |
| | 水内分団堂原車庫 | 自記 | 佐伯区湯来町麦谷 1746-3 | テレメーター |
| | 上水内分団上多田車庫 | 自記 | 佐伯区湯来町多田 525-1 | テレメーター |

(2) 広島県雨量観測所《県道路河川管理課・河川課》

| 河川名 | 観測所名 | 情報入手先 | 位 置 | 備 考 |
|-----|--------|----------|--------------------|-------------|
| 京橋川 | 西部建設 | 河川情報センター | 南区比治山本町 16-2 | 広島県西部建設事務所内 |
| 安川 | 瀬戸内ハイツ | 〃 | 安佐南区伴東一丁目 52 | 瀬戸内第3公園内 |
| 瀬野川 | 上瀬野 | 〃 | 安芸区上瀬野町 | 瀬野川公園内 |
| 八幡川 | 魚切ダム | 〃 | 佐伯区五日市町大字上河内 998-7 | |
| 〃 | 重光 | 〃 | 佐伯区湯来町大字白砂 979-7 | |
| 梶毛川 | 梶毛ダム | 〃 | 佐伯区五日市町石内 | |

(3) 広島県雨量観測所（土砂災害発生監視システム）《県砂防課》

| ブロック名 | 観測所名 | 情報入手先 | 位 置 | 備 考 |
|-------|--------|----------|----------------------|-----------|
| 広島 | 江波 | 河川情報センター | 中区江波西一丁目 1-13 | 江波中学校 |
| 〃 | 楠那 | 〃 | 南区楠那町 5-7 | 楠那小学校 |
| 東区 | 中山新町 | 〃 | 東区中山新町二丁目 8-1 | 東浄小学校 |
| 〃 | 福木 | 〃 | 東区馬木九丁目 1-2 | 福木小学校 |
| 〃 | 揚倉山 | 〃 | 安芸郡府中町字揚倉山 387-17 地先 | 揚倉山健康運動公園 |
| 〃 | 海田 | 〃 | 安芸郡海田町幸町 10-1 | 海田中学校 |
| 〃 | 坂 | 〃 | 安芸郡坂町 2912 | 坂小学校 |
| 〃 | 牛田早稲田 | 〃 | 東区牛田早稲田四丁目 9-1 | 早稲田小学校 |
| 西区 | 己斐 | 〃 | 西区己斐中三丁目 127 | 己斐東小学校 |
| 〃 | 井口台 | 〃 | 西区井口三丁目 5-1 | 井口台小学校 |
| 伴 | 奥畑 | 〃 | 安佐南区沼田町大字伴奥畑地先 | |
| 〃 | 祇園山本 | 〃 | 安佐南区山本町方置山 1514-1 地先 | |
| 狩留家 | 上原 | 〃 | 安佐北区可部東二丁目 25-30 | 上原県公舎第1号館 |
| 飯室 | 日浦 | 〃 | 安佐北区安佐町大字あさひが丘 955 | 日浦小学校 |
| 南原 | 堂免橋 | 〃 | 安佐北区可部町大字上町屋 | 堂免橋 |
| 白木 | 白木(市川) | 〃 | 安佐北区白木町大字市川 1428 | 白木中学校 |
| 佐伯区 | 彩が丘 | 〃 | 佐伯区河内南二丁目 10-1 | 彩ヶ丘小学校 |
| 〃 | 五月が丘 | 〃 | 佐伯区五月が丘二丁目 23-1 | 五月が丘中学校 |
| 〃 | 五日市観音 | 〃 | 佐伯区坪井三丁目 88 | 五日市観音中学校 |
| 湯来 | 杉並台 | 〃 | 佐伯区杉並台 64-18 | |
| 〃 | 菅沢 | 〃 | 佐伯区湯来町菅沢字向志割 531 地先 | |

(4) 国土交通省雨量観測所（太田川水系）《国土交通省太田川河川事務所》

| 河川名 | 観測所名 | 情報入手先 | 位 置 | 備考 |
|--------------|-------|--------------------|---------------------------|------------------|
| 太田川 | 加 計 | 河 川 情 報 セ ン タ ー | 山県郡安芸太田町加計中ノ渡 | |
| 太田川 | 広 島 | 〃 | 中区八丁堀 3-20 | |
| 太田川 | 飯 室 | 〃 | 安佐北区安佐町大字飯室字渡官有無番地 | |
| 太田川 | 高 瀬 | 〃 | 安佐南区八木五丁目 31-1 高瀬堰管理支所 | |
| 松原川 (太田川) | 松 原 | 〃 | 山県郡安芸太田町松原 | 国土交通省 温井ダム管理所 |
| 大佐川 (太田川) | 雄 鹿 原 | 〃 | 山県郡北広島町中祖字岩城山 33-4 | |
| 丁川 (太田川) | 溝 口 | 〃 | 山県郡北広島町溝口字大崎 1151 | |
| 筒賀川 (太田川) | 筒 賀 | 〃 | 山県郡安芸太田町上筒賀字堂ノ原 972-1 | |
| 西宗川 (太田川) | 七 曲 | 〃 | 山県郡北広島町吉木字七曲 4779 - 1 | |
| 水内川 (太田川) | 湯 来 | 〃 | 佐伯区湯来町麦谷字中河原 1594-1 | |
| 水内川 (太田川) | 大 谷 | 〃 | 佐伯区湯来町多田字上大谷 44-2 | |
| 吉山川 (太田川) | 戸 山 | 〃 | 安佐南区沼田町阿戸字大原 51-3 | |
| 鈴張川 (太田川) | 鈴 張 | 〃 | 安佐北区安佐町大字鈴張字戸木谷 1567 - 4 | |
| 根谷川 | 大 林 | 〃 | 安佐北区可部町大林字下毛山 2137-2 | |
| 南原川 (根谷川) | 南 原 | 〃 | 安佐北区可部町南原字無神 477 | |
| 三篠川 | 向 原 | 〃 | 安芸高田市向原町坂字松ノ木 3641-4 | |
| 三篠川 | 狩 留 家 | 〃 | 安佐北区狩留家町 2658 | |
| 三篠川 | 白 木 | 〃 | 安佐北区白木町小越字関川 612-4 | |

(4.2) 国土交通省雨量観測所(砂防関係)《国土交通省広島西部山系砂防事務所》

| 河川名 | 観測所名 | 情報入手先 | 観測所位置 | 備考 |
|----------------|---------------------------|--------------|--------------------------|----|
| おがうちがわ 小河内川 | オガウチ (サボウ) 小河内(砂防) | 河川情報 センター | 安佐北区安佐町大字小河内字平原谷 | |
| おがうちがわ 小河内川 | サバタ (サボウ) 沢田(砂防) | 〃 | 安佐北区安佐町大字小河内字西沢田 | |
| みよしのがわ 三篠川 | ササガ (サボウ) 帯川(砂防) | 〃 | 安佐北区白木町大字市川字宮地山 | |
| きやまがわ 吉山川 | くすのき 谷 (サボウ) くすのき谷(砂防) | 〃 | 安佐北区安佐町大字くすの木台 4-2 | |
| やすかわ 安川 | ヒヤモリ 谷 (サボウ) 毘沙門谷(砂防) | 〃 | 安佐南区毘沙門台 4 丁目 500-226 | |
| みよしのがわ 三篠川 | フカガハ (サボウ) 深川(砂防) | 〃 | 安佐北区深川 5 丁目 12-1 | |
| きやまがわ 吉山川 | キヤマ (サボウ) 吉山(砂防) | 〃 | 安佐南区沼田町大字吉山字影浦 | |
| その他 | イワノ (サボウ) 岩内(砂防) | 〃 | 佐伯区五日市町大字石内字奥原 2266-4 | |
| その他 | ウツノ (サボウ) 湍谷(砂防) | 〃 | 東区戸坂町 748 | |
| その他 | アカヂ 赤土地 (サボウ) 赤土地(砂防) | 〃 | 佐伯区湯来町白砂字赤土地地先 | |
| やすかわ 安川 | アイタ (サボウ) 相田(砂防) | 〃 | 安佐南区相田 7 丁目 | |

(5) 広島地方気象台雨量観測施設《広島地方気象台》

| 河川名 | 観測所名 | 情報入手先 | 種類 | 位置 | 通信連絡先 |
|----------|------|---|---------------------|------------------------|----------|
| 沿岸部 | 広島 | 気象庁ホームページ 国土交通省ホームページ 広島県防災情報システム | 気象台 | 中区上八丁堀 6-30 広島地方気象台 | 223-3951 |
| 根谷川 | 三入 | | 地域気象 (雨量) 観測所 | 安佐北区三入 | |
| 太田川 | 加計 | | | 山県郡安芸太田町加計字神田 | |
| 滝山川(太田川) | 王泊 | | | 山県郡北広島町細見 | |
| 柴木川(太田川) | 内黒山 | | | 山県郡安芸太田町大字横川字 横川東平 | |
| 〃 | 八幡 | | | 山県郡北広島町東八幡原 | |
| 関川(太田川) | 志和 | | | 東広島市志和町志和堀 | |
| 水内川(太田川) | 佐伯湯来 | | | 佐伯区湯来町大字和田字中須賀 | |
| 西宗川(太田川) | 都志見 | | | 山県郡北広島町都志見 | |

別表第2 水位・潮位及び雨量の通報系統及び収集系統

1 水位・潮位の通報系統及び収集系統

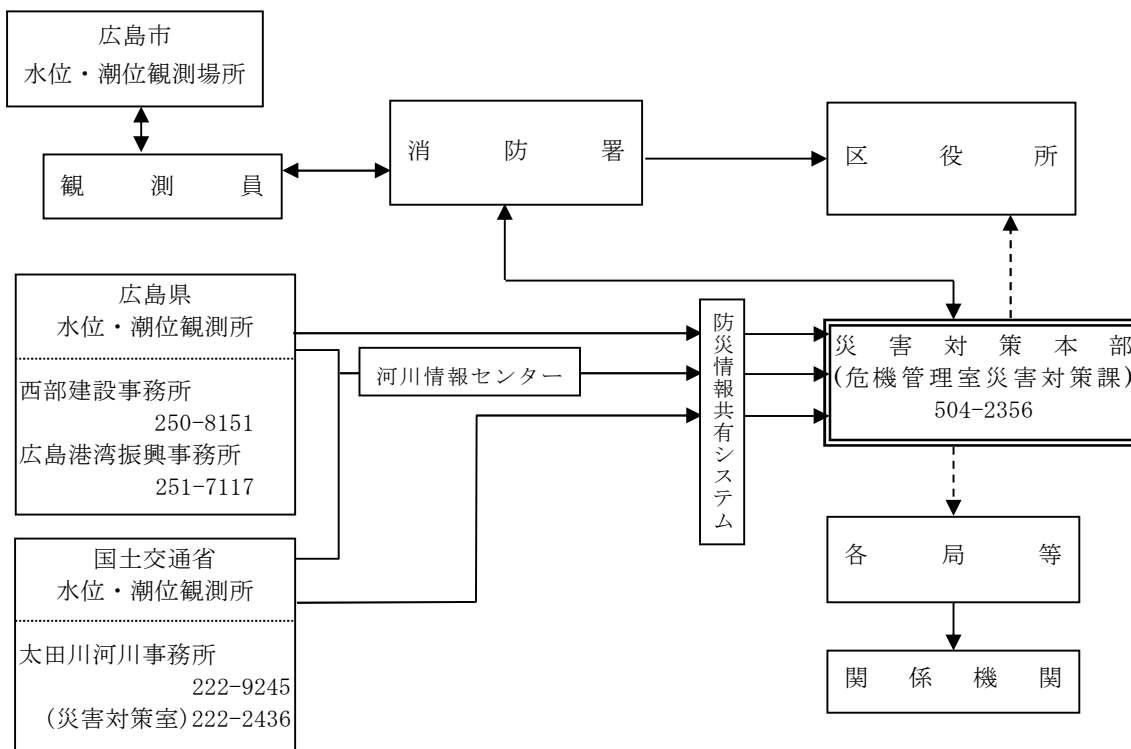

2 雨量の通報系統及び収集系統

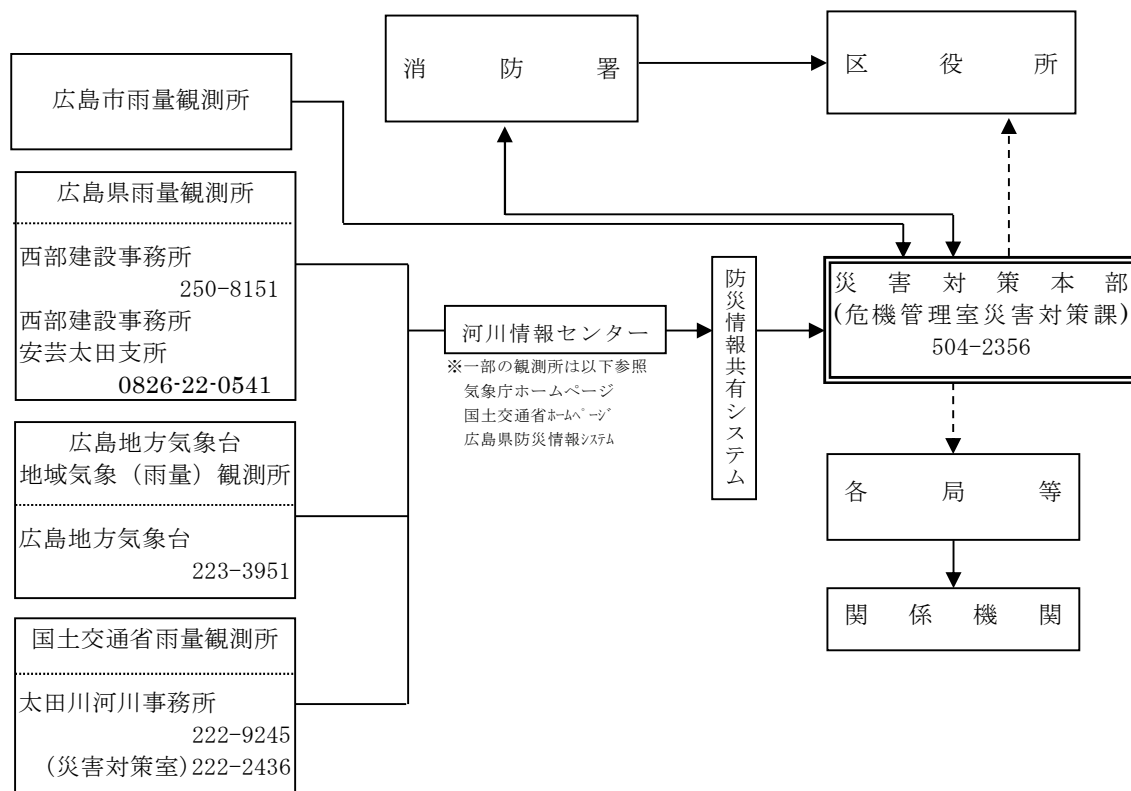

別表第3 気象又は水防に関する情報の伝達

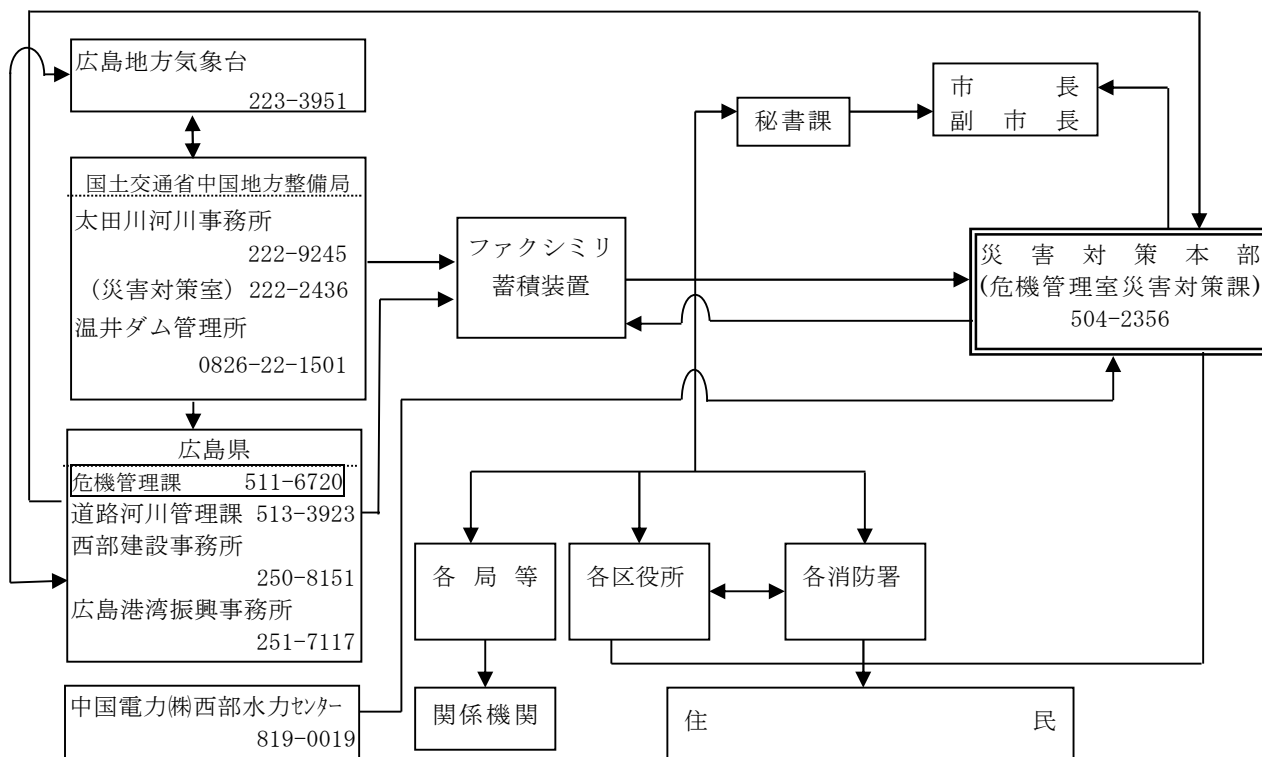

別表第4 水位周知下水道における水位到達情報の通知

1 水位周知下水道、基準観測所、内水氾濫危険水位（雨水出水特別警戒水位）

| 水位周知下水道 | 観測所名 | 内水氾濫危険水位 (雨水出水特別警戒水位) ※ |
|---------|------------|----------------------------|
| 新千田ポンプ場 | 新千田ポンプ場着水井 | 5.66m |

※ 内水氾濫危険水位（雨水出水特別警戒水位）とは、雨水出水による災害の発生を特に警戒すべき水位であり、地下空間の利用者を対象に、地上部までの避難に要する時間と下水道の水位の上昇速度を考慮して設定した水位である。

2 伝達系統図

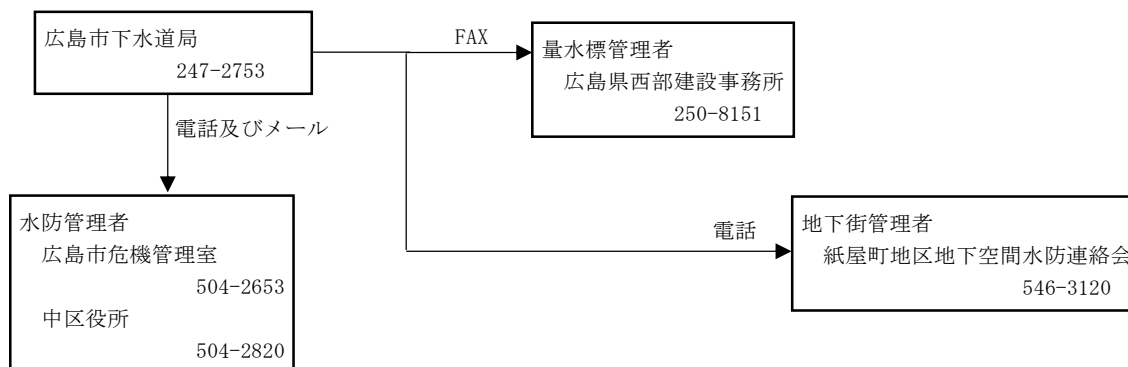

別表第5 水防上重要な場所

1 河川・海岸等の重要な場所

(1) 準用河川《下水道局河川防災課》

東 区 (旧安芸地区)

| 河川名 | 岸別 | 護岸高(m) | 延長(m) | 場 所 | 危険状況 | 対策水防工法 | 附図番号 | 備考 |
|-----|-----|--------|-------|---------------------|------|--------|------|----|
| 寺山川 | 左右 | 2.0 | 375 | 福田二丁目 大原川合流点より上流 | B-1 | 積土俵工 | 1 | △ |
| 計 | 1河川 | | | | | | | |

安佐北区 (高陽地区)

| 河川名 | 岸別 | 護岸高(m) | 延長(m) | 場 所 | 危険状況 | 対策水防工法 | 附図番号 | 備考 |
|-----|-----|--------|-------|-----------------------|------|--------|------|----|
| 岩上川 | 左右 | 2.0 | 428 | 落合南二丁目 県道広島三次線より上流 | B-1 | 積土俵工 | 2 | △ |
| 計 | 1河川 | | | | | | | |

| | | | | | | | | |
|-------------|-----|--|--|--|--|--|--|--|
| 準用河川 総 計 | 2河川 | | | | | | | |
|-------------|-----|--|--|--|--|--|--|--|

(2) 普通河川《下水道局河川防災課》

東 区 (旧市内地区)

| 河川名 | 岸別 | 護岸高(m) | 延長(m) | 場 所 | 危険状況 | 対策水防工法 | 附図番号 | 備考 |
|-----|-----|--------|-------|--------------------|------|--------|------|----|
| 戸坂川 | 左右 | 2.0 | 100 | 戸坂大上三丁目 山室宅より上流 | B-1 | 積土俵工 | 3 | △ |
| 小 計 | 1河川 | | | | | | | |

東 区 (旧安芸地区)

| 河川名 | 岸別 | 護岸高(m) | 延長(m) | 場 所 | 危険状況 | 対策水防工法 | 附図番号 | 備考 |
|-------|----|--------|-------|--------------------|------|--------|------|----|
| 鮎信川 | 左右 | 2.5 | 55 | 上温品四丁目 井上宅より上流 | A-2 | 木流し工 | 4 | △ |
| 糸ヶ迫川 | 左右 | 1.0 | 940 | 上温品三丁目 松尾宅より上流 | B-1 | 積土俵工 | 5 | ※ |
| 後谷川 | 左右 | 1.0 | 104 | 福田五丁目 前久保宅より上流 | B-1 | 積土俵工 | 6 | △ |
| 大原豊谷川 | 左右 | 1.2 | 220 | 上温品一丁目 橋本宅より上流 | B-1 | 積土俵工 | 7 | △ |
| 大葉谷川 | 左右 | 1.2 | 890 | 温品町 上向井宅より上流 | A-2 | 木流し工 | 8 | ※△ |
| 大原川 | 左右 | 0.9 | 268 | 馬木九丁目 平岡宅より上流 | B-1 | 積土俵工 | 9 | △ |
| 大平川 | 左右 | 1.5 | 70 | 福田五丁目 上ヶ田農道より上流 | A-2 | 木流し工 | 10 | △ |
| 金碓川 | 左右 | 1.4 | 130 | 温品三丁目 平町駐車場より上流 | B-1 | 積土俵工 | 11 | △ |
| 釜ノ上川 | 左右 | 1.5 | 50 | 馬木八丁目 西本宅より上流 | A-3 | 木流し工 | 12 | ※ |
| 下条川 | 左右 | 2.0 | 29 | 上温品四丁目 檉本宅より上流 | A-3 | 木流し工 | 13 | △ |
| 下原川 | 左右 | 1.0 | 50 | 福田三丁目 田屋宅より上流 | B-1 | 積土俵工 | 14 | △ |

| 河川名 | 岸別 | 護岸高 (m) | 延長 (m) | 場 所 | 危険 状況 | 対策水防工法 | 附図 番号 | 備考 |
|---------|-------|------------|-----------|-------------------|----------|--------|----------|----|
| 新 福 川 | 左右 | 0.9 | 70 | 福田三丁目 中沢宅より上流 | B-2 | 積土俵工 | 15 | △ |
| 水 昌 郷 川 | 左右 | 1.4 | 159 | 福田八丁目 中野宅より上流 | A-2 | 木流し工 | 16 | ※ |
| 寺 山 川 | 左右 | 1.5 | 350 | 馬木六丁目 門田宅より上流 | B-2 | 積立俵工 | 17 | △ |
| 寺 条 川 | 右 | 1.6 | 179 | 福田一丁目 光町宅より上流 | A-2 | 木流し工 | 18 | △ |
| 寺 分 川 | 左右 | 1.0 | 101 | 福田六丁目 大内宅より上流 | B-1 | 積土俵工 | 19 | △ |
| 南 磯 川 | 左右 | 1.5 | 264 | 馬木九丁目 藤江宅より上流 | A-2 | 木流し工 | 20 | △ |
| 西 之 畑 川 | 左右 | 1.9 | 145 | 馬木二丁目 木村宅より上流 | A-2 | 木流し工 | 21 | △ |
| 西 之 地 川 | 左右 | 1.2 | 130 | 馬木町 西之地農道より上流 | A-2 | 木流し工 | 22 | △ |
| 向 条 川 | 左右 | 0.7 | 100 | 福田三丁目 小藪宅より上流 | B-1 | 積土俵工 | 23 | △ |
| 横 見 川 | 左右 | 0.9 | 50 | 温品六丁目 荒神社より上流 | B-2 | 積土俵工 | 24 | △ |
| 大 谷 川 | 左右 | 2.0 | 310 | 馬木八丁目 えげた橋より下流 | B-2 | 積土俵工 | 313 | ※△ |
| 小 計 | 22 河川 | | | | | | | |
| 東 区 計 | 23 河川 | | | | | | | |

南 区 (旧市内地区)

| 河川名 | 岸別 | 護岸高 (m) | 延長 (m) | 場 所 | 危険 状況 | 対策水防工法 | 附図 番号 | 備考 |
|---------|------|------------|-----------|------------------|----------|--------|----------|----|
| 上 家 下 川 | 左右 | 1.0 | 117 | 似島町家下 御田宅より上流 | B-1 | 積土俵工 | 25 | △ |
| 家 下 川 | 左右 | 0.7 | 232 | 似島町家下 西田宅より上流 | B-1 | 積土俵工 | 26 | △ |
| 南 区 計 | 2 河川 | | | | | | | |

安佐南区 (佐東地区)

| 河川名 | 岸別 | 護岸高 (m) | 延長 (m) | 場 所 | 危険 状況 | 対策水防工法 | 附図 番号 | 備考 |
|---------|----|------------|-----------|-------------------------|----------|--------|----------|----|
| 岩 谷 川 | 左右 | 2.0 | 115 | 緑井三丁目 原田宅より上流 | A-2 | 捨て土のう工 | 27 | △ |
| 上 山 川 | 左右 | 0.5 | 26 | 八木三丁目 県営緑ヶ丘第四住宅より上流 | B-2 | 積土俵工 | 29 | △ |
| 宇 津 川 | 左右 | 1.0 | 8 | 八木八丁目 中国電力太田川発電所より下流 | B-2 | 積土俵工 | 30 | △ |
| 上 楽 地 川 | 左右 | 0.5 | 112 | 八木三丁目 今浦宅より上流 | A-2 | 捨て土のう工 | 31 | △ |
| 大 上 川 | 左右 | 0.5 | 135 | 緑井八丁目 西本宅より上流 | B-2 | 積土俵工 | 32 | △ |
| 小 原 山 川 | 左右 | 1.5 | 19 | 八木三丁目 石原宅より上流 | B-2 | 積土俵工 | 33 | △ |

| 河川名 | 岸別 | 護岸高(m) | 延長(m) | 場所 | 危険状況 | 対策水防工法 | 附図番号 | 備考 |
|-----|-----|--------|-------|--------------------|------|--------|------|----|
| 鳥越川 | 左右 | 1.0 | 33 | 緑井八丁目 岡田宅より上流 | A-2 | 捨て土のう工 | 34 | △ |
| 宮下川 | 左右 | 1.0 | 95 | 緑井七丁目 松岡宅より上流 | A-2 | 捨て土のう工 | 35 | △ |
| 山手川 | 左右 | 1.2 | 446 | 八木四丁目 JR可部線より上流 | A-2 | 木流し工 | 36 | ※ |
| 小計 | 9河川 | | | | | | | |

安佐南区（安古市地区）

| 河川名 | 岸別 | 護岸高(m) | 延長(m) | 場所 | 危険状況 | 対策水防工法 | 附図番号 | 備考 |
|-------|------|--------|-------|-----------------------|------|--------|------|----|
| 大利川 | 左右 | 1.0 | 94 | 高取北一丁目 ソレアド高取より上流 | A-2 | 捨て土のう工 | 37 | △ |
| 尾越川 | 左右 | 1.2 | 174 | 相田六丁目 品川宅より上流 | A-2 | 捨て土のう工 | 38 | ※ |
| 海田ヶ原川 | 左右 | 1.8 | 176 | 相田六丁目 山陽自動車道より上流 | A-2 | 捨て土のう工 | 39 | △ |
| 境谷川 | 左右 | 1.5 | 96 | 長楽寺一丁目 虹ヶ丘第一公園より上流 | A-2 | 捨て土のう工 | 40 | △ |
| 巢取川 | 左右 | 1.2 | 295 | 高取北三丁目 高取北中学校より上流 | A-2 | 木流し工 | 41 | △ |
| 鯛之迫川 | 左右 | 1.5 | 697 | 安東六丁目 岡竹宅より上流 | A-2 | 捨て土のう工 | 42 | ※ |
| 長楽寺川 | 左右 | 1.0 | 76 | 長楽寺一丁目 西宅より上流 | B-1 | 積土俵工 | 43 | △ |
| 中相田川 | 左右 | 1.5 | 71 | 相田四丁目 栗栖宅より上流 | A-2 | 捨て土のう工 | 44 | △ |
| 七塚川 | 左右 | 1.2 | 18 | 相田二丁目 尾崎宅より上流 | A-2 | 捨て土のう工 | 45 | ※ |
| 南高取川 | 左右 | 1.4 | 399 | 高取南一丁目 松井宅より上流 | A-2 | 捨て土のう工 | 46 | ※△ |
| 東荒谷川 | 左右 | 1.0 | 290 | 上安七丁目 山根宅より上流 | A-2 | 捨て土のう工 | 47 | △ |
| 東尾越川 | 左右 | 1.2 | 340 | 相田六丁目 前田宅より上流 | A-2 | 捨て土のう工 | 48 | △ |
| 東鯛之迫川 | 左右 | 1.5 | 142 | 安東六丁目 松前宅より上流 | A-2 | 捨て土のう工 | 49 | △ |
| 小計 | 13河川 | | | | | | | |

安佐南区（祇園地区）

| 河川名 | 岸別 | 護岸高(m) | 延長(m) | 場所 | 危険状況 | 対策水防工法 | 附図番号 | 備考 |
|------|----|--------|-------|----------------------|------|--------|------|----|
| 青原川 | 左右 | 1.0 | 403 | 祇園四丁目 溜池より下流 | A-2 | 捨て土のう工 | 50 | △ |
| 迫川 | 左右 | 1.5 | 213 | 山本九丁目 佐伯宅より下流 | B-1 | 積土俵工 | 51 | △ |
| 下谷川 | 左右 | 1.5 | 76 | 祇園八丁目 祇園北高校入口より上流 | B-1 | 積土俵工 | 52 | △ |
| 下山川 | 左右 | 1.0 | 222 | 長東西一丁目 前田宅より上流 | B-1 | 積土俵工 | 53 | △ |
| 立石川 | 左右 | 0.8 | 86 | 長東西一丁目 蔵田宅より上流 | B-1 | 積土俵工 | 54 | △ |
| 東寺山川 | 左右 | 1.0 | 63 | 山本八丁目 田村宅より上流 | B-1 | 積土俵工 | 55 | △ |

| 河川名 | 岸別 | 護岸高(m) | 延長(m) | 場所 | 危険状況 | 対策水防工法 | 附図番号 | 備考 |
|------|-----|--------|-------|---------------------|------|--------|------|----|
| 三谷山川 | 左右 | 1.0 | 162 | 山本六丁目 山本川合流点より上流 | A-2 | 木流し工 | 56 | △ |
| 小計 | 7河川 | | | | | | | |

安佐南区(沼田地区)

| 河川名 | 岸別 | 護岸高(m) | 延長(m) | 場所 | 危険状況 | 対策水防工法 | 附図番号 | 備考 |
|-------|----|--------|-------|---------------------|------|--------|------|----|
| 石ヶ原川 | 左右 | 1.0 | 196 | 沼田町伴 森川宅より上流 | A-2 | 捨て土のう工 | 57 | ※△ |
| 大下川 | 左右 | 1.3 | 60 | 沼田町伴 大下集会所より下流 | A-2 | 捨て土のう工 | 58 | △ |
| 釜ヶ原川 | 左右 | 1.0 | 94 | 沼田町伴 角宮宅より上流 | B-1 | 積土俵工 | 59 | ※△ |
| 上楨原川 | 左右 | 2.0 | 290 | 沼田町阿戸 玉野宅より上流 | B-1 | 積土俵工 | 60 | △ |
| 権現川 | 左右 | 1.0 | 268 | 沼田町伴 農免道より上流 | A-2 | 捨て土のう工 | 61 | △ |
| 猿押川 | 左右 | 1.5 | 74 | 沼田町伴 大迫宅より上流 | B-1 | 積土俵工 | 62 | △ |
| 猿滝川 | 左右 | 2.0 | 210 | 沼田町伴 六原宅より上流 | A-2 | 捨て土のう工 | 63 | △ |
| 桜ヶ峠川 | 左右 | 1.4 | 332 | 沼田町吉山 榊ナガツキより上流 | A-2 | 木流し工 | 64 | △ |
| 高鉢川 | 左右 | 2.5 | 118 | 沼田町吉山 上原宅より上流 | A-2 | 木流し工 | 65 | △ |
| 竹ノ下川 | 左右 | 1.2 | 29 | 沼田町阿戸 吉山川合流点より上流 | A-2 | 捨て土のう工 | 66 | △ |
| 寺谷川 | 左右 | 1.4 | 627 | 沼田町大塚 河本宅より上流 | A-2 | 捨て土のう工 | 67 | ※△ |
| 中央川 | 左右 | 0.7 | 107 | 沼田町阿戸 田中宅より上流 | B-1 | 積土俵工 | 68 | △ |
| 中村川 | 左右 | 1.0 | 66 | 沼田町吉山 吉山川合流点より上流 | A-2 | 捨て土のう工 | 69 | △ |
| 中尾川 | 左右 | 1.2 | 17 | 沼田町吉山 森野宅より上流 | A-2 | 捨て土のう工 | 70 | △ |
| 鳴谷川 | 左右 | 1.0 | 426 | 沼田町伴 農免道より上流 | A-2 | 捨て土のう工 | 71 | △ |
| 西平次川 | 左右 | 1.5 | 109 | 沼田町伴 奥畑川合流点より上流 | A-2 | 捨て土のう工 | 72 | △ |
| 飯ノ山川 | 左右 | 1.6 | 362 | 沼田町阿戸 有馬宅より下流 | A-2 | 捨て土のう工 | 73 | △ |
| 橋田川 | 左右 | 2.8 | 6 | 沼田町阿戸 橋田宅東側 | A-2 | 捨て土のう工 | 74 | △ |
| 平木川 | 左右 | 1.2 | 916 | 沼田町伴 新谷宅より上流 | A-2 | 木流し工 | 75 | △ |
| 東平次川 | 左右 | 1.5 | 116 | 沼田町伴 向田宅より上流 | A-2 | 捨て土のう工 | 76 | △ |
| 東天狗滝川 | 左右 | 1.4 | 346 | 沼田町伴 奥畑川合流点より上流 | B-1 | 木流し工 | 77 | ※△ |
| 松宗川 | 左右 | 1.5 | 455 | 沼田町伴 河野宅より上流 | A-2 | 捨て土のう工 | 79 | △ |
| 宮の谷川 | 左右 | 1.0 | 37 | 沼田町伴 坂口宅より上流 | B-1 | 積土俵工 | 80 | △ |
| 宮の垣内川 | 左右 | 2.0 | 180 | 沼田町伴 奥畑川合流点より上流 | A-2 | 捨て土のう工 | 81 | △ |
| 若杉谷川 | 左右 | 1.5 | 93 | 沼田町阿戸 荒木宅より上流 | A-2 | 捨て土のう工 | 82 | ※△ |
| 影浦川 | 左右 | 2.4 | 1,078 | 沼田町吉山 松山橋上流 | A-2 | 積土俵工 | 83 | ※ |

| 河川名 | 岸別 | 護岸高(m) | 延長(m) | 場所 | 危険状況 | 対策水防工法 | 附図番号 | 備考 |
|-------|------|--------|-------|---------------------|------|--------|------|----|
| 殿山川 | 左右 | 2.5 | 428 | 沼田町阿戸 吉山川合流点より上流 | A-2 | 捨て土のう工 | 84 | △ |
| 小計 | 27河川 | | | | | | | |
| 安佐南区計 | 56河川 | | | | | | | |

安佐北区（白木地区）

| 河川名 | 岸別 | 護岸高(m) | 延長(m) | 場所 | 危険状況 | 対策水防工法 | 附図番号 | 備考 |
|-------|----|--------|-------|-----------------------|------|--------|------|----|
| 赤羽根川 | 左右 | 3.0 | 376 | 白木町大字志路 栄堂川合流点より上流 | A-2 | 捨て土のう工 | 85 | △ |
| 汗平川 | 左右 | 2.5 | 1,237 | 白木町大字志路 栄堂川合流点より上流 | B-1 | 積土俵工 | 86 | △ |
| 穴迫川 | 左右 | 1.5 | 468 | 白木町大字志路 栄堂川合流点より上流 | A-2 | 捨て土のう工 | 87 | △ |
| 入野谷川 | 左右 | 2.0 | 443 | 白木町大字古屋 栄堂川合流点より上流 | B-1 | 積土俵工 | 88 | △ |
| 牛の谷川 | 左右 | 3.0 | 597 | 白木町大字三田 三篠川合流点より上流 | A-2 | 捨て土のう工 | 89 | △ |
| 内山川 | 左右 | 2.5 | 488 | 白木町大字志路 飯田宅より上流 | A-2 | 捨て土のう工 | 90 | △ |
| 栄堂川 | 左右 | 3.0 | 809 | 白木町大字志路 桐山川合流点より上流 | B-1 | 積土俵工 | 91 | △ |
| 江地谷川 | 左右 | 2.0 | 247 | 白木町大字井原 三篠川合流点より上流 | A-2 | 捨て土のう工 | 92 | △ |
| 大城川 | 左右 | 3.0 | 34 | 白木町大字井原 三篠川合流点より上流 | B-1 | 積土俵工 | 93 | △ |
| 大滝川 | 左右 | 2.5 | 633 | 白木町大字志路 人甲川合流点より上流 | B-1 | 積土俵工 | 94 | △ |
| 大谷川 | 左右 | 3.0 | 671 | 白木町大字古屋 栄堂川合流点より上流 | B-1 | 積土俵工 | 95 | △ |
| 大椿川 | 左右 | 2.0 | 211 | 白木町大字三田 三篠川合流点より上流 | B-1 | 積土俵工 | 96 | ※△ |
| 大槌川 | 左右 | 4.0 | 1,093 | 白木町大字市川 河津川合流点より上流 | B-1 | 積土俵工 | 97 | △ |
| 奥谷川 | 左右 | 2.5 | 221 | 白木町大字志路 大野宅より上流 | B-1 | 積土俵工 | 98 | △ |
| 梶名川 | 左右 | 2.0 | 251 | 白木町大字志路 栄堂川合流点より上流 | A-2 | 捨て土のう工 | 99 | △ |
| 釜ヶ谷川 | 左右 | 3.0 | 490 | 白木町大字志路 内山川合流点より上流 | B-1 | 積土俵工 | 100 | △ |
| 神の倉谷川 | 左右 | 2.0 | 529 | 白木町大字井原 酒井宅より上流 | B-1 | 積土俵工 | 101 | △ |
| 桐山川 | 左右 | 3.0 | 1,385 | 白木町大字志路 栄堂川合流点より上流 | B-1 | 積土俵工 | 102 | △ |
| 茱萸谷川 | 左右 | 2.0 | 1,029 | 白木町大字志路 内山川合流点より上流 | B-1 | 積土俵工 | 103 | △ |
| 小椿川 | 左右 | 2.0 | 94 | 白木町大字三田 高路宅より上流 | B-1 | 積土俵工 | 104 | △ |
| 木ノ原川 | 左右 | 3.0 | 1,398 | 白木町大字志路 栄堂川合流点より上流 | A-2 | 捨て土のう工 | 105 | △ |

| 河川名 | 岸別 | 護岸高 (m) | 延長 (m) | 場 所 | 危 険 状 況 | 対策水防工法 | 附図 番号 | 備考 |
|------|------|------------|-----------|---------------------------|------------|--------|----------|----|
| 下野原川 | 左右 | 2.0 | 29 | 白木町大字三田 堂面川合流点より上流 | B-1 | 積土俵工 | 106 | △ |
| 神出谷川 | 左右 | 3.0 | 261 | 白木町大字三田 好川宅より上流 | A-2 | 捨て土のう工 | 107 | △ |
| 外谷川 | 左右 | 3.0 | 64 | 白木町大字三田 谷内川合流点より上流 | A-2 | 捨て土のう工 | 108 | △ |
| 高瀬谷川 | 左右 | 3.0 | 229 | 白木町大字井原 三篠川合流点より上流 | B-1 | 積土俵工 | 109 | △ |
| 谷川 | 左右 | 2.0 | 260 | 白木町大字三田 三篠川合流点より上流 | B-1 | 積土俵工 | 110 | △ |
| 地獄谷川 | 左右 | 2.0 | 522 | 白木町大字三田 三篠川合流点より上流 | B-1 | 積土俵工 | 111 | △ |
| 戸石川 | 左右 | 2.0 | 14 | 白木町大字井原 安佐北1区193号線より上流 | A-2 | 捨て土のう工 | 112 | △ |
| 栃谷川 | 左右 | 3.0 | 637 | 白木町大字市川 河津川合流点より上流 | B-1 | 積土俵工 | 113 | △ |
| 鳥追川 | 左右 | 2.0 | 125 | 白木町大字井原 JR芸備線より上流 | A-2 | 捨て土のう工 | 114 | △ |
| 羽出庭川 | 左右 | 1.5 | 140 | 白木町大字井原 羽山宅より上流 | B-1 | 積土俵工 | 115 | △ |
| 盤若谷川 | 左右 | 3.0 | 653 | 白木町大字井原 西山宅より上流 | A-2 | 捨て土のう工 | 116 | △ |
| 福永川 | 左右 | 3.0 | 305 | 白木町大字三田 JR芸備線より上流 | A-2 | 捨て土のう工 | 117 | △ |
| 古矢川 | 左右 | 1.5 | 200 | 白木町大字志路 栄堂川合流点より上流 | B-1 | 積土俵工 | 118 | △ |
| 堀越川 | 左右 | 2.0 | 27 | 白木町大字市川 溝山宅より上流 | A-2 | 捨て土のう工 | 119 | △ |
| 三田西川 | 左右 | 1.0 | 99 | 白木町大字三田 山崎宅より上流 | B-1 | 積土俵工 | 120 | △ |
| 小計 | 36河川 | | | | | | | |

安佐北区（高陽地区）

| 河川名 | 岸別 | 護岸高 (m) | 延長 (m) | 場 所 | 危 険 状 況 | 対策水防工法 | 附図 番号 | 備考 |
|------|----|------------|-----------|----------------------|------------|--------|----------|----|
| 一ヶ谷川 | 左右 | 1.5 | 54 | 口田南五丁目 矢口川合流点より上流 | A-2 | 捨て土のう工 | 121 | △ |
| 岩海川 | 左右 | 0.9 | 48 | 口田南一丁目 JR芸備線より上流 | B-1 | 積土俵工 | 122 | △ |
| 奥迫川 | 左右 | 1.7 | 706 | 深川八丁目 県道広島三次線より上流 | B-1 | 積土俵工 | 123 | △ |
| 上西川 | 左右 | 1.0 | 29 | 狩留家町 山下宅より上流 | A-2 | 捨て土のう工 | 124 | △ |
| 観音寺川 | 左右 | 1.2 | 117 | 深川町 三篠川合流点より上流 | A-2 | 捨て土のう工 | 125 | △ |
| 狐田川 | 左右 | 1.5 | 219 | 上深川町 三篠川合流点より上流 | B-1 | 積土俵工 | 126 | △ |
| 草谷川 | 左右 | 1.0 | 71 | 口田南六丁目 竹内宅より上流 | A-2 | 捨て土のう工 | 127 | △ |
| 合力川 | 左右 | 1.3 | 264 | 落合南二丁目 武田宅より上流 | B-1 | 積土俵工 | 128 | △ |
| 迫谷川 | 左右 | 0.9 | 468 | 狩留家町 杉ヶ谷川合流点より上流 | B-1 | 積土俵工 | 129 | △ |

| 河川名 | 岸別 | 護岸高 (m) | 延長 (m) | 場 所 | 危 険 状 況 | 対策水防工法 | 附図 番号 | 備考 |
|------|-------|------------|-----------|----------------------|------------|--------|----------|----|
| 下西川 | 左右 | 1.0 | 44 | 狩留家町 平田宅より上流 | B-1 | 積土俵工 | 130 | △ |
| 白滝川 | 左右 | 1.2 | 116 | 小河原町 杉本宅より上流 | B-1 | 積土俵工 | 131 | △ |
| 杉ヶ谷川 | 左右 | 1.0 | 252 | 狩留家町 宮脇宅より上流 | B-1 | 積土俵工 | 132 | △ |
| 谷尻川 | 左右 | 1.0 | 14 | 深川二丁目 加島宅より上流 | B-1 | 積土俵工 | 133 | △ |
| 土井迫川 | 左右 | 1.5 | 766 | 落合南二丁目 落合川合流点より上流 | A-2 | 捨て土のう工 | 134 | △ |
| 研屋川 | 左右 | 1.5 | 391 | 狩留家町 水戸宅より上流 | B-1 | 積土俵工 | 135 | △ |
| 中山川 | 左右 | 1.8 | 404 | 狩留家町 湯坂川合流点より上流 | A-2 | 捨て土のう工 | 136 | △ |
| 鳴川 | 左右 | 1.5 | 487 | 狩留家町 岡田宅より上流 | A-2 | 捨て土のう工 | 137 | △ |
| 西塚川 | 左右 | 1.2 | 337 | 深川五丁目 馬場宅より上流 | B-1 | 積土俵工 | 138 | △ |
| 西畑川 | 左右 | 1.5 | 90 | 上深川町 大歳公園より上流 | A-2 | 捨て土のう工 | 139 | △ |
| 堀田奥川 | 左右 | 1.5 | 1,011 | 狩留家町 湯坂川合流点より上流 | A-2 | 捨て土のう工 | 140 | △ |
| 仏堂川 | 左右 | 1.8 | 291 | 小河原町 田中宅より上流 | B-1 | 積土俵工 | 141 | △ |
| 松笠川 | 左右 | 1.0 | 52 | 口田南一丁目 沓田宅より上流 | A-2 | 捨て土のう工 | 142 | △ |
| 水撫川 | 左右 | 1.2 | 428 | 深川八丁目 寺下工業より上流 | B-1 | 積土俵工 | 143 | △ |
| 矢口川 | 左右 | 2.5 | 1,024 | 口田南六丁目 矢口川合流点より上流 | B-1 | 積土俵工 | 144 | △ |
| 柳ヶ谷川 | 左右 | 2.0 | 394 | 口田南六丁目 金信宅より上流 | B-1 | 積土俵工 | 145 | △ |
| 落合川 | 左右 | 1.5 | 56 | 落合南二丁目 中本宅より上流 | B-1 | 積土俵工 | 146 | ※△ |
| 弁柄川 | 左右 | 1.0 | 150 | 深川二丁目 三篠川合流点より上流 | B-1 | 積土俵工 | 147 | ※△ |
| 小 計 | 27 河川 | | | | | | | |

安佐北区（可部地区）

| 河川名 | 岸別 | 護岸高 (m) | 延長 (m) | 場 所 | 危 険 状 況 | 対策水防工法 | 附図 番号 | 備考 |
|------|----|------------|-----------|-------------------------------|------------|--------|----------|----|
| 綾ヶ谷川 | 左右 | 1.0 | 200 | 可部町大字綾ヶ谷 前田宅より上流 | B-1 | 積土俵工 | 148 | △ |
| 荒谷川 | 左右 | 1.0 | 60 | 可部町大字今井田 旧 JR 可部線今井田踏切より上流 | B-1 | 積土俵工 | 149 | △ |
| 石佐川 | 左右 | 0.7 | 349 | 可部町大字綾ヶ谷 岩本宅前より上流 | A-2 | 捨て土のう工 | 150 | △ |
| 石丸川 | 左右 | 0.9 | 450 | 可部町大字桐原 桐原川合流点より上流 | B-1 | 積土俵工 | 151 | △ |
| 壺ノ坪川 | 左右 | 1.2 | 75 | 可部町大字勝木 雛田宅より上流 | A-2 | 捨て土のう工 | 152 | △ |
| 入野川 | 左右 | 2.0 | 150 | 可部町大字桐原 川崎宅前より上流 | B-1 | 積土俵工 | 153 | △ |
| 上ヶ原川 | 左右 | 1.5 | 43 | 可部六丁目 平前宅より上流 | B-1 | 積土俵工 | 154 | △ |

| 河川名 | 岸別 | 護岸高 (m) | 延長 (m) | 場所 | 危険 状況 | 対策水防工法 | 附図 番号 | 備考 |
|-------------|----|------------|-----------|--------------------------|----------|--------|----------|----|
| 植松川 | 左右 | 1.5 | 1,310 | 可部町大字綾ヶ谷 大畑農協より上流 | B-1 | 積土俵工 | 155 | △ |
| 馬通川 | 左右 | 1.0 | 236 | 三入二丁目 山倉川合流点より上流 | B-1 | 積土俵工 | 156 | △ |
| 大井手川 | 左右 | 0.8 | 200 | 亀山一丁目 寺田宅より上流 | B-1 | 積土俵工 | 157 | △ |
| 大薄川 | 左右 | 1.6 | 173 | 大林町 国道54号(旧)より上流 | A-2 | 捨て土のう工 | 158 | △ |
| 大坪川 | 左右 | 0.8 | 240 | 可部町大字勝木 行森川合流点より上流 | A-2 | 捨て土のう工 | 159 | △ |
| 大野川 | 左右 | 0.7 | 220 | 可部町大字勝木 太田川合流点より上流 | B-1 | 積土俵工 | 160 | △ |
| 押手川 | 左右 | 2.0 | 107 | 可部町大字大林 川本宅より上流 | B-1 | 積土俵工 | 161 | △ |
| 川手川 | 左右 | 0.8 | 65 | 可部町大字勝木 中本宅より上流 | B-1 | 積土俵工 | 162 | △ |
| 給人原川 | 左右 | 0.9 | 47 | 亀山八丁目 森本宅前より上流 | B-1 | 積土俵工 | 163 | △ |
| クドシ川 | 左右 | 3.0 | 350 | 可部町大字綾ヶ谷 大毛寺川合流点より上流 | A-2 | 捨て土のう工 | 164 | △ |
| 小南原川 | 左右 | 1.0 | 1,241 | 可部町大字綾ヶ谷 平原バス停前より上流 | A-2 | 捨て土のう工 | 165 | △ |
| 迫田川 | 左右 | 1.0 | 84 | 可部東四丁目 壹貫田宅前より上流 | B-1 | 積土俵工 | 166 | △ |
| 下の谷川 | 左右 | 1.3 | 300 | 大林三丁目 根谷川合流点より上流 | B-1 | 積土俵工 | 167 | △ |
| 上徳川 | 左右 | 1.0 | 255 | 可部町大字綾ヶ谷 保田宅より上流 | B-1 | 積土俵工 | 168 | △ |
| 神宮寺川 | 左右 | 0.7 | 577 | 亀山南一丁目 西山宅より上流 | B-1 | 積土俵工 | 169 | ※△ |
| 新迫川 | 左右 | 0.8 | 5 | 三入六丁目 山根宅より上流 | B-1 | 積土俵工 | 170 | △ |
| 新建川 | 左右 | 1.7 | 44 | 可部東五丁目 山根宅より上流 | B-1 | 積土俵工 | 171 | △ |
| 杉谷川 | 左右 | 1.0 | 125 | 可部町大字桐原 石井宅より上流 | B-1 | 積土俵工 | 172 | △ |
| 専隆寺川 | 左右 | 1.3 | 354 | 三入六丁目 専隆寺より上流 | B-1 | 積土俵工 | 173 | ※△ |
| 草田川 | 左右 | 1.0 | 1,385 | 大林町 県道大林井原線より上流 | B-1 | 積土俵工 | 174 | △ |
| 台川 | 左右 | 1.8 | 320 | 可部東六丁目 迫柘宅より上流 | B-1 | 積土俵工 | 175 | △ |
| 竹坂川 | 左右 | 1.1 | 151 | 可部町大字勝木 松浦宅より上流 | A-2 | 捨て土のう工 | 176 | △ |
| 近長川 | 左右 | 1.2 | 125 | 可部町大字綾ヶ谷 部谷宅より上流 | B-1 | 積土俵工 | 177 | △ |
| 鳥屋ヶ森川 | 左右 | 1.0 | 493 | 可部町大字綾ヶ谷 鳥屋ヶ森バス停前より上流 | A-2 | 捨て土のう工 | 178 | △ |
| 中応寺川 | 左右 | 1.6 | 1,100 | 可部町大字桐原 桐原川合流点より上流 | B-1 | 積土俵工 | 179 | △ |
| 中河内川 | 左右 | 1.0 | 120 | 可部町大字勝木 小田宅より上流 | B-1 | 積土俵工 | 180 | △ |
| 長迫川 (大林) | 左右 | 1.1 | 955 | 大林町 根谷川合流点より上流 | A-2 | 捨て土のう工 | 181 | △ |
| 中の谷川 | 左右 | 2.1 | 294 | 大林町 国道54号より上流 | B-1 | 積土俵工 | 182 | △ |

| 河川名 | 岸別 | 護岸高(m) | 延長(m) | 場所 | 危険状況 | 対策水防工法 | 附図番号 | 備考 |
|------|------|--------|-------|---------------------|------|--------|------|----|
| 中谷川 | 左右 | 1.0 | 115 | 可部町大字綾ヶ谷山根宅より上流 | B-1 | 積土俵工 | 183 | △ |
| 番谷川 | 左右 | 0.9 | 411 | 可部九丁目東部産業より上流 | A-2 | 捨て土のう工 | 184 | ※△ |
| 東植松川 | 左右 | 1.0 | 55 | 可部町大字綾ヶ谷沖政宅より上流 | A-2 | 捨て土のう工 | 185 | △ |
| 人甲川 | 左右 | 3.0 | 1,453 | 大林町県道大林井原線より上流 | B-1 | 積土俵工 | 186 | △ |
| 火ノ見川 | 左右 | 1.2 | 450 | 可部町大字勝木新井宅より上流 | B-1 | 積土俵工 | 187 | △ |
| 姫瀬川 | 左右 | 0.9 | 86 | 可部町大字勝木太田川合流点より上流 | B-1 | 積土俵工 | 188 | △ |
| 桧山川 | 左右 | 1.5 | 501 | 大林町大林八幡宮より上流 | A-2 | 捨て土のう工 | 189 | △ |
| 平原川 | 左右 | 1.4 | 459 | 可部町大字綾ヶ谷横林口バス停前より上流 | B-1 | 積土俵工 | 190 | △ |
| 坊地川 | 左右 | 1.2 | 250 | 可部町大字勝木清水宅より上流 | A-2 | 捨て土のう工 | 191 | △ |
| 松の原川 | 左右 | 1.2 | 118 | 亀山八丁目勝木幼稚園より上流 | B-1 | 積土俵工 | 192 | △ |
| 水越川 | 左右 | 1.2 | 199 | 可部町大字勝木森川宅より上流 | B-1 | 積土俵工 | 193 | △ |
| 無神川 | 左右 | 0.6 | 846 | 可部町大字南原南原川合流点より上流 | A-2 | 捨て土のう工 | 194 | △ |
| 柳河川 | 左右 | 3.0 | 700 | 大林町人甲川合流点より上流 | B-1 | 積土俵工 | 195 | △ |
| 義経川 | 左右 | 0.8 | 265 | 亀山五丁目仁井宅より上流 | B-1 | 積土俵工 | 196 | △ |
| 若藤川 | 左右 | 1.1 | 21 | 亀山五丁目川住宅より上流 | B-1 | 積土俵工 | 197 | △ |
| 城田川 | 左右 | 1.0 | 96 | 可部町大字綾ヶ谷倉庫より上流 | B-1 | 積土俵工 | 198 | △ |
| 横林川 | 左右 | 1.5 | 665 | 可部町大字綾ヶ谷山根宅より上流 | B-1 | 積土俵工 | 199 | △ |
| 原迫川 | 左右 | 1.0 | 285 | 亀山六丁目金光宅より上流 | B-1 | 積土俵工 | 200 | △ |
| 松原川 | 左右 | 1.0 | 12 | 可部町大字勝木小田工務店より下流 | B-1 | 積土俵工 | 201 | △ |
| 小計 | 54河川 | | | | | | | |

安佐北区（安佐地区）

| 河川名 | 岸別 | 護岸高(m) | 延長(m) | 場所 | 危険状況 | 対策水防工法 | 附図番号 | 備考 |
|------|----|--------|-------|---------------------|------|--------|------|----|
| 油木川 | 左右 | 1.0 | 189 | 安佐町大字飯室旧JR可部線より上流 | A-2 | 捨て土のう工 | 202 | △ |
| 洗川 | 左右 | 2.5 | 294 | 安佐町大字毛木毛木川合流点より上流 | B-1 | 積土俵工 | 203 | △ |
| 一面川 | 左右 | 2.0 | 315 | 安佐町大字小河内小河内川合流点より上流 | A-2 | 捨て土のう工 | 204 | △ |
| 出羽川 | 左右 | 1.0 | 333 | 安佐町大字小河内上三谷川合流点より上流 | B-1 | 積土俵工 | 205 | △ |
| 犬田川 | 左右 | 1.5 | 43 | 安佐町大字久地渡宅より上流 | A-2 | 捨て土のう工 | 206 | △ |
| 猪之子川 | 左右 | 1.0 | 247 | 安佐町大字飯室田丸宅より上流 | A-2 | 捨て土のう工 | 207 | △ |

| 河川名 | 岸別 | 護岸高 (m) | 延長 (m) | 場 所 | 危 険 状 況 | 対策水防工法 | 附図 番号 | 備考 |
|---------|----|------------|-----------|-------------------------|------------|--------|----------|----|
| 上 畠 川 | 左右 | 2.0 | 366 | 安佐町大字飯室 上畠会館より上流 | B-1 | 積土俵工 | 208 | △ |
| 馬 の 爪 川 | 左右 | 1.0 | 25 | 安佐町大字毛木 竹本宅より上流 | A-2 | 捨て土のう工 | 209 | △ |
| 迫 分 川 | 左右 | 1.5 | 110 | 安佐町大字後山 栄宅より上流 | B-1 | 積土俵工 | 210 | △ |
| 大 迫 川 | 左右 | 1.0 | 531 | 安佐町大字鈴張 国道 261 号より上流 | B-1 | 積土俵工 | 211 | △ |
| 大 下 川 | 左右 | 1.0 | 344 | 安佐町大字久地 県道広島豊平線より上流 | B-1 | 積土俵工 | 212 | △ |
| 大 利 谷 川 | 左右 | 1.5 | 185 | 安佐町大字小河内 県道広島豊平線より上流 | B-1 | 積土俵工 | 213 | △ |
| 奥 迫 川 | 左右 | 1.5 | 347 | 安佐町大字後山 普光院宅より上流 | B-1 | 積土俵工 | 214 | △ |
| 楓 原 川 | 左右 | 1.5 | 220 | 安佐町大字小河内 小河内川合流点より上流 | B-1 | 積土俵工 | 215 | △ |
| 片 廻 川 | 左右 | 1.0 | 389 | 安佐町大字鈴張 西谷川合流点より上流 | A-2 | 捨て土のう工 | 216 | △ |
| 金 山 川 | 左右 | 1.5 | 328 | 安佐町大字久地 佐々本宅より上流 | B-1 | 積土俵工 | 217 | △ |
| 上 三 谷 川 | 左右 | 1.0 | 410 | 安佐町大字小河内 三谷川合流点より上流 | B-1 | 積土俵工 | 218 | △ |
| 川 口 川 | 左右 | 1.0 | 20 | 安佐町大字毛木 川口宅より上流 | A-2 | 捨て土のう工 | 219 | △ |
| 北 谷 川 | 左右 | 1.0 | 905 | 安佐町大字飯室 鈴張川合流点より上流 | A-2 | 捨て土のう工 | 220 | △ |
| 喜 藤 谷 川 | 左右 | 1.5 | 706 | 安佐町大字鈴張 行根川合流点より上流 | B-1 | 積土俵土 | 221 | △ |
| 木 元 川 | 左右 | 1.2 | 192 | 安佐町大字久地 県道広島豊平線より上流 | A-2 | 捨て土のう工 | 222 | △ |
| 黒 瀬 川 | 左右 | 1.8 | 1,389 | 安佐町大字小河内 小河内川合流点より上流 | B-1 | 積土俵工 | 223 | △ |
| 形 部 川 | 左右 | 1.5 | 307 | 安佐町大字筒瀬 山本宅より上流 | B-1 | 積土俵工 | 224 | △ |
| 見 谷 川 | 左右 | 1.0 | 176 | 安佐町大字小河内 古広宅より上流 | A-2 | 捨て土のう工 | 225 | △ |
| 此 谷 川 | 左右 | 1.5 | 86 | 安佐町大字飯室 中本宅より上流 | B-1 | 積土俵工 | 226 | △ |
| 権 現 川 | 左右 | 1.5 | 57 | 安佐町大字飯室 河野宅より上流 | B-1 | 積土俵工 | 227 | △ |
| 菅 谷 川 | 左右 | 1.5 | 212 | 安佐町大字鈴張 西谷川合流点より上流 | B-1 | 積土俵工 | 228 | △ |
| 砂 子 田 川 | 左右 | 1.0 | 61 | 安佐町大字鈴張 砂本宅より上流 | A-2 | 捨て土のう工 | 229 | ※△ |
| 総 田 原 川 | 左右 | 1.5 | 234 | 安佐町大字毛木 亀田宅より上流 | B-1 | 積土俵工 | 230 | △ |
| 大 仏 講 川 | 左右 | 1.0 | 167 | 安佐町大字小河内 太田川合流点より上流 | A-2 | 捨て土のう工 | 231 | △ |
| 鷹 野 巢 川 | 左右 | 1.0 | 92 | 安佐町大字鈴張 林田宅より上流 | A-2 | 捨て土のう工 | 232 | △ |
| 鉦 川 | 左右 | 1.0 | 316 | 安佐町大字鈴張 西谷川合流点より上流 | B-1 | 積土俵工 | 233 | △ |
| 鉦 ケ 迫 川 | 左右 | 1.0 | 282 | 安佐町大字鈴張 笹原川合流点より上流 | A-2 | 捨て土のう工 | 234 | △ |

| 河川名 | 岸別 | 護岸高 (m) | 延長 (m) | 場 所 | 危 険 状 況 | 対策水防工法 | 附図 番号 | 備考 |
|-------|--------|------------|-----------|-------------------------|------------|--------|----------|----|
| 谷河内川 | 左右 | 2.0 | 242 | 安佐町大字小河内 平野宅より上流 | B-1 | 積土俵工 | 235 | △ |
| 誰賀川 | 左右 | 2.0 | 41 | 安佐町大字久地 竹内宅より上流 | B-1 | 積土俵工 | 236 | △ |
| 堂原川 | 左右 | 2.0 | 211 | 安佐町大字小河内 小河内川合流点より上流 | B-1 | 積土俵工 | 237 | △ |
| 戸崎川 | 左右 | 1.0 | 425 | 安佐町大字鈴張 東谷川合流点より上流 | B-1 | 積土俵工 | 238 | △ |
| 長沢川 | 左右 | 1.5 | 438 | 安佐町大字久地 福島宅より上流 | B-1 | 積土俵工 | 239 | △ |
| 中谷川 | 左右 | 1.0 | 232 | 安佐町大字久地 原宅より上流 | B-1 | 積土俵工 | 240 | △ |
| 中道川 | 左右 | 2.0 | 748 | 安佐町大字鈴張 古武家宅より上流 | A-2 | 捨て土のう工 | 241 | △ |
| 西ヶ迫川 | 左右 | 2.0 | 185 | 安佐町大字小河内 佐々木宅より上流 | B-1 | 積土俵工 | 242 | △ |
| 西峰川 | 左右 | 1.5 | 306 | 安佐町大字久地 金本宅より上流 | B-1 | 積土俵工 | 243 | △ |
| 林谷川 | 左右 | 2.0 | 294 | 安佐町大字鈴張 三浦宅より上流 | A-2 | 捨て土のう工 | 244 | △ |
| 東黒瀬川 | 左右 | 1.0 | 223 | 安佐町大字小河内 黒瀬川合流点より上流 | B-1 | 積土俵工 | 245 | △ |
| 平 川 | 左右 | 1.0 | 169 | 安佐町大字小河内 植田宅より上流 | A-2 | 捨て土のう工 | 246 | △ |
| 平原川 | 左右 | 1.5 | 48 | 安佐町大字鈴張 大和宅より上流 | A-2 | 捨て土のう工 | 247 | △ |
| 平原谷川 | 左右 | 1.0 | 64 | 安佐町大字小河内 中川宅より上流 | B-1 | 積土俵工 | 248 | △ |
| 本郷川 | 左右 | 1.2 | 120 | 安佐町大字小河内 小河内川合流点より上流 | A-2 | 捨て土のう工 | 249 | △ |
| 溝手川 | 左右 | 1.5 | 119 | 安佐町大字小河内 小河内川合流点より上流 | B-1 | 積土俵工 | 250 | △ |
| 宮野川 | 左右 | 1.0 | 93 | 安佐町大字久地 太田川合流点より上流 | A-2 | 捨て土のう工 | 251 | △ |
| 明見谷川 | 左右 | 2.0 | 1,024 | 安佐町大字小河内 小河内川合流点より上流 | B-1 | 積土俵工 | 252 | △ |
| 免田川 | 左右 | 1.5 | 559 | 安佐町大字後山 後山川合流点より上流 | A-2 | 捨て土のう工 | 253 | △ |
| 藪谷川 | 左右 | 1.5 | 391 | 安佐町大字鈴張 藪宅より上流 | B-1 | 積土俵工 | 254 | △ |
| 横山谷川 | 左右 | 2.0 | 1,119 | 安佐町大字小河内 三谷川合流点より上流 | A-2 | 捨て土のう工 | 255 | △ |
| 小 計 | 54 河川 | | | | | | | |
| 安佐北区計 | 171 河川 | | | | | | | |

安芸区(瀬野川地区)

| 河川名 | 岸別 | 護岸高(m) | 延長(m) | 場所 | 危険状況 | 対策水防工法 | 附図番号 | 備考 |
|------|------|--------|-------|---------------------------------|------|--------|------|----|
| 洗川 | 左右 | 1.3 | 70 | 中野三丁目 今井宅より上流 | B-1 | 積土俵工 | 256 | △ |
| 一飯谷川 | 左右 | 2.0 | 380 | 上瀬野町古屋地 JR山陽本線より上流 | A-2 | 捨て土のう工 | 257 | ※△ |
| 一井木川 | 左右 | 1.7 | 57 | 瀬野一丁目 正藤宅より上流 | A-2 | 木流し工 | 258 | △ |
| 入江谷川 | 左右 | 1.2 | 2 | 瀬野町下瀬野 沢田宅より上流 | A-2 | 捨て土のう工 | 259 | |
| 榎山川 | 左右 | 1.4 | 1,188 | 瀬野町下瀬野 県道瀬野川 福富本郷線正道寺橋より上流 | A-2 | 木流し工 | 260 | ※△ |
| 願々谷川 | 左右 | 0.9 | 55 | 中野四丁目 中野宅より下流 | A-2 | 木流し工 | 261 | ※△ |
| 鏡谷川 | 左右 | 1.4 | 179 | 中野町 鏡池より上流 | A-2 | 木流し工 | 262 | ※△ |
| 京ノ岡川 | 左右 | 0.7 | 172 | 中野東町 加佐見宅より上流 | A-2 | 捨て土のう工 | 263 | △ |
| 正之坪川 | 左右 | 0.7 | 146 | 瀬野南町 倉庫より下流 | B-1 | 積土俵工 | 264 | △ |
| 清水川 | 左右 | 0.9 | 47 | 上瀬野町清水 JR山陽本線より上流 | A-2 | 捨て土のう工 | 265 | △ |
| 清防川 | 左右 | 1.5 | 116 | 中野東五丁目 松下宅より上流 | A-2 | 捨て土のう工 | 266 | △ |
| 清光寺川 | 左右 | 1.2 | 51 | 中野東五丁目 田尾宅より上流 | A-2 | 捨て土のう工 | 267 | △ |
| 龍尾原川 | 左右 | 1.0 | 51 | 中野東二丁目 秦宅より上流 | A-2 | 捨て土のう工 | 268 | ※△ |
| 長泉寺川 | 左右 | 1.0 | 178 | 中野三丁目 県道瀬野船越線より上流 | A-2 | 捨て土のう工 | 269 | △ |
| 津村川 | 左右 | 1.0 | 66 | 中野七丁目 瀬野川東中学校 校入口の JR山陽本線交差部 | A-2 | 捨て土のう工 | 270 | △ |
| 長尾川 | 左右 | 0.9 | 753 | 畑賀町 世良宅から畑賀川まで | A-2 | 捨て土のう工 | 271 | △ |
| 前田川 | 左右 | 1.2 | 19 | 中野二丁目 末田宅より上流 | A-2 | 捨て土のう工 | 272 | △ |
| 大高下川 | 左右 | 2.4 | 218 | 上瀬野町 光原宅から寺分川まで | A-2 | 捨て土のう工 | 273 | △ |
| 金比羅川 | 左右 | 1.7 | 123 | 瀬野町下瀬野 保本宅より上流 | A-2 | 捨て土のう工 | 274 | △ |
| 土百面川 | 左右 | 1.0 | 69 | 畑賀町横田宅より下流 | A-2 | 捨て土のう工 | 275 | △ |
| 荒野川 | 左右 | 2.0 | 117 | 中野六丁目 砂防河川荒野川より上流 | A-2 | 捨て土のう工 | 276 | △ |
| 名護川 | 左右 | 1.0 | 78 | 中野七丁目 浜本宅より上流 | A-2 | 捨て土のう工 | 277 | △ |
| 立石川 | 左右 | 1.5 | 12 | 瀬野町下瀬野 重本橋より上流 | A-2 | 捨て土のう工 | 278 | ※△ |
| 小計 | 23河川 | | | | | | | |

安芸区(阿戸地区)

| 河川名 | 岸別 | 護岸高(m) | 延長(m) | 場所 | 危険状況 | 対策水防工法 | 附図番号 | 備考 |
|-------|-----|--------|-------|--------------------|------|--------|------|----|
| 板取川 | 左右 | 1.2 | 214 | 阿戸町字奥の谷市道橋より上流 | B-1 | 積土俵工 | 279 | △ |
| 牛ヶ谷川 | 左右 | 0.9 | 276 | 阿戸町字牛ヶ谷西方寺川合流点より上流 | B-1 | 積土俵工 | 280 | △ |
| 大谷川 | 左右 | 1.0 | 888 | 阿戸町字大谷中野宅より上流 | A-2 | 捨て土のう工 | 281 | ※△ |
| 谷迫川 | 左右 | 1.4 | 254 | 阿戸町字谷迫横田宅より上流 | A-2 | 捨て土のう工 | 282 | △ |
| フラケ迫川 | 左右 | 1.2 | 137 | 阿戸町字大谷大谷川合流点より上流 | A-2 | 捨て土のう工 | 283 | △ |
| 升越川 | 左右 | 1.0 | 110 | 阿戸町字升越権現橋より上流 | A-2 | 捨て土のう工 | 284 | ※△ |
| 小計 | 6河川 | | | | | | | |

安芸区(船越地区)

| 河川名 | 岸別 | 護岸高(m) | 延長(m) | 場所 | 危険状況 | 対策水防工法 | 附図番号 | 備考 |
|-----|-----|--------|-------|--------------|------|--------|------|----|
| 的場川 | 左右 | 2.5 | 95 | 船越二丁目植田宅より上流 | A-2 | 捨て土のう工 | 285 | △ |
| 小計 | 1河川 | | | | | | | |

安芸区(矢野地区)

| 河川名 | 岸別 | 護岸高(m) | 延長(m) | 場所 | 危険状況 | 対策水防工法 | 附図番号 | 備考 |
|------|------|--------|-------|-------------------------|------|--------|------|----|
| 江の口川 | 左右 | 2.1 | 99 | 矢野西一丁目海田湾流入部よりJR呉線交差部まで | A-2 | 捨て土のう工 | 286 | △ |
| 大原川 | 左右 | 0.9 | 158 | 矢野東七丁目向宅より上流 | A-2 | 捨て土のう工 | 287 | △ |
| 神長川 | 左右 | 1.2 | 18 | 矢野東七丁目大田宅前から矢野川まで | A-2 | 捨て土のう工 | 288 | △ |
| 神出川 | 左右 | 0.9 | 120 | 矢野東四丁目小野医院より上流 | A-2 | 捨て土のう工 | 289 | △ |
| 寺屋敷川 | 左右 | 1.4 | 430 | 矢野町寺屋敷呉市境より上流 | A-2 | 捨て土のう工 | 290 | △ |
| 久喰川 | 左右 | 1.3 | 174 | 矢野西七丁目山口宅裏より上流 | A-2 | 捨て土のう工 | 291 | △ |
| 山田川 | 左右 | 1.0 | 155 | 矢野東四丁目高山宅より上流 | A-2 | 捨て土のう工 | 292 | △ |
| 北尾川 | 左右 | 2.0 | 8 | 矢野東四丁目鈴木宅より上流 | A-2 | 捨て土のう工 | 293 | △ |
| 宮下川 | 左右 | 2.0 | 130 | 矢野西一丁目国道31号大浜橋より市道極楽橋まで | B-1 | 積土俵工 | 294 | △ |
| 小計 | 9河川 | | | | | | | |
| 安芸区計 | 39河川 | | | | | | | |

佐伯区(五日市地区)

| 河川名 | 岸別 | 護岸高(m) | 延長(m) | 場所 | 危険状況 | 対策水防工法 | 附図番号 | 備考 |
|-------|-------|--------|-------|------------------------------|------|--------|------|----|
| 扇迫川 | 左右 | 2.0 | 25 | 五日市町大字石内 橋本宅より上流 | A-2 | 木流し工 | 295 | △ |
| かたの巣川 | 左右 | 1.1 | 550 | 五日市町大字石内 県道広島湯来線より上流 | A-2 | 木流し工 | 296 | △ |
| 己斐峠川 | 左右 | 1.4 | 597 | 五日市町大字石内 永井宅より上流 | A-2 | 木流し工 | 297 | △ |
| 城六川 | 左右 | 0.4 | 65 | 五日市町大字下河内 越藤宅より上流 | B-1 | 積土俵工 | 298 | △ |
| 住吉川 | 左右 | 1.5 | 25 | 利松二丁目 石内川合流点より上流 | B-1 | 積土俵工 | 299 | △ |
| 入道原川 | 左右 | 0.5 | 410 | 五日市町大字石内 山田川合流点より上流 | A-2 | 木流し工 | 300 | △ |
| 梁井川 | 左右 | 1.3 | 62 | 八幡東三丁目 梅田宅より上流 | B-1 | 積土俵工 | 301 | △ |
| 湯戸川 | 左右 | 1.0 | 320 | 五日市町大字石内 石内川合流より上流 | B-1 | 積土俵工 | 303 | ※△ |
| 吉合津川 | 左右 | 1.6 | 300 | 五日市町大字石内 六拾部宅より上流 | A-2 | 木流し工 | 304 | △ |
| 夫婦川 | 左右 | 2.0 | 147 | 五日市町大字石内 山陽自 動車道石内高架橋より上流 | A-2 | 木流し工 | 305 | △ |
| 三宅川 | 左右 | 1.5 | 180 | 三宅五丁目 神原橋より 上流および下流 | A-2 | 積土俵工 | 306 | △ |
| 小計 | 11 河川 | | | | | | | |

佐伯区(湯来地区)

| 河川名 | 岸別 | 護岸高(m) | 延長(m) | 場所 | 危険状況 | 対策水防工法 | 附図番号 | 備考 |
|-------|-------|--------|-------|--------------------------|------|--------|------|----|
| 柏谷川 | 左右 | 1.0 | 148 | 湯来町大字葛原字郷 木末川合流点より上流 | B-1 | 積土俵工 | 307 | △ |
| 鹿道川 | 左右 | 1.0 | 110 | 湯来町大字白砂下鹿道 八幡川合流点より上流 | B-1 | 積土俵工 | 308 | △ |
| 上中郷谷川 | 左右 | 1.0 | 185 | 湯来町大字伏谷字伏郷 中郷川合流点より上流 | B-1 | 積土俵工 | 309 | △ |
| 葛谷川 | 左右 | 1.0 | 110 | 湯来町大字多田字田布 水内川合流点より上流 | B-1 | 積土俵工 | 310 | △ |
| 下伏谷川 | 左右 | 1.5 | 90 | 湯来町大字伏谷字下伏 伏谷川合流点より上流 | B-1 | 積土俵工 | 311 | ※△ |
| 赤土地川 | 左 | 2.0 | 80 | 湯来町大字白砂 八幡川合流点より上流 | A-2 | 木流し工 | 312 | △ |
| 大谷川 | 左右 | 3.0 | 500 | 湯来町大字多田 水内川合流点より上流 | A-2 | 木流し工 | 313 | ※△ |
| 大山川 | 左 | 2.0 | 120 | 湯来町大字白砂 佐伯5区8号線より上流 | A-2 | 木流し工 | 314 | ※△ |
| 島木谷川 | 左 | 3.0 | 304 | 湯来町大字下 太田川合流点より上流 | B-1 | 積土俵工 | 315 | ※△ |
| 弥平谷川 | 左右 | 3.0 | 60 | 湯来町大字多田 水内川合流点より上流 | A-3 | 木流し工 | 316 | ※△ |
| 小計 | 10 河川 | | | | | | | |
| 佐伯区計 | 21 河川 | | | | | | | |

| | | | | | | | | |
|------------|--------|--|--|--|--|--|--|--|
| 普通河川 総計 | 312 河川 | | | | | | | |
|------------|--------|--|--|--|--|--|--|--|

(凡 例)

危険状況

- A 護岸の崩壊のおそれのある場所
- B 越水のおそれのある場所
- ※ 令和5年度改修予定箇所
- △ 令和5年度以降改修予定箇所

現 況

- 1 断面不足
- 2 護岸老朽（強度不足を含む。）
- 3 水衝部老朽（洗掘を含む。）

(3) 直轄管理河川(太田川水系) 《国土交通省太田川河川事務所》

| 図面 対象 番号 | 河川名 | 左右 岸の 別 | 種別 | 重要度 | 地点名 | 水防管理団 体 又は 施設管理者 | 区間 | 延長 | 重要理由 | 工法 | 担当 出張所 | 県担当 事務所 |
|----------------|-----|---------------|--------|-----|---|---------------------------|--------------------------------|-------|----------------------|------|-----------|------------|
| | | | | | | | | (m) | | | | |
| 1 | 太田川 | 右 | 越水(溢水) | B | 広島市西区草津港1丁目 | 広島市 | C3K400~C1K800 | 1,600 | 高潮 | 積み土嚢 | 己斐出張所 | 広島県西部建設事務所 |
| 2 | 太田川 | 右 | 堤体漏水 | A | 広島市西区草津港1丁目 | 広島市 | C3K400~C1K800 | 1,800 | 高潮 | 積み土嚢 | 己斐出張所 | 広島県西部建設事務所 |
| 3 | 太田川 | 右 | 堤体漏水 | B | 広島市西区 | 広島市 | C0K600~0K400 | 1,000 | 高潮 | 積み土嚢 | 己斐出張所 | 広島県西部建設事務所 |
| 4 | 太田川 | 左 | 堤体漏水 | A | 広島市西区観音新町4丁目 | 広島市 | C3K400~C1K800 | 1,800 | 高潮 | 積み土嚢 | 己斐出張所 | 広島県西部建設事務所 |
| 5 | 太田川 | 左 | 越水(溢水) | B | 広島市西区観音新町4丁目 | 広島市 | C3K000~0K000 | 3,000 | 高潮 | 積み土嚢 | 己斐出張所 | 広島県西部建設事務所 |
| 6 | 太田川 | 左 | 堤体漏水 | B | 広島市西区 | 広島市 | C1K600~0K400 | 2,000 | 高潮 | 積み土嚢 | 己斐出張所 | 広島県西部建設事務所 |
| 7 | 太田川 | 左 | 堤体漏水 | B | 広島市西区横川新町、打越町 | 広島市 | 3K000~3K500 | 500 | 堤体漏水・すべり | 積み土嚢 | 己斐出張所 | 広島県西部建設事務所 |
| 8 | 太田川 | 左 | 基礎地盤漏水 | B | 広島市西区横川新町、打越町 | 広島市 | 3K000~3K500 | 500 | 漏水 | 月/輪 | 己斐出張所 | 広島県西部建設事務所 |
| 9 | 太田川 | 左 | 堤体漏水 | B | 広島市西区大宮2丁目~大宮3丁目、大芝3丁目 | 広島市 | 4K950~5K800 | 850 | 堤体漏水・すべり | 積み土嚢 | 己斐出張所 | 広島県西部建設事務所 |
| 10 | 太田川 | 左 | 基礎地盤漏水 | B | 広島市西区大宮2丁目~大宮3丁目、大芝3丁目 | 広島市 | 4K950~5K800 | 850 | 漏水 | 月/輪 | 己斐出張所 | 広島県西部建設事務所 |
| 11 | 太田川 | 左 | 水衝・洗掘 | B | 広島市東区戸坂惣田1丁目 | 広島市 | 8K850~9K400 | 550 | 水衝部 | 木流し | 大芝出張所 | 広島県西部建設事務所 |
| 12 | 太田川 | 右 | 堤体漏水 | B | 広島市安佐南区長束1丁目~長束3丁目 | 広島市 | 5K000~5K800 | 800 | 堤体漏水・すべり | 積み土嚢 | 大芝出張所 | 広島県西部建設事務所 |
| 13 | 太田川 | 右 | 基礎地盤漏水 | B | 広島市安佐南区長束1丁目~長束3丁目 | 広島市 | 7K100~7K300 | 200 | 漏水 | 月/輪 | 大芝出張所 | 広島県西部建設事務所 |
| 14 | 太田川 | 右 | 堤体漏水 | B | 広島市安佐南区西原2丁目~西原3丁目 | 広島市 | 7K300~7K540 | 240 | 堤体漏水・すべり (堤防詳細点検) | 木流し | 大芝出張所 | 広島県西部建設事務所 |
| 15 | 太田川 | 右 | 堤体漏水 | 要 | 広島市安佐南区西原2丁目~西原3丁目 | 広島市 | 7K540~7K800 | 360 | 堤体漏水・すべり (堤防詳細点検) | 木流し | 大芝出張所 | 広島県西部建設事務所 |
| 16 | 太田川 | 右 | 基礎地盤漏水 | B | 広島市安佐南区西原3丁目、西原7丁目 | 広島市 | 7K730~8K000 | 270 | 漏水 | 月/輪 | 大芝出張所 | 広島県西部建設事務所 |
| 17 | 太田川 | 右 | 堤体漏水 | B | 広島市安佐南区西原3丁目、西原7丁目、東原1丁目 | 広島市 | 7K800~8K390 | 590 | 堤体漏水・すべり | 積み土嚢 | 大芝出張所 | 広島県西部建設事務所 |
| 18 | 太田川 | 右 | 基礎地盤漏水 | A | 広島市安佐南区東原1丁目 | 広島市 | 8K500~8K700 (漏水重点監視) | 200 | 漏水 | 月/輪 | 大芝出張所 | 広島県西部建設事務所 |
| 19 | 太田川 | 右 | 基礎地盤漏水 | 要 | 広島市安佐南区東野1丁目 | 広島市 | 10K100~10K200 | 100 | 漏水 (堤防詳細点検) | 月/輪 | 大芝出張所 | 広島県西部建設事務所 |
| 20 | 太田川 | 右 | 基礎地盤漏水 | A | 広島市安佐南区東野1丁目 | 広島市 | 10K500~10K700 (漏水重点監視) | 200 | 漏水 (堤防詳細点検) | 月/輪 | 大芝出張所 | 広島県西部建設事務所 |
| 21 | 太田川 | 右 | 基礎地盤漏水 | B | 広島市安佐南区東野3丁目、川内1丁目 | 広島市 | 10K700~10K900 | 200 | 漏水 | 月/輪 | 大芝出張所 | 広島県西部建設事務所 |
| 22 | 太田川 | 右 | 堤体漏水 | B | 広島市安佐南区川内3丁目 | 広島市 | 11K160~11K700 | 540 | 堤体漏水・すべり | 積み土嚢 | 大芝出張所 | 広島県西部建設事務所 |
| 23 | 太田川 | 右 | 基礎地盤漏水 | A | 広島市安佐南区川内3丁目 | 広島市 | 11K400~11K800 (漏水重点監視) | 400 | 漏水 | 月/輪 | 大芝出張所 | 広島県西部建設事務所 |
| 24 | 太田川 | 右 | 堤体漏水 | B | 広島市安佐南区川内6丁目、八木1丁目~八木2丁目、八木5丁目 | 広島市 | 12K730~13K600 | 870 | 堤体漏水・すべり | 積み土嚢 | 大芝出張所 | 広島県西部建設事務所 |
| 25 | 太田川 | 右 | 基礎地盤漏水 | B | 広島市安佐南区川内6丁目、八木1丁目~八木2丁目、八木5丁目 | 広島市 | 12K730~13K600 | 870 | 漏水 | 月/輪 | 大芝出張所 | 広島県西部建設事務所 |
| 26 | 太田川 | 左 | 基礎地盤漏水 | B | 広島市安佐北区口田1丁目 | 広島市 | 11K500~11K600 | 100 | 漏水 | 月/輪 | 大芝出張所 | 広島県西部建設事務所 |
| 27 | 太田川 | 左 | 基礎地盤漏水 | A | 広島市安佐北区口田2丁目 | 広島市 | 11K600~11K800 (漏水重点監視) | 200 | 漏水 | 月/輪 | 大芝出張所 | 広島県西部建設事務所 |
| 28 | 太田川 | 左 | 基礎地盤漏水 | B | 広島市安佐北区口田1丁目~口田2丁目、口田5丁目 | 広島市 | 11K800~12K900 | 1,100 | 漏水 | 月/輪 | 大芝出張所 | 広島県西部建設事務所 |
| 29 | 太田川 | 左 | 堤体漏水 | B | 広島市安佐北区口田2丁目、口田5丁目 | 広島市 | 12K400~12K900 | 500 | 堤体漏水・すべり | 積み土嚢 | 大芝出張所 | 広島県西部建設事務所 |
| 30 | 太田川 | 左 | 堤体漏水 | B | 広島市安佐北区落合2丁目 | 広島市 | 13K400~14K000 | 600 | 堤体漏水・すべり | 積み土嚢 | 大芝出張所 | 広島県西部建設事務所 |
| 31 | 太田川 | 左 | 堤体漏水 | B | 広島市安佐北区落合2丁目 | 広島市 | 14K200~14K800 | 600 | 堤体漏水・すべり | 積み土嚢 | 可部出張所 | 広島県西部建設事務所 |
| 32 | 太田川 | 左 | 水衝・洗掘 | B | 広島市安佐北区畝村 | 広島市 | 14K500~14K850 | 300 | 水衝部 (高水護岸無し) | 木流し | 可部出張所 | 広島県西部建設事務所 |
| 33 | 太田川 | 左 | 堤体漏水 | B | 広島市安佐北区可部南1丁目 | 広島市 | 15K000~15K400 | 400 | 堤体漏水・すべり | 積み土嚢 | 可部出張所 | 広島県西部建設事務所 |
| 34 | 太田川 | 左 | 基礎地盤漏水 | B | 広島市安佐北区可部南1丁目、可部南3丁目~可部南4丁目、可部1丁目、亀山1丁目 | 広島市 | 15K790~18K400 | 2,610 | 漏水 | 月/輪 | 可部出張所 | 広島県西部建設事務所 |
| 35 | 太田川 | 左 | 工作物 | B | 太田川橋 | 広島市 | 16K023 | | 桁下高不足 | | 可部出張所 | 広島県西部建設事務所 |
| 36 | 太田川 | 左 | 越水(溢水) | B | 広島市安佐北区可部1丁目 | 広島市 | 17K800~18K000 | 200 | 堤防高不足 | 積み土嚢 | 可部出張所 | 広島県西部建設事務所 |
| 37 | 太田川 | 左 | 堤体漏水 | B | 広島市安佐北区亀山1丁目 | 広島市 | 18K200~18K400 | 200 | 断面不足 | 積み土嚢 | 可部出張所 | 広島県西部建設事務所 |
| 38 | 太田川 | 左 | 越水(溢水) | B | 広島市安佐北区亀山南1丁目 | 広島市 | 18K400~19K000 | 600 | 堤防高不足 | 積み土嚢 | 可部出張所 | 広島県西部建設事務所 |
| 39 | 太田川 | 左 | 堤体漏水 | A | 広島市安佐北区亀山南1丁目 | 広島市 | 18K400~18K600 19K000~19K200 | 400 | 断面不足 | 積み土嚢 | 可部出張所 | 広島県西部建設事務所 |
| 40 | 太田川 | 左 | 越水(溢水) | B | 広島市安佐北区亀山南1丁目 | 広島市 | 19K400~19K500 | 100 | 堤防高不足 | 積み土嚢 | 可部出張所 | 広島県西部建設事務所 |
| 41 | 太田川 | 左 | 越水(溢水) | A | 広島市安佐北区可部町柳瀬 | 広島市 | 19K800~20K550 | 750 | 堤防高不足 | 積み土嚢 | 可部出張所 | 広島県西部建設事務所 |
| 42 | 太田川 | 左 | 堤体漏水 | B | 広島市安佐北区可部町柳瀬 | 広島市 | 20K800~21K350 | 550 | 断面不足 | 積み土嚢 | 可部出張所 | 広島県西部建設事務所 |
| 43 | 太田川 | 左 | 越水(溢水) | A | 広島市安佐北区可部町柳瀬 | 広島市 | 21K0~21K900 | 900 | 堤防高不足 | 積み土嚢 | 可部出張所 | 広島県西部建設事務所 |
| 44 | 太田川 | 左 | 越水(溢水) | B | 広島市安佐北区可部町今井田 | 広島市 | 22K950~23K600 | 650 | 堤防高不足 | 積み土嚢 | 可部出張所 | 広島県西部建設事務所 |
| 45 | 太田川 | 左 | 工作物 | B | 簡瀬橋 | 広島市 | 22K950 | | 桁下高不足 | | 可部出張所 | 広島県西部建設事務所 |
| 46 | 太田川 | 左 | 越水(溢水) | B | 広島市安佐北区可部町今井田 | 広島市 | 24K0~24K200 | 200 | 堤防高不足 | 積み土嚢 | 可部出張所 | 広島県西部建設事務所 |

| 図面 対象 番号 | 河川名 | 左右 岸の 別 | 種別 | 重要度 | 地点名 | 水防管理団 体 又は 施設管理者 | 区間 | 延長 | 重要理由 | 工法 | 担当 出張所 | 県担当 事務所 |
|----------------|-----|---------------|--------|-----|--------------------|---------------------------|---------------|-------|----------------|------|-----------|------------|
| | | | | | | | | (m) | | | | |
| 47 | 太田川 | 左 | 越水(溢水) | B | 広島市安佐北区可部町今井田 | 広島市 | 24K200~24K400 | 200 | 堤防高不足 | 積み土嚢 | 可部出張所 | 広島県西部建設事務所 |
| 48 | 太田川 | 左 | 越水(溢水) | A | 広島市安佐北区可部町大野 | 広島市 | 25K600~25K800 | 200 | 堤防高不足 | 積み土嚢 | 可部出張所 | 広島県西部建設事務所 |
| 49 | 太田川 | 左 | 越水(溢水) | B | 広島市安佐北区可部町大野 | 広島市 | 25K800~26K0 | 200 | 堤防高不足 | 積み土嚢 | 可部出張所 | 広島県西部建設事務所 |
| 50 | 太田川 | 左 | 越水(溢水) | A | 広島市安佐北区可部町大野 | 広島市 | 26K0~26K200 | 200 | 堤防高不足 | 積み土嚢 | 可部出張所 | 広島県西部建設事務所 |
| 51 | 太田川 | 左 | 工作物 | B | 共栄橋 | 広島市 | 26K217 | | 桁下高不足 | | 可部出張所 | 広島県西部建設事務所 |
| 52 | 太田川 | 左 | 越水(溢水) | A | 広島市安佐北区可部町中河内 | 広島市 | 26K800~27K0 | 200 | 堤防高不足 | 積み土嚢 | 可部出張所 | 広島県西部建設事務所 |
| 53 | 太田川 | 左 | 越水(溢水) | B | 広島市安佐北区可部町中河内 | 広島市 | 27K200~27K400 | 200 | 堤防高不足 | 積み土嚢 | 可部出張所 | 広島県西部建設事務所 |
| 54 | 太田川 | 左 | 越水(溢水) | B | 広島市安佐北区安佐町姫瀬 | 広島市 | 28K200~28K400 | 200 | 堤防高不足 | 積み土嚢 | 可部出張所 | 広島県西部建設事務所 |
| 55 | 太田川 | 左 | 越水(溢水) | B | 広島市安佐北区安佐町姫瀬・飯室 | 広島市 | 28K600~29K800 | 1,200 | 堤防高不足 | 積み土嚢 | 可部出張所 | 広島県西部建設事務所 |
| 56 | 太田川 | 左 | 堤体漏水 | B | 広島市安佐北区安佐町姫瀬・飯室 | 広島市 | 28K800~30K0 | 1,200 | 断面不足 | 積み土嚢 | 可部出張所 | 広島県西部建設事務所 |
| 57 | 太田川 | 左 | 工作物 | A | 王辰橋 | 広島市 | 29K219 | | 桁下高不足 径間長不足 | | 可部出張所 | 広島県西部建設事務所 |
| 58 | 太田川 | 左 | 工作物 | A | 長沢橋 | 広島市 | 30K638 | | 桁下高不足 | | 可部出張所 | 広島県西部建設事務所 |
| 59 | 太田川 | 左 | 越水(溢水) | B | 広島市安佐北区安佐町宇津 | 広島市 | 30K400~30K750 | 350 | 堤防高不足 | 積み土嚢 | 可部出張所 | 広島県西部建設事務所 |
| 60 | 太田川 | 左 | 越水(溢水) | B | 広島市安佐北区安佐町油木 | 広島市 | 31K0~31K100 | 100 | 堤防高不足 | 積み土嚢 | 可部出張所 | 広島県西部建設事務所 |
| 61 | 太田川 | 左 | 越水(溢水) | A | 広島市安佐北区安佐町油木 | 広島市 | 31K600~31K800 | 200 | 堤防高不足 | 積み土嚢 | 可部出張所 | 広島県西部建設事務所 |
| 62 | 太田川 | 左 | 越水(溢水) | B | 広島市安佐北区安佐町布 | 広島市 | 32K400~32K600 | 200 | 堤防高不足 | 積み土嚢 | 可部出張所 | 広島県西部建設事務所 |
| 63 | 太田川 | 左 | 越水(溢水) | B | 広島市安佐北区安佐町布 | 広島市 | 32K600~32K800 | 200 | 堤防高不足 | 積み土嚢 | 可部出張所 | 広島県西部建設事務所 |
| 64 | 太田川 | 左 | 越水(溢水) | A | 広島市安佐北区安佐町布 | 広島市 | 32K800~33K000 | 200 | 堤防高不足 | 積み土嚢 | 可部出張所 | 広島県西部建設事務所 |
| 65 | 太田川 | 左 | 工作物 | B | 大川橋 | 広島市 | 32K945 | | 桁下高不足 径間長不足 | | 可部出張所 | 広島県西部建設事務所 |
| 66 | 太田川 | 左 | 越水(溢水) | B | 広島市安佐北区安佐町布 | 広島市 | 33K400~33K600 | 200 | 堤防高不足 | 積み土嚢 | 可部出張所 | 広島県西部建設事務所 |
| 67 | 太田川 | 左 | 越水(溢水) | B | 広島市安佐北区安佐町布 | 広島市 | 34K400~34K600 | 200 | 堤防高不足 | 積み土嚢 | 可部出張所 | 広島県西部建設事務所 |
| 68 | 太田川 | 左 | 越水(溢水) | B | 広島市安佐北区安佐町小浜 | 広島市 | 35K600~36K100 | 500 | 堤防高不足 | 積み土嚢 | 可部出張所 | 広島県西部建設事務所 |
| 69 | 太田川 | 左 | 堤体漏水 | B | 広島市安佐北区安佐町小浜 | 広島市 | 35K800~36K100 | 300 | 断面不足 | 積み土嚢 | 可部出張所 | 広島県西部建設事務所 |
| 70 | 太田川 | 左 | 越水(溢水) | B | 広島市安佐北区安佐町小河内 | 広島市 | 36K600~36K800 | 200 | 堤防高不足 | 積み土嚢 | 可部出張所 | 広島県西部建設事務所 |
| 71 | 太田川 | 左 | 工作物 | B | 宇賀大橋 | 広島市 | 36K698 | | 桁下高不足 径間長不足 | | 可部出張所 | 広島県西部建設事務所 |
| 72 | 太田川 | 左 | 越水(溢水) | B | 広島市安佐北区安佐町小河内 | 広島市 | 36K800~36K850 | 50 | 堤防高不足 | 積み土嚢 | 可部出張所 | 広島県西部建設事務所 |
| 73 | 太田川 | 左 | 工作物 | B | 太田川第一橋梁(旧JRC可部線) | 広島市 | 36K813 | | 径間長不足 | | 可部出張所 | 広島県西部建設事務所 |
| 74 | 太田川 | 右 | 堤体漏水 | B | 広島市安佐南区八木5丁目、八木9丁目 | 広島市 | 14K200~15K380 | 1,180 | 堤体漏水・すべり | 積み土嚢 | 可部出張所 | 広島県西部建設事務所 |
| 75 | 太田川 | 右 | 基礎地盤漏水 | B | 広島市安佐南区八木9丁目、八木8丁目 | 広島市 | 15K750~16K170 | 420 | 漏水 | 月ノ輪 | 可部出張所 | 広島県西部建設事務所 |
| 76 | 太田川 | 右 | 越水(溢水) | A | 広島市安佐南区八木町 | 広島市 | 17K200~17K800 | 600 | 堤防高不足 | 積み土嚢 | 可部出張所 | 広島県西部建設事務所 |
| 77 | 太田川 | 右 | 越水(溢水) | A | 広島市安佐南区八木町 | 広島市 | 17K800~19K800 | 2,000 | 堤防高不足 | 積み土嚢 | 可部出張所 | 広島県西部建設事務所 |
| 78 | 太田川 | 右 | 越水(溢水) | B | 広島市安佐北区可部町筒瀬 | 広島市 | 21K800~22K400 | 600 | 堤防高不足 | 積み土嚢 | 可部出張所 | 広島県西部建設事務所 |
| 79 | 太田川 | 右 | 越水(溢水) | B | 広島市安佐北区可部町筒瀬 | 広島市 | 22K400~22K600 | 200 | 堤防高不足 | 積み土嚢 | 可部出張所 | 広島県西部建設事務所 |
| 80 | 太田川 | 右 | 越水(溢水) | B | 広島市安佐北区可部町筒瀬 | 広島市 | 22K600~22K850 | 250 | 堤防高不足 | 積み土嚢 | 可部出張所 | 広島県西部建設事務所 |
| 81 | 太田川 | 右 | 越水(溢水) | B | 広島市安佐北区可部町宮野 | 広島市 | 25K200~25K400 | 200 | 堤防高不足 | 積み土嚢 | 可部出張所 | 広島県西部建設事務所 |
| 82 | 太田川 | 右 | 越水(溢水) | A | 広島市安佐北区可部町宮野 | 広島市 | 25K400~25K800 | 400 | 堤防高不足 | 積み土嚢 | 可部出張所 | 広島県西部建設事務所 |
| 83 | 太田川 | 右 | 越水(溢水) | B | 広島市安佐北区可部町宮野 | 広島市 | 25K800~25K900 | 100 | 堤防高不足 | 積み土嚢 | 可部出張所 | 広島県西部建設事務所 |
| 84 | 太田川 | 右 | 越水(溢水) | A | 広島市安佐北区可部町後山 | 広島市 | 26K500~26K800 | 300 | 堤防高不足 | 積み土嚢 | 可部出張所 | 広島県西部建設事務所 |
| 85 | 太田川 | 右 | 越水(溢水) | A | 広島市安佐北区可部町川平 | 広島市 | 27K400~27K800 | 400 | 堤防高不足 | 積み土嚢 | 可部出張所 | 広島県西部建設事務所 |
| 86 | 太田川 | 右 | 越水(溢水) | B | 広島市安佐北区可部町川平 | 広島市 | 27K800~28K200 | 400 | 堤防高不足 | 積み土嚢 | 可部出張所 | 広島県西部建設事務所 |
| 87 | 太田川 | 右 | 堤体漏水 | B | 広島市安佐北区可部町川平 | 広島市 | 27K800~28K200 | 400 | 断面不足 | 積み土嚢 | 可部出張所 | 広島県西部建設事務所 |
| 88 | 太田川 | 右 | 越水(溢水) | B | 広島市安佐北区可部町毛木 | 広島市 | 28K500~29K400 | 900 | 堤防高不足 | 積み土嚢 | 可部出張所 | 広島県西部建設事務所 |
| 89 | 太田川 | 右 | 堤体漏水 | A | 広島市安佐北区可部町毛木 | 広島市 | 29K0~29K100 | 100 | 断面不足 | 積み土嚢 | 可部出張所 | 広島県西部建設事務所 |
| 90 | 太田川 | 右 | 越水(溢水) | A | 広島市安佐北区可部町毛木 | 広島市 | 29K400~29K600 | 200 | 堤防高不足 | 積み土嚢 | 可部出張所 | 広島県西部建設事務所 |
| 91 | 太田川 | 右 | 越水(溢水) | B | 広島市安佐北区可部町長沢 | 広島市 | 30K400~30K600 | 200 | 堤防高不足 | 積み土嚢 | 可部出張所 | 広島県西部建設事務所 |
| 92 | 太田川 | 右 | 越水(溢水) | A | 広島市安佐北区可部町長沢 | 広島市 | 30K600~30K800 | 200 | 堤防高不足 | 積み土嚢 | 可部出張所 | 広島県西部建設事務所 |
| 93 | 太田川 | 右 | 越水(溢水) | B | 広島市安佐北区可部町岩宿 | 広島市 | 31K400~31K800 | 400 | 堤防高不足 | 積み土嚢 | 可部出張所 | 広島県西部建設事務所 |

| 図面 対象 番号 | 河川名 | 左右 岸の 別 | 種別 | 重要度 | 地点名 | 水防管理団 体 又は 施設管理者 | 区間 | 延長 | 重要理由 | 工法 | 担当 出張所 | 県担当 事務所 |
|----------------|---------|---------------|--------|-----|-----------------|---------------------------|---------------|-------|----------------|------|-----------|---------------|
| | | | | | | | | (m) | | | | |
| 94 | 太田川 | 右 | 越水(溢水) | A | 広島市安佐北区可部町岩宿 | 広島市 | 31K800～32K200 | 400 | 堤防高不足 | 積み土嚢 | 可部出張所 | 広島県西部建設事務所 |
| 95 | 太田川 | 右 | 越水(溢水) | B | 広島市安佐北区可部町岩宿 | 広島市 | 32K200～32K400 | 200 | 堤防高不足 | 積み土嚢 | 可部出張所 | 広島県西部建設事務所 |
| 96 | 太田川 | 右 | 越水(溢水) | B | 広島市安佐北区安佐町川井 | 広島市 | 32K700～32K900 | 200 | 堤防高不足 | 積み土嚢 | 可部出張所 | 広島県西部建設事務所 |
| 97 | 太田川 | 右 | 堤体漏水 | A | 広島市安佐北区安佐町川井 | 広島市 | 32K700～32K900 | 200 | 断面不足 | 積み土嚢 | 可部出張所 | 広島県西部建設事務所 |
| 98 | 太田川 | 右 | 越水(溢水) | B | 広島市安佐北区安佐町間野平 | 広島市 | 33K400～34K0 | 600 | 堤防高不足 | 積み土嚢 | 可部出張所 | 広島県西部建設事務所 |
| 99 | 太田川 | 右 | 越水(溢水) | B | 広島市安佐北区安佐町野冠 | 広島市 | 34K600～34K800 | 200 | 堤防高不足 | 積み土嚢 | 可部出張所 | 広島県西部建設事務所 |
| 100 | 太田川 | 右 | 越水(溢水) | A | 広島市安佐北区安佐町野冠 | 広島市 | 34K800～35K000 | 200 | 堤防高不足 | 積み土嚢 | 可部出張所 | 広島県西部建設事務所 |
| 101 | 太田川 | 右 | 越水(溢水) | A | 広島市安佐北区安佐町鹿之巣 | 広島市 | 37K000～37K200 | 200 | 堤防高不足 | 積み土嚢 | 可部出張所 | 広島県西部建設事務所 |
| 102 | 太田川 | 右 | 越水(溢水) | A | 広島市安佐北区安佐町追崎 | 広島市 | 37K900～38K200 | 300 | 堤防高不足 | 積み土嚢 | 可部出張所 | 広島県西部建設事務所 |
| 103 | 太田川 | 右 | 越水(溢水) | B | 広島市安佐北区安佐町追崎 | 広島市 | 38K200～38K400 | 200 | 堤防高不足 | 積み土嚢 | 可部出張所 | 広島県西部建設事務所 |
| 104 | 太田川 | 右 | 越水(溢水) | B | 広島市安佐北区安佐町追崎 | 広島市 | 38K400～38K600 | 200 | 堤防高不足 | 積み土嚢 | 可部出張所 | 広島県西部建設事務所 |
| 105 | 太田川 | 右 | 越水(溢水) | B | 広島市安佐北区安佐町追崎 | 広島市 | 38K600～38K800 | 200 | 堤防高不足 | 積み土嚢 | 可部出張所 | 広島県西部建設事務所 |
| 106 | 太田川 | 右 | 越水(溢水) | B | 広島市安佐北区安佐町追崎 | 広島市 | 39K0～39K200 | 200 | 堤防高不足 | 積み土嚢 | 可部出張所 | 広島県西部建設事務所 |
| 107 | 太田川 | 右 | 越水(溢水) | A | 広島市安佐北区安佐町追崎 | 広島市 | 39K200～39K500 | 300 | 堤防高不足 | 積み土嚢 | 可部出張所 | 広島県西部建設事務所 |
| 108 | 太田川 | 右 | 越水(溢水) | B | 広島市安佐北区安佐町多良後 | 広島市 | 40K200～40K400 | 200 | 堤防高不足 | 積み土嚢 | 加計出張所 | 西部建設事務所安芸太田支所 |
| 109 | 太田川 | 右 | 越水(溢水) | A | 広島市安佐北区安佐町多良後 | 広島市 | 40K400～40K500 | 100 | 堤防高不足 | 積み土嚢 | 加計出張所 | 西部建設事務所安芸太田支所 |
| 110 | 太田川 | 左 | 越水(溢水) | B | 山県郡安芸太田町穴字来見 | 安芸太田町 | 39K600～40K050 | 450 | 堤防高不足 | 積み土嚢 | 加計出張所 | 西部建設事務所安芸太田支所 |
| 111 | 太田川 | 左 | 工作物 | B | 太田川第二橋梁(旧JR可部線) | 広島市 | 39K960 | | 径間長不足 | | 加計出張所 | 西部建設事務所安芸太田支所 |
| 112 | 太田川 | 左 | 越水(溢水) | A | 山県郡安芸太田町穴字船場 | 安芸太田町 | 40K300～40K600 | 300 | 堤防高不足 | 積み土嚢 | 加計出張所 | 西部建設事務所安芸太田支所 |
| 113 | 太田川 | 左 | 工作物 | B | 太田川第三橋梁(旧JR可部線) | 広島市 | 41K812 | | 桁下高不足 径間長不足 | | 加計出張所 | 西部建設事務所安芸太田支所 |
| 114 | 太田川 | 左 | 越水(溢水) | B | 山県郡安芸太田町穴字澄合 | 安芸太田町 | 43K400～43K600 | 200 | 堤防高不足 | 積み土嚢 | 加計出張所 | 西部建設事務所安芸太田支所 |
| 115 | 太田川 | 左 | 工作物 | B | 太田川第四橋梁(旧JR可部線) | 広島市 | 44K710 | | 桁下高不足 径間長不足 | | 加計出張所 | 西部建設事務所安芸太田支所 |
| 116 | 太田川 | 左 | 越水(溢水) | B | 広島市佐伯区湯来町宇佐 | 広島市 | 45K000～45K400 | 400 | 堤防高不足 | 積み土嚢 | 加計出張所 | 西部建設事務所安芸太田支所 |
| 117 | 太田川 | 左 | 堤体漏水 | B | 広島市佐伯区湯来町宇佐 | 広島市 | 45K600～45K700 | 100 | 断面不足 | 積み土嚢 | 加計出張所 | 西部建設事務所安芸太田支所 |
| 118 | 太田川 | 左 | 工作物 | B | 津伏橋 | 広島市 | 45K894 | | 桁下高不足 | | 加計出張所 | 西部建設事務所安芸太田支所 |
| 119 | 太田川 | 左 | 堤体漏水 | B | 広島市佐伯区湯来町久日市 | 広島市 | 46K100～47K600 | 1,500 | 断面不足 | 積み土嚢 | 加計出張所 | 西部建設事務所安芸太田支所 |
| 120 | 太田川 | 左 | 越水(溢水) | B | 広島市佐伯区湯来町久日市 | 広島市 | 46K400～46K600 | 200 | 堤防高不足 | 積み土嚢 | 加計出張所 | 西部建設事務所安芸太田支所 |
| 121 | 太田川 | 左 | 越水(溢水) | A | 広島市佐伯区湯来町久日市 | 広島市 | 46K600～47K0 | 400 | 堤防高不足 | 積み土嚢 | 加計出張所 | 西部建設事務所安芸太田支所 |
| 122 | 太田川 | 左 | 越水(溢水) | B | 広島市佐伯区湯来町久日市 | 広島市 | 47K000～47K200 | 200 | 堤防高不足 | 積み土嚢 | 加計出張所 | 西部建設事務所安芸太田支所 |
| 123 | 太田川 | 左 | 工作物 | B | 安水橋 | 広島県 | 47K493 | | 桁下高不足 | | 加計出張所 | 西部建設事務所安芸太田支所 |
| 124 | 太田川 | 左 | 工作物 | B | 大前橋 | 広島市 | 47K540 | | 桁下高不足 径間長不足 | | 加計出張所 | 西部建設事務所安芸太田支所 |
| 125 | 大瀬原右岸道路 | 左 | 越水(溢水) | B | 広島市佐伯区湯来町大前 | 広島市 | 47K600～47K800 | 200 | 堤防高不足 | 積み土嚢 | 加計出張所 | 西部建設事務所安芸太田支所 |
| 126 | 大瀬原右岸道路 | 左 | 堤体漏水 | B | 広島市佐伯区湯来町大前 | 広島市 | 47K600～48K0 | 400 | 断面不足 | 積み土嚢 | 加計出張所 | 西部建設事務所安芸太田支所 |
| 127 | 大瀬原右岸道路 | 左 | 越水(溢水) | B | 広島市佐伯区湯来町大前 | 広島市 | 47K800～48K0 | 200 | 堤防高不足 | 積み土嚢 | 加計出張所 | 西部建設事務所安芸太田支所 |
| 128 | 太田川 | 左 | 越水(溢水) | B | 山県郡安芸太田町坪野 | 安芸太田町 | 48K400～48K600 | 200 | 堤防高不足 | 積み土嚢 | 加計出張所 | 西部建設事務所安芸太田支所 |
| 129 | 太田川 | 左 | 越水(溢水) | A | 山県郡安芸太田町坪野 | 安芸太田町 | 48K600～49K0 | 400 | 堤防高不足 | 積み土嚢 | 加計出張所 | 西部建設事務所安芸太田支所 |
| 130 | 太田川 | 左 | 堤体漏水 | B | 山県郡安芸太田町坪野 | 安芸太田町 | 48K800～49K100 | 300 | 断面不足 | | 加計出張所 | 西部建設事務所安芸太田支所 |
| 131 | 太田川 | 左 | 越水(溢水) | B | 山県郡安芸太田町坪野 | 安芸太田町 | 49K0～49K100 | 100 | 堤防高不足 | 積み土嚢 | 加計出張所 | 西部建設事務所安芸太田支所 |
| 132 | 太田川 | 左 | 工作物 | B | 太田川第五橋梁(旧JR可部線) | 安芸太田町 | 49K143 | | 径間長不足 | | 加計出張所 | 西部建設事務所安芸太田支所 |
| 133 | 太田川 | 左 | 工作物 | B | 吉ヶ瀬橋 | 中国電力 | 49K282 | | 桁下高不足 径間長不足 | | 加計出張所 | 西部建設事務所安芸太田支所 |
| 134 | 太田川 | 左 | 越水(溢水) | A | 山県郡安芸太田町坪野字光石 | 安芸太田町 | 49K800～50K000 | 200 | 堤防高不足 | 積み土嚢 | 加計出張所 | 西部建設事務所安芸太田支所 |
| 135 | 太田川 | 左 | 越水(溢水) | B | 山県郡安芸太田町坪野字附地 | 安芸太田町 | 51K200～51K400 | 200 | 堤防高不足 | 積み土嚢 | 加計出張所 | 西部建設事務所安芸太田支所 |
| 136 | 太田川 | 左 | 越水(溢水) | A | 山県郡安芸太田町坪野字附地 | 安芸太田町 | 51K400～51K800 | 400 | 堤防高不足 | 積み土嚢 | 加計出張所 | 西部建設事務所安芸太田支所 |
| 137 | 太田川 | 左 | 越水(溢水) | B | 山県郡安芸太田町坪野字附地 | 安芸太田町 | 51K800～51K900 | 100 | 堤防高不足 | 積み土嚢 | 加計出張所 | 西部建設事務所安芸太田支所 |
| 138 | 太田川 | 左 | 工作物 | B | 筒賀橋 | 広島県 | 51K904 | | 桁下高不足 径間長不足 | | 加計出張所 | 西部建設事務所安芸太田支所 |
| 139 | 太田川 | 左 | 工作物 | B | 砂ヶ瀬橋 | 安芸太田町 | 52K336 | | 桁下高不足 | | 加計出張所 | 西部建設事務所安芸太田支所 |
| 140 | 太田川 | 左 | 越水(溢水) | B | 山県郡安芸太田町坪野 | 安芸太田町 | 53K000～53K200 | 200 | 堤防高不足 | 積み土嚢 | 加計出張所 | 西部建設事務所安芸太田支所 |

| 図面 対象 番号 | 河川名 | 左 右 岸 の 別 | 種別 | 重要度 | 地点名 | 水防管理団 体 又は 施設管理者 | 区間 | 延長 | 重要理由 | 工法 | 担当 出張所 | 県担当 事務所 |
|----------------|-----|-----------------------|--------|-----|--------------------------|---------------------------|---------------|-------|----------------------|------|-----------|---------------|
| | | | | | | | | (m) | | | | |
| 141 | 太田川 | 左 | 越水(溢水) | B | 山県郡安芸太田町津浪 | 安芸太田町 | 53K400~53K600 | 200 | 堤防高不足 | 積み土嚢 | 加計出張所 | 西部建設事務所安芸太田支所 |
| 142 | 太田川 | 左 | 越水(溢水) | A | 山県郡安芸太田町津浪 | 安芸太田町 | 53K600~54K500 | 900 | 堤防高不足 | 積み土嚢 | 加計出張所 | 西部建設事務所安芸太田支所 |
| 143 | 太田川 | 左 | 工作物 | B | 太田川第六橋梁(旧JR可部線) | 安芸太田町 | 53K718 | | 桁下高不足 径間長不足 | | 加計出張所 | 西部建設事務所安芸太田支所 |
| 144 | 太田川 | 左 | 越水(溢水) | B | 山県郡安芸太田町加計字香草 | 安芸太田町 | 55K400~55K600 | 200 | 堤防高不足 | 積み土嚢 | 加計出張所 | 西部建設事務所安芸太田支所 |
| 145 | 太田川 | 左 | 越水(溢水) | A | 山県郡安芸太田町加計字香草 | 安芸太田町 | 55K600~56K700 | 1,100 | 堤防高不足 | 積み土嚢 | 加計出張所 | 西部建設事務所安芸太田支所 |
| 146 | 太田川 | 左 | 越水(溢水) | A | 山県郡安芸太田町加計字丁川, 加計, 山崎 | 安芸太田町 | 57K100~57K400 | 300 | 堤防高不足 | 積み土嚢 | 加計出張所 | 西部建設事務所安芸太田支所 |
| 147 | 太田川 | 左 | 堤体漏水 | A | 山県郡安芸太田町加計字丁川, 加計, 山崎 | 安芸太田町 | 57K100~57K400 | 300 | 断面不足 | 積み土嚢 | 加計出張所 | 西部建設事務所安芸太田支所 |
| 148 | 太田川 | 左 | 越水(溢水) | B | 山県郡安芸太田町加計字丁川, 加計, 山崎 | 安芸太田町 | 57K400~57K600 | 200 | 堤防高不足 | 積み土嚢 | 加計出張所 | 西部建設事務所安芸太田支所 |
| 149 | 太田川 | 左 | 工作物 | B | 旭橋 | 安芸太田町 | 57K482 | | 桁下高不足 径間長不足 | | 加計出張所 | 西部建設事務所安芸太田支所 |
| 150 | 太田川 | 左 | 堤体漏水 | B | 山県郡安芸太田町加計字丁川, 加計, 山崎 | 安芸太田町 | 57K800~57K900 | 100 | 断面不足 | 積み土嚢 | 加計出張所 | 西部建設事務所安芸太田支所 |
| 151 | 太田川 | 左 | 越水(溢水) | A | 山県郡安芸太田町加計字木坂 | 安芸太田町 | 58K600~58K800 | 200 | 堤防高不足 | 積み土嚢 | 加計出張所 | 西部建設事務所安芸太田支所 |
| 152 | 太田川 | 左 | 越水(溢水) | B | 山県郡安芸太田町加計字木坂 | 安芸太田町 | 58K800~59K0 | 200 | 堤防高不足 | 積み土嚢 | 加計出張所 | 西部建設事務所安芸太田支所 |
| 153 | 太田川 | 左 | 越水(溢水) | A | 山県郡安芸太田町加計字輪渡瀬 | 安芸太田町 | 59K200~59K400 | 200 | 堤防高不足 | 積み土嚢 | 加計出張所 | 西部建設事務所安芸太田支所 |
| 154 | 太田川 | 左 | 越水(溢水) | B | 山県郡安芸太田町加計字輪渡瀬 | 安芸太田町 | 59K400~59K600 | 200 | 堤防高不足 | 積み土嚢 | 加計出張所 | 西部建設事務所安芸太田支所 |
| 155 | 太田川 | 左 | 越水(溢水) | A | 山県郡安芸太田町加計字輪渡瀬 | 安芸太田町 | 59K600~59K800 | 200 | 堤防高不足 | 積み土嚢 | 加計出張所 | 西部建設事務所安芸太田支所 |
| 156 | 太田川 | 左 | 工作物 | B | 鮎ヶ平橋 | 安芸太田町 | 59K833 | | 桁下高不足 径間長不足 | | 加計出張所 | 西部建設事務所安芸太田支所 |
| 157 | 太田川 | 左 | 越水(溢水) | B | 山県郡安芸太田町下殿河内 | 安芸太田町 | 60K400~60K600 | 200 | 堤防高不足 | 積み土嚢 | 加計出張所 | 西部建設事務所安芸太田支所 |
| 158 | 太田川 | 左 | 越水(溢水) | A | 山県郡安芸太田町下殿河内 | 安芸太田町 | 60K600~60K800 | 200 | 堤防高不足 | 積み土嚢 | 加計出張所 | 西部建設事務所安芸太田支所 |
| 159 | 太田川 | 左 | 越水(溢水) | A | 山県郡安芸太田町下殿河内 | 安芸太田町 | 61K600~61K800 | 200 | 堤防高不足 | 積み土嚢 | 加計出張所 | 西部建設事務所安芸太田支所 |
| 160 | 太田川 | 左 | 工作物 | B | 堂見橋 | 広島県 | 61K772 | | 桁下高不足 | | 加計出張所 | 西部建設事務所安芸太田支所 |
| 161 | 太田川 | 左 | 堤体漏水 | B | 山県郡安芸太田町下殿河内 | 安芸太田町 | 61K800~62K400 | 600 | 断面不足 | 積み土嚢 | 加計出張所 | 西部建設事務所安芸太田支所 |
| 162 | 太田川 | 左 | 越水(溢水) | A | 山県郡安芸太田町下殿河内 | 安芸太田町 | 62K400~62K600 | 200 | 堤防高不足 | 積み土嚢 | 加計出張所 | 西部建設事務所安芸太田支所 |
| 163 | 太田川 | 左 | 越水(溢水) | A | 山県郡安芸太田町上殿 | 安芸太田町 | 63K200~63K400 | 200 | 堤防高不足 | 積み土嚢 | 加計出張所 | 西部建設事務所安芸太田支所 |
| 164 | 太田川 | 左 | 越水(溢水) | A | 山県郡安芸太田町上殿 | 安芸太田町 | 63K400~63K900 | 500 | 堤防高不足 | 積み土嚢 | 加計出張所 | 西部建設事務所安芸太田支所 |
| 165 | 太田川 | 左 | 工作物 | A | 上殿橋 | 安芸太田町 | 63K960 | | 桁下高不足 | | 加計出張所 | 西部建設事務所安芸太田支所 |
| 166 | 太田川 | 左 | 越水(溢水) | A | 山県郡安芸太田町上殿 | 安芸太田町 | 64K000~64K200 | 200 | 堤防高不足 | 積み土嚢 | 加計出張所 | 西部建設事務所安芸太田支所 |
| 167 | 太田川 | 左 | 越水(溢水) | B | 山県郡安芸太田町上殿 | 安芸太田町 | 64K600~64K750 | 150 | 堤防高不足 | 積み土嚢 | 加計出張所 | 西部建設事務所安芸太田支所 |
| 168 | 太田川 | 左 | 工作物 | B | 轟大橋 | 広島県 | 64K796 | | 桁下高不足 | | 加計出張所 | 西部建設事務所安芸太田支所 |
| 169 | 太田川 | 左 | 堤体漏水 | B | 山県郡安芸太田町上殿 | 安芸太田町 | 64K900~65K200 | 300 | 断面不足 | 積み土嚢 | 加計出張所 | 西部建設事務所安芸太田支所 |
| 170 | 太田川 | 左 | 工作物 | B | 轟橋梁(旧JR可部線) | 安芸太田町 | 65K066 | | 径間長不足 | | 加計出張所 | 西部建設事務所安芸太田支所 |
| 171 | 太田川 | 左 | 越水(溢水) | B | 山県郡安芸太田町上殿 | 安芸太田町 | 65K400~66K000 | 600 | 堤防高不足 | 積み土嚢 | 加計出張所 | 西部建設事務所安芸太田支所 |
| 172 | 太田川 | 左 | 工作物 | B | 轟橋 | 安芸太田町 | 65K628 | | 桁下高不足 径間長不足 | | 加計出張所 | 西部建設事務所安芸太田支所 |
| 173 | 太田川 | 左 | 工作物 | B | 其角排水樋門 | 安芸太田町 | 65K680 | | 管体クラック 吐口側法面部クラック | | 加計出張所 | 西部建設事務所安芸太田支所 |
| 174 | 太田川 | 左 | 越水(溢水) | B | 山県郡安芸太田町 | 安芸太田町 | 66K800~67K000 | 200 | 堤防高不足 | 積み土嚢 | 加計出張所 | 西部建設事務所安芸太田支所 |
| 175 | 太田川 | 左 | 工作物 | B | 土居橋 | 中国電力 | 67K200 | | 桁下高不足 径間長不足 | | 加計出張所 | 西部建設事務所安芸太田支所 |
| 176 | 太田川 | 左 | 堤体漏水 | B | 山県郡安芸太田町土居 | 安芸太田町 | 67K600~68K0 | 400 | 断面不足 | 積み土嚢 | 加計出張所 | 西部建設事務所安芸太田支所 |
| 177 | 太田川 | 左 | 越水(溢水) | B | 山県郡安芸太田町土居 | 安芸太田町 | 67K800~68K0 | 200 | 堤防高不足 | 積み土嚢 | 加計出張所 | 西部建設事務所安芸太田支所 |
| 178 | 太田川 | 左 | 工作物 | B | 土居橋梁(旧JR可部線) | 安芸太田町 | 68K010 | | 径間長不足 | | 加計出張所 | 西部建設事務所安芸太田支所 |
| 179 | 太田川 | 左 | 堤体漏水 | B | 山県郡安芸太田町土居 | 安芸太田町 | 68K200~69K400 | 1,200 | 断面不足 | 積み土嚢 | 加計出張所 | 西部建設事務所安芸太田支所 |
| 180 | 太田川 | 左 | 基礎地盤漏水 | A | 山県郡安芸太田町土居 | 安芸太田町 | 68K750~68K850 | 100 | 漏水 (実績有り) | 月ノ輪 | 加計出張所 | 西部建設事務所安芸太田支所 |
| 181 | 太田川 | 左 | 工作物 | B | グランド橋 | 安芸太田町 | 69K694 | | 桁下高不足 径間長不足 | | 加計出張所 | 西部建設事務所安芸太田支所 |
| 182 | 太田川 | 左 | 工作物 | B | 花治山橋 | 安芸太田町 | 69K709 | | 桁下高不足 径間長不足 | | 加計出張所 | 西部建設事務所安芸太田支所 |
| 183 | 太田川 | 左 | 越水(溢水) | B | 山県郡安芸太田町土居字粒谷 | 安芸太田町 | 70K100~70K300 | 200 | 堤防高不足 | 積み土嚢 | 加計出張所 | 西部建設事務所安芸太田支所 |
| 184 | 太田川 | 左 | 堤体漏水 | B | 山県郡安芸太田町土居字粒谷 | 安芸太田町 | 69K900~70K200 | 300 | 断面不足 | 積み土嚢 | 加計出張所 | 西部建設事務所安芸太田支所 |
| 185 | 太田川 | 左 | 工作物 | B | 小原橋 | 安芸太田町 | 70K223 | - | 桁下高不足 径間長不足 | | 加計出張所 | 西部建設事務所安芸太田支所 |
| 186 | 太田川 | 左 | 工作物 | B | 遊谷橋梁 | JR | 70K624 | | 径間長不足 | | 加計出張所 | 西部建設事務所安芸太田支所 |
| 187 | 太田川 | 左 | 越水(溢水) | A | 山県郡安芸太田町上本郷 | 安芸太田町 | 70K800~71K0 | 200 | 堤防高不足 | 積み土嚢 | 加計出張所 | 西部建設事務所安芸太田支所 |

| 図面 対象 番号 | 河川名 | 左右 岸の 別 | 種別 | 重要度 | 地点名 | 水防管理団 体 又は 施設管理者 | 区間 | 延長 | 重要理由 | 工法 | 担当 出張所 | 県担当 事務所 |
|----------------|-----------|---------------|--------|-----|------------------|---------------------------|-----------------|-------|-------------------|------|-----------|---------------|
| | | | | | | | | (m) | | | | |
| 188 | 太田川 | 左 | 工作物 | B | 明神橋 | 安芸太田町 | 70K839 | - | 桁下高不足 径間長不足 | | 加計出張所 | 西部建設事務所安芸太田支所 |
| 189 | 太田川 | 右 | 越水(溢水) | B | 山県郡安芸太田町穴字津都見 | 安芸太田町 | 41K600~41K900 | 300 | 堤防高不足 | 積み土嚢 | 加計出張所 | 西部建設事務所安芸太田支所 |
| 190 | 太田川 | 右 | 堤体漏水 | A | 山県郡安芸太田町穴字津都見 | 安芸太田町 | 41K600~41K800 | 200 | 断面不足 | 積み土嚢 | 加計出張所 | 西部建設事務所安芸太田支所 |
| 191 | 太田川 | 右 | 越水(溢水) | A | 山県郡安芸太田町穴字津都見 | 安芸太田町 | 41K900~42K800 | 900 | 堤防高不足 | 積み土嚢 | 加計出張所 | 西部建設事務所安芸太田支所 |
| 192 | 太田川 | 右 | 堤体漏水 | A | 山県郡安芸太田町穴字津都見 | 安芸太田町 | 41K900~43K0 | 1,100 | 断面不足 | 積み土嚢 | 加計出張所 | 西部建設事務所安芸太田支所 |
| 193 | 太田川 | 右 | 越水(溢水) | B | 山県郡安芸太田町穴字津都見 | 安芸太田町 | 44K0~44K100 | 100 | 堤防高不足 | 積み土嚢 | 加計出張所 | 西部建設事務所安芸太田支所 |
| 194 | 太田川 | 右 | 越水(溢水) | A | 山県郡安芸太田町穴字津都見 | 安芸太田町 | 44K100~44K600 | 500 | 堤防高不足 | 積み土嚢 | 加計出張所 | 西部建設事務所安芸太田支所 |
| 195 | 太田川 | 右 | 堤体漏水 | B | 山県郡安芸太田町穴字津都見 | 安芸太田町 | 44K100~44K700 | 600 | (護岸老朽) | | 加計出張所 | 西部建設事務所安芸太田支所 |
| 196 | 太田川 | 右 | 堤体漏水 | A | 山県郡安芸太田町穴字津都見 | 安芸太田町 | 44K400~44K700 | 300 | 断面不足 | 積み土嚢 | 加計出張所 | 西部建設事務所安芸太田支所 |
| 197 | 太田川 | 右 | 越水(溢水) | B | 山県郡安芸太田町穴字津都見 | 安芸太田町 | 44K600~44K700 | 100 | 堤防高不足 | 積み土嚢 | 加計出張所 | 西部建設事務所安芸太田支所 |
| 198 | 太田川 | 右 | 越水(溢水) | B | 広島市佐伯区湯来町津伏 | 広島市 | 45K400~45K700 | 300 | 堤防高不足 | 積み土嚢 | 加計出張所 | 西部建設事務所安芸太田支所 |
| 199 | 太田川 | 右 | 堤体漏水 | B | 広島市佐伯区湯来町津伏 | 広島市 | 45K700~46K200 | 500 | 断面不足 | 積み土嚢 | 加計出張所 | 西部建設事務所安芸太田支所 |
| 200 | 太田川 | 右 | 越水(溢水) | B | 広島市佐伯区湯来町津伏 | 広島市 | 46K200~46K400 | 200 | 堤防高不足 | 積み土嚢 | 加計出張所 | 西部建設事務所安芸太田支所 |
| 201 | 太田川 | 右 | 越水(溢水) | B | 広島市佐伯区湯来町小原 | 広島市 | 47K200~47K400 | 200 | 堤防高不足 | 積み土嚢 | 加計出張所 | 西部建設事務所安芸太田支所 |
| 202 | 太田川 | 中州 | 基礎地盤漏水 | A | 広島市佐伯区湯来町大前 | 広島市 | 安水橋より上流に向かって本川側 | 240 | 漏水(実績有り) | 月/輪 | 加計出張所 | 西部建設事務所安芸太田支所 |
| 203 | 太田川 | 右 | 堤体漏水 | A | 広島市佐伯区湯来町大前 | 広島市 | 47K600~47K800 | 200 | 断面不足 | 積み土嚢 | 加計出張所 | 西部建設事務所安芸太田支所 |
| 204 | 太田川 | 右 | 堤体漏水 | B | 広島市佐伯区湯来町大前 | 広島市 | 47K800~48K0 | 200 | 断面不足 | 積み土嚢 | 加計出張所 | 西部建設事務所安芸太田支所 |
| 205 | 大形川(津和野川) | 右 | 越水(溢水) | B | 広島市佐伯区湯来町小原 | 広島市 | 47K400~47K600 | 200 | 堤防高不足 | 積み土嚢 | 加計出張所 | 西部建設事務所安芸太田支所 |
| 206 | 太田川 | 右 | 越水(溢水) | A | 広島市佐伯区湯来町大前 | 広島市 | 48K0~48K300 | 300 | 堤防高不足 | 積み土嚢 | 加計出張所 | 西部建設事務所安芸太田支所 |
| 207 | 太田川 | 右 | 越水(溢水) | A | 山県郡安芸太田町中筒賀字吉ヶ瀬 | 安芸太田町 | 49K200~49K600 | 400 | 堤防高不足 | 積み土嚢 | 加計出張所 | 西部建設事務所安芸太田支所 |
| 208 | 太田川 | 右 | 越水(溢水) | A | 山県郡安芸太田町中筒賀字向光石 | 安芸太田町 | 50K400~50K600 | 200 | 堤防高不足 | 積み土嚢 | 加計出張所 | 西部建設事務所安芸太田支所 |
| 209 | 太田川 | 右 | 越水(溢水) | B | 山県郡安芸太田町中筒賀字向光石 | 安芸太田町 | 50K600~50K850 | 250 | 堤防高不足 | 積み土嚢 | 加計出張所 | 西部建設事務所安芸太田支所 |
| 210 | 太田川 | 右 | 堤体漏水 | A | 山県郡安芸太田町中筒賀字向光石 | 安芸太田町 | 50K600~50K850 | 250 | 断面不足 | 積み土嚢 | 加計出張所 | 西部建設事務所安芸太田支所 |
| 211 | 太田川 | 右 | 越水(溢水) | A | 山県郡安芸太田町中筒賀字田之尻 | 安芸太田町 | 51K550~51K800 | 250 | 堤防高不足 | 積み土嚢 | 加計出張所 | 西部建設事務所安芸太田支所 |
| 212 | 太田川 | 右 | 越水(溢水) | B | 山県郡安芸太田町中筒賀字田之尻 | 安芸太田町 | 51K800~51K850 | 50 | 堤防高不足 | 積み土嚢 | 加計出張所 | 西部建設事務所安芸太田支所 |
| 213 | 太田川 | 右 | 越水(溢水) | B | 山県郡安芸太田町中筒賀字砂ヶ瀬 | 安芸太田町 | 52K200~52K400 | 200 | 堤防高不足 | 積み土嚢 | 加計出張所 | 西部建設事務所安芸太田支所 |
| 214 | 太田川 | 右 | 堤体漏水 | B | 山県郡安芸太田町中筒賀字砂ヶ瀬 | 安芸太田町 | 52K400~52K600 | 200 | 断面不足 | 積み土嚢 | 加計出張所 | 西部建設事務所安芸太田支所 |
| 215 | 太田川 | 右 | 越水(溢水) | A | 山県郡安芸太田町中筒賀字小原 | 安芸太田町 | 53K200~53K400 | 200 | 堤防高不足 | 積み土嚢 | 加計出張所 | 西部建設事務所安芸太田支所 |
| 216 | 太田川 | 右 | 越水(溢水) | A | 山県郡安芸太田町中筒賀字辻ノ河原 | 安芸太田町 | 54K600~55K0 | 400 | 堤防高不足 | 積み土嚢 | 加計出張所 | 西部建設事務所安芸太田支所 |
| 217 | 太田川 | 右 | 越水(溢水) | B | 山県郡安芸太田町中筒賀字辻ノ河原 | 安芸太田町 | 55K0~55K200 | 200 | 堤防高不足 | 積み土嚢 | 加計出張所 | 西部建設事務所安芸太田支所 |
| 218 | 太田川 | 右 | 越水(溢水) | B | 山県郡安芸太田町中筒賀字遅越 | 安芸太田町 | 55K600~55K800 | 200 | 堤防高不足 | 積み土嚢 | 加計出張所 | 西部建設事務所安芸太田支所 |
| 219 | 太田川 | 右 | 越水(溢水) | B | 山県郡安芸太田町大字加計字上原 | 安芸太田町 | 58K200~58K600 | 400 | 堤防高不足 | 積み土嚢 | 加計出張所 | 西部建設事務所安芸太田支所 |
| 220 | 太田川 | 右 | 越水(溢水) | B | 山県郡安芸太田町大字加計字木坂 | 安芸太田町 | 58K600~58K700 | 100 | 堤防高不足 | 積み土嚢 | 加計出張所 | 西部建設事務所安芸太田支所 |
| 221 | 太田川 | 右 | 越水(溢水) | A | 山県郡安芸太田町加計字船ヶ平 | 安芸太田町 | 59K400~59K800 | 400 | 堤防高不足 | 積み土嚢 | 加計出張所 | 西部建設事務所安芸太田支所 |
| 222 | 太田川 | 右 | 堤体漏水 | B | 山県郡安芸太田町加計字船ヶ平 | 安芸太田町 | 59K700~60K200 | 500 | 水衝部 (護岸老朽、高不足) | 木流し | 加計出張所 | 西部建設事務所安芸太田支所 |
| 223 | 太田川 | 右 | 越水(溢水) | B | 山県郡安芸太田町加計字船ヶ平 | 安芸太田町 | 60K200~60K250 | 50 | 堤防高不足 | 積み土嚢 | 加計出張所 | 西部建設事務所安芸太田支所 |
| 224 | 太田川 | 右 | 越水(溢水) | B | 山県郡安芸太田町下筒賀字西調子 | 安芸太田町 | 60K600~60K800 | 200 | 堤防高不足 | 積み土嚢 | 加計出張所 | 西部建設事務所安芸太田支所 |
| 225 | 太田川 | 右 | 越水(溢水) | A | 山県郡安芸太田町下筒賀字西調子 | 安芸太田町 | 60K800~61K600 | 800 | 堤防高不足 | 積み土嚢 | 加計出張所 | 西部建設事務所安芸太田支所 |
| 226 | 太田川 | 右 | 越水(溢水) | B | 山県郡安芸太田町下筒賀字河内 | 安芸太田町 | 61K600~61K700 | 100 | 堤防高不足 | 積み土嚢 | 加計出張所 | 西部建設事務所安芸太田支所 |
| 227 | 太田川 | 右 | 堤体漏水 | A | 山県郡安芸太田町下筒賀字西調子 | 安芸太田町 | 61K600~61K700 | 100 | 断面不足 | 積み土嚢 | 加計出張所 | 西部建設事務所安芸太田支所 |
| 228 | 太田川 | 右 | 越水(溢水) | A | 山県郡安芸太田町下筒賀字高下 | 安芸太田町 | 62K0~62K500 | 500 | 堤防高不足 | 積み土嚢 | 加計出張所 | 西部建設事務所安芸太田支所 |
| 229 | 太田川 | 右 | 堤体漏水 | B | 山県郡安芸太田町下筒賀字高下 | 安芸太田町 | 62K800~63K700 | 900 | 断面不足 | 積み土嚢 | 加計出張所 | 西部建設事務所安芸太田支所 |
| 230 | 太田川 | 右 | 越水(溢水) | B | 山県郡安芸太田町下筒賀字高下 | 安芸太田町 | 63K000~63K200 | 200 | 堤防高不足 | 積み土嚢 | 加計出張所 | 西部建設事務所安芸太田支所 |
| 231 | 太田川 | 右 | 堤体漏水 | B | 山県郡安芸太田町中筒賀字松原 | 安芸太田町 | 64K800~65K100 | 300 | 断面不足 | 積み土嚢 | 加計出張所 | 西部建設事務所安芸太田支所 |
| 232 | 太田川 | 右 | 越水(溢水) | A | 山県郡安芸太田町中筒賀字正地 | 安芸太田町 | 66K600~66K800 | 200 | 堤防高不足 | 積み土嚢 | 加計出張所 | 西部建設事務所安芸太田支所 |
| 233 | 太田川 | 右 | 越水(溢水) | A | 山県郡安芸太田町中筒賀 | 安芸太田町 | 67K200~67K400 | 200 | 堤防高不足 | 積み土嚢 | 加計出張所 | 西部建設事務所安芸太田支所 |
| 234 | 太田川 | 右 | 堤体漏水 | B | 山県郡安芸太田町下本郷 | 安芸太田町 | 69K400~69K600 | 200 | 断面不足 | 積み土嚢 | 加計出張所 | 西部建設事務所安芸太田支所 |

| 図面 対象 番号 | 河川名 | 左右 岸の 別 | 種別 | 重要度 | 地点名 | 水防管理団 体 又は 施設管理者 | 区間 | 延長 | 重要理由 | 工法 | 担当 出張所 | 県担当 事務所 |
|----------------|-----|---------------|--------|-----|-------------------|---------------------------|----------------------------|-------|-----------------|------|-----------|---------------|
| | | | | | | | | (m) | | | | |
| 235 | 太田川 | 右 | 堤体漏水 | B | 山県郡安芸太田町下本郷 | 安芸太田町 | 69K800～69K850 | 50 | 断面不足 | 積み土嚢 | 加計出張所 | 西部建設事務所安芸太田支所 |
| 236 | 太田川 | 右 | 越水(溢水) | B | 山県郡安芸太田町下本郷 | 安芸太田町 | 69K800～70K0 | 200 | 堤防高不足 | 積み土嚢 | 加計出張所 | 西部建設事務所安芸太田支所 |
| 237 | 太田川 | 右 | 越水(溢水) | B | 山県郡安芸太田町上本郷 | 安芸太田町 | 70K400～70K600 | 200 | 堤防高不足 | 積み土嚢 | 加計出張所 | 西部建設事務所安芸太田支所 |
| 238 | 太田川 | 右 | 堤体漏水 | B | 山県郡安芸太田町上本郷 | 安芸太田町 | 70K700～71K0 | 300 | 断面不足 | 積み土嚢 | 加計出張所 | 西部建設事務所安芸太田支所 |
| 1 | 滝山川 | 左 | 工作物 | B | 滝山川橋 | 広島県 | 0K251 | | 径間長不足 | | 加計出張所 | 西部建設事務所安芸太田支所 |
| 2 | 中祖川 | 左 | 工作物 | B | 中祖橋 | 広島県 | 0K254 | | 桁下高不足、 径間長不足 | | 加計出張所 | 西部建設事務所安芸太田支所 |
| 3 | 滝山川 | 左 | 堤体漏水 | B | 山県郡安芸太田町加計字天神町 | 安芸太田町 | 0K400～0K670 | 270 | 断面不足 | 積み土嚢 | 加計出張所 | 西部建設事務所安芸太田支所 |
| 4 | 中祖川 | 左 | 工作物 | B | 井手ヶ平橋 | 安芸太田町 | 0K600 | | 桁下高不足 | | 加計出張所 | 西部建設事務所安芸太田支所 |
| 5 | 滝山川 | 左 | 工作物 | B | 川北橋 | 安芸太田町 | 0K846 | | 桁下高不足 | | 加計出張所 | 西部建設事務所安芸太田支所 |
| 6 | 滝山川 | 右 | 堤体漏水 | B | 山県郡安芸太田町加計字天神町 | 安芸太田町 | 1K0～1K100 | 100 | 断面不足 | 積み土嚢 | 加計出張所 | 西部建設事務所安芸太田支所 |
| 7 | 中祖川 | 右 | 越水(溢水) | A | 山県郡安芸太田町加計字天神町 | 安芸太田町 | 0K350～0K400 | 50 | 堤防高不足 | 積み土嚢 | 加計出張所 | 西部建設事務所安芸太田支所 |
| 1 | 根谷川 | 右 | 堤体漏水 | B | 広島市安佐北区可部南二丁目 | 広島市 | 1K200～2K000 | 800 | 堤体漏水・すべり | 積み土嚢 | 可部出張所 | 広島県西部建設事務所 |
| 2 | 根谷川 | 右 | 越水(溢水) | B | 広島市安佐北区可部南二丁目 | 広島市 | 1K600～1K800 | 200 | 堤防高不足 | 積み土嚢 | 可部出張所 | 広島県西部建設事務所 |
| 3 | 根谷川 | 右 | 越水(溢水) | B | 広島市安佐北区可部二丁目 | 広島市 | 2K400～3K800 | 1,400 | 堤防高不足 | 積み土嚢 | 可部出張所 | 広島県西部建設事務所 |
| 4 | 根谷川 | 右 | 堤体漏水 | A | 広島市安佐北区可部三丁目、八丁目 | 広島市 | 3K600～3K800 4K600～5K000 | 600 | 断面不足 | 積み土嚢 | 可部出張所 | 広島県西部建設事務所 |
| 5 | 根谷川 | 右 | 越水(溢水) | B | 広島市安佐北区可部三丁目、八丁目 | 広島市 | 3K800～5K000 | 1,200 | 堤防高不足 | 積み土嚢 | 可部出張所 | 広島県西部建設事務所 |
| 6 | 根谷川 | 左 | 堤体漏水 | B | 広島市安佐北区深川二丁目 | 広島市 | 0K000～0K200 | 200 | 堤体漏水・すべり | 積み土嚢 | 可部出張所 | 広島県西部建設事務所 |
| 7 | 根谷川 | 左 | 堤体漏水 | B | 広島市安佐北区可部東一丁目～四丁目 | 広島市 | 1K400～3K000 | 1,600 | 堤体漏水・すべり | 積み土嚢 | 可部出張所 | 広島県西部建設事務所 |
| 8 | 根谷川 | 左 | 越水(溢水) | B | 広島市安佐北区可部東一丁目 | 広島市 | 1K400～1K800 | 400 | 堤防高不足 | 積み土嚢 | 可部出張所 | 広島県西部建設事務所 |
| 9 | 根谷川 | 左 | 越水(溢水) | B | 広島市安佐北区可部東二丁目 | 広島市 | 2K300～2K500 | 200 | 堤防高不足 | 積み土嚢 | 可部出張所 | 広島県西部建設事務所 |
| 10 | 根谷川 | 左 | 越水(溢水) | B | 広島市安佐北区可部東四丁目～五丁目 | 広島市 | 2K800～3K000 | 200 | 断面不足 | 積み土嚢 | 可部出張所 | 広島県西部建設事務所 |
| 11 | 根谷川 | 左 | 越水(溢水) | B | 広島市安佐北区可部町大字上原 | 広島市 | 3K800～4K600 | 800 | 堤防高不足 | 積み土嚢 | 可部出張所 | 広島県西部建設事務所 |
| 12 | 根谷川 | 左 | 堤体漏水 | A | 広島市安佐北区可部東五丁目 | 広島市 | 3K600～4K800 | 1,200 | 断面不足 | 積み土嚢 | 可部出張所 | 広島県西部建設事務所 |
| 13 | 根谷川 | 左 | 工作物 | B | 丸田橋 | 広島市 | 1K166 | - | 桁下高不足 | | 可部出張所 | 広島県西部建設事務所 |
| 14 | 根谷川 | 左 | 工作物 | B | 新川橋歩道橋 | 広島市 | 2K200 | - | 桁下高不足 | | 可部出張所 | 広島県西部建設事務所 |
| 15 | 根谷川 | 左 | 工作物 | B | 新川橋 | 広島市 | 2K200 | - | 桁下高不足 | | 可部出張所 | 広島県西部建設事務所 |
| 16 | 根谷川 | 左 | 工作物 | A | 上原橋 | 広島市 | 2K881 | - | 桁下高不足 | | 可部出張所 | 広島県西部建設事務所 |
| 17 | 根谷川 | 左 | 工作物 | B | 寺山橋 | 広島市 | 3K378 | - | 桁下高不足 | | 可部出張所 | 広島県西部建設事務所 |
| 18 | 根谷川 | 左 | 工作物 | B | 高松橋 | 広島市 | 3K624 | - | 桁下高不足 | | 可部出張所 | 広島県西部建設事務所 |
| 19 | 根谷川 | 左 | 工作物 | A | 吉田橋 | 広島市 | 4K017 | - | 桁下高不足 | | 可部出張所 | 広島県西部建設事務所 |
| 20 | 根谷川 | 左 | 工作物 | B | 東原橋 | 広島市 | 4K650 | - | 桁下高不足 | | 可部出張所 | 広島県西部建設事務所 |
| 1 | 三篠川 | 左 | 基礎地盤漏水 | A | 広島市安佐北区深川一丁目 | 広島市 | -0K100～0K100 (漏水重点監視) | 200 | 漏水(堤防詳細点検) | 月/輪 | 可部出張所 | 広島県西部建設事務所 |
| 2 | 三篠川 | 左 | 基礎地盤漏水 | B | 広島市安佐北区深川一丁目 | 広島市 | 0K100～0K320 | 220 | 漏水 | 月/輪 | 可部出張所 | 広島県西部建設事務所 |
| 3 | 三篠川 | 左 | 基礎地盤漏水 | B | 広島市安佐北区深川一丁目 | 広島市 | 0K380～0K500 | 120 | 漏水 | 月/輪 | 可部出張所 | 広島県西部建設事務所 |
| 4 | 三篠川 | 左 | 基礎地盤漏水 | A | 広島市安佐北区深川一丁目 | 広島市 | 0K600～0K700 (漏水重点監視) | 100 | 漏水(堤防詳細点検) | 月/輪 | 可部出張所 | 広島県西部建設事務所 |
| 5 | 三篠川 | 左 | 基礎地盤漏水 | B | 広島市安佐北区深川一丁目 | 広島市 | 0K700～0K900 | 200 | 漏水 | 月/輪 | 可部出張所 | 広島県西部建設事務所 |
| 6 | 三篠川 | 左 | 基礎地盤漏水 | B | 広島市安佐北区深川一丁目～七丁目 | 広島市 | 1K700～4K300 | 2,600 | 漏水(堤防詳細点検) | 月/輪 | 可部出張所 | 広島県西部建設事務所 |
| 7-1 | 三篠川 | 左 | 堤体漏水 | B | 広島市安佐北区深川一丁目～七丁目 | 広島市 | 0K800～2K300 | 1,500 | 堤体漏水・すべり | 積み土嚢 | 可部出張所 | 広島県西部建設事務所 |
| 7-2 | 三篠川 | 左 | 堤体漏水 | B | 広島市安佐北区深川一丁目～七丁目 | 広島市 | 2K600～4K400 | 1,800 | 堤体漏水・すべり | 積み土嚢 | 可部出張所 | 広島県西部建設事務所 |
| 8 | 三篠川 | 左 | 越水(溢水) | B | 広島市安佐北区深川三丁目 | 広島市 | 1K600～1K800 | 200 | 堤防高不足 | 積み土嚢 | 可部出張所 | 広島県西部建設事務所 |
| 9 | 三篠川 | 左 | 越水(溢水) | B | 広島市安佐北区深川七丁目 | 広島市 | 3K600～4K200 | 600 | 堤防高不足 | 積み土嚢 | 可部出張所 | 広島県西部建設事務所 |
| 10 | 三篠川 | 左 | 越水(溢水) | A | 広島市安佐北区上深川町 | 広島市 | 4K600～4K800 | 200 | 堤防高不足 | 積み土嚢 | 可部出張所 | 広島県西部建設事務所 |
| 11 | 三篠川 | 左 | 越水(溢水) | B | 広島市安佐北区上深川町 | 広島市 | 4K800～5K000 | 200 | 堤防高不足 | 積み土嚢 | 可部出張所 | 広島県西部建設事務所 |
| 12 | 三篠川 | 左 | 堤体漏水 | A | 広島市安佐北区上深川町 | 広島市 | 4K800～4K880 | 80 | 断面不足 | 積み土嚢 | 可部出張所 | 広島県西部建設事務所 |
| 13 | 三篠川 | 左 | 越水(溢水) | A | 広島市安佐北区上深川町 | 広島市 | 5K400～6K400 | 1,000 | 堤防高不足 | 積み土嚢 | 可部出張所 | 広島県西部建設事務所 |
| 14 | 三篠川 | 左 | 堤体漏水 | A | 広島市安佐北区上深川町 | 広島市 | 5K400～5K900 | 500 | 堤防高不足 | 積み土嚢 | 可部出張所 | 広島県西部建設事務所 |
| 15 | 三篠川 | 左 | 堤体漏水 | B | 広島市安佐北区上深川町 | 広島市 | 6K100～9K200 | 3,100 | 堤体漏水・すべり | 積み土嚢 | 可部出張所 | 広島県西部建設事務所 |

| 図面 対象 番号 | 河川名 | 左右 岸の 別 | 種別 | 重要度 | 地点名 | 水防管理団 体 又は 施設管理者 | 区間 | 延長 | 重要理由 | 工法 | 担当 出張所 | 県担当 事務所 |
|----------------|------|---------------|--------|-----|--------------|---------------------------|-------------|-------|----------|------|-----------|------------|
| | | | | | | | | (m) | | | | |
| 16 | 三篠川 | 左 | 越水(溢水) | A | 広島市安佐北区上深川町 | 広島市 | 7K000~7K200 | 200 | 堤防高不足 | 積み土嚢 | 可部出張所 | 広島県西部建設事務所 |
| 17 | 三篠川 | 左 | 越水(溢水) | A | 広島市安佐北区上深川町 | 広島市 | 7K200~7K600 | 400 | 堤防高不足 | 積み土嚢 | 可部出張所 | 広島県西部建設事務所 |
| 18 | 三篠川 | 左 | 越水(溢水) | B | 広島市安佐北区上深川町 | 広島市 | 7K600~7K800 | 200 | 堤防高不足 | 積み土嚢 | 可部出張所 | 広島県西部建設事務所 |
| 19 | 三篠川 | 左 | 越水(溢水) | A | 広島市安佐北区狩留家町 | 広島市 | 8K000~9K000 | 1,000 | 堤防高不足 | 積み土嚢 | 可部出張所 | 広島県西部建設事務所 |
| 20 | 三篠川 | 左 | 越水(溢水) | B | 広島市安佐北区狩留家町 | 広島市 | 9K400~9K600 | 200 | 堤防高不足 | 積み土嚢 | 可部出張所 | 広島県西部建設事務所 |
| 21 | 三篠川 | 左 | 工作物 | B | 深川橋 | 広島県 | 0K696 | - | 桁下高不足 | | 可部出張所 | 広島県西部建設事務所 |
| 22 | 三篠川 | 左 | 工作物 | A | 亀崎橋 | 広島市 | 2/000-13 | - | 桁下高不足 | | 可部出張所 | 広島県西部建設事務所 |
| 23 | 三篠川 | 左 | 工作物 | B | 亀崎橋歩道橋 | 広島市 | 2/000-3 | - | 桁下高不足 | | 可部出張所 | 広島県西部建設事務所 |
| 24 | 三篠川 | 左 | 工作物 | A | 栗師橋 | 広島市 | 2/550-33 | - | 桁下高不足 | | 可部出張所 | 広島県西部建設事務所 |
| 25 | 三篠川 | 左 | 工作物 | A | 横川橋 | 広島市 | 2/850+25 | - | 桁下高不足 | | 可部出張所 | 広島県西部建設事務所 |
| 26 | 三篠川 | 左 | 工作物 | A | 陸地橋 | 広島市 | 3/700+17 | - | 桁下高不足 | | 可部出張所 | 広島県西部建設事務所 |
| 27 | 三篠川 | 左 | 工作物 | A | JR芸備線三篠川第3橋梁 | JR | 4/150+23 | - | 桁下高不足 | | 可部出張所 | 広島県西部建設事務所 |
| 28 | 三篠川 | 左 | 工作物 | A | 一之瀬橋 | 広島県 | 4K266 | - | 桁下高不足 | | 可部出張所 | 広島県西部建設事務所 |
| 29 | 三篠川 | 左 | 工作物 | A | 養老橋 | 広島市 | 4K874 | - | 桁下高不足 | | 可部出張所 | 広島県西部建設事務所 |
| 30 | 三篠川 | 左 | 工作物 | A | 新鳥越橋 | 広島県 | 5K757 | - | 桁下高不足 | | 可部出張所 | 広島県西部建設事務所 |
| 31 | 三篠川 | 左 | 工作物 | A | JR芸備線三篠川第2橋梁 | JR | 5/800+27 | - | 桁下高不足 | | 可部出張所 | 広島県西部建設事務所 |
| 32 | 三篠川 | 左 | 工作物 | A | 鳥越橋 | 広島市 | 5/900+7 | - | 桁下高不足 | | 可部出張所 | 広島県西部建設事務所 |
| 33 | 三篠川 | 左 | 工作物 | A | 上深川橋 | 広島市 | 6/600-30 | - | 径間長不足 | | 可部出張所 | 広島県西部建設事務所 |
| 34 | 三篠川 | 左 | 工作物 | A | 抱岩歩道橋 | 広島市 | 7/200-83 | - | 桁下高不足 | | 可部出張所 | 広島県西部建設事務所 |
| 35 | 三篠川 | 左 | 工作物 | A | 下西橋 | 広島市 | 7K753 | - | 桁下高不足 | | 可部出張所 | 広島県西部建設事務所 |
| 36 | 三篠川 | 左 | 工作物 | A | 西中橋 | 広島市 | 8K389 | - | 桁下高不足 | | 可部出張所 | 広島県西部建設事務所 |
| 37 | 三篠川 | 左 | 工作物 | A | 上西橋 | 広島市 | 9K028 | - | 桁下高不足 | | 可部出張所 | 広島県西部建設事務所 |
| 38 | 三篠川 | 右 | 堤体漏水 | B | 広島市安佐北区深川二丁目 | 広島市 | 0K000~1K400 | 1,400 | 堤体漏水・すべり | 月ノ輪 | 可部出張所 | 広島県西部建設事務所 |
| 39 | 三篠川 | 右 | 越水(溢水) | B | 広島市安佐北区深川二丁目 | 広島市 | 1K000~1K200 | 200 | 堤防高不足 | 積み土嚢 | 可部出張所 | 広島県西部建設事務所 |
| 40 | 三篠川 | 右 | 堤体漏水 | A | 広島市安佐北区深川二丁目 | 広島市 | 1K200~1K400 | 200 | 堤体漏水 | 積み土嚢 | 可部出張所 | 広島県西部建設事務所 |
| 41 | 三篠川 | 右 | 越水(溢水) | B | 広島市安佐北区深川四丁目 | 広島市 | 2K400~2K600 | 200 | 堤防高不足 | 積み土嚢 | 可部出張所 | 広島県西部建設事務所 |
| 42 | 三篠川 | 右 | 越水(溢水) | A | 広島市安佐北区深川四丁目 | 広島市 | 3K000~3K200 | 200 | 堤防高不足 | 積み土嚢 | 可部出張所 | 広島県西部建設事務所 |
| 43-1 | 三篠川 | 右 | 堤体漏水 | A | 広島市安佐北区深川四丁目 | 広島市 | 2K600~3K060 | 460 | 断面不足 | 積み土嚢 | 可部出張所 | 広島県西部建設事務所 |
| 43-2 | 三篠川 | 右 | 堤体漏水 | A | 広島市安佐北区深川四丁目 | 広島市 | 3K310~3K600 | 290 | 断面不足 | 積み土嚢 | 可部出張所 | 広島県西部建設事務所 |
| 44 | 三篠川 | 右 | 越水(溢水) | B | 広島市安佐北区上深川町 | 広島市 | 4K200~5K000 | 800 | 堤防高不足 | 積み土嚢 | 可部出張所 | 広島県西部建設事務所 |
| 45 | 三篠川 | 右 | 堤体漏水 | B | 広島市安佐北区上深川町 | 広島市 | 4K200~4K400 | 200 | 断面不足 | 積み土嚢 | 可部出張所 | 広島県西部建設事務所 |
| 46 | 三篠川 | 右 | 越水(溢水) | B | 広島市安佐北区上深川町 | 広島市 | 5K000~5K400 | 400 | 堤防高不足 | 積み土嚢 | 可部出張所 | 広島県西部建設事務所 |
| 47 | 三篠川 | 右 | 越水(溢水) | A | 広島市安佐北区上深川町 | 広島市 | 5K600~5K800 | 200 | 堤防高不足 | 積み土嚢 | 可部出張所 | 広島県西部建設事務所 |
| 48 | 三篠川 | 右 | 越水(溢水) | A | 広島市安佐北区上深川町 | 広島市 | 6K600~6K800 | 200 | 堤防高不足 | 積み土嚢 | 可部出張所 | 広島県西部建設事務所 |
| 49 | 三篠川 | 右 | 堤体漏水 | B | 広島市安佐北区狩留家町 | 広島市 | 7K400~9K600 | 2,200 | 堤体漏水・すべり | 積み土嚢 | 可部出張所 | 広島県西部建設事務所 |
| 50 | 三篠川 | 右 | 越水(溢水) | B | 広島市安佐北区狩留家町 | 広島市 | 7K600~7K800 | 200 | 堤防高不足 | 積み土嚢 | 可部出張所 | 広島県西部建設事務所 |
| 51 | 三篠川 | 右 | 越水(溢水) | A | 広島市安佐北区狩留家町 | 広島市 | 7K800~9K600 | 1,800 | 堤防高不足 | 積み土嚢 | 可部出張所 | 広島県西部建設事務所 |
| 1 | 第1古川 | 左 | 堤体漏水 | A | 広島市安佐南区中筋四丁目 | 広島市 | 2K660~3K000 | 340 | 断面不足 | 積み土嚢 | 大芝出張所 | 広島県西部建設事務所 |
| 2 | 第1古川 | 左 | 越水(溢水) | A | 広島市安佐南区川内二丁目 | 広島市 | 2K800~3K000 | 200 | 堤防高不足 | 積み土嚢 | 大芝出張所 | 広島県西部建設事務所 |
| 3 | 第1古川 | 左 | 越水(溢水) | B | 広島市安佐南区緑井六丁目 | 広島市 | 4K700~4K900 | 200 | 堤防高不足 | 積み土嚢 | 大芝出張所 | 広島県西部建設事務所 |
| 4 | 第1古川 | 右 | 基礎地盤漏水 | B | 広島市安佐南区古市一丁目 | 広島市 | 2K080~2K500 | 420 | 漏水 | 月ノ輪 | 大芝出張所 | 広島県西部建設事務所 |
| 5 | 第1古川 | 右 | 堤体漏水 | A | 広島市安佐南区中須二丁目 | 広島市 | 2K660~3K000 | 340 | 断面不足 | 積み土嚢 | 大芝出張所 | 広島県西部建設事務所 |
| 6 | 第1古川 | 右 | 越水(溢水) | A | 広島市安佐南区中須二丁目 | 広島市 | 2K800~3K000 | 200 | 堤防高不足 | 積み土嚢 | 大芝出張所 | 広島県西部建設事務所 |
| 1 | 旧太田川 | 右 | 越水(溢水) | B | 広島市中区江波東一丁目 | 広島市 | 0K600~2K200 | 2,800 | 堤防高不足 | 積み土嚢 | 己斐出張所 | 広島県西部建設事務所 |
| 2 | 旧太田川 | 右 | 堤体漏水 | B | 広島市中区江波東一丁目 | 広島市 | 0K500~0K100 | 600 | 断面不足 | 積み土嚢 | 己斐出張所 | 広島県西部建設事務所 |
| 3 | 旧太田川 | 右 | 堤体漏水 | B | 広島市中区舟入川口町 | 広島市 | 0K500~1K400 | 900 | 断面不足 | 積み土嚢 | 己斐出張所 | 広島県西部建設事務所 |
| 4 | 旧太田川 | 右 | 堤体漏水 | A | 広島市中区舟入本町 | 広島市 | 2K000~2K200 | 200 | 断面不足 | 積み土嚢 | 己斐出張所 | 広島県西部建設事務所 |

| 図面 対象 番号 | 河川名 | 左右 岸の 別 | 種別 | 重要度 | 地点名 | 水防管理団 体 又は 施設管理者 | 区間 | 延長 | 重要理由 | 工法 | 担当 出張所 | 県担当 事務所 |
|----------------|------|---------------|--------|-----|--------------|---------------------------|---------------|-------|-------|------|-----------|------------|
| | | | | | | | | (m) | | | | |
| 5 | 旧太田川 | 右 | 堤体漏水 | B | 広島市中区舟入中町 | 広島市 | 2K200~2K500 | 300 | 断面不足 | 積み土嚢 | 己斐出張所 | 広島県西部建設事務所 |
| 6 | 旧太田川 | 右 | 堤体漏水 | A | 広島市中区本町二丁目 | 広島市 | 2K500~2K700 | 200 | 断面不足 | 積み土嚢 | 己斐出張所 | 広島県西部建設事務所 |
| 7 | 旧太田川 | 右 | 堤体漏水 | B | 広島市中区本町三丁目 | 広島市 | 2K700~2K900 | 200 | 断面不足 | 積み土嚢 | 己斐出張所 | 広島県西部建設事務所 |
| 8 | 旧太田川 | 右 | 堤体漏水 | B | 広島市中区寺町 | 広島市 | 3K400~3K600 | 200 | 断面不足 | 積み土嚢 | 己斐出張所 | 広島県西部建設事務所 |
| 9 | 旧太田川 | 右 | 堤体漏水 | B | 広島市西区楠木町一丁目 | 広島市 | 3K800~3K900 | 100 | 断面不足 | 積み土嚢 | 己斐出張所 | 広島県西部建設事務所 |
| 10 | 旧太田川 | 右 | 堤体漏水 | A | 広島市西区楠木町一丁目 | 広島市 | 3K900~4K100 | 200 | 断面不足 | 積み土嚢 | 己斐出張所 | 広島県西部建設事務所 |
| 11 | 旧太田川 | 右 | 堤体漏水 | B | 広島市西区楠木町一丁目 | 広島市 | 4K300~4K400 | 100 | 断面不足 | 積み土嚢 | 己斐出張所 | 広島県西部建設事務所 |
| 12 | 旧太田川 | 左 | 越水(溢水) | B | 広島市中区光南三丁目 | 広島市 | C0K600~1K600 | 2,200 | 堤防高不足 | 積み土嚢 | 己斐出張所 | 広島県西部建設事務所 |
| 13 | 旧太田川 | 左 | 堤体漏水 | B | 広島市中区光南三丁目 | 広島市 | C0K600~C0K100 | 500 | 断面不足 | 積み土嚢 | 己斐出張所 | 広島県西部建設事務所 |
| 14 | 旧太田川 | 左 | 堤体漏水 | B | 広島市中区吉島町 | 広島市 | 0K100~0K500 | 400 | 断面不足 | 積み土嚢 | 己斐出張所 | 広島県西部建設事務所 |
| 15 | 旧太田川 | 左 | 堤体漏水 | B | 広島市中区住吉町 | 広島市 | 1K100~1K300 | 200 | 断面不足 | 積み土嚢 | 己斐出張所 | 広島県西部建設事務所 |
| 16 | 旧太田川 | 左 | 越水(溢水) | A | 広島市中区中島町 | 広島市 | 1K600~2K600 | 1,000 | 堤防高不足 | 積み土嚢 | 己斐出張所 | 広島県西部建設事務所 |
| 17 | 旧太田川 | 左 | 堤体漏水 | A | 広島市中区中島町 | 広島市 | 1K600~2K000 | 400 | 断面不足 | 積み土嚢 | 己斐出張所 | 広島県西部建設事務所 |
| 18 | 旧太田川 | 左 | 堤体漏水 | B | 広島市中区中島町 | 広島市 | 2K000~2K600 | 600 | 断面不足 | 積み土嚢 | 己斐出張所 | 広島県西部建設事務所 |
| 19 | 旧太田川 | 左 | 水衝・洗掘 | B | 広島市東区牛田新町二丁目 | 広島市 | 5K650~6K250 | 600 | 根固沈下 | 木流し | 大芝出張所 | 広島県西部建設事務所 |
| 20 | 旧太田川 | 左 | 工作物 | A | 舟入橋 | 広島市 | 0K718 | - | 桁下高不足 | | 己斐出張所 | 広島県西部建設事務所 |
| 21 | 旧太田川 | 左 | 工作物 | A | 住吉橋 | 広島市 | 1/200-23 | - | 桁下高不足 | | 己斐出張所 | 広島県西部建設事務所 |
| 22 | 旧太田川 | 左 | 工作物 | A | 新住吉橋 | 国土交通省 | 1/400-94 | - | 桁下高不足 | | 己斐出張所 | 広島県西部建設事務所 |
| 23 | 旧太田川 | 左 | 工作物 | A | 中島神崎橋(旧中島橋) | 広島市 | 1K686 | - | 桁下高不足 | | 己斐出張所 | 広島県西部建設事務所 |
| 24 | 旧太田川 | 左 | 工作物 | A | 西平和大橋 | 広島市 | 2/100-27 | - | 桁下高不足 | | 己斐出張所 | 広島県西部建設事務所 |
| 25 | 旧太田川 | 左 | 工作物 | A | 木川橋 | 広島市 | 2/400-68 | - | 桁下高不足 | | 己斐出張所 | 広島県西部建設事務所 |
| 26 | 旧太田川 | 左 | 工作物 | A | 木川橋歩道橋 | 広島市 | 2/400-68 | - | 桁下高不足 | | 己斐出張所 | 広島県西部建設事務所 |
| 27 | 旧太田川 | 左 | 工作物 | B | 相生橋歩道橋 | 広島市 | 2K600~2K650 | - | 桁下高不足 | | 己斐出張所 | 広島県西部建設事務所 |
| 28 | 旧太田川 | 左 | 工作物 | B | 相生橋 | 国土交通省 | 2K725 | - | 桁下高不足 | | 己斐出張所 | 広島県西部建設事務所 |
| 29 | 旧太田川 | 左 | 工作物 | A | 空鞆橋 | 広島市 | 3/200-48 | - | 桁下高不足 | | 己斐出張所 | 広島県西部建設事務所 |
| 30 | 旧太田川 | 左 | 工作物 | B | 三篠橋 | 広島市 | 4/100+140 | - | 桁下高不足 | | 己斐出張所 | 広島県西部建設事務所 |
| 31 | 旧太田川 | 左 | 工作物 | B | 北大橋 | 広島市 | 4/900-15 | - | 桁下高不足 | | 己斐出張所 | 広島県西部建設事務所 |
| 1 | 元安川 | 右 | 堤体漏水 | A | 広島市中区吉島東三丁目 | 広島市 | C0K600~0K000 | 600 | 断面不足 | 積み土嚢 | 己斐出張所 | 広島県西部建設事務所 |
| 2 | 元安川 | 右 | 越水(溢水) | B | 広島市中区吉島東1丁目 | 広島市 | C0K200~1K200 | 1,400 | 堤防高不足 | 積み土嚢 | 己斐出張所 | 広島県西部建設事務所 |
| 3 | 元安川 | 右 | 堤体漏水 | B | 広島市中区吉島東1丁目 | 広島市 | 0K000~0K200 | 200 | 断面不足 | 積み土嚢 | 己斐出張所 | 広島県西部建設事務所 |
| 4 | 元安川 | 右 | 堤体漏水 | B | 広島市中区住吉町 | 広島市 | 1K100~1K300 | 200 | 断面不足 | 積み土嚢 | 己斐出張所 | 広島県西部建設事務所 |
| 5 | 元安川 | 右 | 越水(溢水) | A | 広島市中区中島町 | 広島市 | 1K200~2K400 | 1,200 | 堤防高不足 | 積み土嚢 | 己斐出張所 | 広島県西部建設事務所 |
| 6 | 元安川 | 右 | 堤体漏水 | A | 広島市中区中島町 | 広島市 | 1K300~1K500 | 200 | 断面不足 | 積み土嚢 | 己斐出張所 | 広島県西部建設事務所 |
| 7 | 元安川 | 右 | 堤体漏水 | B | 広島市中区中島町 | 広島市 | 1K500~1K800 | 300 | 断面不足 | 積み土嚢 | 己斐出張所 | 広島県西部建設事務所 |
| 8 | 元安川 | 右 | 堤体漏水 | A | 広島市中区中島町 | 広島市 | 2K100~2K300 | 200 | 断面不足 | 積み土嚢 | 己斐出張所 | 広島県西部建設事務所 |
| 9 | 元安川 | 左 | 越水(溢水) | B | 広島市南区出島一丁目 | 広島市 | D1K200~D0K800 | 400 | 断面不足 | 積み土嚢 | 己斐出張所 | 広島県西部建設事務所 |
| 10 | 元安川 | 左 | 越水(溢水) | B | 広島市中区南千田西町 | 広島市 | D0K700~D0K500 | 200 | 断面不足 | 積み土嚢 | 己斐出張所 | 広島県西部建設事務所 |
| 11 | 元安川 | 左 | 堤体漏水 | B | 広島市中区南千田西町 | 広島市 | D0K700~0K000 | 700 | 断面不足 | 積み土嚢 | 己斐出張所 | 広島県西部建設事務所 |
| 12 | 元安川 | 左 | 越水(溢水) | A | 広島市中区南千田西町 | 広島市 | D0K500~D0K300 | 200 | 堤防高不足 | 積み土嚢 | 己斐出張所 | 広島県西部建設事務所 |
| 13 | 元安川 | 左 | 越水(溢水) | B | 広島市中区千田町三丁目 | 広島市 | D0K300~0K100 | 400 | 堤防高不足 | 積み土嚢 | 己斐出張所 | 広島県西部建設事務所 |
| 14 | 元安川 | 左 | 堤体漏水 | A | 広島市中区千田町三丁目 | 広島市 | 0K000~0K200 | 200 | 断面不足 | 積み土嚢 | 己斐出張所 | 広島県西部建設事務所 |
| 15 | 元安川 | 左 | 越水(溢水) | A | 広島市中区千田町三丁目 | 広島市 | 0K100~0K300 | 200 | 堤防高不足 | 積み土嚢 | 己斐出張所 | 広島県西部建設事務所 |
| 16 | 元安川 | 左 | 越水(溢水) | B | 広島市中区大手町五丁目 | 広島市 | 0K300~1K000 | 700 | 堤防高不足 | 積み土嚢 | 己斐出張所 | 広島県西部建設事務所 |
| 17 | 元安川 | 左 | 越水(溢水) | A | 広島市中区大手町三丁目 | 広島市 | 1K300~1K900 | 600 | 堤防高不足 | 積み土嚢 | 己斐出張所 | 広島県西部建設事務所 |
| 18 | 元安川 | 左 | 堤体漏水 | B | 広島市中区大手町三丁目 | 広島市 | 1K500~2K100 | 600 | 堤防高不足 | 積み土嚢 | 己斐出張所 | 広島県西部建設事務所 |
| 19 | 元安川 | 左 | 越水(溢水) | A | 広島市中区大手町二丁目 | 広島市 | 2K200~2K400 | 200 | 堤防高不足 | 積み土嚢 | 己斐出張所 | 広島県西部建設事務所 |
| 20 | 元安川 | 左 | 工作物 | A | 南大橋 | 広島市 | 0K539 | - | 桁下高不足 | | 己斐出張所 | 広島県西部建設事務所 |

| 図面 対象 番号 | 河川名 | 左右 岸の 別 | 種別 | 重要度 | 地点名 | 水防管理団 体 又は 施設管理者 | 区間 | 延長 | 重要理由 | 工法 | 担当 出張所 | 県担当 事務所 |
|----------------|-----|---------------|--------|-----|--------------|---------------------------|---------------|-------|-------|------|-----------|------------|
| | | | | | | | | (m) | | | | |
| 21 | 元安川 | 左 | 工作物 | A | 平和大橋 | 広島市 | 1K949 | - | 桁下高不足 | | 己斐出張所 | 広島県西部建設事務所 |
| 22 | 元安川 | 左 | 工作物 | A | 元安橋 | 広島市 | 2K394 | - | 桁下高不足 | | 己斐出張所 | 広島県西部建設事務所 |
| 1 | 天満川 | 右 | 越水(溢水) | B | 広島市西区観音新町四丁目 | 広島市 | C1K600～C0K700 | 900 | 堤防高不足 | 積み土嚢 | 己斐出張所 | 広島県西部建設事務所 |
| 2 | 天満川 | 右 | 越水(溢水) | A | 広島市西区観音新町一丁目 | 広島市 | C0K750～C0K200 | 550 | 堤防高不足 | 積み土嚢 | 己斐出張所 | 広島県西部建設事務所 |
| 3 | 天満川 | 右 | 堤体漏水 | B | 広島市西区観音新町一丁目 | 広島市 | C0K900～C0K850 | 250 | 断面不足 | 積み土嚢 | 己斐出張所 | 広島県西部建設事務所 |
| 4 | 天満川 | 右 | 堤体漏水 | A | 広島市西区観音新町一丁目 | 広島市 | C0K650～C0K300 | 350 | 断面不足 | 積み土嚢 | 己斐出張所 | 広島県西部建設事務所 |
| 5 | 天満川 | 右 | 越水(溢水) | B | 広島市西区南観音八丁目 | 広島市 | C0K200～1k092 | 1,292 | 堤防高不足 | 積み土嚢 | 己斐出張所 | 広島県西部建設事務所 |
| 6 | 天満川 | 右 | 堤体漏水 | B | 広島市西区南観音一丁目 | 広島市 | 0K100～0K300 | 200 | 断面不足 | 積み土嚢 | 己斐出張所 | 広島県西部建設事務所 |
| 7 | 天満川 | 右 | 堤体漏水 | B | 広島市西区南観音一丁目 | 広島市 | 0K500～0K900 | 400 | 断面不足 | 積み土嚢 | 己斐出張所 | 広島県西部建設事務所 |
| 8 | 天満川 | 右 | 越水(溢水) | A | 広島市西区東観音町 | 広島市 | 2k900～3K100 | 200 | 堤防高不足 | 積み土嚢 | 己斐出張所 | 広島県西部建設事務所 |
| 9 | 天満川 | 右 | 堤体漏水 | B | 広島市西区天満町 | 広島市 | 1K900～2K000 | 100 | 断面不足 | 積み土嚢 | 己斐出張所 | 広島県西部建設事務所 |
| 10 | 天満川 | 右 | 堤体漏水 | A | 広島市西区天満町 | 広島市 | 2K200～3K200 | 1,000 | 断面不足 | 積み土嚢 | 己斐出張所 | 広島県西部建設事務所 |
| 11 | 天満川 | 左 | 越水(溢水) | A | 広島市中区江波南二丁目 | 広島市 | C1K250～C1K150 | 100 | 堤防高不足 | 積み土嚢 | 己斐出張所 | 広島県西部建設事務所 |
| 12 | 天満川 | 左 | 堤体漏水 | B | 広島市中区江波南二丁目 | 広島市 | C1K250～C0K300 | 950 | 堤防高不足 | 積み土嚢 | 己斐出張所 | 広島県西部建設事務所 |
| 13 | 天満川 | 左 | 越水(溢水) | B | 広島市中区江波南二丁目 | 広島市 | C1K150～1K470 | 2620 | 堤防高不足 | 積み土嚢 | 己斐出張所 | 広島県西部建設事務所 |
| 14 | 天満川 | 左 | 堤体漏水 | B | 広島市中区舟入町 | 広島市 | 1K000～1K200 | 200 | 断面不足 | 積み土嚢 | 己斐出張所 | 広島県西部建設事務所 |
| 15 | 天満川 | 左 | 越水(溢水) | A | 広島市中区舟入町 | 広島市 | 1K470～1k512 | 42 | 堤防高不足 | 積み土嚢 | 己斐出張所 | 広島県西部建設事務所 |
| 16 | 天満川 | 左 | 堤体漏水 | A | 広島市中区舟入町 | 広島市 | 1K470～1k512 | 42 | 断面不足 | 積み土嚢 | 己斐出張所 | 広島県西部建設事務所 |
| 17 | 天満川 | 左 | 堤体漏水 | A | 広島市中区榎町 | 広島市 | 2K500～2K700 | 200 | 断面不足 | 積み土嚢 | 己斐出張所 | 広島県西部建設事務所 |
| 18 | 天満川 | 左 | 堤体漏水 | B | 広島市中区広瀬北町 | 広島市 | 2K700～3K100 | 400 | 断面不足 | 積み土嚢 | 己斐出張所 | 広島県西部建設事務所 |
| 19 | 天満川 | 左 | 堤体漏水 | A | 広島市中区広瀬北町 | 広島市 | 3K100～3K500 | 400 | 断面不足 | 積み土嚢 | 己斐出張所 | 広島県西部建設事務所 |
| 20 | 天満川 | 左 | 工作物 | B | 天満川水管橋 | 広島市 | C0K030 | - | 桁下高不足 | | 己斐出張所 | 広島県西部建設事務所 |
| 21 | 天満川 | 左 | 工作物 | A | 新観音橋 | 国土交通省 | 1K147 | - | 桁下高不足 | | 己斐出張所 | 広島県西部建設事務所 |
| 22 | 天満川 | 左 | 工作物 | B | 観音橋 | 広島市 | 1K468 | - | 桁下高不足 | | 己斐出張所 | 広島県西部建設事務所 |
| 23 | 天満川 | 左 | 工作物 | A | 緑大橋 | 広島市 | 1K808 | - | 桁下高不足 | | 己斐出張所 | 広島県西部建設事務所 |
| 24 | 天満川 | 左 | 工作物 | A | 広電天満橋 | 広島電鉄 | 2K018 | - | 桁下高不足 | | 己斐出張所 | 広島県西部建設事務所 |
| 25 | 天満川 | 左 | 工作物 | A | 天満歩道橋 | 広島市 | 2K097 | - | 桁下高不足 | | 己斐出張所 | 広島県西部建設事務所 |
| 26 | 天満川 | 左 | 工作物 | A | 天満橋 | 広島市 | 2K097 | - | 桁下高不足 | | 己斐出張所 | 広島県西部建設事務所 |
| 27 | 天満川 | 左 | 工作物 | A | 広瀬橋 | 広島市 | 2K428 | - | 桁下高不足 | | 己斐出張所 | 広島県西部建設事務所 |
| 28 | 天満川 | 左 | 工作物 | A | 広瀬橋歩道橋 | 広島市 | 2K428 | - | 桁下高不足 | | 己斐出張所 | 広島県西部建設事務所 |
| 29 | 天満川 | 左 | 工作物 | A | 中広大橋 | 広島市 | 2K882 | - | 桁下高不足 | | 己斐出張所 | 広島県西部建設事務所 |
| 30 | 天満川 | 左 | 工作物 | A | 横川新橋 | 広島市 | 3K516 | - | 桁下高不足 | | 己斐出張所 | 広島県西部建設事務所 |

(参考) 重要水防箇所評定基準 (国土交通省)

| 種 別 | 重 要 度 | | 要注意区間 |
|--------------|---|--|-------|
| | A 水防上最も重要な区間 | B 水防上重要な区間 | |
| 越 水 (溢 水) | 計画高水流量規模の洪水の水位 (高潮区間の堤防にあつては計画高潮位) が現況の堤防高を越える箇所。 | 計画高水流量規模の洪水の水位 (高潮区間の堤防にあつては計画高潮位) と現況の堤防高との差が堤防の計画余裕高に満たない箇所。 | |
| 堤 体 漏 水 | 堤防の機能に支障が生じる堤体の変状の履歴 (被災状況が確認できるもの) があり、類似の変状が繰り返し生じている箇所。 堤体の土質、法勾配等からみて堤防の機能に支障が生じる堤体の変状の生じるおそれがあり、かつ堤防の機能に支障が生じる堤体の変状の履歴 (被災状況が確認できるもの) がある箇所。 水防団等と意見交換を行い、堤体漏水が生じる可能性が特に高いと考えられる箇所。 | 堤防の機能に支障が生じる堤体の変状の履歴 (被災状況が確認できるもの) があり、安全が確認されていない箇所、又は堤防の機能に支障は生じていないが、進行性がある堤体の変状が集中している箇所。 堤防の機能に支障が生じる堤体の変状の履歴 (被災状況が確認できるもの) はないが、堤体の土質、法勾配等からみて堤防の機能に支障が生じる堤体の変状の生じるおそれがあると考えられる箇所。 水防団等と意見交換を行い、堤体漏水が生じる可能性が高いと考えられる箇所。 | |
| 基 礎 地 盤 漏 水 | 堤防の機能に支障が生じる基礎地盤漏水に係る変状の履歴 (被災状況が確認できるもの) があり、類似の変状が繰り返し生じている箇所。 基礎地盤の土質等からみて堤防の機能に支障が生じる変状の生じるおそれがあり、かつ堤防の機能に支障が生じる基礎地盤漏水に係る変状の履歴 (被災状況が確認できるもの) がある箇所。 水防団等と意見交換を行い、基礎地盤漏水が生じる可能性が特に高いと考えられる箇所。 | 堤防の機能に支障が生じる基礎地盤漏水に係る変状の履歴 (被災状況が確認できるもの) があり、安全が確認されていない箇所、又は堤防の機能に支障は生じていないが、進行性がある基礎地盤漏水に係る変状が集中している箇所。 堤防の機能に支障が生じる基礎地盤漏水に係る変状の履歴 (被災状況が確認できるもの) はないが、基礎地盤漏水の土質等からみて堤防の機能に支障が生じる変状の生じるおそれがあると考えられる箇所。 水防団等と意見交換を行い、基礎地盤漏水が生じる可能性が高いと考えられる箇所。 | |
| 水 衝 ・ 洗 掘 | 水衝部にある堤防の前面の河床が深掘れしているが、その対策が未施工の箇所。 橋台取り付け部やその他の工作物の突出箇所で、堤防護岸の根固め等が洗われ一部破損しているが、その対策が未施工の箇所。 波浪による河岸の欠壊等の危険に瀕した実績があるが、その対策が未施工の箇所。 | 水衝部にある堤防の前面の河床が深掘れにならない程度に洗掘されているが、その対策が未施工の箇所。 | |
| 工 作 物 | 河川管理施設等応急対策基準に基づく改善措置が必要な堰、橋梁、樋管その他の工作物の設置されている箇所。 橋梁その他の河川横断工作物の桁下高等が計画高水流量規模の洪水の水位 (高潮区間の堤防にあつては計画高潮位) 以下となる箇所。 | 橋梁その他の河川横断工作物の桁下高等と計画高水流量規模の洪水の水位 (高潮区間の堤防にあつては計画高潮位) との差が堤防の計画余裕高に満たない箇所。 | |

| | | | |
|-------------|--|--|---|
| 工事施工 | | | 出水期間中に堤防を開削する工事箇所又は仮締切り等により本堤に影響を及ぼす箇所。 |
| 新堤防・破堤跡・旧川跡 | | | 新堤防で築造後3年以内の箇所。 破堤跡又は旧川跡の箇所。 |
| 陸 閘 | | | 陸閘が設置されている箇所。 |

(4) 県管理河川・海岸
県西部建設事務所管内

| 附図 番号 | 水系名 | 河川 名 海岸 | 担当水防 管理団体 (市町村) | 重要水防箇所 | | | | | |
|----------|------|---------------|-----------------------|--------|-------------|------------|--------------------------------|-------------|-------------|
| | | | | 番号 | 左 岸 右 | 延長 (km) | 位置 | 予想される 危険 | 対策水防 工 法 |
| 1 | 太田川 | 小河内川 | 広島市 | 1 | 左 右 | 1.0 1.0 | 広島市安佐北区安佐町大字小河内宇賀井野から太田川合流点まで | 越水 | 積土俵 |
| 2 | 〃 | 鈴張川 | 〃 | 2 | 左 右 | 1.1 1.4 | 広島市安佐北区安佐町大字飯室関之内から太田川合流点まで | 決壊 | 木流し 積土俵 |
| 3 | 〃 | 三篠川 | 〃 | 3 | 左 右 | 0.8 0.8 | 広島市安佐北区白木町大字市川下吉井から関川合流点まで | 決壊 | 木流し 積土俵 |
| 4 | 〃 | 〃 | 〃 | 4 | 左 | 0.2 | 広島市安佐北区白木町大字三田三日一 | 決壊 | 木流し 積土俵 |
| 5 | 〃 | 栄堂川 | 〃 | 5 | 左 右 | 0.2 0.2 | 広島市安佐北区白木町大字井原中市から三篠川合流点まで | 越水 | 積土俵 |
| 6 | 〃 | 小河原川 | 〃 | 6 | 左 右 | 0.9 0.9 | 広島市安佐北区小河原町麻下から三篠川合流点まで | 決壊 | 木流し 積土俵 |
| 7 | 〃 | 南原川 | 〃 | 7 | 左 右 | 0.5 0.5 | 広島市安佐北区可部九丁目から根谷川合流点まで | 決壊 | 木流し 積土俵 |
| 8 | 〃 | 京橋川 | 〃 | 8 | 左 右 | 6.2 6.2 | 旧太田川分派点から元安川合流点まで | 越水 決壊 | 木流し 積土俵 |
| 9 | 〃 | 猿猴川 | 〃 | 9 | 左 右 | 5.5 5.5 | 京橋川分派点から海に至る | 越水 決壊 | 木流し 積土俵 |
| 10 | 〃 | 府中大川 | 〃 | 10 | 左 右 | 3.7 3.7 | 広島市東区温品四丁目第2神前橋から猿猴川合流点まで | 決壊 | 木流し 積土俵 |
| 11 | 〃 | 安川 | 〃 | 11 | 左 右 | 3.1 3.1 | 広島市安佐南区上安一丁目安川橋から古川合流点まで | 越水 漏水 | 積土俵 月の輪 |
| 12 | 〃 | 根谷川 | 〃 | 12 | 右 | 0.3 | 広島市安佐北区三入南一丁目（下町屋）から南原川合流点まで | 越水 決壊 | 木流し 積土俵 |
| 13 | 〃 | 中山川 | 〃 | 13 | 右 | 0.3 | 広島市東区中山中町 | 越水 決壊 | 木流し 積土俵 |
| 14 | 〃 | 二又川 | 〃 | 14 | 右 | 0.4 | 広島市東区牛田早稲田一丁目 | 越水 | 積土俵 |
| 15 | 〃 | 矢口川 | 〃 | 15 | 左 右 | 0.2 0.4 | 広島市安佐北区口田南七丁目 | 越水 決壊 | 積土俵 木流し |
| 16 | 〃 | 湯坂川 | 〃 | 16 | 左 右 | 0.7 0.6 | 広島市安佐北区狩留家町 | 越水 決壊 | 積土俵 木流し |
| 17 | 〃 | 八幡川 | 〃 | 17 | 左 右 | 0.4 0.4 | 広島市西区己斐本町三丁目から己斐西町まで | 越水 | 積土俵 |
| 18 | 〃 | 御幸川 | 〃 | 18 | 左 右 | 0.4 0.4 | 広島市西区草津東二丁目から草津本町まで | 越水 | 積土俵 |
| 19 | 〃 | 水内川 | 〃 | 19 | 左 右 | 2.5 0.6 | 広島市佐伯区湯来町和田から恵木谷川合流点まで | 越水 決壊 | 月の輪 木流し |
| 20 | 瀬野川 | 瀬野川 | 海田町 | 20 | 右 | 3.1 | 安芸郡海田町山畝畷橋から海に至る | 決壊 | 木流し |
| 21 | 八幡川 | 八幡川 | 広島市 | 21 | 左 右 | 4.7 4.7 | 広島市佐伯区利松三丁目から河口まで | 越水 決壊 | 木流し 積土俵 |
| 22 | 〃 | 石内川 | 〃 | 22 | 左 右 | 2.5 2.5 | 広島市佐伯区五日市町大字石内笹利川合流点から八幡川合流点まで | 越水 | 積土俵 |
| 23 | 岡の下川 | 岡の下川 | 〃 | 23 | 左 右 | 1.4 1.4 | 広島市佐伯区三宅一丁目三宅川合流点から河口まで | 越水 | 積土俵 |
| 計 | | 23か所 | | | | 74.4 | | | |

県広島港湾振興事務所管内

| 附図 番号 | 水系名 | 河川 名 海岸 | 担当水防管 理団体(市町 村) | 重要水防箇所 | | | | | |
|----------|------------|---------------|-----------------------|--------|-------------|----------|-------------------------------------|-------------|-------------|
| | | | | 番号 | 左 岸 右 | 延長 km | 位 置 | 予想される 危険 | 対策水防 工 法 |
| 24 | 広島港 海 岸 | 江波地区 | 広島市 | 1 | | 7.02 | 広島市中央区江波栄町6から 江波東2丁目13まで | 越 水 決 壊 | 積土俵 |
| 25 | 広島港 海 岸 | 吉島地区 | 〃 | 2 | | 1.35 | 広島市中央区南吉島1丁目1から 吉島新町1丁目28まで | 越 水 決 壊 | 積土俵 |
| 26 | 広島港 海 岸 | 元宇品地区 | 〃 | 3 | | 1.77 | 広島市南区元宇品町25～23 | 越 水 決 壊 | 積土俵 |
| 27 | 広島港 海 岸 | 丹那地区 | 〃 | 4 | | 3.83 | 広島市南区丹那町1から 仁保4丁目7まで | 越 水 決 壊 | 積土俵 |
| 28 | 広島港 海 岸 | 向洋地区 | 〃 | 5 | | 2.41 | 広島市南区向洋大原町21から 月見町1993 (新月見橋) まで | 越 水 決 壊 | 積土俵 |
| 29 | 広島港 海 岸 | 船越地区 | 〃 | 6 | | 2.09 | 広島市安芸区船越南5丁目3(新月見 橋)から4丁目14まで | 越 水 決 壊 | 積土俵 |
| 30 | 広島港 海 岸 | 矢野地区 | 広島市 海田町 坂 町 | 7 | | 9.17 | 安芸郡海田町つくも町2から 坂町北新地1丁目2まで | 越 水 決 壊 | 積土俵 |
| 31 | 広島港 海 岸 | 金輪島 地 区 | 広島市 | 8 | | 1.36 | 広島市南区宇品町沿岸部 | 越 水 決 壊 | 積土俵 |
| 32 | 広島港 海 岸 | 似島西 地 区 | 〃 | 9 | | 0.20 | 広島市南区似島町信谷沿岸部から 家下沿岸部 (似島栈橋) まで | 越 水 | 積土俵 |
| 33 | 〃 | 似島東 地 区 | 〃 | 10 | | 0.24 | 広島市南区似島町大黃沿岸部 (似島 小学校) | 越 水 | 積土俵 |
| 計 | | 10か所 | | | | | 29.44 | | |

2 水防上重要なため池《経済観光局農林整備課》

| 行政区 | 名称 | 所在地 | 規模 | | | 決壊時 予想被害 | | 応急 対策 工法 | 附図 番号 | 主な改修必要か所 | | | 備考 | |
|----------|--------|--------------------|----------------|-------|--------|-------------|-----|----------------|----------|----------|-----|------|----|--|
| | | | 堤高 | 堤長 | 貯水量 | 面積 | 戸数 | | | 堤体 | 余水吐 | 取水施設 | | |
| | | | (m) | (m) | (m3) | (ha) | (戸) | | | | | | | |
| 東区 | 大原(九平) | 馬木町字大原乙741 | 5.3 | 80.0 | 3,600 | 0.1 | — | 土俵積 | 1 | ○ | ○ | | | |
| | 東浄 | 戸坂町556-82 | 7.6 | 30.0 | 200 | 1.9 | 37 | 土俵積 | 2 | ○ | | | | |
| | 流谷 | 戸坂新町一丁目1893-3 | 3.3 | 144.0 | 4,500 | 1.1 | 8 | 土俵積 | 3 | | ○ | | | |
| | 理覚寺 | 戸坂山根二丁目1204-1 | 4.1 | 30.0 | 700 | 1.1 | 15 | 土俵積 | 4 | | ○ | | | |
| | 滝泉寺 | 戸坂山根三丁目1264 | 2.9 | 37.0 | 250 | 0.3 | 1 | 土俵積 | 5 | ○ | ○ | ○ | | |
| | 尾の上 | 戸坂新町二丁目2138 | 2.2 | — | 200 | — | 2 | 土俵積 | 6 | | | | | |
| | 片山 | 戸坂数甲二丁目2304.2305 | 3.3 | — | 60 | — | 5 | 土俵積 | 7 | | | | | |
| | 石ヶ迫1号 | 中山町1041 | 4.7 | — | 213 | — | 7 | 土俵積 | 8 | | | | | |
| | 石ヶ迫2号 | 中山町1058-2 | 3.9 | — | 34 | — | 3 | 土俵積 | 9 | | | | | |
| | 梨の木谷 | 中山西一丁目342 | 2.9 | — | 300 | — | 157 | 土俵積 | 10 | | | | | |
| | 桜山 | 福田町高ヶ原1432 | 4.6 | — | 2,300 | — | 37 | 土俵積 | 11 | | | | | |
| | 上条 | 福田町字上条122 | 3.0 | — | 233 | — | 23 | 土俵積 | 12 | | | | | |
| | 大平2号 | 福田五丁目1699 | — | — | 410 | — | — | 土俵積 | 13 | | | | | |
| | 狐ヶ城 | 福田町黄番谷1882 | — | — | 410 | — | — | 土俵積 | 14 | | | | | |
| 安佐南区 | 長楽寺 | 長楽寺町字法師原甲547 | 4.7 | 47.9 | 1,019 | 5.5 | 70 | 土俵積 | 15 | | | | | |
| | 追堤 | 山本九丁目38 | 5.1 | 30.3 | 1,342 | 4.7 | 70 | 土俵積 | 16 | | | | | |
| | 新堤 | 山本町字戸石場甲1285 | 9.1 | 54.0 | 6,040 | 10.8 | 150 | 土俵積 | 17 | | | | | |
| | 新池2号 | 祇園町字大谷丙1631 | 4.6 | 45.0 | 1,800 | 2.5 | 4 | 土俵積 | 18 | | | | | |
| | 上池 | 祇園町字大谷乙1631 | 4.2 | 55.0 | 2,100 | 2.8 | 4 | 土俵積 | 19 | | | | | |
| | 下池 | 祇園町五丁目乙1667 | 5.6 | 68.0 | 1,900 | 2.2 | 4 | 土俵積 | 20 | | ○ | | | |
| | 影浦 | 沼田町大字吉山字堂ヶ谷 | 7.5 | 32.0 | 3,600 | 2.7 | — | 土俵積 | 21 | ○ | | | | |
| | 森田 | 沼田町大字吉山字大蔵515 | 2.0 | 10.0 | 27 | 0.3 | 1 | 土俵積 | 22 | | | | | |
| | 荒谷 | 安古市町大字上安字日置 | 17.1 | 63.0 | 30,000 | 11.2 | 33 | 土俵積 | 23 | | | | | |
| | 尾越 | 相田六丁目29-10 | 6.3 | 40.7 | 1,250 | 1.3 | — | 土俵積 | 24 | | | | | |
| | 谷本 | 沼田町大字伴4129-2 | 3.3 | 17.0 | 107 | 0.9 | 3 | 土俵積 | 25 | | | | | |
| | 願成寺 | 毘沙門台東一丁目19 | 3.6 | — | 700 | — | — | 土俵積 | 26 | | | | | |
| | 大石原 | 高取南町大石原甲916 | 4.3 | — | 1,300 | — | 44 | 土俵積 | 27 | | | | | |
| | 中池 | 祇園町大谷1645 | 5.3 | — | 2,000 | — | 528 | 土俵積 | 28 | | | | | |
| | 宝谷 | 祇園町東山本砥石場 | 4.0 | — | 350 | — | 55 | 土俵積 | 29 | | | | | |
| | 寺山 | 山本八丁目1433 | 2.9 | — | 500 | — | 114 | 土俵積 | 30 | | | | | |
| | 土井 | 沼田町伴字土井 | 3.8 | — | 1,890 | — | 292 | 土俵積 | 31 | | | | | |
| | 桧梅 | 沼田町大塚桧梅 | 3.2 | — | 2,000 | — | 7 | 土俵積 | 32 | | | | | |
| | 米林池 | 沼田町阿戸狐ヶ城 | 2.3 | — | 127 | — | 7 | 土俵積 | 33 | | | | | |
| | 寄木池 | 沼田町阿戸高野原 | 3.5 | — | 220 | — | 3 | 土俵積 | 34 | | | | | |
| | 小松池 | 沼田町阿戸飯ノ山147番 | 2.4 | — | 150 | — | 9 | 土俵積 | 36 | | | | | |
| | 前原 | 沼田町伴釜ヶ谷 | 10.2 | — | 14,000 | — | 88 | 土俵積 | 37 | | | | | |
| | 安佐北区 | 西部 | 安佐町大字小河内大谷6406 | 11.5 | 33.0 | 5,900 | 6.7 | 5 | 土俵積 | 38 | | | | |
| | | 桧山貯水池 | 大林町野上1113-47 | 10.8 | 130.0 | 8,600 | 5.0 | 9 | 土俵積 | 39 | | | | |
| 国丸 | | 三入南二丁目189 | 4.2 | 19.0 | 500 | 1.1 | 23 | 土俵積 | 40 | | | | | |
| ゴロイ | | 口田南町字柳ヶ丘1108 | 4.1 | 36.0 | 500 | 1.3 | 2 | 土俵積 | 41 | | | | | |
| 柳ヶ谷 | | 口田南町字柳ヶ丘965 | 4.4 | 68.0 | 1,700 | 2.7 | 4 | 土俵積 | 42 | ○ | | | | |
| 草谷 | | 口田南六丁目1518 | 6.0 | 57.0 | 3,000 | 2.4 | 11 | 土俵積 | 43 | ○ | ○ | | | |
| 小谷 | | 深川町字堂ノ本3676 | 5.0 | 58.0 | 1,100 | 3.9 | 11 | 土俵積 | 44 | ○ | ○ | ○ | | |
| 久保山 | | 落合南町字久保山1302-2 | 8.5 | 58.9 | 4,900 | 5.8 | 6 | 土俵積 | 45 | | | | | |
| 西ヶ迫 | | 白木町大字志路字奥谷5744 | 6.9 | 40.0 | 2,000 | 1.4 | 2 | 土俵積 | 46 | ○ | | | | |
| 林1号 | | 白木町大字三田字林2252 | 9.5 | 70.0 | 2,500 | 3.6 | 8 | 土俵積 | 47 | | ○ | | | |
| 落尻 | | 白木町大字秋山字落尻471 | 2.2 | 35.0 | 140 | 0.3 | 2 | 土俵積 | 48 | | | | | |
| 後迫1号 | | 狩留家町2726 | 1.9 | 24.0 | 80 | 0.3 | 2 | 土俵積 | 49 | | | | | |
| 後迫3号 | | 狩留家町2690 | 7.0 | 25.0 | 327 | 0.6 | 1 | 土俵積 | 50 | | | | | |
| 岡上1号(岡上) | | 白木町大字三田字法恩寺8242 | 4.4 | 30.0 | 700 | 2.1 | 2 | 土俵積 | 51 | | | | | |
| 行根 | | 安佐町大字鈴張字行根表5004 | 3.0 | 21.0 | 400 | 1.6 | 4 | 土俵積 | 52 | | ○ | | | |
| 鳥屋ヶ森 | | 可部町大字鏡ヶ谷字鳥屋森1016-2 | 5.9 | 28.0 | 1,200 | 0.3 | — | 土俵積 | 53 | | | | | |
| 神宮寺 | | 龜山南二丁目1449 | 3.6 | 38.0 | 1,400 | 2.1 | 8 | 土俵積 | 54 | ○ | ○ | | | |
| 上島 | | 安佐町大字飯室字上島西3870 | 4.5 | 20.0 | 1,040 | 7.4 | 45 | 土俵積 | 55 | ○ | | | | |
| 奥梶名 | | 白木町大字志路字上梶名5198 | 4.0 | 21.0 | 360 | 1.2 | 1 | 土俵積 | 56 | ○ | | | | |
| 谷奥下 | | 白木町大字小越字谷奥1158 | 3.7 | 40.0 | 1,300 | 3.2 | 12 | 土俵積 | 57 | ○ | | | | |
| 城下 | | 安佐町久地城下338 | 8.8 | — | 5,000 | — | 14 | 土俵積 | 58 | | | | | |
| 大坪 | | 安佐町毛木大坪145 | 7.0 | — | 1,800 | — | 5 | 土俵積 | 59 | | | | | |
| 鉦池 | | 安佐町鈴鉦3611 | 2.1 | — | 147 | — | 0 | 土俵積 | 60 | | | | | |
| 又々ヶ原 | | 可部町上原東山687 | 7.0 | — | 1,800 | — | 92 | 土俵積 | 61 | | | | | |
| 奥桧山 | | 大林町聖滝3319 | 10.1 | — | 3,700 | — | 1 | 土俵積 | 62 | | | | | |
| 一ヶ谷池 | | 口田南町 | 5.5 | — | 5,625 | — | 135 | 土俵積 | 63 | | | | | |
| 佐川池 | | 可部町勝木字一ノ坪2273 | 1.9 | — | 120 | — | 5 | 土俵積 | 64 | | | | | |
| 権現 | | 可部町勝木権現 | 5.2 | — | 1,200 | — | 84 | 土俵積 | 65 | | | | | |
| 蛇の池 | | 白木町志路蛇の池 | 4.2 | — | 3,200 | — | 7 | 土俵積 | 66 | | | | | |
| 桜峠池 | | 白木町秋山堀越甲2492 | 0.8 | — | 107 | — | 27 | 土俵積 | 67 | | | | | |
| 下野原1号 | | 白木町三田下野原 | 5.0 | — | 4,500 | — | 2 | 土俵積 | 68 | | | | | |
| 黒王池 | | 狩留家町黒王甲1061 | 2.1 | — | 400 | — | 10 | 土俵積 | 69 | | | | | |
| 坊地 | | 狩留家町坊地1231-1 | 3.3 | — | 600 | — | 19 | 土俵積 | 70 | | | | | |
| 加唐 | | 口田南町加唐1220 | 5.5 | — | 1,300 | — | 299 | 土俵積 | 71 | | | | | |
| 吹上げ | | 口田南三丁目97-2 | 3.3 | — | 800 | — | 90 | 土俵積 | 72 | | | | | |
| 追分 | | 安佐町後山峠2234 | 4.9 | — | 1,800 | — | 18 | 土俵積 | 73 | | | | | |
| 一面 | | 安佐町小河内一面5371 | 7.8 | — | 1,800 | — | 5 | 土俵積 | 74 | | | | | |

| 行政区 | 名称 | 所在地 | 規模 | | | 決壊時 予想被害 | | 応 対 工 策 法 | 附図 番号 | 主な改修必要か所 | | | 備 考 |
|------------------|-----------------|------------------|-----------|-----------|-------------|-------------|-----------|-----------------------|----------|----------|---------|----------|--------|
| | | | 堤高 (m) | 堤長 (m) | 貯水量 (m3) | 面積 (ha) | 戸数 (戸) | | | 堤体 | 余水 吐 | 取水 施設 | |
| | | | | | | | | | | | | | |
| 安 佐 北 区 | 戸崎池 | 安佐町鈴張 | 6.1 | — | 2,060 | — | 10 | 土俵積 | 75 | | | | |
| | 原迫 | 可部町大字大毛寺字安光1868 | — | — | 480 | — | — | 土俵積 | 76 | | | | |
| | 上西池 | 可部町桐原神の前1352 | 1.7 | — | 140 | — | 4 | 土俵積 | 77 | | | | |
| | 明当池 | 落合南町 | 9.0 | — | 9,500 | — | 288 | 土俵積 | 78 | | | | |
| | 合力 | 落合南町合力121 | 8.0 | — | 2,200 | — | 1 | 土俵積 | 79 | | | | |
| | 桐陽台 | 三入東一丁目2545 | 18.3 | — | 12,200 | — | 36 | 土俵積 | 80 | | | | |
| | 倉掛3号 | 倉掛三丁目31 | 4.0 | — | 5,000 | — | 119 | 土俵積 | 81 | | | | |
| | 筒瀬1号 | 安佐町筒瀬中志峠 | 5.2 | — | 4,100 | — | 16 | 土俵積 | 82 | | | | |
| | 筒瀬2号 | 安佐町筒瀬中志峠1480 | 6.9 | — | 8,100 | — | 17 | 土俵積 | 83 | | | | |
| | 金川 | 高陽町 | 5.9 | 27.0 | 1,320 | 0.4 | 0 | 土俵積 | 174 | | | | |
| 安 芸 区 | 馬場 | 中野町字平山3288 | 2.4 | 34.5 | 80 | 0.1 | 1 | 土俵積 | 86 | | | | |
| | 新池 | 中野東町字奥畑2234 | 4.3 | 47.0 | 610 | 0.5 | — | 土俵積 | 87 | | | | |
| | 古池 | 中野東町字奥畑2177 | 3.9 | 32.0 | 300 | 0.5 | — | 土俵積 | 88 | | | | |
| | 細工3号池 | 中野東町字細工4515 | 6.5 | 35.0 | 900 | 3.1 | 46 | 土俵積 | 89 | ○ | ○ | | |
| | 押谷1号 | 阿戸町字押谷1803 | 7.1 | 95.0 | 4,900 | 1.9 | — | 土俵積 | 91 | | | | |
| | 竹広 | 阿戸町字上田字西方2208 | 1.8 | 22.0 | 47 | 0.4 | — | 土俵積 | 92 | | | | |
| | 平山1号 | 阿戸町字谷迫652 | 4.8 | 27.0 | 173 | 0.5 | 3 | 土俵積 | 93 | | | | |
| | 新池1号 | 船越町字松山平551 | 5.7 | 28.0 | 1,800 | 2.5 | 24 | 土俵積 | 94 | ○ | ○ | | |
| | 箱師 | 矢野町字花上3340 | 2.3 | 25.0 | 200 | 0.3 | 2 | 土俵積 | 95 | | | | |
| | 藤ヶ迫 | 畑賀町字上水谷東2163 | 3.8 | 22.0 | 1,000 | 0.7 | 3 | 土俵積 | 96 | | | | |
| | 二ツ掛 | 畑賀町字工越3467 | 5.5 | 80.0 | 2,070 | 2.1 | 4 | 土俵積 | 97 | | | | |
| | 穴の口 | 畑賀町字掛樋田3272 | 4.9 | 23.0 | 1,269 | 0.7 | — | 土俵積 | 98 | | | | |
| | 水越上 | 畑賀町字西宗尾1511 | 9.9 | 101.0 | 27,868 | 12.7 | 7 | 土俵積 | 99 | | | | |
| | 戸坂 | 阿戸町字戸坂2014 | 2.4 | 44.0 | 200 | 0.7 | — | 土俵積 | 100 | | | | |
| | 高當 | 阿戸町字下畠320 | 3.1 | 30.0 | 500 | 2.2 | 7 | 土俵積 | 101 | | | | |
| | 水越下 | 畑賀町鹿子垣内東 | 6.2 | — | 10,300 | — | 47 | 土俵積 | 102 | | | | |
| | 海の平 | 畑賀町為角 | 5.9 | — | 6,000 | — | 61 | 土俵積 | 103 | | | | |
| | 澤田 | 中野東町大谷 | 6.5 | — | 3,100 | — | 44 | 土俵積 | 104 | | | | |
| | 大藤 | 瀬野川町下瀬野大藤268番地 | 3.4 | — | 477 | — | 72 | 土俵積 | 105 | | | | |
| | 中道原 | 瀬野川町下瀬野 | 8.8 | — | 2,600 | — | 13 | 土俵積 | 106 | | | | |
| | 天神池 | 瀬野川町山田ヶ原2789 | 6.1 | — | 13,900 | — | 54 | 土俵積 | 107 | | | | |
| | 牛ヶ谷1号 | 阿戸町牛ヶ谷1557 | 4.3 | — | 1,800 | — | 46 | 土俵積 | 108 | | | | |
| | 牛ヶ谷2号 | 阿戸町牛ヶ谷1628 | 3.0 | — | 1,100 | — | 7 | 土俵積 | 109 | | | | |
| | 牛ヶ谷3号 | 阿戸町牛ヶ谷162 | 2.9 | — | 900 | — | 41 | 土俵積 | 110 | | | | |
| | 牛ヶ谷大 | 阿戸町牛ヶ谷242-1 | 14.2 | — | 51,062 | — | 64 | 土俵積 | 111 | | | | |
| | 押谷2号 | 阿戸町押谷1823-1 | 6.5 | — | 5,100 | — | 44 | 土俵積 | 112 | | | | |
| | 京之岡1号 | 中野東町字京之岡6096番地 | 4.0 | — | 330 | — | 3 | 土俵積 | 113 | | | | |
| | 西村 | 瀬野川町下瀬野宮垣内1571番地 | 3.1 | — | 112 | — | 4 | 土俵積 | 114 | | | | |
| | 干野 | 瀬野川町下瀬野正之坪498番地 | 2.1 | — | 182 | — | 4 | 土俵積 | 115 | | | | |
| | 小野村 | 瀬野川町下瀬野中宇根496-1番 | 2.3 | — | 84 | — | 3 | 土俵積 | 116 | | | | |
| | 登龍 | 上瀬野町下河内827 | 3.8 | — | 400 | — | 5 | 土俵積 | 117 | | | | |
| | 佐村 | 阿戸町水落3225 | 2.6 | — | 113 | — | 2 | 土俵積 | 118 | | | | |
| | 佐久間 | 阿戸町宮の郷2860 | 3.4 | — | 200 | — | 1 | 土俵積 | 119 | | | | |
| | 大幡 | 阿戸町市原1229 | 1.8 | — | 120 | — | 1 | 土俵積 | 120 | | | | |
| | 今中 | 阿戸町押谷1879 | 2.2 | — | 240 | — | 29 | 土俵積 | 121 | | | | |
| | 花上新 | 矢野町花上3191 | 3.5 | — | 427 | — | 5 | 土俵積 | 122 | | | | |
| | 薬師 | 矢野町花上3234 | 4.2 | — | 267 | — | 10 | 土俵積 | 123 | | | | |
| | 中池 | 船越町松山平547 | 6.0 | — | 1,100 | — | 516 | 土俵積 | 124 | | | | |
| | 鏡池 | 中野町鏡谷1074 | 5.0 | — | 900 | — | 95 | 土俵積 | 125 | | | | |
| | 洗川 | 中野町洗川1759 | 6.6 | — | 700 | — | 1 | 土俵積 | 126 | | | | |
| | 井上池 | 瀬野川町上瀬野大奈1657番地 | 2.8 | — | 235 | — | 9 | 土俵積 | 127 | | | | |
| | 天野2号 | 瀬野川町上瀬野久井原163-2番 | 1.9 | — | 31 | — | 2 | 土俵積 | 128 | | | | |
| | 野地 | 阿戸町旭浦7190 | 3.5 | — | 67 | — | 3 | 土俵積 | 129 | | | | |
| | 島池 | 阿戸町上畑112 | 3.6 | — | 800 | — | 8 | 土俵積 | 130 | | | | |
| | 泉 | 矢野東六丁目泉4566 | 7.1 | — | 4,900 | — | 37 | 土俵積 | 131 | | | | |
| | 庄野坪 | 畑賀町庄野坪3531 | — | — | 150 | — | — | 土俵積 | 132 | | | | |
| | 王子ヶ峠 | 畑賀町字王子ヶ峠3328 | — | — | 100 | — | — | 土俵積 | 133 | | | | |
| | 上為角 | 畑賀町上為角3822 | — | — | 150 | — | — | 土俵積 | 134 | | | | |
| | 尾崎 | 畑賀町字七朗ヶ谷3975 | — | — | 600 | — | — | 土俵積 | 135 | | | | |
| | 上影 | 畑賀町字上影道上205 | — | — | 150 | — | — | 土俵積 | 136 | | | | |
| 野間 | 中野町字岡崎1228 | — | — | 300 | — | — | 土俵積 | 137 | | | | | |
| 吉田 | 中野町字岡崎1334 | — | — | 120 | — | — | 土俵積 | 138 | | | | | |
| 井上 | 阿戸町字西方乙2325 | — | — | 300 | — | — | 土俵積 | 139 | | | | | |
| 奥為角2号 | 畑賀町奥為角3696 | — | — | 100 | — | — | 土俵積 | 140 | | | | | |
| 赤羽迫 | 中野町字舞原1639 | — | — | 180 | — | — | 土俵積 | 141 | | | | | |
| 宮脇2号 | 中野町字宮脇2153 | — | — | 140 | — | — | 土俵積 | 142 | | | | | |
| 北尾 | 矢野東四丁目3499 | — | — | 200 | — | — | 土俵積 | 143 | | | | | |
| 久保1号 | 中野東町字室重4419-1 | — | — | — | — | — | 土俵積 | 145 | | | | | |
| 久保2号 | 中野東町字室重4421 | — | — | — | — | — | 土俵積 | 146 | | | | | |
| 柳池 | 畑賀二丁目429 | — | — | — | — | — | 土俵積 | 147 | | | | | |
| 鉾取1号 | 中野東町字鉾取1139 | 3.3 | — | 330 | — | 166 | 土俵積 | 175 | | | | | |
| 矢野池 | 瀬野川町上瀬野奥畑2294番地 | 3.2 | 46.0 | 175 | — | — | 土俵積 | 176 | | | | | |
| 門前 | 矢野町の場2209 | 2.8 | 56.0 | 200 | — | 0 | 土俵積 | 177 | | | | | |
| 長尾 | 畑賀一丁目241番 | 2.0 | — | 200 | — | — | 土俵積 | 178 | | | | | |
| 細工2号池 | 中野東町細工4537 | 3.3 | — | 500 | — | — | 土俵積 | 179 | | | | | |

| 行政区 | 名称 | 所在地 | 規模 | | | 決壊時 予想被害 | | 応 対 工 急 策 法 | 附 図 番 号 | 主な改修必要か所 | | | 備 考 |
|-------------|-------|-------------------|------|------|--------|-------------|-----|----------------------------|------------------|----------|---------|----------|--------------|
| | | | 堤高 | 堤長 | 貯水量 | 面積 | 戸数 | | | 堤体 | 余水 吐 | 取水 施設 | |
| | | | (m) | (m) | (m3) | (ha) | (戸) | | | | | | |
| 佐 伯 区 | 坪井上 | 廿日市市大字後畑字牛池山528 | 10.6 | 95.2 | 17,400 | 18.6 | 5 | 土俵積 | 153 | | | | 受益地= 五日市町 |
| | 坪井下 | 廿日市市大字後畑字牛池山518-3 | 8.0 | 60.0 | 18,000 | 17.1 | 3 | 土俵積 | 154 | | | | 受益地= 五日市町 |
| | 有井 | 五日市町大字石内字上日焼3898 | 4.3 | 25.0 | 1,400 | 0.7 | — | 土俵積 | 155 | | | | |
| | 千同 | 観音台一丁目159-1 | 6.6 | — | 6,600 | — | 163 | 土俵積 | 156 | | | | |
| | 貴船原 | 五日市町三宅若山1169-1 | 6.6 | — | 4,814 | — | 291 | 土俵積 | 157 | | | | |
| | 入の谷 | 五日市町三宅入の谷12 | 4.0 | — | 1,360 | — | 4 | 土俵積 | 158 | | | | |
| | 場ヶ谷 | 五日市町石内字場ヶ谷 | 9.6 | — | 18,000 | — | 19 | 土俵積 | 159 | | | | |
| | 西日浦畑 | 湯来町大字葛原字西日浦 | 5.8 | — | 613 | — | 0 | 土俵積 | 160 | | | | |
| | 十文字1号 | 湯来町大字白砂字十文字 | 4.0 | — | 30 | — | 0 | 土俵積 | 161 | | | | |
| | 柏原1号 | 湯来町白砂字柏原乙3212番地 | 2.0 | — | 469 | — | 1 | 土俵積 | 162 | | | | |
| | 東大畑1号 | 湯来町伏谷字大畑 | 4.2 | — | 588 | — | 13 | 土俵積 | 163 | | | | |
| | 柏原1号 | 湯来町麦谷柏原2154番地先 | 3.5 | — | 80 | — | 1 | 土俵積 | 164 | | | | |
| | 谷本 | 五日市町大字石内 | — | — | — | — | — | 土俵積 | 165 | | | | |
| | 隠の里 | 倉重3丁目384 | 4.8 | — | 12,800 | — | 355 | 土俵積 | 169 | | | | |
| | 計 | 162か所 | | | | | | | | | | | |

3 未完成の宅地造成地《都市整備局宅地開発指導課》

(1) 総括表

(令和4年10月1日現在)

| 行政区 | 箇所数 | 面積 (ha) | 摘要 |
|------|-----|---------|----|
| 中区 | 0 | 0 | |
| 東区 | 5 | 1.15 | |
| 南区 | 4 | 13.46 | |
| 西区 | 4 | 8.05 | |
| 安佐南区 | 10 | 157.90 | |
| 安佐北区 | 23 | 108.42 | |
| 安芸区 | 10 | 92.14 | |
| 佐伯区 | 7 | 51.10 | |
| 計 | 63 | 432.22 | |

(2) 個別一覧表

| 行政区 | 造成場所 | 開発手法 | 面積 (ha) | 造成主 | 工事施行者 (電話番号) | 摘要 |
|------|----------------------|------|---------|-------------------------|---------------------------|----|
| 東区 | 福田二丁目2618の一部ほか3筆 | 宅 | 0.03 | 中土井 重治 | ㈱ヒロヨシ (883-0150) | |
| | 馬木二丁目521-1ほか10筆 | 開 | 0.53 | ㈱ジェイエステート | ㈱金村建設 (232-3760) | |
| | 上温品四丁目353番12の一部ほか4筆 | 開 | 0.30 | ㈱島中商事 | ㈱下前建設 (899-3048) | |
| | 戸坂千足二丁目988番1ほか2筆 | 開 | 0.19 | ㈱トータテ都市開発 | ㈱重光工業 (842-7064) | |
| | 馬木七丁目495番26ほか2筆 | 宅 | 0.10 | ㈱タカハチ | ㈱タカハチ (212-1441) | |
| | 計 5か所 | | 1.15 | | | |
| 南区 | 楠那町・丹那町・丹那新町の各一部 | 区宅 | 10.74 | 広島市朝見原土地区画整理組合理事長 草田 晨一 | | |
| | 出島二丁目2番13 | 開 | 1.52 | 広島市長 | 未定 | |
| | 西本浦町1番9及び本浦町15番ほか | 開 | 0.92 | 社会福祉法人I G L学園福祉会 | ㈱三戸重機 (847-3400) | |
| | 本浦町216番2ほか | 宅 | 0.28 | 金井征男 | ㈱日本環境サービス (838-3950) | |
| | 計 4か所 | | 13.46 | | | |
| 西区 | 高須三丁目1053番61の一部ほか1筆 | 開 | 0.17 | フォーシン建設㈱ | 未定 | |
| | 井口鈴が台三丁目83番97 | 宅 | 0.02 | 秀浦 忠利 | ㈱KTコーポレーション (961-6456) | |
| | 己斐上二丁目1306番7の一部ほか11筆 | 開 | 0.30 | ㈱ヒスマ | ㈱畑賀建設 (827-1052) | |
| | 観音新町四丁目2874番69 | 開 | 7.56 | 広島市 | 河井建設工業㈱ (291-1211) | |
| | 計 4か所 | | 8.05 | | | |
| 安佐南区 | 沼田町大字伴 | 開宅 | 126.73 | アイエス㈱ | | |
| | 八木五丁目6101-45の一部ほか10筆 | 宅 | 0.15 | 伊勢社宮総代表 奈良原 宏 | 芸北建設 (812-2429) | |
| | 八木三丁目3034番1の一部ほか3筆 | 宅 | 0.22 | 宗教法人円蔵院太陽の会 | 円蔵院太陽の会 (086-805-4100) | |
| | 上安町字緑ヶ丘2042-1の一部ほか4筆 | 宅 | 0.22 | 藤谷 孝行 | ㈱フジコウ (262-8777) | |
| | 沼田町大字伴字佐胡596番1ほか69筆 | 宅 | 18.72 | ㈱水野砂利 | ㈱楠建 (848-6000) | |
| | 山本六丁目1029番41ほか | 宅 | 0.33 | ㈱尼子建設 | ㈱尼子建設 (875-4070) | |
| | 大塚西一丁目甲604番21ほか | 宅 | 10.49 | 広島市大塚中央土地区画整理組合 | 広電建設㈱ (243-7132) | |
| | 伴東二丁目9000番の一部ほか | 開 | 0.69 | 社会福祉法人広島良城会 | 戸田建設㈱広島支店 (545-7538) | |
| | 大塚西二丁目2142番3の一部 | 宅 | 0.19 | 学校法人I G L学園 | ㈱三戸重機 (847-3400) | |
| | 長楽寺一丁目86番17の一部ほか | 開 | 0.16 | ㈱BJC | ㈱畑賀建設 (827-1052) | |
| | 計 10か所 | | 157.90 | | | |

| 行政区 | 造成場所 | 開発手法 | 面積 (ha) | 造成主 | 工事施行者 (電話番号) | 摘要 |
|--------|----------------------------|------|---------|---------------------|-------------------------------|----|
| 安佐北区 | 安佐町大字あさひが丘1040-4の一部 | 宅 | 0.15 | 栄進重機(有) | 栄進重機(有) (837-2038) | |
| | 安佐町飯室字猪之子4506-1の一部ほか7筆 | 宅 | 0.07 | 神川 栄三 | 坂原組 (818-8765) | |
| | 安佐町大字あさひが丘1225-1の一部 | 宅 | 0.10 | 二井 信幸 | ニコー(株) (844-0293) | |
| | 可部町大字綾ヶ谷字畑241ほか5筆 | 宅 | 0.30 | (有)寺岡組 | (有)星野組 (842-5811) | |
| | 安佐町大字鈴張字片平2995-1ほか21筆 | 宅 | 2.46 | (株)みどり | (株)栗本 (293-8500) | |
| | 可部町大字綾ヶ谷字大平854ほか18筆 | 宅 | 0.84 | (株)金田組 | (株)金田組 (292-9666) | |
| | 安佐町大字後山字迫分乙1039ほか | 宅 | 0.50 | 学1GL学園 | 渡辺工務店 | |
| | 小河原町字佛堂508-2ほか6筆 | 宅 | 0.17 | よしや建設(株) | よしや建設(株) (281-3984) | |
| | 白木町大字志路字大瀑3933番1の一部ほか281筆 | 宅 | 82.89 | (株)クリショー | (株)クリショー (828-1112) | |
| | 白木町大字志路字高盛4953-1ほか14筆 | 宅 | 6.50 | 協和鉱業(株) | 協和鉱業(株) (815-1386) | |
| | 亀山六丁目1817番1ほか5筆 | 開 | 0.22 | (株)不動研 | (株)不動研 (849-0558) | |
| | 安佐町大字毛木字山田1036-1ほか23筆 | 宅 | 0.75 | 西日本旅客鉄道(株)広島支社 | 広成建設(株) (264-1711) | |
| | 可部南五丁目1697-3ほか | 開 | 0.65 | (株)大和興産 | (株)大和興産 (814-1111) | |
| | 安佐町大字毛木字山田1036番1ほか | 宅 | 0.76 | 西日本旅客鉄道(株) | 広成建設(株) (264-1711) | |
| | 亀山南三丁目779番1の一部ほか | 宅 | 0.07 | NT内装(株) | (株)大和興産 (814-1111) | |
| | 安佐町大字鈴張字夕畑3942番5の一部ほか | 宅 | 0.46 | ジオレックス(株) | ジオレックス(株) (961-4783) | |
| | 亀山三丁目1220番 | 開 | 0.14 | (株)フロンティア・サンワ | (株)福正建設 (878-4555) | |
| | 安佐町大字飯室字此山11225番ほか | 開 | 9.71 | 可部興産(株) | 大林道路(株) (925-5077) | |
| | 深川五丁目1897番1ほか | 開 | 0.22 | (株)片岡屋 | (株)カドス・コーポレーション (554-2217) | |
| | 三入三丁目212番1ほか | 開 | 0.28 | (株)アーネストワン | (株)アーネストワン (511-8718) | |
| | 亀山二丁目1137番1ほか | 開 | 0.17 | (株)信和ホーム | (株)クリエイト (942-2945) | |
| | 深川六丁目1426番1ほか | 宅 | 0.11 | (有)ダイテック | (有)ダイテック (841-9131) | |
| | 三入南一丁目1688番1 | 宅 | 0.90 | 森光 浩和 | 大東建託(株) (245-5528) | |
| 計 23か所 | | | 108.42 | | | |
| 安芸区 | 船越二丁目ほか | 区宅 | 80.90 | 広島市安芸土地区画整理組合 | | |
| | 瀬野町字長者山 | 宅 | 0.91 | (有)山一建設 | (有)山一建設 (234-0110) | |
| | 瀬野町字中道原 | 宅 | 0.54 | (有)山一建設 | (有)山一建設 (234-0110) | |
| | 上瀬野町越山10619-166ほか2筆 | 宅 | 0.78 | (株)タケニシ不動産 | (有)錦秀建設 (0827-21-2383) | |
| | 船越町字岩瀧山303-1、304-1の各一部 | 宅 | 0.09 | 石谷興業(有) | 石谷興業(有) (822-1821) | |
| | 矢野町字鷹巣708-1ほか19筆 | 宅 | 6.94 | (株)熊野技建 | (株)熊野技建 (854-4344) | |
| | 上瀬野町1825番1の一部ほか12筆 | 宅 | 0.10 | 国土交通省中国地方整備局広島国道事務所 | 山陽工業(株) (232-6471) | |
| | 中野三丁目1098番の一部ほか | 開 | 0.96 | 矢神興産(株) | (株)下前建設 (899-3048) | |
| | 矢野西三丁目6278番の一部 | 宅 | 0.08 | (株)ヒロシマハウス | (株)オガワ (424-1115) | |
| | 瀬野四丁目1638番1の一部ほか | 開 | 0.84 | 医療法人松栄会 | (株)網本工業 (220-4309) | |
| 計 10か所 | | | 92.14 | | | |
| 佐伯区 | 五日市町大字下河内字野地135番1の一部ほか109筆 | 開宅 | 2.76 | 岩谷興業(株) | 山陽工業(株) (232-6471) | |
| | 五日市町大字石内字押入山1816番21ほか65筆 | 開 | 20.09 | 西広島開発(株) | (株)フジタ (941-5102) | |
| | 五日市港一丁目1番の一部及び2番の一部 | 開 | 26.98 | 広島県広島港湾振興事務所 | 大之木建設(株) (231-5244) | |
| | 五日市町大字下河内字野地119番の一部ほか7筆 | 宅 | 0.29 | (株)SANSEI | (株)SANSEI (926-1567) | |
| | 倉重三丁目310番ほか4筆 | 宅 | 0.29 | (有)鈴木産業 | (有)鈴木産業 (929-7135) | |
| | 五日市町大字下河内字川坂2番の1ほか4筆 | 開 | 0.24 | (株)セブン-イレブン・ジャパン | (株)川中建設 (932-2722) | |
| | 五日市町大字石内字教場4644番の一部ほか26筆 | 宅 | 0.45 | フォーシン建設(株) | 未定 | |
| 計 7か所 | | | 51.10 | | | |

別表第6 市有水防倉庫一覧表《消防局警防課》

(令和4年10月31日現在)

| 名 称 | 位 置 | 管理区分 | 附図番号 |
|---------|-----------------------|---------|------|
| 大手水防倉庫 | 中区大手町五丁目19番7号 | 中消防署長 | 1 |
| 吉島水防倉庫 | 中区吉島西三丁目2番3号 | 〃 | 2 |
| 白島水防倉庫 | 中区白島九軒町12番20号 | 〃 | 3 |
| 江波水防倉庫 | 中区舟入南六丁目2番1号 | 〃 | 4 |
| 光水防倉庫 | 東区光町二丁目12番6号 | 東消防署長 | 5 |
| 戸坂水防倉庫 | 東区戸坂出江二丁目9番11号 | 〃 | 6 |
| 温品水防倉庫 | 東区温品七丁目16番4号 | 〃 | 7 |
| 福田水防倉庫 | 東区福田七丁目2番10号 | 〃 | 8 |
| 段原水防倉庫 | 南区の場町二丁目5番14号 | 南消防署長 | 9 |
| 青崎水防倉庫 | 南区東青崎町10番25号 | 〃 | 41 |
| 日宇那水防倉庫 | 南区日宇那町11番22号 | 〃 | 10 |
| 東本浦水防倉庫 | 南区東本浦町23番6号 | 〃 | 11 |
| 水上水防倉庫 | 南区宇品海岸二丁目23番39号 | 〃 | 12 |
| 宇品水防倉庫 | 南区宇品東二丁目1番46号 | 〃 | 36 |
| 似島水防倉庫 | 南区似島町字家下752番地74 | 〃 | 13 |
| 都水防倉庫 | 西区都町43番10号 | 西消防署長 | 14 |
| 三篠水防倉庫 | 西区三篠町三丁目16番23号 | 〃 | 37 |
| 己斐水防倉庫 | 西区己斐中三丁目14番2号 | 〃 | 15 |
| 庚午水防倉庫 | 西区庚午中四丁目21番19号 | 〃 | 38 |
| 井口水防倉庫 | 西区商工センター四丁目1番1号 | 〃 | 16 |
| 佐東水防倉庫 | 安佐南区緑井一丁目10番3号 | 安佐南消防署長 | 17 |
| 上安水防倉庫 | 安佐南区上安五丁目8番14号 | 〃 | 18 |
| 祇園水防倉庫 | 安佐南区祇園二丁目48番11号 | 〃 | 19 |
| 山本水防倉庫 | 安佐南区山本四丁目9番9号 | 〃 | 20 |
| 沼田水防倉庫 | 安佐南区伴東四丁目18番6号 | 〃 | 21 |
| 東原水防倉庫 | 安佐南区東原一丁目5番11号 | 〃 | 34 |
| 中島水防倉庫 | 安佐北区可部南四丁目26番13号 | 安佐北消防署長 | 22 |
| 可部水防倉庫 | 安佐北区可部七丁目7番16号 | 〃 | 23 |
| 大野水防倉庫 | 安佐北区可部町大字勝木1109番地2 | 〃 | 24 |
| 安佐水防倉庫 | 安佐北区安佐町大字飯室3052番地1 | 〃 | 25 |
| 高陽水防倉庫 | 安佐北区真亀一丁目3番6号 | 〃 | 26 |
| 白木水防倉庫 | 安佐北区白木町大字市川字天志1533番地5 | 〃 | 27 |
| 中野水防倉庫 | 安芸区中野三丁目21番1号 | 安芸消防署長 | 28 |
| 阿戸水防倉庫 | 安芸区阿戸町字宮之郷2898番地13 | 〃 | 29 |
| 矢野水防倉庫 | 安芸区矢野東五丁目7番18号 | 〃 | 30 |
| 船越水防倉庫 | 安芸区船越南三丁目6番12号 | 〃 | 31 |
| 五日市水防倉庫 | 佐伯区五日市中央七丁目25番18号 | 佐伯消防署長 | 32 |
| 八幡水防倉庫 | 佐伯区利松一丁目5番24号 | 〃 | 39 |
| 海老園水防倉庫 | 佐伯区海老園一丁目2番54号 | 〃 | 33 |
| 湯来水防倉庫 | 佐伯区湯来町大字和田224番地 | 〃 | 35 |
| 石内水防倉庫 | 佐伯区石内北五丁目5番1号 | 〃 | 40 |

別表第7 水防倉庫の備蓄基準《消防局警防課》

1 基準倉庫1棟当りの備蓄基準

| 区分 | 品名 | 基準数 |
|----|--------------------------|-------------|
| 資材 | 袋物 (PP土俵) | 1,500枚 |
| | 縄類 | 15巻 |
| | 丸太又は鉄杭(1.2m) | 150本 |
| | 丸太又は鉄杭(2.0m) | 50本 |
| | 普通ビニールシート (3.6m×5.4m) | 15枚 |
| | 大型ビニールシート (10m×10m) | 5枚 |
| | 鉄線 ロープ(10m) | 15kg 5本 |
| 機材 | シャベル | 20丁 |
| | かけや又は金大ハンマー | 5丁 |
| | たこ | 2丁 |
| | おの | 2丁 |
| | のこぎり | 2丁 |
| | ペンチ | 2丁 |
| | かま | 5丁 |
| | 手かぎ | 4丁 |
| | つるはし | 4丁 |
| | 長とび | 2丁 |
| | からくわ | 2丁 |
| | かなづち | 2丁 |
| | 手押一輪車 | 3台 |
| | 救命胴衣 | 5着 |
| | サンドレッド | 各水防倉庫 1個 |

2 水防倉庫別基準

| 行政区 | 水防倉庫名 | 基準数 |
|------|-------------------|----------------|
| 中区 | 大手・吉島 | 2倍 |
| | 白島 江波 | 基準 基準 |
| 東区 | 光 | 2倍 |
| | 戸坂 温品 福田 | 基準 基準 基準 |
| 南区 | 段原 | 2倍 |
| | 青崎 | 基準 |
| | 日宇那 東本浦 | 基準 基準 |
| | 水上 宇品 似島 | 基準 基準 2倍 |
| 西区 | 都 | 2倍 |
| | 三篠 | 基準 |
| | 己斐 庚午 井口 | 基準 基準 基準 |
| 安佐南区 | 佐東 | 3倍 |
| | 上安 | 基準 |
| | 祇園・山本 沼田 東原 | 基準 2倍 基準 |
| 安佐北区 | 中島・大野 | 2倍 |
| | 可部 | 基準 |
| | 安佐 | 3倍 |
| | 高陽 白木 | 2倍 2倍 |
| 安芸区 | 中野 | 2倍 |
| | 阿戸 矢野 | 基準 基準 |
| | 船越 | 2倍 |
| 佐伯区 | 五日市 | 2倍 |
| | 八幡 | 基準 |
| | 海老園 | 基準 |
| | 湯来 石内 | 2倍 基準 |
| 合計 | 38倉庫 | 1.5倍 |

| 管 理 者 | 保 管 場 所 | 材 料 名 | | | | | | | | 水 防 マ ツ ト | オ イ ル フ ェ ン ス | 吸 着 マ ツ ト |
|-------------|------------------|---|-----------------------------|---|---|---|---|--|--------|--|--|---|
| | | 土 の う 袋 | 鉄 線 | 丸 太 等 | 鉄 パイ プ 等 | 掛 矢 等 | ロ ー プ | シ ート | 敷 材 | | | |
| 己斐出張所長 | 己斐出張所倉庫 | 15,000 耐候性 大型土囊 660 袋詰玉石 袋2t用 80 | 10# 10kg 12# 2kg | 木杭 45mm角 1.5m 90本 40mm角 1.2m 30本 | 鉄杭 φ22mm 1.2m 40本 被覆杭 φ22mm 1.5m 35本 | 掛矢 2 大ハンマー (3.5kg) 1 | 9m/m 1巻(100m) トラロープ 12m/m 2巻(200m) マニラ 3巻(600m) | ブルーシート (3.6×5.4m) 2 ブルーシート (1.8×2.7m) 2 | 枚 | 20m/袋 4袋 15m/袋 3袋 φ150×2m (4本入) 6箱 φ110×2m (6本入) 2箱 | 50cm×50cm (100枚入)1箱 (50枚入)5箱 20cm×25cm (50枚入り)1箱 のれん式(万国旗型) 6.5m/連×10連 2箱 5.0m/連×10連 12箱 (6.5m×4本、13m×2本) 15箱 | |
| | 草津倉庫 | 耐候性 大型土囊 50 (製作済) 耐候性 土囊 1700 (製作済) | | | | | | | | | のれん式 5.0m/連×10連 1箱 | |
| 大芝出張所長 | 大芝出張所倉庫 | 10,200 1t土囊 140 耐候性 大型土囊 (3年) 100 | 10# 400kg 8# 200kg | 丸太 φ15cm 3.0m 2本 2.0m 186本 1.5m 22本 φ10cm 4.0m 381本 1.5m 70本 木杭 45mm角 0.6m 50本 1.2m 10本 1.5m 0本 | 鉄パイプ φ4.2cm 1.2m 14本 φ2cm 1.2m 690本 1.5m 200本 鉄杭 φ19mm 1.5m 90本 | 掛矢 5本 | 5m/m 200m 4束 10m/m 12束 トラロープ 100m巻 3束 | (3.6×2.4m) 100 | 12個 | φ110×2m (6本入) 8箱 φ250×20cm 4個 | 65cm×65cm (100枚入) 2箱 50cm×47cm (50枚入) 8箱 50cm×50cm (50枚入) 6箱 50cm×50cm (100枚入) 6箱 20cm×25cm (80枚入) 2箱 38cm×55cm (50枚入) 1.5箱 のれん式(万国旗型) 5.0m/連×10連 7箱 6.5m/連×10連 2箱 のれん式(マット型) 50cm×50cm 8箱 | |
| | 高瀬分室倉庫 | 0 | | | | | マニラ 2巻(100m) | | | | 20m/袋 13袋 | (20m/箱) 8箱 50cm×50cm(100枚入)1箱 65cm×65cm(100枚入)10箱 万国旗型 (6.5m×4本、13m×2本/箱)4箱 |
| 可部出張所長 | 可部出張所倉庫 | 700 1t土囊 190 1t土囊 UV剤配合 340 耐候性 大型土囊 80 袋詰玉石 袋材2t用 290 | 8# 100kg | 木杭 45mm角 1.5m 60本 | 鉄パイプ φ19mm 1.5m 200本 | 掛矢 6 大ハンマー (3.5kg) 2 玉掛けワイヤ リリースフック 12.5t用 2 | 10m/m (100m)6巻 5m/m (200m)6巻 | (3.6×5.4m) 90 | 10 | 20m/袋 10袋 | 65cm×65cm (100枚入) 7箱 65cm×65cm (100枚入) 1箱 50cm×50cm (100枚入) 2箱 50cm×50cm (150枚入) 3箱 67cm×35cm×1.5cm 72枚 20cm×25cm (80枚入) 3箱 楕円型ネット 入り 25cm×50cm (10個入) 3箱 のれん式(万国旗型) 6.5m×4本、13m×2本/箱 5箱 50cm×50cm(5m/連・10連)1箱 11cmφ×2m/6本 2箱 | |
| | 巴町倉庫 | 7,400 1t土囊 70 | 8# 50kg | 丸太 φ10cm 1.0m 50本 木杭 45mm角 0.9m 15本 | 鉄パイプ φ2cm 1.2m 375本 鉄杭 φ16mm 1.5m 45本 | 掛矢 1 大ハンマー (3.5kg) 3 | 30m(3分) 3巻 | 14 | 20 | | 65cm×65cm (100枚入) 8箱 50cm×50cm (100枚入) 2箱 50cm×47cm (50枚入) 3箱 50cm×47cm 47枚 長尺物 50cm×23m(50枚/1連) 2箱 のれん式 6.5m/連×10連 1箱 5.0m/連×10連 8箱 φ9cm×2m/1本 (12本入) 3箱 | |
| 加計出張所長 | 香草倉庫 | 1,000 耐候性 1t土囊 60 | 8# 50kg | 木杭 30mm角 0.5m 7本 | 鉄パイプ φ2cm 1.2m 36本 | 掛矢 4 大ハンマー (3.5kg) 3 | 20m(3分) 1巻 | | | 20m/袋 6袋 | 20cm×25cm (80枚入) 2箱 50cm×47cm 34枚 のれん式 6.5m/連×10連 1箱 φ11cm×2m/1本 (6本入) 1箱 | |
| | 小瀬川出張所倉庫 | 13,880 1t土囊 127 | 10# 200kg 8# 100kg | 丸太 φ8cm 2.0m 7本 φ10cm 1.5m 8本 木杭 40mm角 1.2m 10本 45mm角 1.0m 37本 50mm角 1.5m 54本 55mm角 1.5m 31本 | 鉄パイプ φ2.2cm 1.8m 99本 鉄杭 φ19mm 1.5m 38本 | 掛矢 4 大ハンマー (3.5kg) 1 | 9m/m 2巻(300m) 4m/m 1巻(100m) 12m/m 4巻(400m) | ブルーシート 107枚 防災シート 6枚 | 14 | 20m/袋 13袋 | 65cm×65cm (100枚入) 13箱 30cm×30cm (50枚入) 17箱 のれん式 6.5m/連×10連 8箱 | |

2 国土交通省所有備蓄倉庫及び備蓄土 《太田川河川事務所》

水防倉庫

| 番 号 | 出張所水防倉庫 | 所 在 地 |
|-----|------------|-----------------|
| I | 己斐出張所水防倉庫 | 広島市西区己斐東1丁目 |
| II | 大芝出張所水防倉庫 | 広島市西区大芝3丁目 |
| III | 高瀬分室水防倉庫 | 広島市安佐南区八木5丁目 |
| IV | 可部出張所水防倉庫 | 広島市安佐北区可部2丁目 |
| V | 加計出張所水防倉庫 | 山県郡安芸太田町加計及びび巴町 |
| VI | 小瀬川出張所水防倉庫 | 岩国市小瀬 |

備蓄土

(太田川)

| 番 号 | 出張所 | 河川名 | 料 標 | 左・右 | 所 在 地 | 土 量 |
|-----|-----|-----|----------|-----|-----------|----------------------|
| 1 | 己斐 | 放水路 | 己斐出張所構内 | 右 | 広島市西区己斐東 | 100m ³ |
| 2 | 大芝 | 太田川 | 大芝出張所構内 | 右 | 広島市西区大芝 | 1,500m ³ |
| 3 | 大芝 | 太田川 | 6/000附近 | 左 | 広島市東区牛田新町 | 6,000m ³ |
| 4 | 大芝 | 太田川 | 10/000附近 | 右 | 広島市安佐南区東野 | 10,000m ³ |
| 5 | 大芝 | 太田川 | 11/000附近 | 右 | 広島市安佐南区川内 | 3,200m ³ |
| 6 | 大芝 | 古川 | 2/200附近 | 左 | 広島市安佐南区中筋 | 250m ³ |
| 7 | 大芝 | 太田川 | 12/800付近 | 右 | 広島市安佐南区川内 | 160m ³ |

(小瀬川)

| 番 号 | 出張所 | 河川名 | 料 標 | 左・右 | 所 在 地 | 土 量 |
|-----|-----|-----|---------|-----|-----------|-------------------|
| 8 | 小瀬川 | 小瀬川 | 4/000付近 | 左 | 大竹市木野1丁目 | 150m ³ |
| 9 | 小瀬川 | 小瀬川 | 6/200付近 | 左 | 大竹市木野2丁目 | 150m ³ |
| 10 | 小瀬川 | 小瀬川 | 7/500付近 | 右 | 岩国市小瀬字御堂原 | 500m ³ |

備蓄土のう

(太田川)

| 番 号 | 出張所 | 河川名 | 料 標 | 左・右 | 所 在 地 | 数 量 |
|-----|-----|-----|--------------------|-----|-------------------------|---|
| ① | 己斐 | 放水路 | 己斐出張所構内 | 右 | 広島市西区己斐東 (己斐出張所水防倉庫) | 耐候性大型土のう 660袋 土のう 15,000袋 袋詰玉石(2t) 80袋 |
| ② | 己斐 | 放水路 | C3/400 (草津水防倉庫) | 右 | 広島市西区草津港1丁目 | 耐候性大型土のう 50袋 耐候性土のう 1700袋 ※製作済 |
| ③ | 可部 | 太田川 | 15/800附近 | 右 | 広島市安佐南区八木 | 500袋 |
| ④ | 可部 | 太田川 | 19/000附近 | 右 | 広島市安佐南区八木 | 耐候性大型土のう 3袋 袋詰め玉石(2t) 763袋 |
| ⑤ | 可部 | 太田川 | 23/000附近 | 左 | 広島市安佐北区可部町今井田 | 100袋 |
| ⑥ | 可部 | 三篠川 | 0/000附近 | 左 | 広島市安佐北区深川 | 300袋 |
| ⑦ | 可部 | 三篠川 | 2/150附近 | 左 | 広島市安佐北区深川 | 240袋 |
| ⑧ | 可部 | 根谷川 | 3/450附近 | 左 | | 500袋 |
| ⑨ | 加計 | 太田川 | 46/800附近 | 左 | 広島市佐伯区湯来久日市 | 900袋 |
| ⑩ | 加計 | 太田川 | 62/280附近 | 左 | 山県郡安芸太田町下殿河内 | 大型土のう 20袋 |
| ⑪ | 加計 | 太田川 | 70/850附近 | 右 | 山県郡安芸太田町戸河内(明神橋) | 400袋 |

(小瀬川)

| 番 号 | 出張所 | 河川名 | 料 標 | 左・右 | 所 在 地 | 数 量 |
|-----|-----|-----|---------|-----|-----------|-----------------------|
| ⑫ | 小瀬川 | 小瀬川 | 6/200付近 | 左 | 大竹市木野2丁目 | 300袋 |
| ⑬ | 小瀬川 | 小瀬川 | 7/000付近 | 右 | 岩国市小瀬字御堂原 | 300袋 50袋(耐候性大型土のう) |
| ⑭ | 小瀬川 | 小瀬川 | 7/150付近 | 左 | 大竹市木野2丁目 | 200袋 |

備蓄ブロック
(太田川)

| 番号 | 出張所 | 河川名 | 料 標 | 左・右 | 所 在 地 | 数量・規格 |
|----|-----|-----|---------------|-----|-------------------------------|--|
| A | 己斐 | 放水路 | C2/000～C1/700 | 左 | 広島市西区観音新町4丁目 (広島ヘリポート横) | ペンタコン (立体型) 4 t 288個 |
| B | 己斐 | 放水路 | C2/500～C2/400 | 右 | 広島市西区扇二丁目 (西部水資源再生センター横) | ペンタコン (立体型) 4 t 65個 |
| C | 大芝 | 太田川 | 10/150附近 | 右 | 広島市安佐南区東野 (東野側帯) | ペンタコン (立体型) 4 t 50個 |
| D | 大芝 | 古川 | 3/400附近 | 右 | 広島市安佐南区緑井1丁目 (R54沿い資材置き場) | ペンタコン (立体型) 4 t 50個 |
| E | 大芝 | 太田川 | 12/800付近 | 右 | 広島市安佐南区川内6丁目 | 方塊ブロック (□1000) 107個 (□900) 13個 (□800) 34個 |
| F | 可部 | 太田川 | 16/100附近 | 左 | 広島市安佐北区可部南 | 4t根固めブロック 47個 異形ブロック (テラ) 100個 |
| G | 可部 | 太田川 | 18/600附近 | 右 | 広島市安佐南区八木 | 2t根固めブロック10個 4t根固めブロック36個 方塊ブロック (□1000) 80個 (□900) 22個 (□800) 18個 |
| H | 可部 | 太田川 | 19/000附近 | 右 | 広島市安佐南区八木 | ストーンブロック (突型) 1 t 394個 4 t 根固めブロック 48個 |
| I | 可部 | 根谷川 | 0/000附近 | 左 | 広島市安佐北区深川 | クリンガーブロック (立体型) 4 t 50個 |
| J | 加計 | 太田川 | 46/800附近 | 左 | 佐伯区湯来久日市堤防裏 | 袋詰め玉石 (2t) 15個 三連ブロック (4t) 12個 |
| K | 加計 | 太田川 | 64/000附近 | 左 | 山県郡安芸太田町上殿 (戸河内IC裏) | 袋詰め玉石 24個 三連ブロック (4 t) 39個 方塊ブロック (1m3型) 16個 3t根固めブロック 5個 |
| L | 加計 | 滝山川 | 0/200附近 | 左 | 山県郡安芸太田町加計 (巴町水防倉庫前) | 連節ブロック 24cm×47cm 1,360個 |
| M | 加計 | 滝山川 | 1/600附近 | 右 | 山県郡安芸太田町加計 (川・森・文化交流センター裏) | ダイヤカットII型350 (A) 912個 ダイヤカットII型350 (B) 52個 コーケンブロック3単位 (消波ブロック) 26個 三連ブロック 変形型 D型 (3 t タイプ) 8個 三連ブロック (4t) 47個 方塊ブロック (1m3型) 99個 方塊ブロック (0.5m3型) 31個 |

(小瀬川)

| 番号 | 出張所 | 河川名 | 料 標 | 左・右 | 所 在 地 | 数量・規格 |
|----|-----|-----|---------|-----|-----------|--------------------------------------|
| N | 小瀬川 | 小瀬川 | 7k100付近 | 右 | 岩国市小瀬字御堂原 | ペンタコン (立体型) 4 t 116個 袋詰め玉石 2t 20袋 |
| O | 小瀬川 | 小瀬川 | 7k300付近 | 右 | 岩国市小瀬字御堂原 | 方塊コンクリート172個 |

| 行政区 | 所在地 | 管理責任者 | 備蓄品目（数量） | | | | | | | 附図番号 |
|-----|---------------|----------------|-----------|---------|----------|---------|----------|-------------------|----------|------|
| | | | 土のう等 枚 | 麻袋 枚 | シート 枚 | なわ 巻 | ロープ m | 杭・丸太 鉄パイプ 本 | 鉄線 kg | |
| 南区 | 出島 二丁目16 | 広島港湾 振興事務所長 | 2,200 | — | 42 | — | 3,700 | 350 | 5 | 5 |
| 南区 | 比治山本町 12-6 | 西部建設事務 所長 | 33,675 | — | 750 | 35 | 400 | — | 20 | 6 |
| 佐伯区 | 五日市町 寺田 | | 5,000 | 100 | 50 | — | — | 200 | | 8 |

水防倉庫及び備蓄土位置図

己斐出張所管内

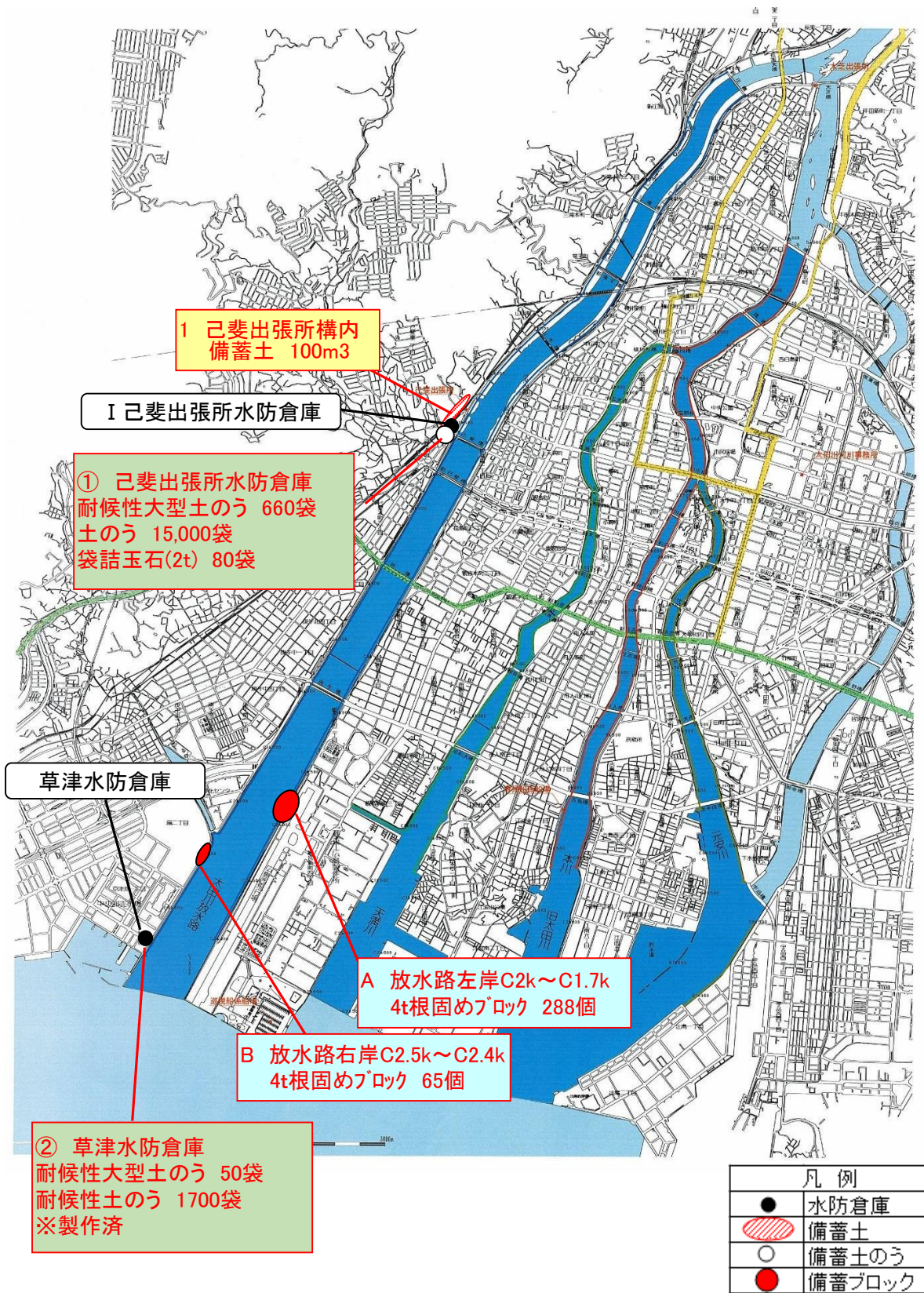

大芝出張所管内

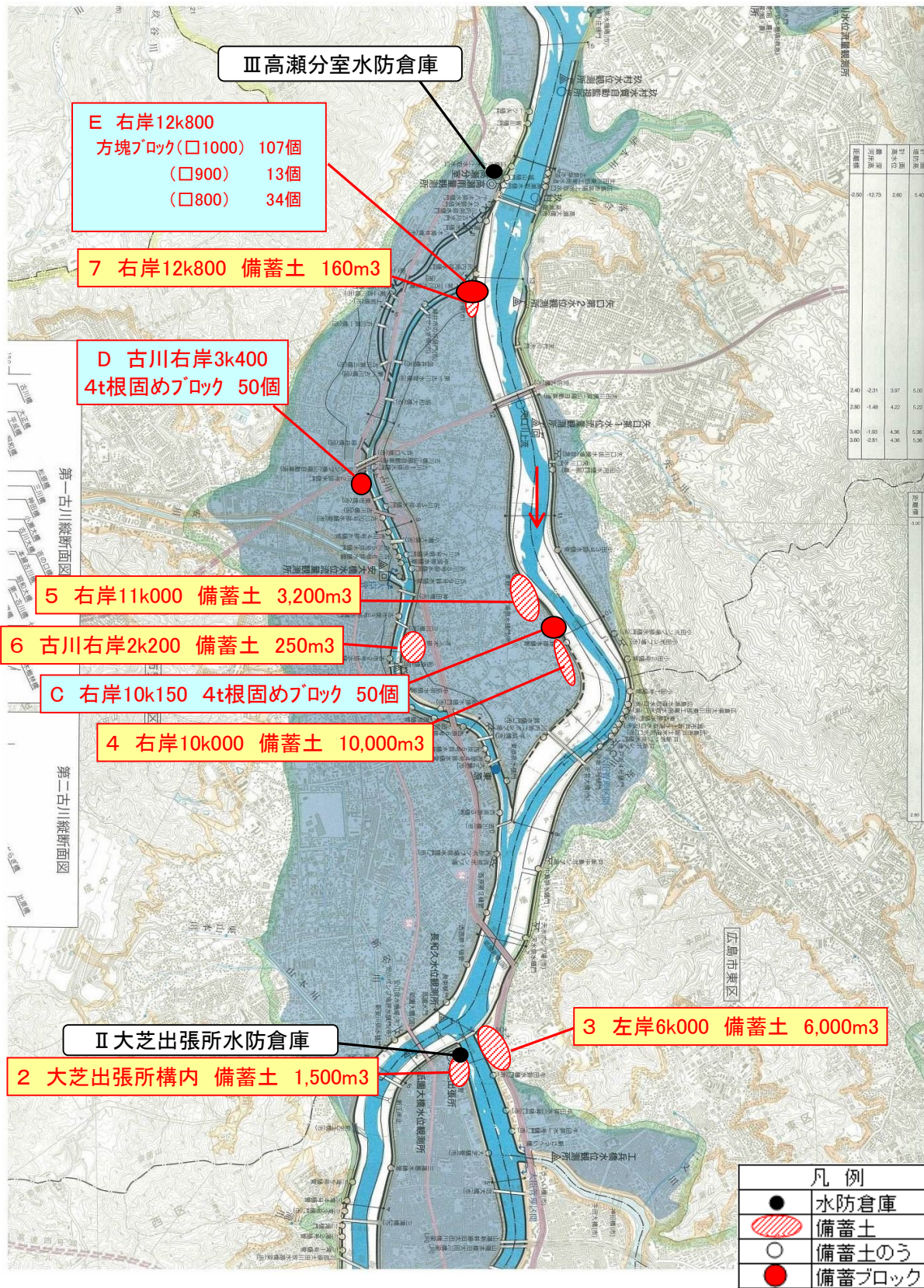

可部出張所管内

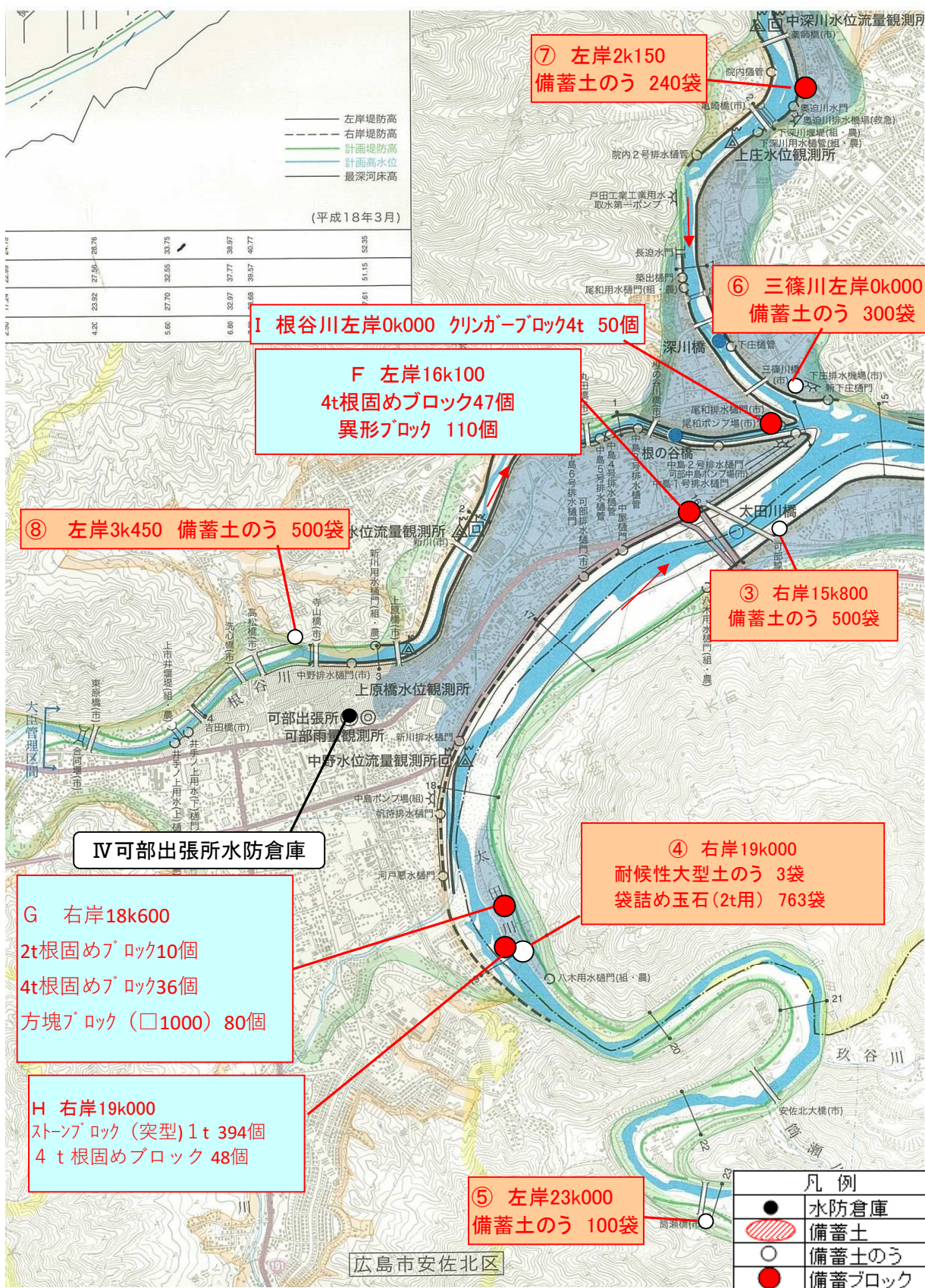

加計出張所管内

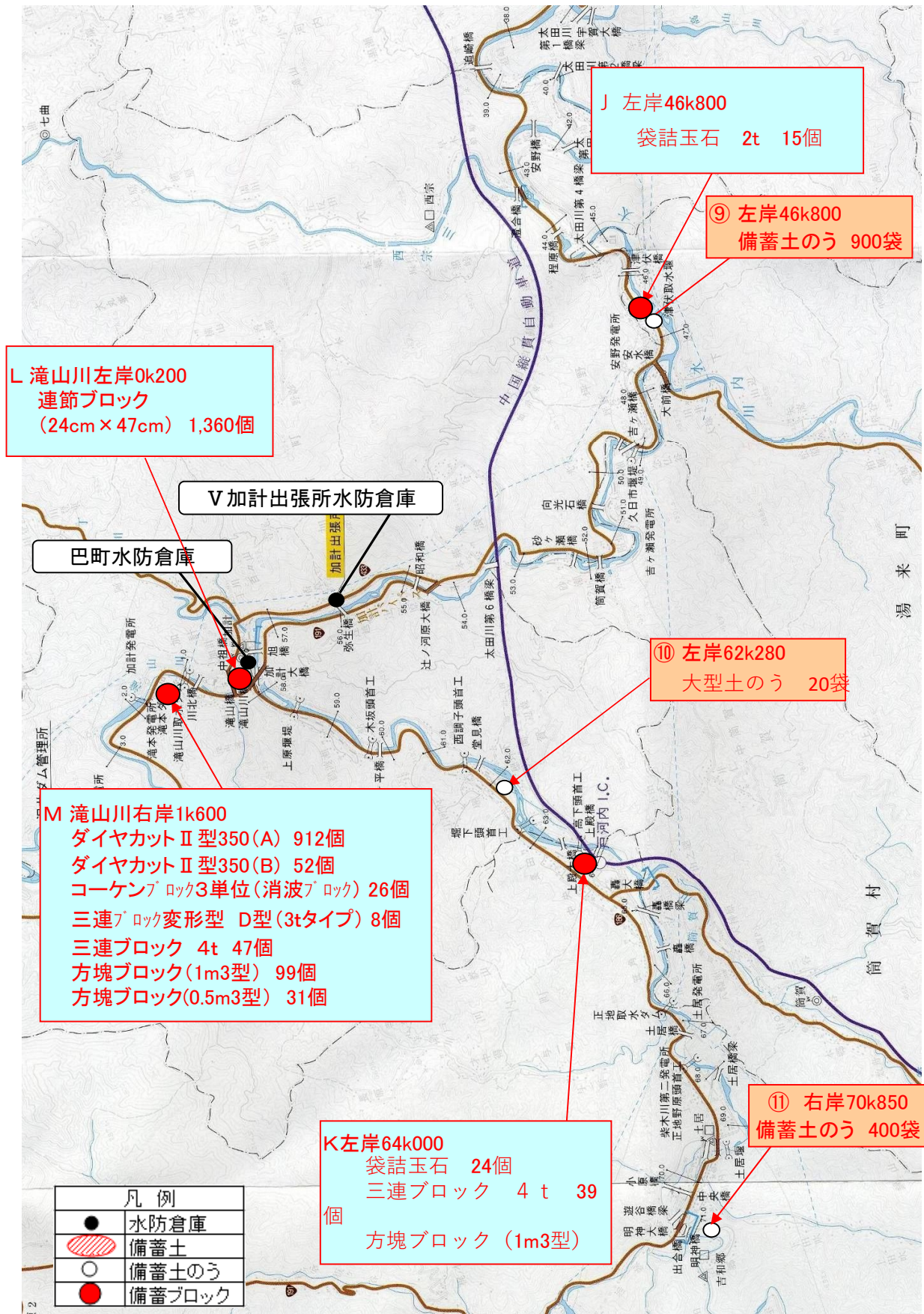

別表第9 消防機関の車両等《消防局施設課》

1 消防局（署）消防自動車等の配置状況

(令和4年4月1日現在)

| 区 別 | 中 区 | | 東 区 | 南 区 | 西 区 | 安 佐 南 区 | 安 佐 北 区 | 安芸区 | 佐伯区 | 計 |
|-------------|---------|----|-----|-----|-----|------------|------------|-----|-----|-----|
| | 局 | 中 | 東 | 南 | 西 | 安佐南 | 安佐北 | 安芸 | 佐伯 | |
| 消防ポンプ自動車 | | 6 | 9 | 12 | 10 | 9 | 13 | 10 | 11 | 80 |
| 特 殊 車 | はしご車 | | 2 | 1 | 1 | 2 | 2 | 1 | 2 | 13 |
| | 救助工作車 | | 1 | 1 | 1 | 1 | 2 | 1 | 1 | 9 |
| | 化学車 | | | | 1 | 1 | | | 1 | 3 |
| | 大型水槽車 | | | | | | 1 | | | 1 |
| | 災害対応特殊車 | 1 | 3 | 1 | 1 | | | 1 | | 2 |
| 救急車 | | 5 | 5 | 8 | 6 | 5 | 8 | 6 | 7 | 50 |
| 輸送車 | 1 | 1 | 1 | 1 | 1 | 1 | 1 | 1 | 1 | 9 |
| 指揮車 | 3 | 1 | 1 | 1 | 1 | 1 | 1 | 1 | 1 | 11 |
| 広報車 | 1 | 1 | 1 | 2 | 1 | 1 | 2 | 1 | 1 | 11 |
| 積載車 | | | | 1 | | | | 1 | | 2 |
| 査察広報車 | 1 | 1 | 1 | 1 | 1 | 1 | 2 | 2 | 1 | 11 |
| 起震車 | 1 | | | | 1 | | | | | 1 |
| 機関員訓練車 | | | | | 1 | 1 | | 2 | | 4 |
| 研修ポンプ車 | 1 | | | | | | | | | 1 |
| 救急研修車 | | | | | 1 | | | | | 1 |
| マイクロバス等 | 1 | | 1 | | 2 | 1 | | 1 | 1 | 7 |
| パトロール車 | | | | | | | | | 1 | 1 |
| その他の車両 | 9 | | | | 3 | 1 | | | | 13 |
| 航空隊電源車 | 1 | | | | | | | | | 1 |
| 原付自転車等 | | 5 | 7 | 11 | 12 | 12 | 17 | 10 | 8 | 82 |
| 消防艇 | | | | 1 | | | | | | 1 |
| 救助艇 | | | | 1 | | | | | | 1 |
| ヘリコプター | 1 | | | | | | | | | 1 |
| 無人航空機 | 1 | | | | | | | | | 1 |
| 計 | 22 | 26 | 29 | 43 | 43 | 37 | 49 | 38 | 37 | 324 |

2 消防団消防自動車等の配置状況

(令和4年4月1日現在)

| 区 別 | 中 区 | | 東 区 | 南 区 | 西 区 | 安 佐 南 区 | 安 佐 北 区 | 安芸区 | 佐伯区 | 計 |
|--------|-----|---|-----|-----|-----|------------|------------|-----|-----|-----|
| | 局 | 中 | 東 | 南 | 西 | 安佐南 | 安佐北 | 安芸 | 佐伯 | |
| 消防ポンプ車 | | | 1 | | | 3 | 14 | 9 | 5 | 32 |
| 積載車 | | 9 | 11 | 12 | 9 | 21 | 34 | 8 | 20 | 124 |
| 連絡車 | 1 | | | | | | | | | 1 |
| 計 | 1 | 9 | 12 | 12 | 9 | 24 | 48 | 17 | 25 | 157 |

別表第10 市有建設車両

(令和3年4月1日現在)

| 局・区 | 課 | 車種 | 台数(内訳) |
|------------|-------------------|-------|-----------|
| 環境局 | 玖谷埋立地管理事務所 | 大型ダンプ | 1 (9.2 t) |
| 環境局 | 玖谷埋立地管理事務所 | 大型ダンプ | 1 (8 t) |
| 環境局 | 玖谷埋立地管理事務所 | 中型ダンプ | 1 (4 t) |
| 環境局 | 玖谷埋立地管理事務所 | 小型ダンプ | 1 (2 t) |
| 環境局 | 玖谷埋立地管理事務所 | 小型ダンプ | 1 (1 t) |
| 都市整備局 | 緑政課 (みどり生きもの協会本部) | 小型ダンプ | 1 (2 t) |
| 都市整備局 | 緑政課 (安佐動物公園) | 小型ダンプ | 1 (2 t) |
| 都市整備局 | 緑政課 (植物公園) | 小型ダンプ | 2 (1 t) |
| 中区 | 維持管理課 | 小型ダンプ | 1 (2 t) |
| 安佐南区 | 維持管理課 | 小型ダンプ | 1 (2 t) |
| 合計 11台 | | | |
| (小型ダンプ 8台) | | | |
| (中型ダンプ 1台) | | | |
| (大型ダンプ 2台) | | | |

別表第11 優先通行標識

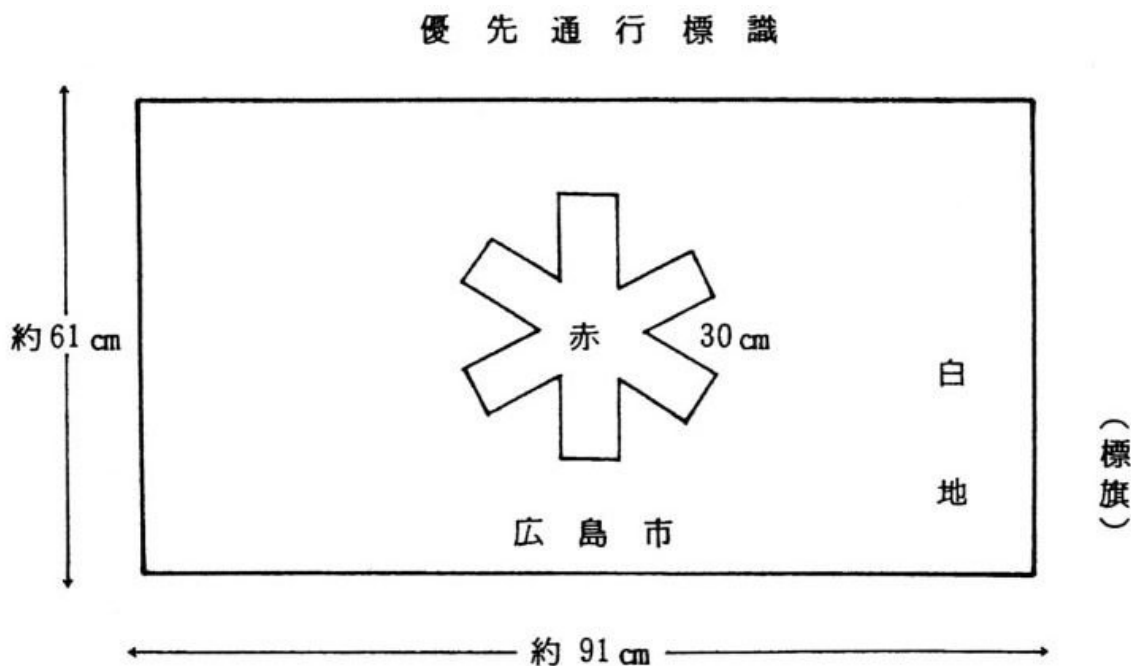

別表第 1 2 水防信号施設等

1 水防信号

| 方法区分 | 警 鐘 信 号 | サイレン信号 |
|--------|--|--|
| 第 1 信号 | ● 休 止 ● 休 止 ● 休 止 | 約 5 秒 約 1 5 秒 約 5 秒 ●— 休 止 ●— |
| 第 2 信号 | ●-●-● ●-●-● ●-●-● | 約 5 秒 約 6 秒 約 5 秒 ●— 休 止 ●— |
| 第 3 信号 | ●-●-●-● ●-●-●-● ●-●-●-● | 約 1 0 秒 約 5 秒 約 1 0 秒 ●— 休 止 ●— |
| 第 4 信号 | 乱 打 | 約 1 分 約 5 秒 約 1 分 ●— 休 止 ●— |
| 備 考 | 1 信号は適宜の時間継続すること。 2 必要があれば警鐘信号とサイレンを併用し得ること。 3 危険が去ったときは口頭伝達をすること。 | |
| (注) | | |
| 第 1 信号 | 河川では量水標が警戒水位、海岸では台風襲来時の危険風向きの風速が毎秒 20 メートル程度に達し、高潮のおそれがあることを知らせるもの | |
| 第 2 信号 | 水防機関に属する者が直ちに出動すべきことを知らせるもの | |
| 第 3 信号 | 当該水防管理団体の区域内に居住するもの全員が出動すべきことを知らせるもの | |
| 第 4 信号 | 必要と認める区域内の居住者に避難のため立ち退くべきことを知らせるもの | |

2 水防信号施設等

(中 区)

| 設 置 場 所 | | 種 別 | |
|------------|-------------|---------------------|------|
| | | 防災行政無線 (屋外スピーカー) | サイレン |
| 中消防署白島出張所 | 白島九軒町12-20 | | ○ |
| 幟町中学校 | 上幟町6-29 | ○ | |
| 広島そごう百貨店 | 基町6-27 | ○ | |
| 中央公園 | 基町15 | ○ | |
| 広島城跡 | 基町21 | ○ | |
| 福屋百貨店 | 胡町6-26 | ○ | |
| 東横イン広島平和大通 | 田中町5-15 | ○ | |
| 広島市消防局 | 大手町五丁目20-12 | ○ | ○ |
| 中区役所 | 国泰寺町一丁目4-21 | ○ | |
| 広島市役所 | 国泰寺町一丁目6-34 | | ○ |
| 東千田公園 | 東千田町一丁目1 | ○ | |
| 平和記念公園 | 中島町1 | ○ | |
| 吉島公園 | 羽衣町16 | ○ | |
| 中消防署江波出張所 | 舟入南六丁目2-1 | | ○ |
| 計 14施設 | | 11 | 4 |

(東 区)

| 設 置 場 所 | | 種 別 | |
|-----------|--------------|---------------------|------|
| | | 防災行政無線 (屋外スピーカー) | サイレン |
| 東区役所 | 東蟹屋町9-38 | ○ | |
| 東消防署 | 光町二丁目12-6 | ○ | ○ |
| 牛田南一丁目集会所 | 二葉の里二丁目6 | ○ | |
| 早稲田中学校 | 牛田早稲田四丁目15-1 | ○ | |
| 新牛田公園 | 牛田新町一丁目8 | ○ | |
| 矢賀小学校 | 矢賀二丁目10-67 | ○ | |
| 高天原墓園 | 矢賀町 | ○ | |
| 東消防署戸坂出張所 | 戸坂出江二丁目9-11 | | ○ |
| 戸坂運動広場 | 戸坂新町三丁目1916 | ○ | |
| 広島城北学園 | 戸坂城山町1-3 | ○ | |
| 中山西第一公園 | 中山西二丁目14 | ○ | |
| 中山上第四公園 | 中山上一丁目7 | ○ | |
| 上温品小学校 | 上温品三丁目4-1 | ○ | |
| 馬木第五公園 | 馬木五丁目1440-1 | ○ | |
| 福木中学校 | 馬木九丁目1-5 | ○ | |
| 東消防署福田出張所 | 福田七丁目2-10 | | ○ |
| 計 16施設 | | 14 | 3 |

(南 区)

| 設 置 場 所 | | 種 別 | |
|-------------------|--------------|---------------------|------|
| | | 防災行政無線 (屋外スピーカー) | サイレン |
| 広島駅新幹線口 | 松原町1 | ○ | |
| 広島市民球場 (マツダスタジアム) | 南蟹屋二丁目3-1 | ○ | |
| 南消防署青崎出張所 | 東青崎町10-25 | | ○ |
| 南消防署 | 的場町二丁目5-14 | ○ | |
| 比治山公園 | 比治山公園1 | ○ | |
| 南区役所 | 皆実町一丁目5-44 | ○ | |
| 広島工業高等学校 | 出汐二丁目4-75 | ○ | |
| 湊崎公園 | 東雲三丁目18 | ○ | |
| 南消防署東本浦出張所 | 東本浦町23-6 | | ○ |
| 黄金山小学校 | 北大河町35-1 | ○ | |
| 南消防署日宇那出張所 | 日宇那町3-6 | | ○ |
| 出島福祉センター | 出島一丁目32-1 | ○ | |
| 出島西公園 | 出島二丁目22 | ○ | |
| 南消防署宇品出張所 | 宇品東二丁目1-46 | ○ | |
| 広島みなと公園 | 宇品海岸一丁目13 | ○ | |
| 南消防署水上出張所 | 宇品海岸二丁目23-39 | ○ | ○ |
| 宇品海岸三丁目 | 宇品海岸三丁目2 | ○ | |
| 広島競輪場 | 宇品海岸三丁目6-40 | ○ | |
| 南消防署似島出張所 | 似島町字家下752-74 | | ○ |
| 計 19施設 | | 15 | 5 |

(西 区)

| 設 置 場 所 | | 種 別 | |
|------------|---------------|---------------------|------|
| | | 防災行政無線 (屋外スピーカー) | サイレン |
| 大芝公園 | 大芝公園2 | ○ | |
| 西消防署三篠出張所 | 三篠町三丁目16-23 | | ○ |
| 横川駅前広場 | 横川新町1 | ○ | |
| 西消防署 | 都町43-10 | ○ | |
| 西区役所 | 福島町二丁目2-1 | ○ | |
| 広島県総合グラウンド | 観音新町二丁目11-124 | ○ | |
| 観音新町四丁目 | 観音新町四丁目13 | ○ | |
| 西消防署己斐出張所 | 己斐中三丁目14-2 | | ○ |
| 西広島駅前広場 | 己斐本町一丁目11 | ○ | |
| 庚午小学校 | 庚午中一丁目15-1 | ○ | |
| 草津公園 | 庚午南二丁目38 | ○ | |
| 鈴が峰公園 | 鈴が峰町46 | ○ | |
| 中央卸売市場 | 草津港一丁目8 | ○ | |
| 西消防署井口出張所 | 商工センター四丁目1-1 | | ○ |
| 商工センター五丁目 | 商工センター五丁目7 | ○ | |
| 広島井口高等学校 | 井口明神二丁目11-1 | ○ | |
| 高須台第三公園 | 高須台五丁目6 | ○ | |
| 古田台公園 | 古田台一丁目12 | ○ | |
| 計 18施設 | | 15 | 3 |

(安佐南区)

| 設 置 場 所 | | 種 別 | |
|-------------|---------------|---------------------|------|
| | | 防災行政無線 (屋外スピーカー) | サイレン |
| 八木分団梅林車庫 | 八木三丁目2-24 | ○ | ○ |
| 細田山公園 | 八木七丁目12 | ○ | ○ |
| 城南中学校 | 川内六丁目8-1 | ○ | |
| 安佐南消防署 | 緑井一丁目10-3 | ○ | |
| 中須一丁目(大町駅) | 中須一丁目47 | ○ | |
| 大町小学校 | 大町西二丁目24-1 | ○ | |
| 安佐南区役所 | 古市一丁目33-14 | ○ | |
| 祇園東中学校 | 西原七丁目16-1 | ○ | |
| 安佐南消防署祇園出張所 | 祇園二丁目48-11 | ○ | ○ |
| 広島経済大学 | 祇園五丁目37-1 | ○ | |
| 山本第四公園 | 山本五丁目67 | ○ | |
| 安田女子大学 | 安東六丁目13-1 | ○ | |
| 安佐南消防署上安出張所 | 上安五丁目8-14 | | ○ |
| 安西小学校 | 高取南二丁目18-1 | ○ | |
| 若葉台中央公園 | 伴北七丁目34 | ○ | |
| 広陵高等学校 | 伴東三丁目14-1 | ○ | |
| 沼田高等学校 | 伴東六丁目1-1 | ○ | |
| 沼田合同庁舎 | 伴東七丁目64-8 | ○ | ○ |
| 伴分団奥畑車庫 | 伴西五丁目1126-1 | ○ | ○ |
| 上奥畑集会所 | 伴西六丁目310 | ○ | ○ |
| 沼田町伴桜ヶ峠口 | 伴西六丁目510 | ○ | |
| 広島修道大学 | 大塚東一丁目1-1 | ○ | |
| 戸山分団阿戸車庫 | 沼田町大字阿戸1416-7 | ○ | ○ |
| 戸山小中学校 | 沼田町大字阿戸3722 | ○ | |
| 戸山分団吉山車庫 | 沼田町大字吉山1393-1 | ○ | ○ |
| 計 25施設 | | 24 | 9 |

(安佐北区)

| 設 置 場 所 | | 種 別 | |
|--------------|-------------|---------------------|------|
| | | 防災行政無線 (屋外スピーカー) | サイレン |
| ふじランド第一公園 | 口田南四丁目28 | ○ | |
| 口田分団矢口車庫 | 口田南七丁目18-22 | | ○ |
| 中山公園 | 落合四丁目16 | ○ | |
| 安佐北消防署高陽出張所 | 真亀一丁目3-6 | | ○ |
| 寺迫公園 | 真亀一丁目9 | ○ | |
| 広島市総合防災センター | 倉掛二丁目33-1 | ○ | |
| 深川第二公園 | 深川四丁目8 | ○ | ○ |
| 小河原・上深川集会所 | 小河原町160-1 | ○ | |
| 狩留家集会所 | 狩留家町3144-4 | ○ | |
| 明神公園(可部駅) | 可部二丁目37 | ○ | |
| 安佐北区総合福祉センター | 可部三丁目19-22 | ○ | |
| 寺山公園 | 可部東四丁目28 | ○ | |
| 安佐北消防署 | 可部南四丁目26-13 | ○ | ○ |
| 北部子ども療育センター | 可部南五丁目8-70 | ○ | |
| 亀山南小学校 | 亀山南三丁目28-2 | ○ | |
| 亀山分団亀山西車庫 | 亀山西二丁目3-1 | ○ | ○ |
| 三入公民館 | 三入五丁目15-9 | ○ | |
| 桐陽台公園 | 三入東二丁目6 | ○ | |

(安佐北区)

| 設 置 場 所 | | 種 別 | |
|-------------|----------------|---------------------|------|
| | | 防災行政無線 (屋外スピーカー) | サイレン |
| 大林小学校 | 大林四丁目14-1 | ○ | |
| 旧三入分団南原車庫 | 可部町大字南原226-3 | ○ | ○ |
| 中河内集会所 | 可部町大字勝木520 | ○ | ○ |
| 久地分団幸ノ神車庫 | 安佐町大字久地381-10 | ○ | ○ |
| 宇賀神社 | 安佐町大字久地7681 | ○ | |
| 宮野神社 | 安佐町大字宮野61-1 | ○ | |
| 日浦分団筒瀬車庫 | 安佐町大字筒瀬559-1 | ○ | ○ |
| 小河内分団小浜車庫 | 安佐町大字小河内659-2 | ○ | ○ |
| 旧小河内小学校 | 安佐町大字小河内4734 | ○ | |
| 鈴張分団東車庫 | 安佐町大字鈴張760-3 | ○ | ○ |
| 鈴張小学校 | 安佐町大字鈴張1896 | ○ | |
| 鈴張分団西車庫 | 安佐町大字鈴張4366-4 | ○ | ○ |
| 安佐北消防署安佐出張所 | 安佐町大字飯室3052-1 | | ○ |
| 久地南小学校 | 安佐町大字くすの木台55-1 | ○ | |
| 日浦公民館 | あさひが丘三丁目23-13 | | ○ |
| 井原小学校 | 白木町大字井原825 | ○ | |
| 志屋小学校 | 白木町大字志路3890-1 | ○ | |
| 志路第一調整池 | 白木町大字志路6012-1 | ○ | |
| 白木中学校 | 白木町大字市川1428 | ○ | |
| 安佐北消防署白木出張所 | 白木町大字市川1533-5 | | ○ |
| 桧山集会所 | 白木町大字市川6363-1 | ○ | ○ |
| 三田小学校 | 白木町大字三田2649 | ○ | |
| 白木町三田福永地区 | 白木町大字三田5961-3 | ○ | |
| 白木町三田弥谷地区 | 白木町大字三田8265 | ○ | |
| 計 42施設 | | 37 | 16 |

(安芸区)

| 設 置 場 所 | | 種 別 | |
|--------------|-------------|---------------------|------|
| | | 防災行政無線 (屋外スピーカー) | サイレン |
| 安芸区役所 | 船越南三丁目4-36 | ○ | |
| 畑賀小学校 | 畑賀三丁目28-16 | ○ | ○ |
| 瀬野川中学校 | 中野四丁目24-1 | ○ | |
| 安芸区スポーツセンター | 中野東二丁目3-1 | ○ | |
| みどり坂第八公園 | 瀬野西三丁目25 | ○ | ○ |
| 瀬野分団中原車庫 | 上瀬野一丁目18-14 | ○ | ○ |
| 上大山集会所 | 上瀬野町139-8 | ○ | ○ |
| 阿戸町弓張松 | 阿戸町1933-1 | ○ | |
| 阿戸生活改善センター | 阿戸町4020-1 | ○ | ○ |
| 安芸区役所阿戸出張所 | 阿戸町6257-2 | ○ | ○ |
| 県立安芸南高等学校 | 矢野西二丁目15-1 | ○ | |
| 安芸区役所矢野出張所 | 矢野東五丁目7-18 | ○ | |
| 矢野ニュータウン第六公園 | 矢野南三丁目36 | ○ | |
| 寺屋敷集会所 | 矢野町740-3 | ○ | |
| 寺屋敷団地自治会倉庫 | 矢野町752-747 | ○ | ○ |
| 計 15施設 | | 15 | 7 |

(佐伯区)

| 設 置 場 所 | | 種 別 | |
|--------------|-----------------|---------------------|------|
| | | 防災行政無線 (屋外スピーカー) | サイレン |
| 石内南中央公園 | 石内南四丁目1 | ○ | ○ |
| 五月が丘小学校 | 五月が丘二丁目22-1 | ○ | |
| 八幡分団美鈴が丘車庫 | 美鈴が丘南三丁目1-2 | ○ | ○ |
| 五日市中学校 | 五日市中央六丁目4-1 | ○ | |
| 佐伯消防署 | 五日市中央七丁目25-18 | ○ | |
| 佐伯区役所 | 海老園二丁目5-28 | ○ | ○ |
| 海老山公園(五日市駅) | 海老山町6 | ○ | |
| 広島工業大学 | 三宅二丁目1-1 | ○ | |
| 廿日市高等学校グラウンド | 美の里二丁目7 | ○ | |
| 彩が丘小学校 | 河内南二丁目10-1 | ○ | |
| 河内公民館 | 五日市町大字上河内537 | ○ | |
| 河内分団白川車庫 | 五日市町大字下河内1238-4 | ○ | ○ |
| 杉並台公園 | 杉並台64 | ○ | |
| 津伏集会所 | 湯来町大字下530-3 | ○ | |
| 下地区集会所 | 湯来町大字下1241 | ○ | |
| 下五原集会所 | 湯来町大字下1503-2 | ○ | ○ |
| 桐集会所 | 湯来町大字白砂583 | ○ | |
| 八幡原中央集会所 | 湯来町大字白砂2798-6 | ○ | ○ |
| 上多田集会所 | 湯来町大字多田523-1 | ○ | |
| 湯来町来栖根地区 | 湯来町大字多田1923-2 | ○ | ○ |
| 日入谷集会所 | 湯来町大字多田2076-1 | ○ | |
| 湯来西公民館 | 湯来町大字多田2712 | ○ | |
| 湯来町葛原地区 | 湯来町大字葛原1473-3 | ○ | ○ |
| 砂谷中学校 | 湯来町大字伏谷5-1 | ○ | |
| 大森集会所 | 湯来町大字伏谷1499 | ○ | |
| 湯来東小学校 | 湯来町大字麦谷1803-1 | ○ | |
| 湯来中学校 | 湯来町大字和田112 | ○ | |
| 佐伯消防署湯来出張所 | 湯来町大字和田224 | | ○ |
| 下和田集会所 | 湯来町大字和田1021-3 | ○ | |
| 計 29施設 | | 28 | 9 |

別表第13

身 分 証 票

| | | | | | | | | | |
|---|--|----|----|---|----|---|--|--|---|
| <p>水 防 職 員 証</p> | | | | | | | | | |
| <table border="1"><tr><td style="text-align: center;">令和</td><td style="text-align: center;">・</td><td style="text-align: center;">・</td><td style="text-align: center;">交付</td></tr><tr><td style="text-align: center;">第</td><td colspan="2"></td><td style="text-align: center;">号</td></tr></table> | | 令和 | ・ | ・ | 交付 | 第 | | | 号 |
| 令和 | ・ | ・ | 交付 | | | | | | |
| 第 | | | 号 | | | | | | |
| 所 属 名 | <p>1 水防法第49条第2項の規定により必要な土地に立ち入るときは必ず本証を携帯し、関係人の請求があったときはこれを提示しなければならない。 2 本証は他人に貸与し、又は譲渡してはならない。 3 本証の記載事項に変動があったときは、直ちに返還しなければならない。</p> | | | | | | | | |
| 職 名 | | | | | | | | | |
| 氏 名 | | | | | | | | | |
| 生 年 月 日 | | | | | | | | | |
| 所属長氏名 | | | | | | | | | |
| 印 | | | | | | | | | |

(表)

(裏)

別表第14

水防活動実績報告書

(作成責任者)

印

| | | | | | | | | | | | | | |
|-------------------------|------------------------|----|------|-----|---|---------|-----|--------------|---|--------|---|---|---|
| 管 理 団 体 名 | | | | | | | | | 指定・非指定の別 | | | | |
| 水防実施時の台風名・豪雨名 | | | | | | | | | 報 告 年 月 日 | 令 和 | 年 | 月 | 日 |
| 場 所 | 右 川 岸 地先 m 左 | | | | | | | 管 理 分 団 体 | 県支出分 | 計 | | | |
| 日 時 | 自 年 月 日 時 至 年 月 日 時 | | | | | | | | | | | | |
| 出動人員数 | 消防局 | 市 | 消防団員 | その他 | 計 | 所 要 経 費 | 人件費 | 手 当 | | | | | |
| | 人 | 人 | 人 | 人 | 人 | | 計 | その他 | | | | | |
| 水防作業の概況及び工法 | 工法 箇所 m | | | | | | | 物 件 費 | 資材費 | | | | |
| | | | | | | | | | 器材費 | | | | |
| | | | | | | | | | 燃料費 | | | | |
| | | | | | | | | | 雑 費 | | | | |
| | | | | | | | | | 計 | | | | |
| | | | | | | | | | 合 計 | | | | |
| 水防の効 果 | 水防の結果 | 堤防 | 田 | 畑 | 家 | 鉄道 | 道路 | 人口 | 使 用 資 材 | か ま す | 枚 | 枚 | 枚 |
| | | m | ha | ha | 戸 | m | m | 人 | | P. P土俵 | 枚 | 枚 | 枚 |
| 水防の被 害 | 被害 | 堤防 | 田 | 畑 | 家 | 鉄道 | 道路 | 人口 | 丸 太 | 本 | 本 | 本 | |
| | | m | ha | ha | 戸 | m | m | 人 | む し ろ | 枚 | 枚 | 枚 | |
| | | | | | | | | | な わ | 卷 | 卷 | 卷 | |
| | | | | | | | | | 丸 太 | 本 | 本 | 本 | |
| | | | | | | | | | | | | | |
| | | | | | | | | | | | | | |
| 他 の 団 体 よ り の 応 援 の 状 況 | | | | | | | | | 立退きの状況及びそれを指示した理由 | | | | |
| 居 住 者 の 出 動 状 況 | | | | | | | | | 水防功労者の氏名・年齢・所属及びその功績概要 | | | | |
| 警 察 の 援 助 状 況 | | | | | | | | | 堤防その他の施設等の異常の有無及び緊急工事を要するものが生じた時はその場所及び損傷状況 | | | | |
| 現 場 の 指 導 者 氏 名 | | | | | | | | | 水防活動に関する自己批判 | | | | |
| 水防関係者の死傷 | | | | | | | | | 備 考 | | | | |

別表第 1 5

作成例

| 令和〇〇年台風〇号における水防活動 (〇〇県〇〇市消防団・令和〇〇年〇月〇日) | | | |
|--|--|---------------------------------|----------|
| 〇概要 〇〇市消防団は、令和〇〇年〇月〇日、台風〇号の影響に伴う集中豪雨に際し、延べ〇部隊〇名が出動。市内では、1時間雨量〇〇mm を超える豪雨により河川が増水。各地で越水により床上浸水等の被害を受ける危険な状況の中、堤防への土のう積みや住民の避難誘導、人命救助を行い人的被害の軽減のため活動した。 | | | |
| 活動時間 〇月〇日～〇月 〇日約〇時間 | 出動延人数 〇人 | 主な活動内容 ・土のう積み(〇袋) ・排水作業〇件 | 水防箇所実施地図 |
| 水防活動または被害状況写真 〇川右岸 積み土のう工 | 水防活動または被害状況写真 〇地区 浸水被害 | | |