

費目	人件費	No. 52
----	-----	--------

領収書

ひろしま清風会 様

金額

11,718 円

但 1月分 交通費

2023年 1月 20 日
上記正に領収いたしました

備考

会派職員交通費 1月分

1 件 / 11,718 円

費目	人件費	No. 53
----	-----	--------

納入告知書 納付書 領収証書

国庫金 厚生保険

年度 年金特別会計 内閣府及び厚生労働省所管 取扱庁番号 取扱庁名
 4 0343 6375 00064743 厚生労働省年金局(広島東)



納付月 令和 4年 12月分
 納付期限 令和 5年 1月31日
右記のとおり納付してください。
 令和 5年 1月23日

健康 勘 定 健康 保 険 料 43635 円	厚 生 年 金 勘 定 厚 生 年 金 保 険 料 68076 円	子 ども ・ 子 育 て 支 援 勘 定 子 ども ・ 子 育 て 拠 出 金 1339 円
-------------------------------	---	--

納付目的
 健康保険料
 厚生年金保険料
 子ども子育て拠出金
 令和 4年度

事業所整理記号 87ヒニ	事業所番号 00005	うち証券受領 円
収納機関番号 00500	納付番号	確認番号

証券受領
 全部 一部

合 計 額											
千	百	十	億	千	百	十	万	千	百	十	円
				¥	1	1	3	0	5	0	

内閣府及び厚生労働省所管
 年金特別会計

納付場所 日本銀行本店、支店、代理店、歳入代理店又は日本年金機構

広島東 年金事務所
 期限内に完納されなかったときは、延滞金の納付を要します。
 (健康保険法第181条、同法附則第9条、厚生年金保険法第87条、
 同法附則第17条の14、子ども・子育て支援法第71条)
 非済の充當の順序は、元本に充て、次いで延滞金に充てる。
 歳入徴収官

厚生労働省年金局事業管理課長

730-0042 広島市 中区 国泰寺町
 1-6-34
 広島市議会 ひろしま清風会
 2643 87-ヒニ 00005 090412
 様

上記の合計額を領収しました。

 (納付者渡し)

年金事務所の窓口以外で、日本年金機構の職員がこの領収証書により領収することはありません。
 この納入告知書(納付書)はPay-easy(ペイジー)対応のATM、インターネットバンキング等を利用して納付することができます。

翌年度5月1日以降現年度歳入組入

¥113,050のうち事業主負担分¥57,194を支出

備考

会派職員健康保険・厚生年金事業主負担分・12月・賞与分

1 件 / 57,194 円

費目 人件費

No. 54

領 収 証

定野和広様 令和5年 2月 1日

★ ¥ 68,820 =

但 アイトパス (令和5年1月1日~1月31日分)
上記正に領収いたしました @930 x 74名

内 訳 事務作業. 電話対応. 車検対応

税抜金額

消費税額等(%)

コクヨ ウケ-1048

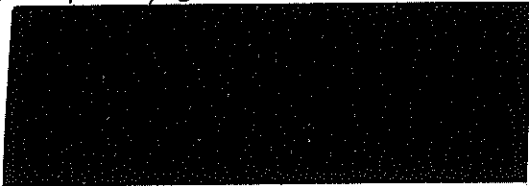

備考

事務所職員給与1月分 50%

1 件 / 34,410 円

費目

人件費

No. 55

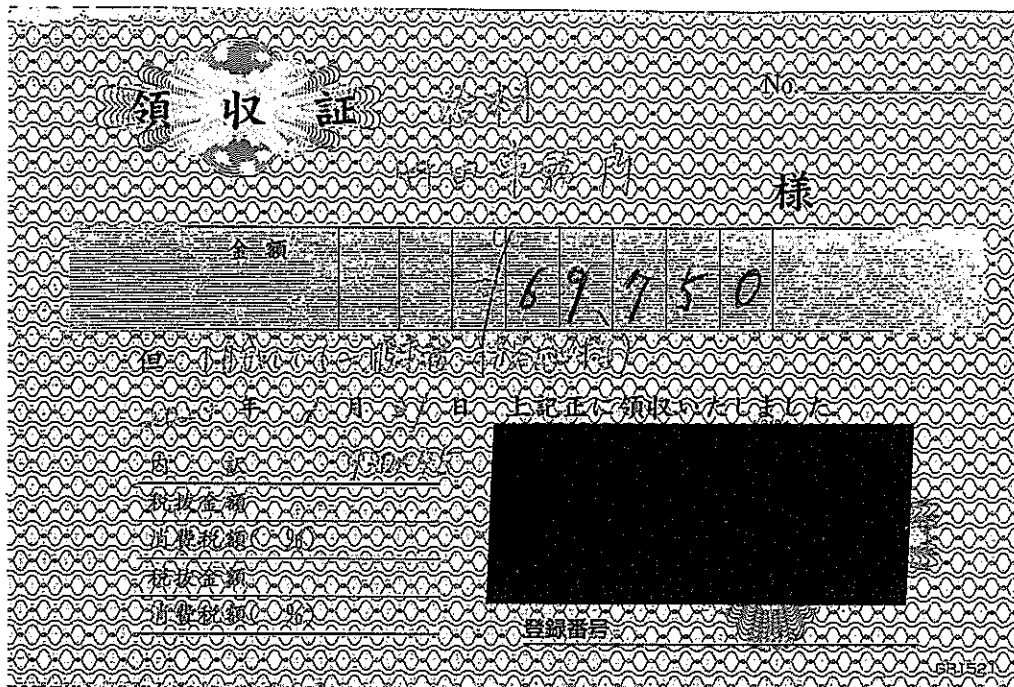

備考

事務所職員給与1月分 50%

1 件 / 34,875 円

費目	人件費	No. 56
----	-----	--------

領 収 証 森 島 秀 治 様 No. _____

金額	185,000
----	---------

内 訳
 現金 但 25年1月分報酬
 小切手 25年1月25日 上記正に領収いたしました
 手形

消費税額等(3%)
 消費税額等(3%)

登録番号

CB16-2

$$85,000 \times \frac{1}{2} = 42,500$$

領 収 証 森 島 秀 治 様 No. _____

金額	12,180
----	--------

内 訳
 現金 但 25年1月分交通費
 小切手 25年1月25日 上記正に領収いたしました
 手形

消費税額等(3%)
 消費税額等(3%)

登録番号

CB16-2

$$12,180 \times \frac{1}{2} = 6,090$$

備考 事務所職員給与1月分 50%・事務所職員交通費1月分 50% 2 件 / 48,590 円
 (乗客対応・資料整理等)

費目	人件費	No. 57
----	-----	--------

領収書

ひろしま清風会 様

金額

11,718 円

但 2月分 交通費

2023年 2月 21 日
上記正に領収いたしました

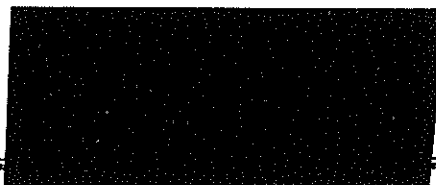

備考

会派職員交通費 2月分

1 件 / 11,718 円

費目	人件費	No. 58
----	-----	--------

納入告知書 納付書 領収証書

国庫金 厚生保険

年度 4 年金特別会計 0343 内閣府及び厚生労働省所管 6375 取扱い番号 00064743 取扱庁名 厚生労働省年金局(広島東)



納付目的
令和5年
1月分

納付期限
令和5年
2月28日

令和5年
2月16日

健康勘定	健康保険料	22287 円
------	-------	---------

厚生年金勘定	厚生年金保険料	34770 円
--------	---------	---------

子ども・子育て支援勘定	子ども・子育て拠出金	684 円
-------------	------------	-------

納付目的
健康保険料
厚生年金保険料
子ども・子育て拠出金
令和4年度

事業所整理記号	事業所番号	うち証券受領
87ヒニ	00005	円
収納機関番号	納付番号	確認番号
00500		

合計額											
千	百	十	億	千	百	十	万	千	百	十	円
							5	7	7	4	1

内閣府及び厚生労働省所管
年金特別会計

納付場所 日本銀行本店、支店、代理店、歳入代理店又は日本年金機構

広島東 年金事務所
この期限内に完納されなかったときは、延滞金の納付を要します。
方法 (健康保険法第181条、同法附則第9条、厚生年金保険法第87条、同法附則第17条の14、子ども・子育て支援法第71条)
并納の充當の順序は、元本に充て、次いで延滞金に充てる。
歳入徴収官
厚生労働省年金局事業管理課長

730-0042 広島市 中区 国泰寺町
1-6-34
広島市議会 ひろしま清風会
2643 87-ヒニ 00005 090501
様

上記の合計額を領収しました。
(領収日付等)
出納
5. 2. 24
広島銀行
(納付書受領)

年金事務所の窓口以外で、日本年金機構の職員がこの領収証書により領収することはありません。
この納入告知書(納付書)はPay-easy(ペイジー)対応のATM、インターネットバンキング等を利用して納付することができます。

翌年度5月1日以降現年度歳入組入

¥57,741のうち事業主負担分¥29,212を支出

備考 会派職員健康保険・厚生年金事業主負担分 1月分 1件 / 29,212 円

費目

人件費

No. 59

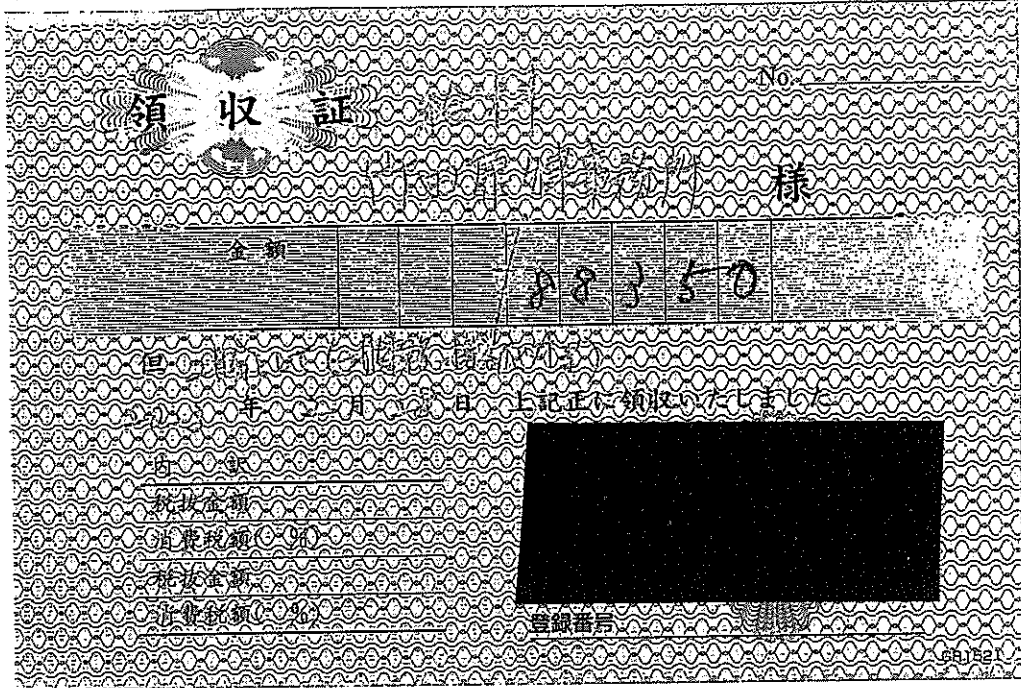

備考

事務所職員給与2月分 50%

1 件 / 44,175 円

費目	人件費	No. 61
----	-----	--------

領 収 証

定野和夫様 令和5年3月2日

★ ¥ 67,890

但アルバイト代 (令和5年2月1日~2月28日分)

上記正に領収いたしました @930円 x 7人

内訳 事務作業-電治村、事務村

税抜金額

消費税額等(%)

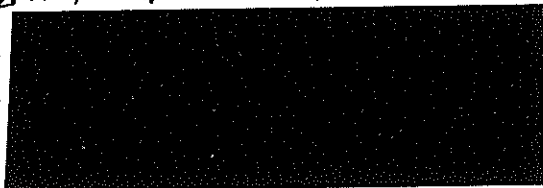

コクヨ ウケ-1048

備考

事務所職員給与2月分 50%

1 件 / 33,945 円

費目

人件費

No. 62

領収証 桑田 恭子 様 No.

金額

192000

内訳

現金

小切手

手形

消費税額等 (%)

消費税額等 (%)

但し4月12日給与所給分22,000円(100×92%)

令和5年1月10日 上記正に領収いたしました

(銀行振込)

口座番号 102-10210210

GF1621

備考

事務所職員給与12月分 50%

1 件 / 46,000 円

費目	人件費	No. 63
----	-----	--------

領収証		桑田 恭子 様	No. _____
金額		191,000	
内訳	但令5年 1月分事務補助員給与(7 @1000×91人)		
現金	5年2月10日 上記正に領収いたしました		
小切手	(自信55封じ印付)		
手形	(電話 課外補助員)		
消費税額等(%)	XXXXXXXXXX		
消費税額等(%)	XXXXXXXXXX		

<p>備考 事務所職員給与1月分 50%</p>	<p>1 件 / 45,500 円</p>
------------------------------	-----------------------

費目	人件費	No. 64
----	-----	--------

領収書

ひろしま清風会 様

金額

11,718 円

但 3月分 交通費

2023年 3月 20 日
上記正に領収いたしました

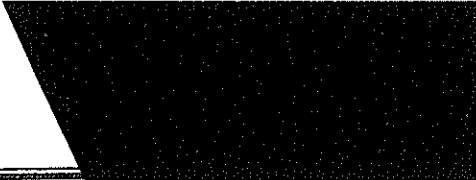

備考

会派職員交通費 3月分

1 件 / 11,718 円

費目	人件費	No. 65
----	-----	--------

納入告知書 納付書* 領収証書

国庫金 厚生保険

年度 4 年金特別会計 0343 内閣府及び厚生労働省管 6375 取扱庁番号 00064743 取扱庁名 厚生労働省年金局(広島東)



支払期日 令和5年2月分
支払期日 令和5年3月31日
支払期日 令和5年3月20日

健康勘定 健康保険料 22287 円	厚生年金勘定 厚生年金保険料 34770 円	子ども・子育て支援勘定 子ども・子育て拠出金 684 円
--------------------------	------------------------------	------------------------------------

納付目的
健康保険料
厚生年金保険料
子ども・子育て拠出金
令和4年度

事業所整理記号 87ヒニ	事業所番号 00005	うち証券受領 円
収納機関番号 00500	納付番号	確認番号

証券受領 全部 一部	合計額 千 百 十 億 千 百 十 万 千 百 十 円 ¥ 5 7 7 4 1
---------------	---

内閣府及び厚生労働省所管
年金特別会計

納付場所 日本銀行本店、支店、代理店、歳入代理店又は日本年金機構
広島東 年金事務所
期限内に完納されなかったときは、延滞金の納付を要します。
(健康保険法第181条、同法附則第9条、厚生年金保険法第87条、同法附則第17条の14、子ども・子育て支援法第71条)
非済の充当の順序は、元本に充て、次いで延滞金に充てる。
歳入徴収官
厚生労働省年金局事業管理課長

730-0042 広島市 中区 国泰寺町
1-6-34
広島市議会 ひろしま清風会
2643 87-ヒニ 00005 090502 様

上記の合計額を領収しました。
(領収日付等)
出納
5. 3. 24
広島銀行
広島支店
(納付者渡し)

金融機関の窓口以外で、日本年金機構の職員がこの領収証書により領収することはありません。
この納入告知書(納付書)はPay-easy(ペイジー)対応のATM、インターネットバンキング等を利用して納付することができます。

翌年度5月1日以降現年度歳入組入

¥57,741のうち事業主負担分¥29,212を支出

備考 会派職員健康保険・厚生年金事業主負担分 2月分 1件 / 29,212 円

費目

人件費

No. 67

領 収 証

定野和広 様 令和4年 12月 28日

★ ¥ 77,610 -

但 アルバイト代として (令和4年12月1日~12月28日分)

上記正に領収いたしました 77千x@930円

= 71610円

内 訳

税抜金額

消費税額等(%)

コクヨ ウケ-1048

備考

事務所職員給与12月分 50%

1 件 / 35,805 円

費目

人件費

No. 68

領 収 証

定野 和宏 様 令和5年 4月 12日

★ ¥ 95,790 -

但アルバイト代として (令和5年3月1日~3月31日分)

上記正に領収いたしました 103丸×@930円

内 訳 事務作業・業務対応・電話対応 = 95790円

税抜金額

消費税額等(%)

コクヨ ウケ-1048

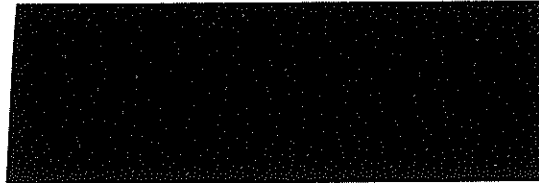

備考

事務所職員給与3月分 50%

1 件 / 47,895 円

費目	人件費	No. 69
----	-----	--------

領収証 森島秀治様 No. _____

金額	¥ 85,000
----	----------

内訳
現金 現金 85,000分報酬
 小切手 R5年3月24日 上記正に領収いたしました
 手形

消費税額等(%)
消費税額等(%)

登録番号 

$85,000 \times 1/2 = 42,500$

領収証 森島秀治様 No. _____

金額	¥ 12,180
----	----------

内訳
現金 現金 12,180分交通費
 小切手 R5年3月24日 上記正に領収いたしました
 手形

消費税額等(%)
消費税額等(%)

登録番号 

$12,180 \times 1/2 = 6,090$

(来客の接遇及び資料整理等)

備考

事務所職員給与3月分 50%・事務所職員交通費3月分 50%

2件 / 48,590 円

費目	人件費	No. 70
----	-----	--------

領 収 証		桑田 恭子 様	No. _____
金額	9,300.00		
内訳	但令25年2月分の事務所職員給与等(①1000×93%)		
現金	令和5年3月10日 上記正に領収いたしました		
小切手			
手形			
消費税額等(%)	(通信5%×9300)		
消費税額等(%)	(東京 橋本区 4000)		

GR142

備考

事務所職員給与2月分 50%

1 件 / 46,500 円

費目	人件費	No. 71
----	-----	--------

納入告知書 納付書 領収証書

国庫金

厚生保険

年度 年金特別会計 内閣府及び厚生労働省所管 取扱庁番号
 5 0343 6375 00064743

取扱庁名 厚生労働省年金局(広島東)



交付目的月 令和 5年 3月分
 交付期限 令和 5年 5月1日 右記のとおり納付してください。
 令和 5年 4月19日

健康勘定	健康保険料
30641 円	

厚生年金勘定	厚生年金保険料
47763 円	

子ども・子育て支援勘定	子ども・子育て拠出金
939 円	

納付目的
 健康保険料
 厚生年金保険料
 子ども・子育て拠出金
 令和 5年度

事業所整理記号	事業所番号	うち証券受領
87ヒニ	00005	円
収納機関番号	納付番号	確認番号
00500		

証券受領
 全部 一部

合計額										
千	百	十	億	千	百	十	万	千	百	十
							7	9	3	43

内閣府及び厚生労働省所管
 年金特別会計

納付場所 日本銀行本店、支店、代理店、歳入代理店又は日本年金機構

広島東 年金事務所
 口座の 期限内に完納されなかったときは、延滞金の納付を要します。
 計算方法 (健康保険法第181条、同法附則第9条、厚生年金保険法第87条、同法附則第17条の14、子ども・子育て支援法第71条)
 弁済の充当の順序は、元本に充て、次いで延滞金に充てて。
 歳入徴収官

730-0042 広島市 中区 国泰寺町
 1-6-34

広島市議会 ひろしま清風会
 2643 87-ヒニ 00005 090503

様

上記の合計額を領収しました。
 (領収日付等)



※金事務所の窓口以外で、日本年金機構の職員がこの領収証書により領収することはありません。
 ※この納入告知書(納付書)はPay-easy(ペイジー)対応のATM、インターネットバンキング等を利用して納付することができます。

翌年度5月1日以降現年度歳入組入

¥79,343のうち事業主負担分¥40,141を支出

備考

会派職員健康保険・厚生年金事業主負担分 3月・春季賞与分

1件 / 40,141 円