

# 消 防 年 報

令和3年(2021年)版



消防音楽隊創立60周年  
「第50回定期演奏会」を無観客で開催



広島市消防局

HIROSHIMA CITY FIRE SERVICES BUREAU

## 利 用 上 の 注 意

- 1 本書において「年」とあるのは暦年（1月～12月）を表し、「年度」とあるのは会計年度（4月～翌年3月）で、「○年△月末」とあるのは調査年月を表しており、令和元年中の統計は、平成31年1月1日から4月30日までを含んだものである。
- 2 統計図及び統計表の数値は、原則として小数点以下第二位を四捨五入しているため、総比率が100%とならない場合がある。
- 3 当消防局は、平成19年4月1日から、隣接する消防組合に加入していた安芸区及び佐伯区湯来地区の消防事務を直轄するとともに、安芸郡海田町・坂町・熊野町、山県郡安芸太田町及び廿日市市吉和地区の消防事務（消防団に関する事務並びに消防水利施設の設置、維持及び管理に関する事務を除く）を受託している。

# 目 次

## 概 要

|                   |    |
|-------------------|----|
| 広島市消防局の管内情勢.....  | 2  |
| 広島消防のあゆみ(概要)..... | 4  |
| 消防局の組織.....       | 9  |
| 消防団の組織.....       | 10 |
| 消防職員.....         | 11 |
| 消防予算.....         | 12 |
| 消防航空隊.....        | 13 |
| 救急救命士養成所.....     | 14 |
| 広島市総合防災センター.....  | 15 |
| 消防音楽隊.....        | 16 |
| 広報・広聴活動.....      | 17 |
| 応援協定・業務協定.....    | 19 |

## 災害の概況と推移

|         |    |
|---------|----|
| 火災..... | 22 |
| 救助..... | 24 |
| 救急..... | 25 |

## 統計資料

|                                      |    |
|--------------------------------------|----|
| 第1表 消防予算及び決算.....                    | 28 |
| 第2表 消防費財源内訳.....                     | 29 |
| 第3表 令和3年度消防費決算.....                  | 29 |
| 第4表 市予算・決算と消防予算・決算の比較<br>.....       | 29 |
| 第5表 消防庁舎等の現況.....                    | 30 |
| 第6表 職員の年齢・勤続年数.....                  | 31 |
| 第7表 消防吏員採用試験状況.....                  | 32 |
| 第8表 火災予防条例等に基づく各種届出<br>事務処理状況.....   | 33 |
| 第9表 特殊対象物状況.....                     | 34 |
| 第10表 特殊対象物査察状況及び危険物<br>製造所等査察状況..... | 35 |

|                                      |    |
|--------------------------------------|----|
| 第11表 違反処理状況.....                     | 35 |
| 第12表 危険物施設状況.....                    | 35 |
| 第13表 高圧ガス施設状況.....                   | 36 |
| 第14表 火薬類施設状況.....                    | 37 |
| 第15表 高圧ガス・火薬類事務処理状況.....             | 38 |
| 第16表 高圧ガス・火薬施設査察状況.....              | 39 |
| 第17表 火災概況.....                       | 40 |
| 第18表 各種講習会実施状況.....                  | 42 |
| 第19表 救助活動状況.....                     | 43 |
| 第20表 救助出動人員.....                     | 43 |
| 第21表 消防水利の現況.....                    | 44 |
| 第22表 内容別119番受信状況.....                | 45 |
| 第23表 通信指令業務処理状況.....                 | 45 |
| 第24表 消防航空隊活動状況.....                  | 46 |
| 第25表 救急出動状況.....                     | 48 |
| 第26表 救急隊別出動件数・平均所要時間・<br>特定行為件数..... | 50 |
| 第27表 応急手当普及啓発実施状況.....               | 52 |
| 第28表 消防車両等の配置状況.....                 | 54 |
| 第29表 消防団員数・装備・車庫等の状況.....            | 56 |
| 第30表 消防団員の年報酬・出務報酬.....              | 63 |
| 第31表 消防団員の年齢.....                    | 63 |
| 第32表 消防団員の在職年数.....                  | 63 |



# 概 要



# 広島市消防局の管内情勢

広島市は、中国山地を背にし、前面を瀬戸内に接する広島県南西部に位置している。

標高 600m の山岳を中心とする山地部が、東、西、北の三方から平地を囲んでおり、平地部は太田川の河口デルタをはじめ、各河川に沿って形成されている低地、大地などからなり、デルタ市街地は、6本の河川が分脈して広島湾に注いでいる。また、昭和 46 年以降、周辺町村との合併によって市域面積が 906.69 km<sup>2</sup> に拡大した。

当消防局は、海田地区消防組合及び山県西部消防組合の解散に伴い、平成 19 年 4 月 1 日から安芸区及び佐伯区湯来地区の消防事務を直轄するとともに、安芸郡海田町・坂町・熊野町、山県郡安芸太田町及び廿日市市吉和地区の消防事務を受託し、北は山口県・島根県、南は呉市・東広島市に面し、現在、管内面積は約 1,457 km<sup>2</sup> となっている。

## 1 広島市消防局管内図

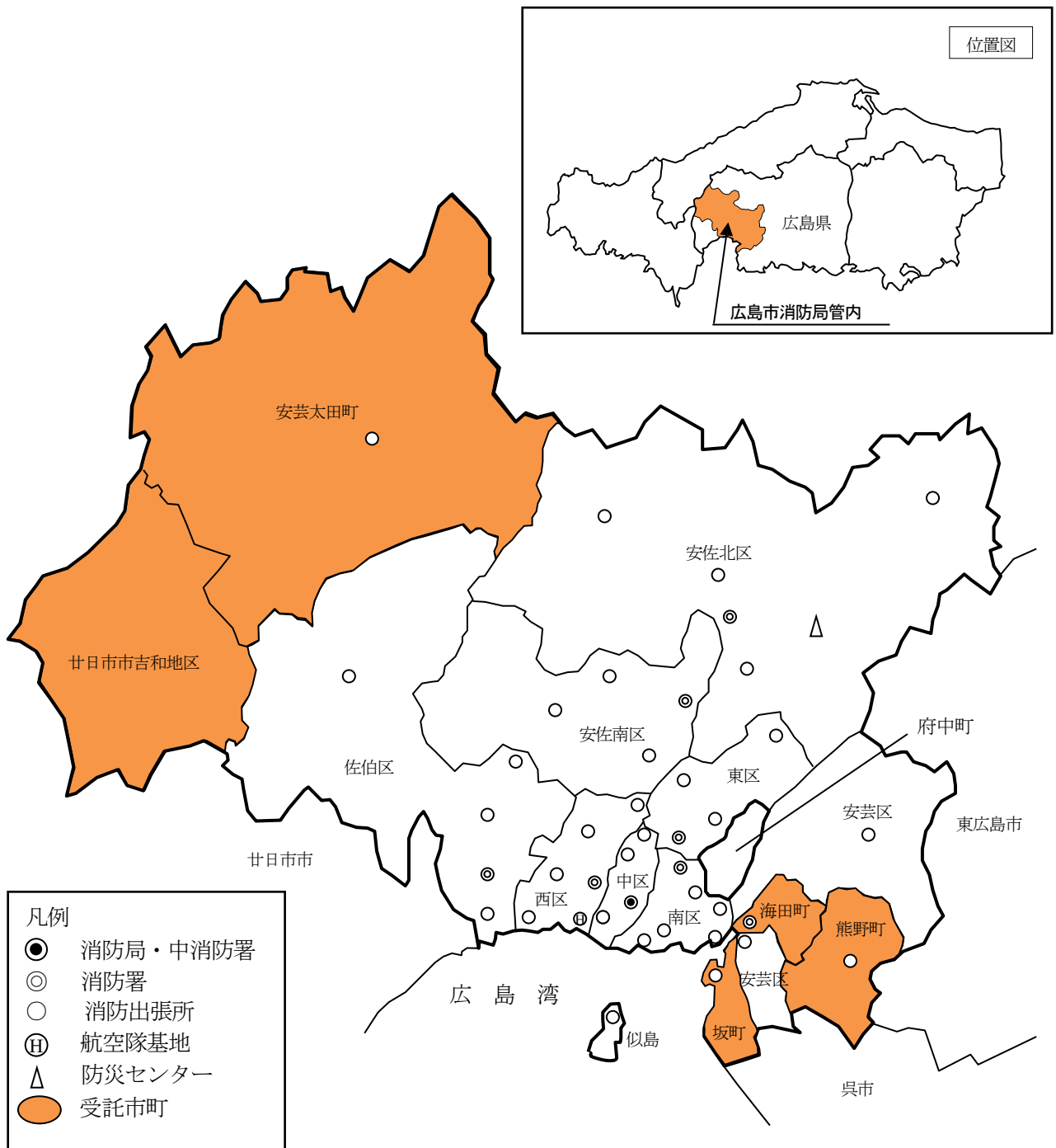

## 2 消防力の整備状況等

単位：km<sup>2</sup>、世帯、人、件

| 局署別            | 署所数           | 面積       | 世帯数     | 人口        | 消防<br>吏員 | 消防吏員<br>1人当たり |     |       | 消防ポンプ車<br>1台当たり |        |        | 火<br>災<br>件<br>数 | 救急出動<br>件<br>数 |
|----------------|---------------|----------|---------|-----------|----------|---------------|-----|-------|-----------------|--------|--------|------------------|----------------|
|                |               |          |         |           |          | 面 積           | 世帯数 | 人 口   | 面 積             | 世帯数    | 人 口    |                  |                |
| 総 数            | 8 署<br>32 出張所 | 1,457.33 | 609,976 | 1,259,535 | 1,344    | 1.08          | 454 | 937   | 18.22           | 7,625  | 15,744 | 247              | 59,359         |
| 消 防 局          | —             | —        | —       | —         | 134      | —             | —   | —     | —               | —      | —      | —                | 46             |
| 中消防署           | 1 署<br>3 出張所  | 15.32    | 79,290  | 136,343   | 135      | 0.11          | 587 | 1,010 | 2.55            | 13,215 | 22,724 | 29               | 8,647          |
| 東消防署           | 1 署<br>3 出張所  | 39.42    | 56,997  | 118,738   | 128      | 0.31          | 445 | 928   | 4.38            | 6,333  | 13,193 | 20               | 6,032          |
| 南消防署           | 1 署<br>6 出張所  | 26.46    | 71,597  | 141,310   | 172      | 0.15          | 416 | 822   | 2.21            | 5,966  | 11,776 | 35               | 9,190          |
| 西消防署           | 1 署<br>4 出張所  | 35.61    | 95,311  | 187,173   | 148      | 0.24          | 644 | 1,265 | 3.56            | 9,531  | 18,717 | 31               | 9,510          |
| 安 佐 南<br>消 防 署 | 1 署<br>3 出張所  | 117.03   | 107,854 | 243,980   | 140      | 0.84          | 770 | 1,743 | 13.00           | 11,984 | 27,109 | 26               | 7,950          |
| 安 佐 北<br>消 防 署 | 1 署<br>5 出張所  | 840.74   | 69,246  | 146,932   | 181      | 4.64          | 383 | 812   | 64.67           | 5,327  | 11,302 | 36               | 5,934          |
| 安 芸<br>消 防 署   | 1 署<br>4 出張所  | 157.32   | 65,768  | 144,324   | 149      | 1.06          | 441 | 969   | 15.73           | 6,577  | 14,432 | 39               | 5,748          |
| 佐 伯<br>消 防 署   | 1 署<br>4 出張所  | 225.43   | 63,913  | 140,735   | 157      | 1.44          | 407 | 896   | 20.49           | 5,810  | 12,794 | 31               | 6,302          |

### 備考

- 1 面積は、令和2年10月1日現在の「国土交通省国土地理院全国都道府県市町村別面積調」である。なお、小数点第三位の四捨五入の関係により、総面積と各消防署の面積の合計が合致しない場合がある。
- 2 人口、世帯数は、令和4年3月末現在の住民基本台帳登録人口（外国人含む。）である。
- 3 消防吏員は、令和3年4月1日現在の実員である。
- 4 火災件数及び救急件数は、令和3年中の件数である。
- 5 令和3年中の救急出動件数のうち、消防局分は消防航空隊（46件）の件数である。



## 広島消防のあゆみ（概要）

| 西暦   | 年号年月       | 記 事   |
|------|------------|---|
| 1692 | 元禄 5年      | 「火事の定」を制定、4組の消防組が組織された。   |
| 1894 | 明治 27年     | 勅令「消防組規則」の公布により、従来の消防組を統合して広島市消防組と改称、4部に分けて配置された。   |
| 1924 | 大正 13年 4月  | 東・西各警察署長の指揮に属する東・西2班の常備消防部が設けられた。   |
| 1939 | 昭和 14年 1月  | 警防団令の公布により、消防組は警護団と統合して新しく消防団を組織することとなった。   |
| 1943 | 昭和 18年 1月  | 特設消防署設置規程の一部改正により、官設消防署として東・西の2消防署、定員447名をもって発足した。  |
| 1945 | 昭和 20年 8月  | 原子爆弾の攻撃を受け、消防の機能も壊滅状態となった。  |
| 1946 | 昭和 21年 3月  | 東・西2消防署を統合し、広島消防署として発足した。   |
| 1947 | 昭和 22年 5月  | 消防団令の公布施行により、従来の警防団を廃止し、広島市消防団(27個分団、1,111名)として発足した。  |
| 1948 | 昭和 23年 3月  | 消防組織法の施行により、広島市消防局(2課1消防署)を設置し、自治体消防として発足した。  |
| 1951 | 昭和 26年 4月  | 広島市消防署を東・西消防署として発足し、消防分隊(10か所)を5地区隊に改めた。  |
| 1957 | 昭和 32年 12月 | 西消防署(現在の中消防署)に救急隊を新設し、救急業務を開始した。  |
| 1960 | 昭和 35年 4月  | 広島市中消防署を新設し、局警防課所属救急隊を中消防署に配置替えし、宇品分隊港分遣所を廃止した。これにより1局1室3課(9係)、3署(各3係)となった。   |
| 1961 | 昭和 36年 7月  | 広島市消防局に音楽隊を設置した。  |
| 1967 | 昭和 42年 1月  | 中消防署白島出張所に特別消防隊「レンジャー隊」を新設した。   |
|      | ” 4月       | 三篠町三丁目で発生した火災の消火作業中、アセチレンガスボンベが爆発。消防職員2名が殉職した。  |
| 1968 | 昭和 43年 4月  | 東消防署戸坂出張所を新設した。これにより1局1室3課(12係)、3署(各3係)9出張所となった。  |
| 1969 | 昭和 44年 4月  | 東消防署仁保出張所を新設した。これにより1局1室3課(12係)、3署(各3係)10出張所となった。   |
| 1970 | 昭和 45年 1月  | 祇園町の消防事務を受託したことにより祇園消防署(3係2部隊)を新設した。  |
|      | ” 4月       | 局企画室を企画課に改め、機械課を新設し、警防課に救急防災係を新設し、署の副長を副署長とし、署に予防課と警防課を新設した。これにより1局5課(13係)、3署2課(5係)、1署(3係)となった。   |
| 1971 | 昭和 46年 4月  | 沼田町の合併に伴い、沼田町消防団を広島市消防団西支部に編入した。  |
|      | ” 5月       | 安佐町の合併に伴い、安佐町消防団を広島市消防団西支部に編入した。  |
|      | ” 8月       | 祇園消防署に沼田出張所と安佐出張所を新設した。これにより1局5課(14係)、4署(各2課5係)、12出張所となった。  |
| 1972 | 昭和 47年 1月  | 安芸町の消防事務を受託したことにより、東消防署安芸出張所を新設した。  |
|      | ” 2月       | 西消防署己斐出張所を新設した。これにより1局5課(14係)、4署(各2課5係)、14出張所となった。  |
|      | ” 4月       | 可部町の合併に伴い、可部消防署(3係2分隊1救急分隊)を新設した。これにより1局5課(14係)、5署(4署(各2課5係)、1署(3係))、14出張所となった。   |
|      |            | 可部町の合併に伴い、可部町消防団を広島市消防団西支部に編入した。併せて、宇品支部を南支部に改称した。  |
|      | ” 8月       | 消防事務を受託していた祇園町が広島市に合併した。<br>祇園町の合併に伴い、祇園町消防団を広島市消防団西支部に編入した。  |
| 1973 | 昭和 48年 3月  | 安古市町・佐東町・高陽町の合併に伴い、三町で設立していた安佐地区消防組合消防本部を佐東消防署に、祇園消防署を祇園分署に改めた。これにより1局5課(14係)、4署(各2課5係)、1署(4係)、1分署(3係)、14出張所となった。<br>瀬野川町の合併に伴い、従来海田地区消防組合に加入していた瀬野川町を広島市瀬野川町として、海田地区消防組合に引き続き加入した。 |



| 西暦   | 年号年月         | 記 事   |
|------|--------------|---|
| 1973 | 昭和 48 年 4 月  | 安古市町・佐東町・高陽町の合併に伴い、三町の各消防団を広島市消防団西支部に、瀬野川町の合併に伴い、瀬野川町消防団を広島市消防団東支部にそれぞれ編入した。  |
| 1973 | 昭和 48 年 4 月  | 局に総務部と警防部の2部を新設し、企画課と総務課の2課を総務部に、警防課、救急防災課、予防課及び機械課の4課を警防部に編入した。  |
|      | 〃 10 月       | 白木町の合併に伴い、可部消防署白木出張所を新設した。これにより1局2部6課(16係)、4署(各2課5係)、1署(4係)及び1分署(3係)、16出張所となった。<br>広島市消防団本部を広島市消防団本部事務局に改め、安佐南支部、安佐北支部の2支部を新設した。これにより6支部となった。<br>白木町の合併に伴い、白木町消防団を広島市消防団安佐北支部に編入した。 |
| 1974 | 昭和 49 年 6 月  | 消防局、中消防署新庁舎が広島市大手町5丁目20番12号に完成した。(敷地面積2,127.43㎡、鉄骨鉄筋コンクリート造、地上7階、建築延面積4,520.01㎡)  |
|      | 〃 11 月       | 消防事務を受託していた安芸町及び阿戸町(旧熊野跡村)の合併に伴い、安芸町は従来どおりの体制とし、阿戸町は広島市阿戸町として、合併前から加入していた海田地区消防組合に引き続き加入した。<br>安芸町及び阿戸町の合併に伴い、各町消防団を広島市消防団東支部に編入した。   |
| 1975 | 昭和 50 年 3 月  | 矢野町及び船越町の合併に伴い、広島市矢野町及び広島市船越町として、合併前から加入していた海田地区消防組合に引き続き加入した。<br>矢野町及び船越町の合併に伴い、各町消防団を広島市消防団東支部に編入した。  |
| 1976 | 昭和 51 年 4 月  | 高田郡向原町から救急業務を受託した。  |
| 1978 | 昭和 53 年 7 月  | 可部消防署を移転した。   |
|      | 〃 8 月        | 中消防署基町出張所を新設し、中消防署より41m級はしご車の配置替えをした。   |
| 1979 | 昭和 54 年 9 月  | 可部消防署高陽出張所を高陽ニュータウンに移転した。   |
|      | 〃 12 月       | 水上消防署(2課5係)を新設し、消防艇「ひろしま」、救助艇「はと」を配置した。これにより1局2部9課23係、3署(各2課6係)、3署(各2課5係)及び1分署、18出張所57分隊となった。   |
| 1980 | 昭和 55 年 4 月  | 広島市が全国10番目の政令指定都市となった。これに伴い、東消防署を南消防署に、佐東消防署を安佐南消防署に、可部消防署を安佐北消防署に改称し、祇園分署を出張所に、消防隊の分隊制を小隊に改めた。<br>消防団体制を強化するため、1区1消防団組織に改組し、7消防団制とした。  |
|      | 〃 11 月       | 西部の防災拠点として井口出張所を新設した。   |
| 1981 | 昭和 56 年 10 月 | 南消防署東本浦出張所を新設した。これにより1局2部8課1室6署21出張所となった。   |
| 1982 | 昭和 57 年 10 月 | 尾長出張所を廃止し、東消防署(2課5係)を新設した。これにより1局2部8課1室7署20出張所(34消防隊、6救助隊、23救急隊)となった。   |
| 1983 | 昭和 58 年 4 月  | 防災知識の普及向上を図るとともに、災害時の応急活動拠点とするため、広島市総合防災センターを新設した。  |
| 1985 | 昭和 60 年 3 月  | 五日市町の合併に伴い、旧五日市町消防署を佐伯消防署と改称し、3月20日に開署した。これにより、組織は、1局2部7課1室8署21出張所(38消防隊、7救助隊、25救急隊)となった。<br>五日市町の合併に伴い、五日市町消防団を広島市佐伯消防団(5分団)に改め、8消防団80分団となった。                                      |
| 1986 | 昭和 61 年 4 月  | 国際消防救助隊(IRT)に、救助隊員40名を登録した。   |
|      | 〃 5 月        | 第14回アジア消防長協会総会が、広島市厚生年金会館において、外国会員等80名(19か国1地域)、国内会員等1,016名が出席して開催された(5/29)。  |
|      | 〃 10 月       | 佐伯消防署を移転建設し、旧佐伯消防署を海老園出張所に改めた。これにより、1局2部7課1室8署22出張所(38消防隊、7救助隊、25救急隊)となった。  |
| 1987 | 昭和 62 年 6 月  | 消防防災無線通信施設(全システム)を開局した。   |
|      | 〃 10 月       | 県内の広域消防応援体制を確立するため、県内の全市町村(86市町村)及び全消防組合(12組合)による「広島県内広域消防相互応援協定」を締結した。<br>県内の高速道路における災害発生に対する消防応援体制を確立するため、高速道路インターチェンジが存在する市町(2市町)及び消防組合(5組合)による「広島県内高速                           |

| 西暦   | 年号年月     | 記 事  |
|------|----------|--|
|      |          | 道路消防相互応援協定」を締結した。  |
| 1989 | 平成元年 4月  | 消防通信指令管制システムを開局した。   |
| 1990 | 平成2年 3月  | 広島県内の広域航空消防体制を確立するため、広島市と広島県内全市町村(85市町村)との間で「広島県内航空消防応援協定」を締結した。   |
|      | 〃 7月     | 消防ヘリコプター及び消防航空隊基地の整備を完了した。   |
|      | 〃 7月     | フィリピンルソン島で発生した地震(M7.7)に際し、「国際緊急援助隊の派遣に関する法律」に基づく自治省消防庁長官からの派遣要請を受け、本市国際消防救助隊員(4名)を現地に派遣した。   |
| 1991 | 平成3年 4月  | 東消防署福田出張所を新設した。これにより1局2部7課1室8署23出張所となった。(39消防隊、7救助隊、25救急隊)   |
| 1992 | 平成4年 4月  | 施設課装備係、整備係を統合して機械装備係とし、警防部に救急救助課を新設した。また、南消防署仁保出張所を日宇那出張所に改称した。これにより、1局2部8課1室8署23出張所となった。  |
|      | 〃 7月     | 救急救命士(2名)による高度救急業務を開始した。   |
| 1993 | 平成5年 9月  | 警防部に救急救命士養成所を新設した。これにより、1局2部8課1室1所8消防署23出張所となった。   |
| 1994 | 平成6年 4月  | 局に予防部を新設し、警防部予防課及び指導課を予防部に移管した。これにより、1局3部8課1室1所8消防署23出張所となった。  |
| 1995 | 平成7年 4月  | 防災対策室を部相当に格上した。これにより、1局3部1室8課1所8消防署23出張所となった。  |
| 1996 | 平成8年 3月  | 高田郡向原町の常備消防化(H8.4)に伴い、救急受託業務(S51.4～H8.3)を終了した。   |
|      | 〃 4月     | 防災対策室を廃止し、局に防災部を新設し、同部に計画課及び防災課を新設した。これにより、1局4部10課1所8消防署23出張所となった。   |
|      | 〃 4月     | 署警防課に指導係、救助係、救急係を新設し、4係とした。中、南、西、安佐南及び安佐北消防署の第2小隊を廃止し、小隊を警防隊と改称した。中、東、南、西、安佐南、安佐北及び佐伯消防署に指揮調査隊を新設した。                               |
| 1997 | 平成9年 4月  | 総務課管理係を廃止し、企画係を新設、消防団係を消防団室とし総務課の課内室とした。また、職員課厚生係を廃止し、労務係を新設した。これにより、1局4部10課1所1室8消防署23出張所となった。                                     |
|      | 〃 11月    | 似島出張所を移転した。  |
| 1998 | 平成10年 4月 | 総務部を廃止し、通信指令課を警防部から防災部に移管し、警防部を警防課と救急課の2課体制とした。また署庶務係を消防指導係に統合した。これにより1部1課17係を廃止し、1局3部10課1室8消防署23出張所となった。                          |
| 1999 | 平成11年 4月 | 防災部計画課を同防災課に統合(計画係と防災係の2係制に移行)した。これにより、1局3部9課1室8消防署23出張所となった。  |
| 2000 | 平成12年 3月 | 西消防署を建て替えた。  |
|      | 〃 4月     | 通信指令課を防災部から警防部へ移管し、防災部防災課を廃止し、担当課長制とした。通信指令課情報通信係を廃止し、防災部に情報係を新設した。また、警防課警防係、救助係を廃止し、警防企画係、指導訓練係を新設した。これにより、1局3部8課1室8消防署23出張所となった。 |
|      | 〃 4月     | 救急救命士養成所を西消防署内に開設された救急教育センター内に移設した。  |
| 2001 | 平成13年 4月 | 水上消防署を出張所に改め、南消防署に統合した。これにより、1局3部8課1室7消防署24出張所となった。  |
|      | 〃 8月     | 西消防署三篠出張所を建て替えた。   |
| 2002 | 平成14年 5月 | 新たに国からテロ対応資器材の貸与を受け、救助隊に配備した。  |
|      | 〃 8月     | 安佐北区可部町大字綾ヶ谷において、大毛字川左岸の道路が崩壊。警戒巡視中の消防団員2名が大毛字川に転落し、殉職した。  |
| 2003 | 平成15年 4月 | 広島圏域メディカルコントロール協議会を設立し、医師の包括的指示下での「指示なし除細動」を開始した。  |
|      | 〃 10月    | 新消防通信指令管制システムの仮運用を開始した。  |

| 西暦   | 年号年月         | 記 事  |
|------|--------------|--|
| 2004 | 平成 16 年 4 月  | 警防部通信指令課を同警防課に統合(警防企画係、指導訓練係、調査係、消防航空隊、指令第一係、指令第二係)した。これにより、1 局 3 部 7 課 1 室 7 消防署 24 出張所となった。また、中、南、西、安佐北消防署の救急第一係、救急第二係を廃止し、救急係を新設した。<br>新消防通信指令管制システムの本格運用を開始した。 |
|      | 〃 9 月        | 「気管内挿管」が可能な救急救命士の運用を開始した。  |
| 2005 | 平成 17 年 2 月  | 西署庚午出張所を建て替えた。   |
|      | 〃 4 月        | 防災部を廃止し、危機管理部を新設した。  |
| 2006 | 平成 18 年 3 月  | 湯来町の合併に伴い、湯来町消防団を広島市佐伯消防団に編入した。  |
|      | 〃 4 月        | 広島市総合防災センターで行っていた、市有施設の消防用設備等点検業務を廃止し、併せて業務課を廃止した。   |
|      | 〃 9 月        | 消防ヘリコプターを、ヘリコプターテレビ電送システムを装備した機体に更新整備した。   |
|      | 〃 10 月       | 安佐北区安佐町大字小河内において、豪雨による警戒巡視及び応急工作支援に消防団員が出動中、増水した河川に車両ごと転落。消防団員 1 名が殉職した。   |
| 2007 | 平成 19 年 3 月  | 南消防署宇品出張所を建て替えた。   |
|      | 〃 4 月        | 海田地区消防組合及び山県西部消防組合を解散した。   |
|      | 〃 4 月        | 安芸区及び佐伯区湯来地区の消防事務を直轄するとともに、安芸郡海田町・坂町・熊野町及び山県郡安芸太田町、廿日市市吉和地区の消防事務を受託した。   |
| 2008 | 平成 20 年 4 月  | 危機管理部の担当課長制を廃止し、「危機管理課」と「防災課」を新設した。  |
|      | 〃 4 月        | 中消防署救助隊を特殊災害等に対応できる「特別高度救助隊」とし、運用開始した。   |
| 2009 | 平成 21 年 4 月  | 警防部警防課指令第三係を新設し、二交替制勤務から三交替制勤務とした。   |
|      | 〃 7 月        | 南消防署を建て替えた。  |
| 2010 | 平成 22 年 4 月  | 危機発生時の初動対処をはじめ、危機対応全般について指導及び調整を行う危機管理監を設置した。  |
|      | 〃 11 月       | 安佐北消防署可部出張所を新設した。これにより 1 局 3 部 9 課 1 室 8 消防署 31 出張所となった。   |
| 2011 | 平成 23 年 3 月  | 広島市救急画像伝送システムの運用を開始した。   |
| 2012 | 平成 24 年 12 月 | 防災行政無線(同報系)を更新整備した。  |
| 2013 | 平成 25 年 3 月  | 安佐南消防署を建て替えた。  |
|      | 〃 12 月       | 防災行政無線(移動系)を更新整備した。  |
| 2014 | 平成 26 年 5 月  | 消防航空隊基地を移転、建て替えた。  |
|      | 〃 6 月        | 「心肺機能停止前の重症傷病者に対する静脈路の確保及び輸液並びに低血糖発作症例へのブドウ糖溶液の投与」が可能な救急救命士の運用を開始した。   |
|      | 〃 8 月        | 安佐北区可部東六丁目の土砂災害現場で救助活動中、土石流が発生。消防職員 1 名が殉職した。  |
| 2015 | 平成 27 年 3 月  | 中消防署江波出張所を建て替えた。   |
|      | 〃 4 月        | 広島市全体の組織を挙げた危機管理体制の構築を図るため、消防局にあった危機管理部門を市長事務部局に移管した。これにより、1 局 2 部 7 課 1 室 8 消防署 31 出張所となった。   |
| 2016 | 平成 28 年 4 月  | 総務課企画係、警防部警防課調査係を廃止し、新たに総務課企画広報係、予防部予防課調査係を新設した。   |
|      | 〃 4 月        | 消防救急デジタル無線の運用を開始した。  |
| 2017 | 平成 29 年 4 月  | 災害現場における指揮支援・安全管理体制を強化するとともに、平常時の訓練指導等を行うため、新たに消防機動隊を設置した。   |
|      | 〃 6 月        | 中消防署白島出張所を建て替えた。   |
|      | 〃 8 月        | 広島市と山口県内の広島広域都市圏内の市町を管轄する消防本部(岩国地区消防組合、柳井地区広域消防組合、光地区消防組合)との間で、県境を越え円滑な応援を行うことができるよう新たに消防相互応援協定を締結した。  |
| 2018 | 平成 30 年 1 月  | 南消防署似島警防隊を救急兼務とし、新たに軽救急車の運用を開始した。  |
|      | 〃 4 月        | 模擬火災・高層建物火災対応訓練施設を西風新都訓練場に整備し、運用を開始した。   |

| 西暦   | 年号年月    | 記 事  |
|------|---------|--|
| 2019 | 令和元年 7月 | 新消防通信指令管制システムの仮運用を開始した。                        |
|      | 〃 10月   | 新消防通信指令管制システムの本格運用を開始した。                       |
| 2020 | 令和2年 1月 | 佐伯消防署石内出張所を新設した。これにより、1局2部7課1室8消防署32出張所となった。   |
|      | 〃 12月   | 東消防署戸坂出張所を建て替えた。                               |
| 2021 | 令和3年 2月 | 安佐南消防署沼田出張所、安芸消防署瀬野川出張所を建て替えた。                 |
|      | 〃 3月    | 安佐南消防署祇園出張所を建て替えた。                             |
| 2022 | 〃 4月    | 広島市消防局マスコットキャラクターを「もみみん」に決定した。                 |
|      | 〃 4月    | 日勤救急隊の運用を開始した。                                 |
|      | 令和4年 3月 | 危険物火災対応訓練施設、土砂災害等対応訓練施設及び研修棟・車庫等を西風新都訓練場に整備した。 |

## 【令和3年度の主な取組】

### 1 日勤救急隊の創設

救急需要対策の強化と多様な働き方の実現のため、令和3年4月19日から「日勤救急隊」の運用を開始した。症状の重い傷病者の救急搬送が多く発生している平日・昼間の時間帯に運用する救急隊を増やすことで、救急需要に効果的に対応できるほか、子育てや介護などの事情で、24時間交代勤務の救急隊業務への従事が困難だった職員の活躍の場が広がった。



【段原日勤救急隊】



【救急車と電動ストレッチャー】

### 2 広島市消防局PR動画「広島ノ消防隊」公開

市民等に消防行政に対する興味・関心を抱いていただき、消防業務に対する理解を深めるとともに、市民等の防火防災意識の高揚を図るため、広島市消防局PR動画を制作した。消防局の災害活動や予防業務など、多岐にわたる業務を紹介する内容となっており、令和3年4月21日から広島市公式YouTubeチャンネルで公開している。



【PR動画使用画像】



【QRコード】

# 消防局の組織

組織体制は、1局2部7課1室8消防署32出張所で、各署の第一線に指揮調査隊8隊、警防隊38隊、救助隊8隊、救急隊36隊を配備し、市民生活の安全を確保している。

(令和3年4月1日現在)

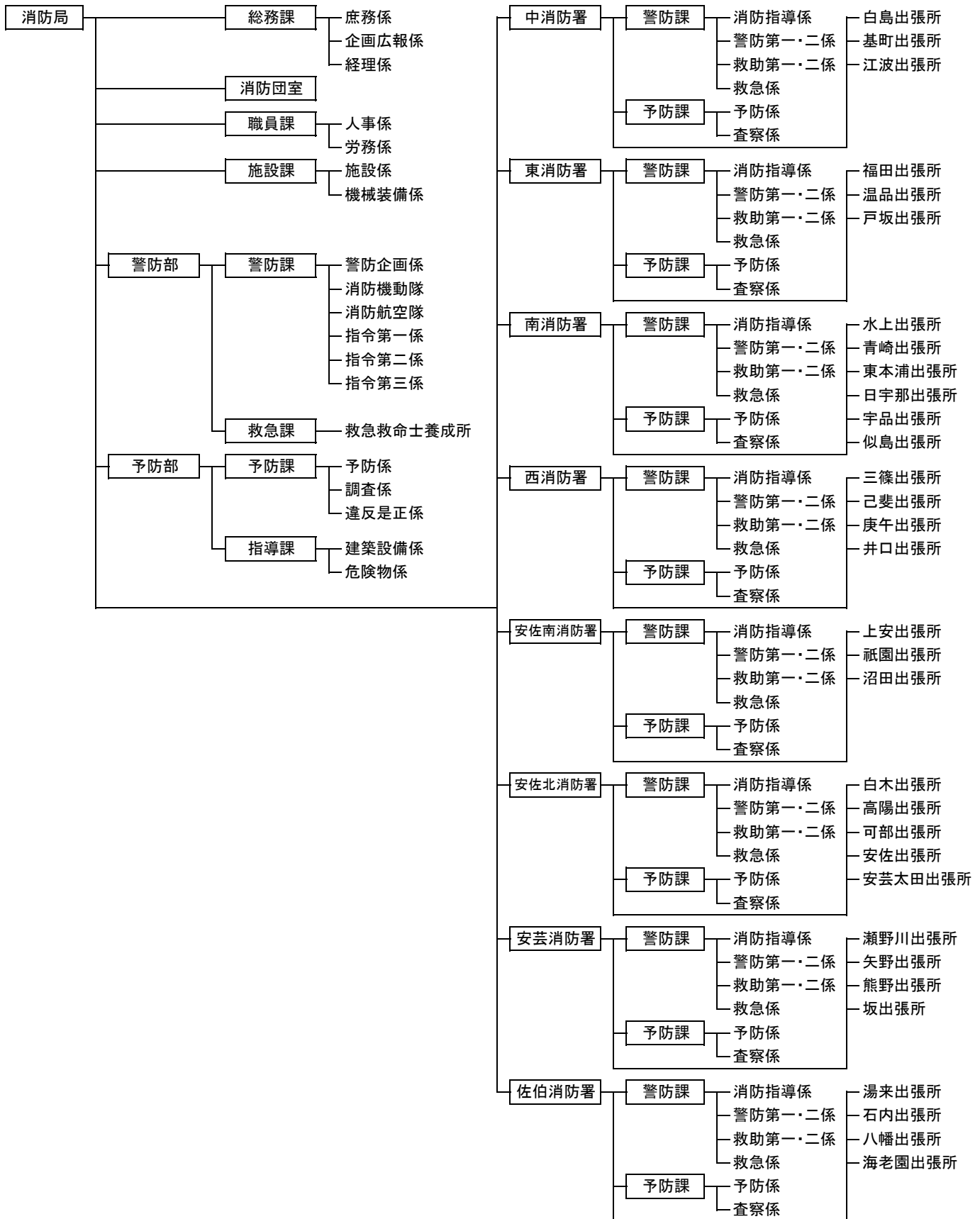

# 消防団の組織

消防団は、1 行政区 1 消防団を基本に整備し、現在 8 消防団、84 分団、団員 2,753 人（定員）で組織しており、郷土愛護と奉仕の精神に基づいて活発な活動を展開している。



## 1 消防団の組織人員（定員）

|       |         |
|-------|---------|
| 団 長   | 8 人     |
| 副 団 長 | 17 人    |
| 分 団 長 | 93 人    |
| 副分団長  | 186 人   |
| 部 長   | 297 人   |
| 班 長   | 410 人   |
| 団 員   | 1,742 人 |
| 計     | 2,753 人 |

（令和 3 年 4 月 1 日現在）

## 2 消防団員の組織

|          |       |          |
|----------|-------|----------|
| 中 消 防 団  | ・ 事務局 | ・ 9 分 団  |
| 東 消 防 団  | ・ 事務局 | ・ 8 分 団  |
| 南 消 防 団  | ・ 事務局 | ・ 12 分 団 |
| 西 消 防 団  | ・ 事務局 | ・ 8 分 団  |
| 安佐南消防団   | ・ 事務局 | ・ 12 分 団 |
| 安佐北消防団   | ・ 事務局 | ・ 17 分 団 |
| 安芸消防団    | ・ 事務局 | ・ 9 分 団  |
| 佐伯消防団    | ・ 事務局 | ・ 9 分 団  |
| 計 84 分 団 |       |          |

## 3 消防団の活動状況

令和 3 年は、水火災等の火災防ぎょ活動をはじめとして、火災予防広報や各種の訓練に延べ 36,256 人が従事し、地域防災に重要な役割を果たしている。

（単位：人）

（令和 3 年）

| 区 分     | 延 べ 出 動 人 員 |
|---------|-------------|
| 総 数     | 36,256      |
| 火 災     | 951         |
| 水 災 等   | 5,042       |
| 訓 練     | 11,609      |
| 広 報     | 1,571       |
| 年 末 警 戒 | 4,442       |
| そ の 他   | 12,641      |

※ 消防事務受託市町（安芸郡海田町・坂町・熊野町、山県郡安芸太田町及び廿日市市吉和地区）の消防団については、広島市の委託事務から除かれている。



# 消防職員

令和3年4月1日時点の消防職員数は1,344人となっており、災害の予防、防ぎよ、救急・救助活動等の消防業務に従事している。



## 1 職員の年齢構成

単位：人 (令和3年4月1日現在)

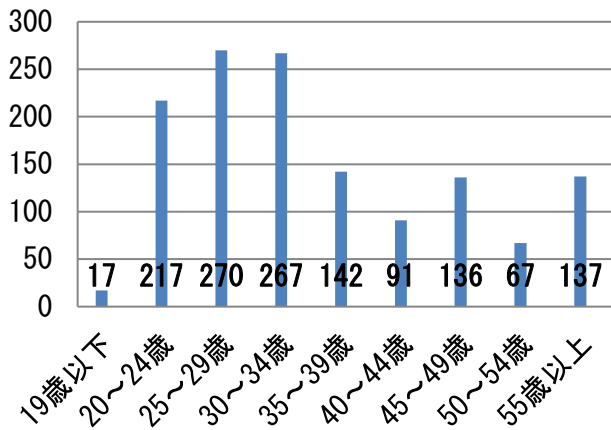

## 2 職員の勤続年数

単位：人 (令和3年4月1日現在)

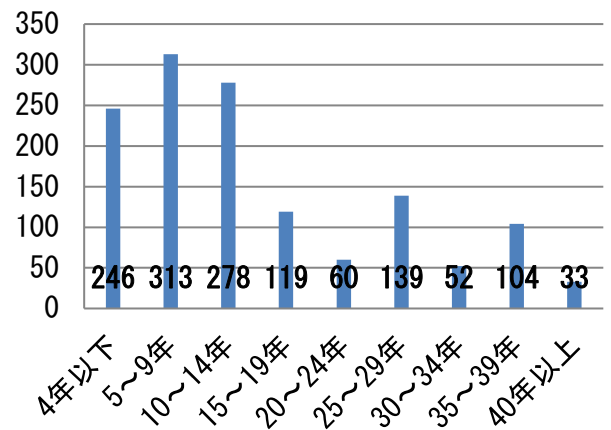

## 3 階級別職員数

単位：人

(令和3年4月1日現在)

| 階級別 | 総数    | 消防吏員  |      |     |       |      |       |      |       |     |     | 消防吏員以外の職員 |
|-----|-------|-------|------|-----|-------|------|-------|------|-------|-----|-----|-----------|
|     |       | 消防司監  | 消防正監 | 消防監 | 消防司令長 | 消防司令 | 消防司令補 | 消防士長 | 消防副士長 | 消防士 |     |           |
| 実員  | 1,344 | 1,343 | 1    | 5   | 7     | 55   | 240   | 343  | 382   | 1   | 309 | 1         |

# 消防予算

## 1 一般会計予算と消防予算

令和3年度の消防費当初予算は、140億6,240万2千円（対前年度費16.3%減）で、一般会計予算の2.1%を占めている。補正等の後の最終予算は143億3,098万4千円である。

本市では、「災害に強いまちづくりの推進」を施策として掲げ、市民生活の安全を確保するための各種事業に取り組んでいる。

令和3年度の主要事業としては、消防庁舎の整備、消防団車庫の建替、消防車両等の整備など各種事業を計画的に取り組んだ。

| 区 分        |             | 令和3年度当初予算額      | 令和2年度当初予算額      | 増 減           | 伸 率    |
|------------|-------------|-----------------|-----------------|---------------|--------|
| 一般会計予算 (A) |             | 6,837億2,457万1千円 | 6,563億7,261万3千円 | 273億5,195万8千円 | 4.2%   |
| 消防予算 (B)   |             | 140億6,240万2千円   | 168億884万1千円     | △27億4,643万9千円 | △16.3% |
| 比率         | (B)/(A)×100 | 2.1%            | 2.6%            | —             | —      |
| 消防費        | 常備消防費       | 123億3,107万円     | 122億4,359万6千円   | 8,747万4千円     | 0.7%   |
|            | 非常備消防費      | 4億8,316万4千円     | 4億8,975万1千円     | △658万7千円      | △1.3%  |
|            | 消防施設費       | 12億4,816万8千円    | 40億7,549万4千円    | △28億2,732万6千円 | △69.4% |

## 2 消防費の推移

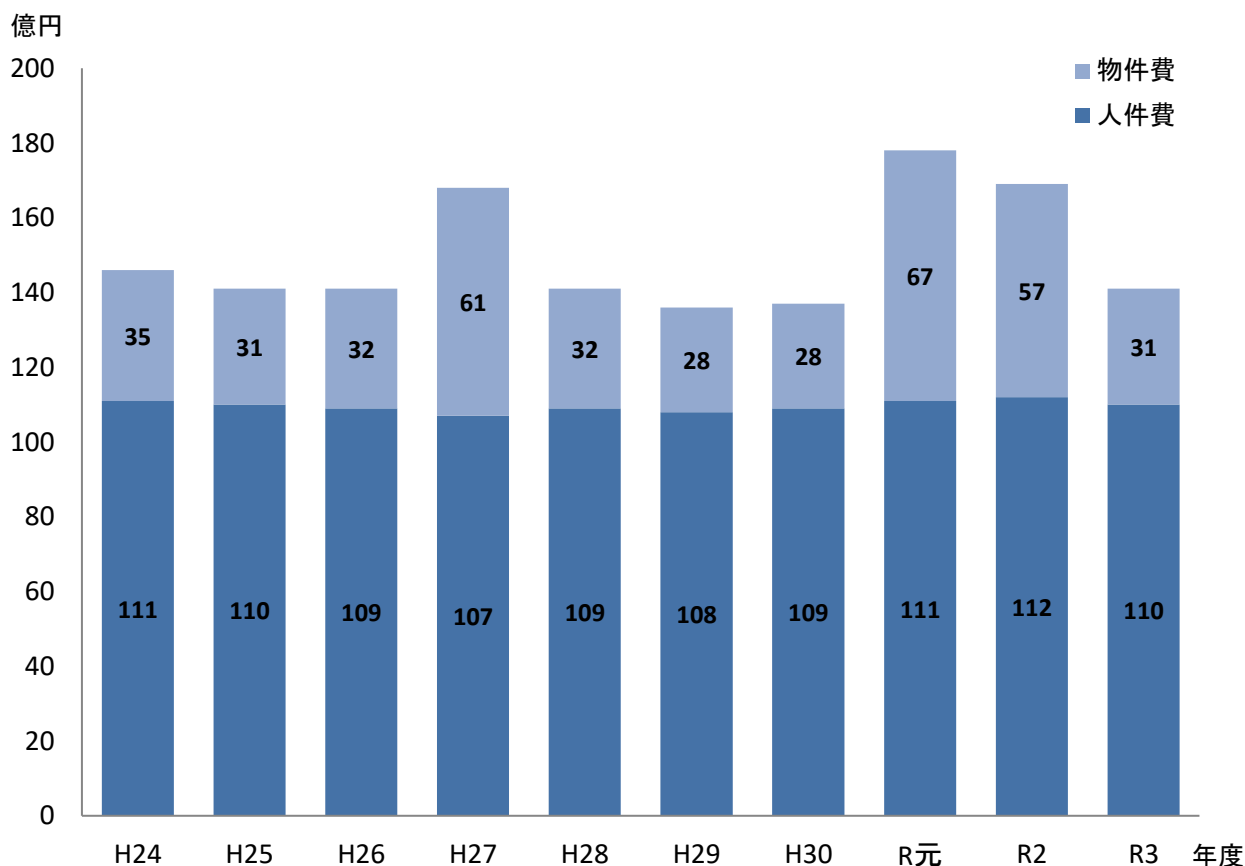



# 消防航空隊

平成元年度に消防ヘリコプター「ひろしま」を導入するとともに消防航空隊基地を整備し、平成2年4月に消防航空隊を創設した。この「ひろしま」は、大規模特殊災害時等における広域航空消防体制を確立するため、広島県内航空消防応援協定（平成2年3月7日締結）に基づき、広島県内全市町と共同で利用している。

【広島市消防航空隊基地】



## 1 組織（令和3年4月1日現在）

消防局 → 警防部 → 警防課 → 消防航空隊

|          |                    |                |                |                          |         |
|----------|--------------------|----------------|----------------|--------------------------|---------|
| 消防航空担当課長 | 消防航空隊長<br>(救助隊員兼務) | 副隊長<br>(操縦士兼務) | 副隊長<br>(整備士兼務) | 操縦士：2<br>整備士：2<br>救助隊員：2 | 消防事務指導員 |
| 1        | 1                  | 1              | 1              | 6                        | 1       |

(単位：人)

## 2 運航時間

通年日中（原則、日の出から日没まで）

## 3 性能・諸元

|      |              |                   |
|------|--------------|-------------------|
| 機体   | 登録記号         | JA05HC            |
|      | 機名           | ひろしま              |
|      | 製造会社         | ユーロコプター（フランス）     |
|      | 型式           | AS365N3 型ドーファンII型 |
|      | 全長           | 13.68m（主回転翼を含む。）  |
|      | 全幅           | 11.94m（主回転翼を含む。）  |
|      | 全高           | 3.97m             |
|      | 全備重量         | 4,300kg           |
|      | 自重           | 2,840kg（装備品を含む。）  |
| 座席数  | 13名（乗務員を含む。） |                   |
| 性能   | 最大速度         | 324 km/h          |
|      | 巡航速度         | 276 km/h          |
|      | 航続時間         | 4時間               |
|      | 航続距離         | 850 km            |
| 燃料   | 燃料           | JET A-1           |
|      | タンク容量        | 1,135ℓ（使用可能量）     |
| エンジン | 製造会社         | ターボメカ社（フランス）      |
|      | 型式           | アリエル 2C           |
|      | 出力           | 851馬力×2基          |



## 4 令和3年運航状況

| 区分 | 総数     | 災害    | 防災訓練等 | 航空隊業務  |      |       | 消防広報<br>その他 |
|----|--------|-------|-------|--------|------|-------|-------------|
|    |        |       |       | 自隊訓練   | 航空調査 | 点検整備  |             |
| 件数 | 270    | 96    | 24    | 106    | 9    | 30    | 5           |
| 時間 | 205:38 | 57:41 | 10:42 | 104:22 | 9:56 | 18:08 | 4:49        |

# 救急救命士養成所

平成 3 年 8 月、救急救命士法が施行され、救急隊員による高度な救急処置が可能となったことから、広島市では救急高度化体制を早期に確立するため、高規格救急車の整備と並行して救急救命士の養成を目的として、平成 5 年 9 月 1 日に本市単独で救急救命士養成所（市役所北庁舎別館内）を開設した。その後、平成 12 年 4 月 1 日、西消防署内に「広島市救急教育センター」を開設したことに伴い、同センター内に移設した。



## 1 救急救命士養成課程

- (1) 学生数 40 名（他都市職員を含む）
- (2) カリキュラム  
講義：専門基礎分野（6 単位）、専門分野（18 単位）  
期間：毎年 8 月下旬から翌年 3 月上旬までの 7 ヶ月間の年 1 期  
臨地実習：シミュレーション実習、臨床実習等（9 単位）

### 【受講者状況】

単位：人

| 年度               | 広島市 | 広島市以外 |     | 合計    |
|------------------|-----|-------|-----|-------|
|                  |     | 県内    | 県外  |       |
| 令和 3 年度          | 15  | 14    | 11  | 40    |
| 総数（平成 5～令和 3 年度） | 428 | 359   | 316 | 1,103 |

## 2 その他の研修

- (1) 救急救命士就業前研修  
救急救命士の業務開始に当たり、救急救命処置が迅速、的確に実践されるよう、能力の更なる向上を図るため、消防機関で行う教育及び医療機関の協力を得て病院実習を行うもの。
- (2) 救急救命士就業後研修  
救急救命士が行う救急救命処置の質の確保及び維持向上を図るため、病院実習、県消防学校・当養成所等における救急救命士教育への指導者としての参加・受講及び学会・シンポジウム・症例研究会での発表・参加等による生涯教育を行うもの。



# 広島市総合防災センター

広島市総合防災センターは、防災に関する知識及び技術の向上並びに防災意識の高揚を図るとともに、災害発生時の応急活動の拠点とするため、昭和 58 年 4 月、安佐北区高陽町（現在の倉掛二丁目）に設置した。当センターは、体験を基本とする防災学習を推進しており、平成 5 年 10 月からは、就寝時の災害を体験できる宿泊研修を全国に先駆けて実施し、実効性の高い研修として高い評価を得ている。



【建物外観】

## 1 開館時間

- (1) 開館日  
月曜日～土曜日
- (2) 開館時間  
ア 見学及び研修：午前9時～午後5時まで  
イ 宿泊研修：1泊2日
- (3) 休館日  
日曜日、祝日、振替休日、8月6日、年末年始（12月29日～1月3日）

## 2 利用状況（令和3年度）

令和3年度は、自主防災組織や少年消防クラブ等の育成指導、防火管理資格講習等を実施し、防災に関する知識・技術の普及向上と防災意識の高揚を図った。

また、当センターは、大規模災害時における必要最小限の食料、生活必需品の集中備蓄や本市消防職員への消防・防災に関する知識及び技術の向上、市職員等が防災行政に即応するための知識及び技術を習得させ資質の向上を図った。

【地震体験】



【初期消火体験】

【広島市総合防災センター利用状況】

| 区分           | 総数  |        |   |
|--------------|-----|--------|---|
|              | 回数  | 人数     |   |
| 総数           | 598 | 10,480 |   |
| 市民研修         | 72  | 2,159  |   |
| 自主防災組織研修     | 7   | 106    |   |
| 少年消防クラブ研修    | 6   | 223    |   |
| 少年消防クラブ員宿泊研修 | 0   | 0      |   |
| 子ども等研修       | 44  | 1,570  |   |
| その他の研修       | 15  | 260    |   |
| 防火に関する講習等    | 24  | 1,351  |   |
| 防火管理         | 甲   | 乙      | 種 |
| 資格講習         | 再   | 講      | 習 |
| 防火管理者等専科講習   | 0   | 0      |   |
| 危険物保安監督者等研修会 | 0   | 0      |   |
| 施設管理         | 408 | 4,628  |   |
| 視察・見学        | 16  | 71     |   |
| 施設利用         | 392 | 4,557  |   |
| 市職員研修        | 5   | 273    |   |
| 新規採用職員研修     | 5   | 273    |   |
| 事業所研修        | 66  | 1,112  |   |
| 半日           | 18  | 370    |   |
| 訓練実務         | 21  | 438    |   |
| 1日           | 17  | 249    |   |
| 宿泊           | 10  | 55     |   |
| 資格講習         | 23  | 957    |   |
| 防火対象物点検      | 本   | 講      | 習 |
| 資格者講習会       | 再   | 講      | 習 |
| 自衛消防         | 新   | 規      | 講 |
| 業務講習         | 再   | 講      | 習 |
| 防災管理点検       | 新   | 規      | 講 |
| 資格者講習        | 再   | 講      | 習 |
|              | 1   | 69     |   |
|              | 1   | 69     |   |
|              | 12  | 453    |   |
|              | 7   | 308    |   |
|              | 1   | 15     |   |
|              | 1   | 43     |   |

# 消防音楽隊

昭和 36 年に創設した音楽隊は、令和 3 年 4 月 1 日現在、隊長、副隊長、楽長、隊員の計 37 名（消防吏員 20 名及び会計年度任用職員 17 名）で編成している。主な活動としては、防災フェア等の消防広報活動に参加し、演奏を通じて市民との融和を図るとともに、企画演出を充実させ、効果的な火災予防や防災意識の啓発に努めている。

これら音楽隊員は、現場活動等の傍ら、「市民に親しまれ、愛される音楽隊」を目指して、出演や演奏技術の向上に取り組んでいる。



## 1 音楽隊の組織人員（実員）

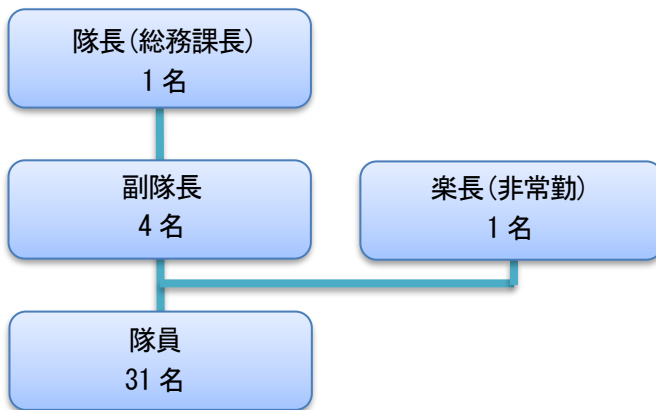

## 2 音楽隊出演回数の推移（過去 5 年間）

単位：件

| 区分      | H29 | H30 | R元 | R2 | R3 |
|---------|-----|-----|----|----|----|
| 総数      | 80  | 67  | 68 | 21 | 23 |
| 消防関係行事  | 31  | 27  | 20 | 3  | 4  |
| 市関係行事   | 40  | 34  | 41 | 17 | 18 |
| 国・県関係行事 | -   | -   | -  | -  | -  |
| 自発的演奏会  | 8   | 5   | 7  | 1  | 1  |
| その他     | 1   | 1   | -  | -  | -  |



## 3 音楽隊月別出演状況（令和 3 年度）

単位：件

| 区分      | 総数 | 4月 | 5月 | 6月 | 7月 | 8月 | 9月 | 10月 | 11月 | 12月 | 1月 | 2月 | 3月 |
|---------|----|----|----|----|----|----|----|-----|-----|-----|----|----|----|
| 総数      | 23 | 1  | 1  | -  | 5  | 1  | -  | 4   | 6   | 3   | 2  | -  | -  |
| 消防関係行事  | 4  | -  | -  | -  | 1  | -  | -  | 1   | 1   | 1   | -  | -  | -  |
| 市関係行事   | 18 | 1  | 1  | -  | 4  | 1  | -  | 3   | 5   | 2   | 1  | -  | -  |
| 国・県関係行事 | -  | -  | -  | -  | -  | -  | -  | -   | -   | -   | -  | -  | -  |
| 自発的演奏会  | 1  | -  | -  | -  | -  | -  | -  | -   | -   | -   | 1  | -  | -  |
| その他     | -  | -  | -  | -  | -  | -  | -  | -   | -   | -   | -  | -  | -  |

# 広報・広聴活動

広島市消防局では、市民等の消防行政に対する理解及び協力を得るとともに、消防防火・防災思想の一層の普及啓発を図ることを目的に、毎年広報の年間計画を策定し、組織的かつ効果的・効率的な広報活動を展開している。

## 1 広報紙「ひろしま市民と市政」への掲載

広島市における最大の広報媒体である広報紙「ひろしま市民と市政」において、消防局に関する事業の紹介やイベントの開催を掲載することにより、広く市民等に防火・防災等の普及啓発を行っている。



令和3年11月1日号区報  
「クイズで楽しく学ぼう! 火災予防」



令和3年12月15日号2面  
「消防団員になって地域を守りませんか」  
「住宅防火。命を守る10のポイント」

## 2 市政情報番組の活用

広島市が制作する市政情報番組等において、消防関係諸行事や消防行政に係る情報の放送を行うことにより、広く市民等に防火・防災等の周知及び普及啓発を行っている。



番組名：『カープ家のひろしま生活』  
第116回「パパ・ママ救命講習」  
(令和3年7月18日)



番組名：『カープ家のひろしま生活』  
第120回「敬老の日は「火の用心」を贈ろう」  
(令和3年8月22日)

## 3 報道機関への情報提供

消防関係諸行事や消防行政に係る情報を報道機関へ積極的に情報提供することにより、市民等の消防に対する関心度の向上、諸行事等の開催の周知及び積極的な参加の促進等に取り組んでいる。

## 4 インターネットによる情報発信

市民等の多様化するライフスタイルに伴う、情報入手方法の変化に応じるため、インターネットの特徴である即時性や拡散性を活用した、ホームページによる情報発信を行っており、各消防署の行事や各事業・イベント等を随時更新するとともに、消防行政の様々な取組を紹介している。

また、平成 29 年度には、消防署への社会見学や学習用として、子ども向けホームページを作成した。



ひろしまの消防 『キッズホームページ』(R3更新)

## 5 SNSを活用した情報発信

平成 29 年度から、SNS (ソーシャル・ネットワーキング・サービス) の運用を新たに開始した。幅広い世代が活用する SNS に消防の事業や魅力を途切れることなく発信することにより、市民等への消防に関する理解等の向上に取り組んでいる。

### 【SNS 専用バナー】



### 【twitter】



### 【facebook】



## 6 活動実績 (令和3年度)

消防関係の諸行事や消防行政に係る情報を市民等に発信する広報活動と、消防局や消防署所へ電話やメール等により寄せられた意見、苦情や問い合わせなどの広聴結果は次のとおりである。

### 【広報活動】

|                |     |
|----------------|-----|
| 広報誌「ひろしま市民と市政」 | 8   |
| 市政情報番組         | 7   |
| 情報提供資料         | 24  |
| ホームページ ※1      | 680 |
| SNS ※2         | 68  |

### 【広聴結果】

| 総数  | 意見 | 要望  | 苦情  |
|-----|----|-----|-----|
| 459 | 5  | 231 | 21  |
| 相談  | 感謝 | 問合せ | その他 |
| 66  | 59 | 37  | 40  |

※1 令和元年度広島市ホームページのリニューアルに伴い、既存のページを再編集した回数も含まれる。

※2 facebook 及び twitter の各サイトにおいて、同一内容を投稿した場合の回数を「1回」として数えている。

# 応援協定・業務協定

## 1 消防相互応援協定等

広域的な災害や大規模な災害等に対応するため、広島県内及び山口県内の広島広域都市圏内の市町のどの団体からも応援可能な「広域消防相互応援協定」を締結している。

さらに、広島県内の広域航空消防体制を確立するため、広島市が整備した消防ヘリコプターを活用した「広島県内航空消防応援協定」を広島市と広島県内全市町との間で締結している。



| 協定先                         | 協定内容         | 締結年月日（当初締結）                           |
|-----------------------------|--------------|---------------------------------------|
| 広島県内市町・消防本部                 | 広域消防相互応援協定   | 平成 29 年 6 月 1 日<br>(昭和 62 年 10 月 1 日) |
| 岩国地区消防組合、柳井地区広域消防組合、光地区消防組合 | 〃            | 平成 29 年 8 月 28 日                      |
| 広島県内市町                      | 航空消防応援協定     | 平成 29 年 9 月 1 日<br>(平成 2 年 3 月 7 日)   |
| 広島県                         | 防災ヘリコプター応援協定 | 平成 8 年 7 月 11 日                       |

## 2 その他の業務協定等

災害対応に万全を期するためには、消防機関相互のみならず、他の公共機関との協力体制が不可欠であることから、広島県公安委員会等と業務協定等を締結し、各防災関係機関との連携強化を図っている。

| 協定先                 | 協定内容      | 締結年月日（当初締結）                            |
|---------------------|-----------|--|
| 広島県公安委員会            | 消防業務協定    | 昭和 37 年 6 月 11 日                       |
| 広島海上保安部             | 〃         | 平成 19 年 3 月 30 日<br>(昭和 43 年 7 月 1 日)  |
| 広島ガス                | 〃         | 令和元年 8 月 1 日<br>(昭和 56 年 4 月 1 日)      |
| 西日本高速道路株式会社<br>中国支社 | 消防・救急業務覚書 | 平成 19 年 3 月 27 日<br>(昭和 58 年 3 月 17 日) |
| 広島県（広島ヘリポート）        | 消防業務協定    | 平成 24 年 11 月 15 日                      |





# 災害の概況と推移

# 火災 - Fire -



## 1 火災発生内訳（令和3年中）

令和3年中に広島市消防局管内で発生した火災は247件で、これにより15人の死者と39人の負傷者が発生した。また、損害額は合計で8億277万円、建物の焼損面積は6,293㎡であった。

火災種別で見ると、「建物火災」が154件で約6割を占めており、前年から9件増加している。また、「車両火災」は27件で、前年から11件増加している。

| 区分        | 年別 | 令和3年           | 令和2年           | 増減      |
|-----------|----|----------------|----------------|---------|
| 火災件数（件）   |    | 247            | 229            | 18      |
| 建物火災      |    | 154<br>(62.3%) | 145<br>(63.3%) | 9       |
| 林野火災      |    | 6<br>(2.4%)    | 5<br>(2.2%)    | 1       |
| 車両火災      |    | 27<br>(10.9%)  | 16<br>(7.0%)   | 11      |
| 船舶火災      |    | 1<br>(0.4%)    | 0<br>(0.0%)    | 1       |
| その他の火災    |    | 59<br>(23.9%)  | 63<br>(27.5%)  | △4      |
| 損害額（千円）   |    | 802,773        | 270,035        | 532,738 |
| 建物焼損面積（㎡） |    | 6,293          | 3,727          | 2,566   |
| 林野焼損面積（a） |    | 39             | 11             | 28      |
| 死者（人）     |    | 15             | 5              | 10      |
| 負傷者（人）    |    | 39             | 51             | △12     |

【火災種別の割合】

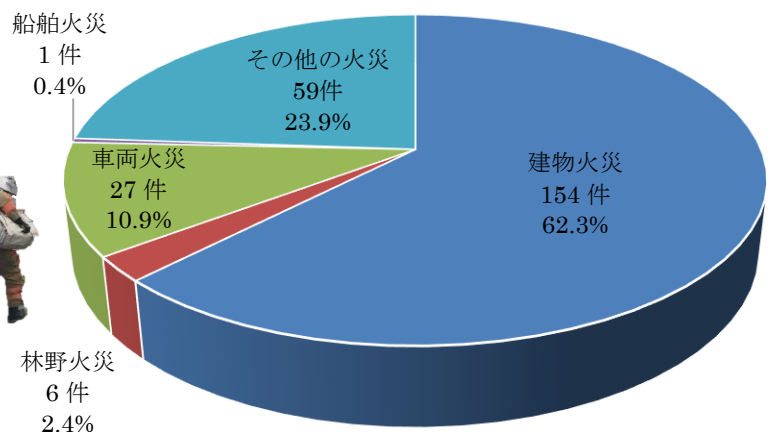

※ 各内訳の割合数値は、小数点以下第2位を四捨五入しているため、合計が100%にならない場合がある。

## 2 過去10年間の火災件数等の推移

この10年間の火災件数の推移をみると、420件であった平成25年以降、おおむね減少傾向となっているが、火災による損害額及び建物焼損面積については、令和3年に大きく増加している。

| 年別                      | H24   | H25   | H26   | H27   | H28   | H29   | H30   | R1    | R2    | R3    |
|-------------------------|-------|-------|-------|-------|-------|-------|-------|-------|-------|-------|
| 火災件数(件)                 | 395   | 420   | 378   | 305   | 299   | 316   | 260   | 277   | 229   | 247   |
| 損害額(10万円)               | 4,940 | 7,898 | 6,359 | 4,488 | 4,905 | 4,742 | 5,396 | 3,614 | 2,700 | 8,028 |
| 建物焼損面積(m <sup>2</sup> ) | 3,953 | 7,311 | 5,700 | 5,188 | 3,358 | 4,082 | 4,068 | 3,690 | 3,727 | 6,293 |
| 死者(人)                   | 12    | 9     | 30    | 20    | 5     | 8     | 10    | 9     | 5     | 15    |
| 負傷者(人)                  | 60    | 50    | 65    | 64    | 54    | 60    | 49    | 40    | 51    | 39    |

## 3 出火原因別火災件数(令和3年中)

令和3年中の火災を出火原因別にみると、「たばこ」が32件(13.0%)で最も多く、次いで「こんろ」、「放火(疑いを含む)」がそれぞれ30件(12.1%)となっている。

| 区分  | 総数     | たばこ   | こんろ   | 放火(疑いを含む) | たき火  | 電気機器 | その他   |
|-----|--------|-------|-------|-----------|------|------|-------|
| 件数  | 247    | 32    | 30    | 30        | 20   | 10   | 125   |
| 構成比 | 100.0% | 13.0% | 12.1% | 12.1%     | 8.1% | 4.1% | 50.6% |

## 4 過去10年間の火災原因の構成比

出火原因の推移をみると、「放火(疑いを含む)」による火災は、平成24年以降、多くの年で出火原因の第1位となっていたが、平成30年からは「たばこ」による火災が同数で並び、以降は現在に至るまで「たばこ」による火災が第1位となっている。

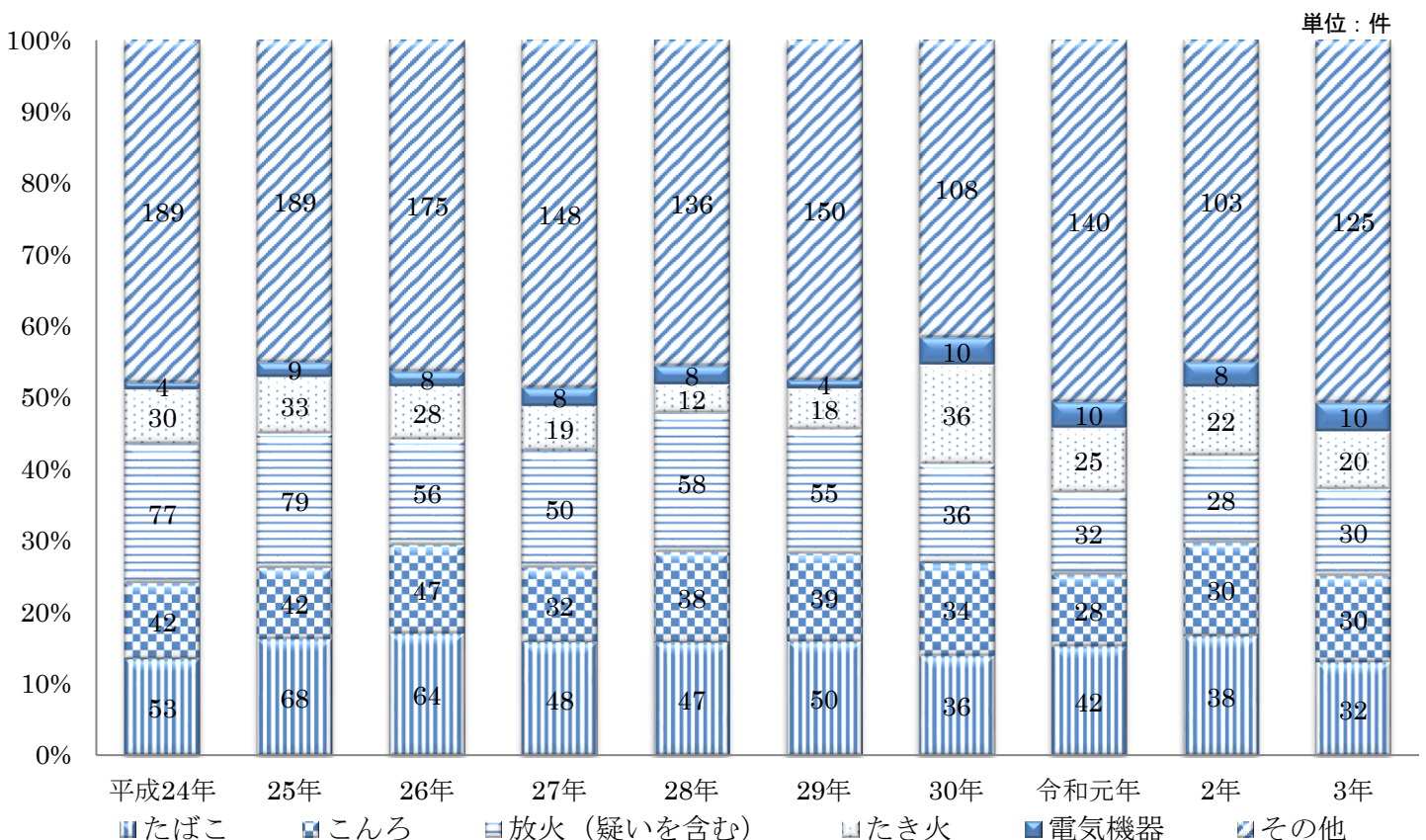

# 救助 - Rescue -



## 1 救助件数内訳（令和3年中）

令和3年中の広島市消防局管内の救助件数は、1,021件で、前年の872件と比較して149件の増加となった。

件数の内訳は、建物内に閉じ込められる事故などが該当する「建物等による事故」が367件で全体の35.9%を占め、他に掲げる事故以外の事故で、消防機関による救助を必要としたもの等が該当する「その他の事故」が336件(32.9%)、「火災」が161件(15.8%)となっている。

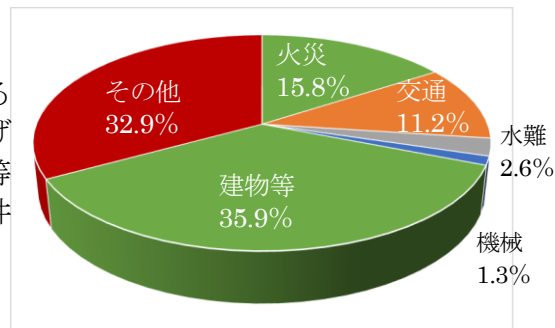

## 2 過去10年間の救助件数の推移

過去10年間の救助件数の推移をみると、平成24年の841件に対し約21%の増加となっている。

| 年別     | H24          | H25          | H26          | H27          | H28          | H29          | H30            | R1           | R2           | R3             |              |
|--------|--------------|--------------|--------------|--------------|--------------|--------------|----------------|--------------|--------------|----------------|--------------|
| 救助件数   | 841<br>(100) | 878<br>(104) | 979<br>(116) | 884<br>(105) | 858<br>(102) | 913<br>(109) | 1,159<br>(138) | 904<br>(107) | 872<br>(104) | 1,021<br>(121) |              |
| 内<br>訳 | 火災           | 192<br>(100) | 207<br>(108) | 195<br>(102) | 207<br>(108) | 160<br>(77)  | 159<br>(99)    | 146<br>(92)  | 123<br>(84)  | 133<br>(108)   | 161<br>(84)  |
|        | 交通事故         | 184<br>(100) | 159<br>(86)  | 176<br>(96)  | 161<br>(88)  | 135<br>(73)  | 168<br>(91)    | 161<br>(88)  | 140<br>(76)  | 118<br>(64)    | 114<br>(62)  |
|        | 水難事故         | 27<br>(100)  | 45<br>(167)  | 33<br>(122)  | 45<br>(167)  | 37<br>(137)  | 32<br>(119)    | 36<br>(133)  | 39<br>(144)  | 31<br>(115)    | 24<br>(89)   |
|        | 風水害等<br>自然災害 | 0<br>(100)   | 0<br>(100)   | 73<br>(-)    | 0<br>(100)   | 0<br>(100)   | 0<br>(100)     | 235<br>(-)   | 1<br>(-)     | 0<br>(100)     | 5<br>(-)     |
|        | 機械に<br>よる事故  | 14<br>(100)  | 14<br>(100)  | 12<br>(86)   | 14<br>(100)  | 15<br>(107)  | 8<br>(57)      | 6<br>(43)    | 8<br>(57)    | 8<br>(57)      | 13<br>(93)   |
|        | 建物等<br>による事故 | 192<br>(100) | 193<br>(101) | 215<br>(112) | 194<br>(101) | 244<br>(127) | 262<br>(136)   | 277<br>(144) | 332<br>(173) | 286<br>(149)   | 367<br>(191) |
|        | ガス及び<br>酸欠事故 | 15<br>(100)  | 21<br>(140)  | 29<br>(193)  | 21<br>(140)  | 20<br>(133)  | 15<br>(100)    | 18<br>(120)  | 11<br>(73)   | 2<br>(13)      | 1<br>(7)     |
|        | その他の<br>事故   | 217<br>(100) | 239<br>(110) | 246<br>(113) | 242<br>(112) | 247<br>(114) | 269<br>(124)   | 280<br>(129) | 250<br>(115) | 294<br>(135)   | 336<br>(155) |

【備考】 () 内は、平成24年を指数100として表した数値である。

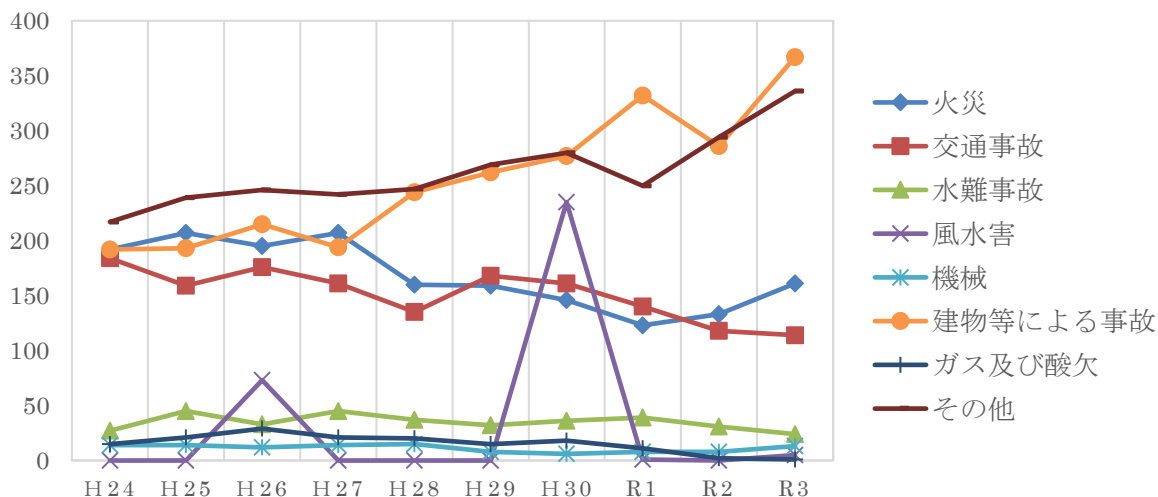

# 救急 - Ambulance -



## 1 令和3年中の救急出動件数の推移

令和3年中の出動件数は、59,359件で、前年と比較すると3,976件(7.2%)増加し、搬送人員は50,651人で3,533人(7.5%)の増加であった。これを一日に平均すると約163件出動し、約139人搬送したこととなり、約9分に1件の割合で救急出動がされたこととなる。

事故種別でみると、「急病」が37,834件で最も多く、全体の約6割を占めており、前年と比較して2,786件の増加となった。次いで多いのは「一般負傷」で9,425件、「交通事故」は4,074件となっている。前年と比較して「一般負傷」は496件の増加、「交通事故」は39件の減少となっている。

平成12年4月1日からはヘリコプターによる救急搬送業務を開始しており、令和3年中は46件救急出動し、19人の搬送を行っている。



| 区分      | 年別 | R3年    | R2年    | 増減    | 増減率  |
|---------|----|--------|--------|-------|------|
| 出動件数    |    | 59,359 | 55,383 | 3,976 | 7.2  |
| 急病      |    | 37,834 | 35,048 | 2,786 | 7.9  |
| 一般負傷    |    | 9,425  | 8,929  | 496   | 5.6  |
| 転院搬送    |    | 5,284  | 4,813  | 471   | 9.8  |
| 交通事故    |    | 4,074  | 4,113  | △39   | △0.9 |
| 自損行為    |    | 562    | 523    | 39    | 7.5  |
| 運動競技    |    | 242    | 214    | 28    | 13.1 |
| 労働災害    |    | 451    | 387    | 64    | 16.5 |
| その他     |    | 1,487  | 1,356  | 131   | 9.7  |
| 搬送人員(人) |    | 50,651 | 47,118 | 3,533 | 7.5  |

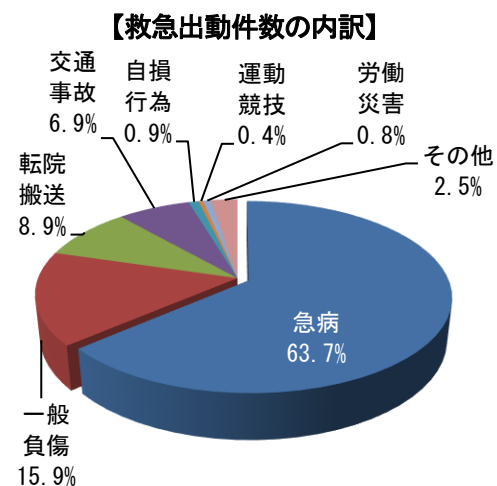

※ 各内訳の割合数値は小数点以下第2位を四捨五入しているため、合計が100%にならない場合がある。

## 2 過去の10年間の救急件数の推移

| 区分   | 年別 | H24             | H25             | H26             | H27             | H28             | H29             | H30             | R元              | R2              | R3              |
|------|----|-----------------|-----------------|-----------------|-----------------|-----------------|-----------------|-----------------|-----------------|-----------------|-----------------|
| 出動件数 |    | 53,500<br>(100) | 55,448<br>(104) | 56,045<br>(105) | 57,746<br>(108) | 57,978<br>(108) | 59,752<br>(112) | 61,865<br>(116) | 60,907<br>(114) | 55,383<br>(104) | 59,359<br>(111) |
| 急病   |    | 31,545<br>(100) | 32,856<br>(104) | 33,365<br>(106) | 35,215<br>(112) | 35,733<br>(113) | 36,760<br>(117) | 38,693<br>(123) | 39,036<br>(124) | 35,048<br>(111) | 37,834<br>(120) |
| 一般負傷 |    | 7,655<br>(100)  | 7,972<br>(104)  | 8,257<br>(108)  | 8,257<br>(108)  | 8,458<br>(110)  | 9,027<br>(118)  | 9,166<br>(120)  | 9,159<br>(120)  | 8,929<br>(117)  | 9,425<br>(123)  |
| 交通事故 |    | 6,041<br>(100)  | 6,202<br>(103)  | 5,842<br>(97)   | 5,653<br>(94)   | 5,420<br>(90)   | 5,301<br>(88)   | 5,104<br>(84)   | 4,686<br>(78)   | 4,113<br>(68)   | 4,074<br>(67)   |

【備考】 ( )内は平成24年を指数100として表した数値である。



# 統計資料

# 第1表 消防予算及び決算

単位:千円

| 科 目               | 最終予算額      |            | 決算額        |            |
|-------------------|------------|------------|------------|------------|
|                   | 令和3年度      | 令和2年度      | 令和3年度      | 令和2年度      |
| 消防費(繰越明許費・事故繰越含む) | 14,330,984 | 17,465,871 | 13,945,580 | 16,395,197 |
| 現年度分              | 13,937,218 | 16,767,261 | 13,672,038 | 15,715,373 |
| 常備消防費             | 12,251,529 | 12,224,156 | 12,145,606 | 11,781,947 |
| 報酬                | 123,838    | 136,383    | 120,652    | 134,295    |
| 給料                | 4,570,120  | 4,570,999  | 4,540,484  | 4,528,630  |
| 職員手当等             | 4,233,589  | 4,383,389  | 4,229,775  | 4,128,943  |
| 共済費               | 1,671,160  | 1,758,358  | 1,651,652  | 1,676,972  |
| 賃金                | -          | -          | -          | -          |
| 報償費               | 7,134      | 6,990      | 6,018      | 5,671      |
| 普通旅費              | 19,428     | 18,769     | 17,652     | 15,965     |
| 費用弁償              | 6,682      | 7,489      | 5,167      | 6,798      |
| 消耗品費等             | 204,186    | 274,541    | 198,402    | 266,314    |
| 燃料費               | 87,254     | 83,875     | 82,764     | 72,398     |
| 食糧費               | 56         | 64         | 46         | 47         |
| 光熱水費              | 144,484    | 128,289    | 141,555    | 122,913    |
| 修繕料               | 186,253    | 176,807    | 180,741    | 166,198    |
| 通信運搬費             | 59,934     | 61,967     | 59,089     | 60,234     |
| 手数料等              | 23,351     | 18,186     | 22,006     | 16,874     |
| 保険料               | 11,253     | 10,907     | 11,239     | 10,826     |
| 委託料               | 534,901    | 257,201    | 533,367    | 253,183    |
| 使用料及び賃借料          | 67,501     | 65,358     | 66,861     | 64,742     |
| 備品購入費             | 184,530    | 144,209    | 169,594    | 139,708    |
| 負担金、補助及び交付金       | 109,130    | 113,988    | 101,802    | 104,849    |
| 補償、補填及び賠償金        | -          | -          | -          | -          |
| 公課費               | 6,745      | 6,387      | 6,740      | 6,387      |
| 非常備消防費            | 483,164    | 489,751    | 374,643    | 378,774    |
| 報酬                | 278,034    | 278,034    | 199,399    | 182,180    |
| 報償費               | 82,472     | 64,643     | 60,580     | 58,116     |
| 普通旅費              | 1,327      | 273        | -          | -          |
| 消耗品費等             | 21,182     | 50,050     | 19,764     | 46,409     |
| 燃料費               | 1,850      | 1,948      | 1,661      | 1,096      |
| 食糧費               | -          | 11         | 0          | 0          |
| 光熱水費              | 5,072      | 5,123      | 5,054      | 4,776      |
| 修繕料               | 8,117      | 5,353      | 7,984      | 5,180      |
| 通信運搬費             | 207        | 214        | 192        | 191        |
| 手数料等              | 3,865      | 2,498      | 3,778      | 2,386      |
| 保険料               | 570        | 667        | 560        | 614        |
| 委託料               | 1,242      | 3,305      | 1,244      | 2,405      |
| 使用料及び賃借料          | 2,888      | 2,040      | 1,922      | 1,934      |
| 備品購入費             | 972        | 136        | 346        | 127        |
| 負担金、補助及び交付金       | 72,865     | 72,837     | 69,659     | 70,741     |
| 公課費               | 2,501      | 2,619      | 2,500      | 2,619      |
| 消防施設費             | 1,202,525  | 4,053,354  | 1,151,789  | 3,554,652  |
| 普通旅費              | 847        | 582        | 184        | 229        |
| 消耗品費等             | 361        | 6,609      | 331        | 6,416      |
| 燃料費               | -          | 1,454      | -          | 946        |
| 光熱水費              | -          | -          | -          | -          |
| 修繕料               | 47,925     | 79,382     | 46,009     | 78,054     |
| 通信運搬費             | -          | 291        | -          | 245        |
| 手数料等              | 256        | 787        | 248        | 674        |
| 保険料               | 110        | 130        | 108        | 118        |
| 委託料               | 42,176     | 267,891    | 33,022     | 236,141    |
| 使用料及び賃借料          | 10,654     | 114,826    | 8,050      | 103,901    |
| 工事請負費             | 531,381    | 3,008,619  | 496,898    | 2,559,872  |
| 原材料費              | 383        | 385        | 270        | 339        |
| 備品購入費             | 460,944    | 484,157    | 460,321    | 480,065    |
| 負担金、補助及び交付金       | 106,801    | 86,928     | 105,921    | 86,375     |
| 補償、補填及び賠償金        | -          | 615        | -          | 615        |
| 公課費               | 687        | 698        | 427        | 662        |
| 繰越明許費             | 393,766    | 698,610    | 273,542    | 679,824    |
| 消防施設費             | 393,766    | 698,610    | 273,542    | 679,824    |
| 委託料               | -          | 34,085     | -          | 33,042     |
| 使用料及び賃借料          | -          | 20         | -          | 20         |
| 工事請負費             | 393,766    | 664,505    | 273,542    | 646,762    |
| 公有財産購入費           | -          | -          | -          | -          |
| 補償、補填及び賠償金        | -          | -          | -          | -          |



## 第2表 消防費財源内訳

単位:千円

| 科 目                      | 当 初 予 算 額         |                   | 決 算 額             |                   |
|--------------------------|-------------------|-------------------|-------------------|-------------------|
|                          | 令和3年度             | 令和2年度             | 令和3年度             | 令和2年度             |
| <b>消防費(繰越明許費・事故繰越含む)</b> | <b>14,062,402</b> | <b>16,808,841</b> | <b>13,945,580</b> | <b>16,395,197</b> |
| 現年度分                     | 14,062,402        | 16,808,841        | 13,672,038        | 15,715,373        |
| 国庫支出金                    | 4,750             | 6,132             | 2,656             | 7,275             |
| 都道府県支出金                  | 20,198            | 20,186            | 17,802            | 20,073            |
| 使用料、手数料                  | 14,387            | 15,848            | 12,909            | 15,011            |
| 分担金、負担金、寄付金              | 1,108,230         | 1,099,269         | 1,075,895         | 1,044,039         |
| 財産収入                     | 5,086             | 5,086             | 2,286             | 2,286             |
| 繰入金                      | -                 | -                 | -                 | -                 |
| 諸収入                      | 103,621           | 93,699            | 73,047            | 82,777            |
| 繰越金                      | -                 | -                 | -                 | -                 |
| 地方債                      | 1,279,400         | 3,929,400         | 1,112,900         | 3,275,200         |
| 一般財源                     | 11,526,730        | 11,639,221        | 11,374,543        | 11,268,712        |
| 繰越明許費                    | -                 | -                 | 273,542           | 679,824           |
| 国庫支出金                    | -                 | -                 | -                 | -                 |
| 地方債                      | -                 | -                 | 266,500           | 678,200           |
| 一般財源                     | -                 | -                 | 7,042             | 1,624             |
| 事故繰越                     | -                 | -                 | -                 | -                 |
| 国庫支出金                    | -                 | -                 | -                 | -                 |
| 地方債                      | -                 | -                 | -                 | -                 |
| 一般財源                     | -                 | -                 | -                 | -                 |

## 第3表 令和3年度消防費決算

単位:千円

| 区 分          | 合計                | 消防費               |                |                  |
|--------------|-------------------|-------------------|----------------|------------------|
|              |                   | 常備消防費             | 非常備消防費         | 消防施設費            |
| <b>決算額合計</b> | <b>13,945,580</b> | <b>12,145,606</b> | <b>374,643</b> | <b>1,425,331</b> |
| 消費的経費        | 12,422,642        | 11,809,827        | 374,643        | 238,172          |
| 人件費          | 10,741,962        | 10,542,563        | 199,399        | -                |
| 物件費          | 1,103,528         | 993,130           | 32,206         | 78,192           |
| 維持補修費        | 317,519           | 148,335           | 9,739          | 159,445          |
| 補助費等         | 259,633           | 125,799           | 133,299        | 535              |
| 普通建設事業費      | 1,522,938         | 335,779           | -              | 1,187,159        |
| 補助事業費        | -                 | -                 | -              | -                |
| 機械器具購入費      | -                 | -                 | -              | -                |
| 通信施設費        | -                 | -                 | -              | -                |
| 水利施設費        | -                 | -                 | -              | -                |
| その他          | -                 | -                 | -              | -                |
| 単独事業費        | 1,522,938         | 335,779           | -              | 1,187,159        |
| 機械器具購入費      | 581,889           | 121,568           | -              | 460,321          |
| 通信施設費        | 183,081           | 183,081           | -              | -                |
| 水利施設費        | -                 | -                 | -              | -                |
| その他          | 757,968           | 31,130            | -              | 726,838          |

## 第4表 市予算・決算と消防予算・決算の比較

単位:千円

(各年度末)

| 年 度    | 一 般 会 計     |             | 消 防 費 予 算  |            | 比 率 (%)    |            |
|--------|-------------|-------------|------------|------------|------------|------------|
|        | 当初予算額(A)    | 決算額 (B)     | 当初予算額(C)   | 決算額 (D)    | 当初 (C)/(A) | 決算 (D)/(B) |
| 令和3年度  | 683,724,571 | 732,283,336 | 14,062,402 | 13,945,580 | 2.1        | 1.9        |
| 令和2年度  | 656,372,613 | 780,980,675 | 16,808,841 | 16,395,197 | 2.6        | 2.1        |
| 令和元年度  | 670,052,611 | 650,870,814 | 17,827,343 | 16,943,060 | 2.7        | 2.6        |
| 平成30年度 | 650,967,947 | 642,273,056 | 13,683,571 | 13,245,529 | 2.1        | 2.1        |
| 平成29年度 | 645,603,190 | 627,664,850 | 13,603,837 | 13,772,498 | 2.1        | 2.2        |
| 平成28年度 | 598,989,536 | 588,919,019 | 14,136,813 | 13,474,490 | 2.4        | 2.3        |
| 平成27年度 | 606,739,017 | 586,802,746 | 16,777,127 | 16,834,936 | 2.8        | 2.9        |
| 平成26年度 | 585,580,751 | 572,600,251 | 14,128,336 | 15,830,922 | 2.4        | 2.8        |
| 平成25年度 | 569,726,895 | 567,476,482 | 14,064,908 | 13,358,171 | 2.5        | 2.4        |
| 平成24年度 | 588,595,367 | 577,888,755 | 14,623,581 | 14,188,131 | 2.5        | 2.5        |

# 第5表 消防庁舎等の現況

(令和3年度末)

| 名称            | 所在地                  | 建築年月日               | 構造                   | 敷地面積(㎡)                     | 建築面積(㎡)          | 延面積(㎡)    |          |
|---------------|----------------------|---------------------|----------------------|-----------------------------|------------------|-----------|----------|
| 総計            |                      |                     |                      |                             | 21,169.58        | 58,000.62 |          |
| 消防局庁舎(中消防署併設) | 中区大手町五丁目20番12号       | S49. 6.20           | 鉄骨鉄筋コンクリート造地下1階地上7階建 | 1,447.07                    | 1,082.06         | 6,746.22  |          |
| 消防局整備工場       | 中区大手町五丁目19番7号        | S49.11.27           | 鉄骨造2階建               | 680.36                      | 205.01           | 344.55    |          |
| 消防航空隊基地       | 西区観音新町四丁目10番2号       | H26.5.30            | 鉄骨造2階建               | 借地(2142.96)                 | 1,059.40         | 1,431.88  |          |
| 中消防署          | 本署                   | 中区大手町五丁目20番12号      |                      |                             |                  |           |          |
|               | 白島出張所                | 中区白島九軒町12番20号       | H29. 6. 6            | 鉄骨造4階建                      | 366.11           | 266.08    | 846.92   |
|               | 基町出張所                | 中区基町20番8号           | S53. 7.25            | 鉄筋コンクリート造3階建                | 407.93           | 186.74    | 368.47   |
|               | 江波出張所                | 中区舟入南六丁目2番1号        | H27.3.18             | 鉄筋コンクリート造3階建                | 629.71           | 393.26    | 1,114.37 |
| 東消防署          | 本署                   | 東区光町二丁目12番6号        | S57.10. 1            | 鉄筋コンクリート造3階建                | 1,993.36         | 774.15    | 2,036.35 |
|               | 福田出張所                | 東区福田七丁目2番10号        | H 3. 3.30            | 鉄筋コンクリート造2階建                | 1,035.44         | 301.82    | 597.26   |
|               | 温品出張所                | 東区温品五丁目3番1号         | S47. 3.29            | 〃                           | 借地(733.00)       | 301.04    | 462.82   |
|               | 戸坂出張所                | 東区戸坂出江二丁目9番11号      | R2.11.30             | 鉄筋コンクリート造5階建                | 485.06           | 305.25    | 915.67   |
| 南消防署          | 本署                   | 南区的場町二丁目5番14号       | H21. 6.30            | 鉄筋コンクリート造地下1階地上6階建          | 818.05           | 536.20    | 2,579.41 |
|               | 水上出張所                | 南区宇品海岸二丁目23番39号     | S54.11.12            | 鉄筋コンクリート造3階建                | 1,802.00         | 696.40    | 1,893.31 |
|               | 青崎出張所                | 南区青崎一丁目7番12号        | S38.12. 6            | 鉄筋コンクリート造2階建                | 350.84           | 169.19    | 286.21   |
|               | 東本浦出張所               | 南区東本浦町23番6号         | S56.10.16            | 〃                           | 827.47           | 323.67    | 535.97   |
|               | 日宇那出張所               | 南区日宇那町3番6号          | R3.3.24              | 鉄筋コンクリート造3階建                | 501.63           | 336.32    | 828.92   |
|               | 宇品出張所                | 南区宇品東二丁目1番46号       | H18.10.20            | 鉄骨造(一部鉄筋コンクリート造)地下1階地上4階建   | 宇品第一公園内          | 258.90    | 1,144.75 |
|               | 似島出張所(南区役所似島出張所併設)   | 南区似島町字家下752番74      | H 9. 9.30            | 鉄筋コンクリート造一部鉄骨3階建            | 南区役所似島出張所敷地内     | 241.69    | 489.24   |
| 西消防署          | 本署                   | 西区都町43番10号          | H12. 3.10            | 鉄骨造(一部鉄骨鉄筋コンクリート造)地下1階地上8階建 | 1,717.59         | 1,326.32  | 6,245.28 |
|               | 三篠出張所                | 西区三篠町三丁目16番23号      | H13. 8.28            | 鉄筋コンクリート造3階建                | 520.06           | 406.37    | 1,063.01 |
|               | 己斐出張所                | 西区己斐中三丁目14番2号       | S47. 2.27            | 鉄筋コンクリート造2階建                | 594.85           | 204.57    | 346.74   |
|               | 庚午出張所                | 西区庚午中四丁目21番19号      | H17. 2.28            | 鉄骨造地下1階地上4階建                | 331.98           | 293.87    | 960.37   |
|               | 井口出張所                | 西区商工センター四丁目1番1号     | S55.10.24            | 鉄筋コンクリート造2階建                | 3,000.00         | 604.64    | 636.33   |
| 安佐南消防署        | 本署                   | 安佐南区緑井一丁目10番3号      | H25.3.8              | 鉄筋コンクリート造6階建                | 1,740.10         | 1143.50   | 3,612.36 |
|               | 上安出張所                | 安佐南区上安五丁目8番14号      | S52. 7.19            | 鉄筋コンクリート造2階建                | 691.43           | 260.92    | 370.05   |
|               | 祇園出張所                | 安佐南区祇園二丁目48番11号     | R3.2.26              | 鉄筋コンクリート造4階建                | 安佐南区役所祇園出張所敷地内   | 388.00    | 1126.56  |
|               | 沼田出張所                | 安佐南区伴東四丁目18番6号      | R3.1.29              | 鉄筋コンクリート造4階建(一部鉄骨鉄筋コンクリート造) | 1,172.26         | 363.83    | 1,230.07 |
| 安佐北消防署        | 本署                   | 安佐北区可部南四丁目26番13号    | S53. 5.30            | 鉄筋コンクリート造3階建                | 1,632.85         | 814.03    | 2,057.00 |
|               | 白木出張所                | 安佐北区白木町大字市川1533番地5  | S50. 5.10            | 鉄筋コンクリート造2階建                | 2,343.90         | 314.70    | 456.48   |
|               | 高陽出張所                | 安佐北区真亀一丁目3番6号       | S54. 9.19            | 〃                           | 1,578.58         | 568.25    | 834.66   |
|               | 可部出張所                | 安佐北区可部七丁目7番16号      | H22.11.15            | 〃                           | 1,015.51         | 390.44    | 777.12   |
|               | 安佐出張所(安佐北区役所安佐出張所併設) | 安佐北区安佐町大字飯室3052番地1  | S56. 3.31            | 〃                           | 安佐北区役所安佐出張所敷地内   | 302.31    | 561.36   |
|               | 安芸太田出張所              | 山県郡安芸太田町大字中筒賀345番地2 | S57. 9.24            | 〃                           | 借地(3637.56)      | 631.36    | 969.66   |
| 安芸消防署         | 本署                   | 安芸郡海田町堀川町3番12号      | S44.3.31             | 鉄筋コンクリート造一部5階建              | 1,002.98(246.44) | 666.00    | 2077.63  |
|               | 瀬野川出張所               | 安芸区中野東七丁目14番23号     | R3.2.12              | 鉄骨造4階建                      | 573.23           | 327.07    | 960.23   |
|               | 矢野出張所                | 安芸区矢野西二丁目16番1号      | S62. 9.16            | 鉄筋コンクリート造2階建                | 7,086(4,045.30)  | 325.00    | 640.34   |
|               | 熊野出張所                | 安芸郡熊野町萩原六丁目26番8号    | S50. 3.31            | 鉄筋コンクリート造2階建                | 借地(1014.27)      | 297.00    | 389.68   |
|               | 坂出張所                 | 安芸郡坂町横浜中央一丁目1番11号   | S47.3.31             | 鉄筋コンクリート造2階建                | 496.65(264.31)   | 210.00    | 304.62   |
| 佐伯消防署         | 本署                   | 佐伯区五日市中央七丁目25番18号   | S61.10. 1            | 鉄筋コンクリート造3階建(一部4階)          | 2,982.91         | 836.72    | 2,045.52 |
|               | 湯来出張所                | 佐伯区湯来町大字和田224番地     | S60. 9.24            | 鉄骨一部鉄筋コンクリート造2階建            | 1,575.00         | 568.68    | 852.98   |
|               | 石内出張所                | 佐伯区石内北五丁目5番1号       | R1.12.27             | 鉄筋コンクリート造2階建                | 2,088.96         | 778.87    | 1,425.57 |
|               | 八幡出張所                | 佐伯区利松一丁目5番24号       | S57. 3.17            | 鉄筋コンクリート造2階建                | 474.61           | 289.20    | 553.57   |
|               | 海老園出張所               | 佐伯区海老園一丁目2番54号      | S49. 6. 4            | 鉄筋コンクリート造3階建(一部4階)          | 895.82           | 466.27    | 1,100.15 |
| 広島市総合防災センター   | 安佐北区倉掛二丁目33番1号       | S58. 3.31           | 鉄筋コンクリート造一部鉄骨造5階建    | 9,745.36                    | 954.48           | 3,780.96  |          |

※安芸消防署本署については、敷地面積1,002.98㎡のうち国有地が539.92㎡、残りの463.06㎡が広島市及び3町共有持分であり、()内は、登記上の広島市の按分面積を標記している。

※瀬野川・矢野・坂出張所の敷地面積について、()内は、登記上の広島市の按分面積を標記している。

## 第6表 職員の年齢・勤続年数

単位:人

(令和3年4月)

| 区分               | 総数    | 消防吏員  |    |   |     |    |     |     |     |    |     | 消防吏員<br>以外の職員 |
|------------------|-------|-------|----|---|-----|----|-----|-----|-----|----|-----|---------------|
|                  |       | 司監    | 正監 | 監 | 司令長 | 司令 | 司令補 | 士長  | 副士長 | 士  |     |               |
| 総数               | 1,344 | 1,343 | 1  | 5 | 7   | 55 | 240 | 343 | 382 | 1  | 309 | 1             |
| 年<br>齢           | 18歳   | 7     | 7  |   |     |    |     |     |     |    | 7   |               |
|                  | 19歳   | 10    | 10 |   |     |    |     |     |     |    | 10  |               |
|                  | 20歳   | 26    | 26 |   |     |    |     |     |     |    | 26  |               |
|                  | 21歳   | 25    | 25 |   |     |    |     |     |     |    | 25  |               |
|                  | 22歳   | 45    | 45 |   |     |    |     |     |     |    | 45  |               |
|                  | 23歳   | 56    | 56 |   |     |    |     |     |     | 4  | 52  |               |
|                  | 24歳   | 65    | 65 |   |     |    |     |     |     | 10 | 55  |               |
|                  | 25歳   | 62    | 62 |   |     |    |     |     | 1   | 28 | 33  |               |
|                  | 26歳   | 42    | 42 |   |     |    |     |     |     | 24 | 18  |               |
|                  | 27歳   | 49    | 49 |   |     |    |     |     |     | 31 | 18  |               |
|                  | 28歳   | 57    | 57 |   |     |    |     |     | 4   | 41 | 12  |               |
|                  | 29歳   | 60    | 60 |   |     |    |     |     | 1   | 55 | 4   |               |
|                  | 30歳   | 52    | 52 |   |     |    |     |     | 3   | 46 | 3   |               |
|                  | 31歳   | 64    | 63 |   |     |    |     |     | 21  | 40 | 1   | 1             |
|                  | 32歳   | 59    | 59 |   |     |    |     |     | 24  | 35 |     |               |
|                  | 33歳   | 55    | 55 |   |     |    |     | 1   | 26  | 28 |     |               |
|                  | 34歳   | 37    | 37 |   |     |    |     | 4   | 21  | 12 |     |               |
|                  | 35歳   | 37    | 37 |   |     |    |     | 8   | 25  | 4  |     |               |
|                  | 36歳   | 26    | 26 |   |     |    |     | 2   | 20  | 4  |     |               |
|                  | 37歳   | 28    | 28 |   |     |    |     | 3   | 23  | 2  |     |               |
|                  | 38歳   | 36    | 36 |   |     |    |     | 6   | 30  |    |     |               |
|                  | 39歳   | 15    | 15 |   |     |    |     | 4   | 9   | 2  |     |               |
|                  | 40歳   | 21    | 21 |   |     |    |     | 10  | 10  | 1  |     |               |
|                  | 41歳   | 13    | 13 |   |     |    |     | 6   | 7   |    |     |               |
|                  | 42歳   | 19    | 19 |   |     |    |     | 7   | 12  |    |     |               |
|                  | 43歳   | 23    | 23 |   |     |    |     | 16  | 7   |    |     |               |
|                  | 44歳   | 15    | 15 |   |     |    |     | 13  | 2   |    |     |               |
|                  | 45歳   | 23    | 23 |   |     |    | 2   | 15  | 6   |    |     |               |
|                  | 46歳   | 39    | 39 |   |     |    | 2   | 18  | 17  | 2  |     |               |
|                  | 47歳   | 27    | 27 |   |     |    |     | 13  | 11  | 3  |     |               |
| 48歳              | 32    | 32    |    |   |     | 3  | 15  | 14  |     |    |     |               |
| 49歳              | 15    | 15    |    |   |     | 2  | 8   | 3   | 2   |    |     |               |
| 50歳              | 16    | 16    |    |   | 1   | 1  | 10  | 4   |     |    |     |               |
| 51歳              | 13    | 13    |    |   |     | 1  | 8   | 3   | 1   |    |     |               |
| 52歳              | 12    | 12    |    |   | 1   |    | 9   | 2   |     |    |     |               |
| 53歳              | 18    | 18    |    |   | 1   | 5  | 5   | 7   |     |    |     |               |
| 54歳              | 8     | 8     |    | 1 |     | 1  | 4   | 1   | 1   |    |     |               |
| 55歳              | 16    | 16    |    |   | 1   | 1  | 12  | 2   |     |    |     |               |
| 56歳              | 29    | 29    | 1  |   | 1   | 10 | 12  | 4   | 1   |    |     |               |
| 57歳              | 31    | 31    |    | 1 |     | 13 | 13  | 4   |     |    |     |               |
| 58歳              | 24    | 24    |    |   | 1   | 7  | 11  | 5   |     |    |     |               |
| 59歳以上            | 37    | 37    |    | 3 | 1   | 7  | 7   | 14  | 5   |    |     |               |
| (平均年齢)           | 35.5  |       |    |   |     |    |     |     |     |    |     |               |
| 勤<br>続<br>年<br>数 | 1年未満  | 35    | 35 |   |     |    |     | 1   |     |    | 34  |               |
|                  | 1年    | 50    | 50 |   |     |    |     |     |     |    | 50  |               |
|                  | 2年    | 68    | 67 |   |     |    |     |     |     | 5  | 62  | 1             |
|                  | 3年    | 51    | 51 |   |     |    |     |     |     | 7  | 44  |               |
|                  | 4年    | 42    | 42 |   |     |    |     |     |     | 12 | 30  |               |
|                  | 5年    | 68    | 68 |   |     |    |     |     |     | 25 | 43  |               |
|                  | 6年    | 70    | 70 |   |     |    |     |     | 6   | 39 | 25  |               |
|                  | 7年    | 78    | 78 |   |     |    |     |     | 3   | 64 | 11  |               |
|                  | 8年    | 50    | 50 |   |     |    |     | 1   | 4   | 39 | 6   |               |
|                  | 9年    | 47    | 47 |   |     |    |     | 1   | 9   | 34 | 3   |               |
|                  | 10年   | 78    | 78 |   |     |    |     | 1   | 18  | 59 |     |               |
|                  | 11年   | 50    | 50 |   |     |    |     | 2   | 17  | 29 | 1   | 1             |
|                  | 12年   | 41    | 41 |   |     |    |     | 4   | 17  | 20 |     |               |
|                  | 13年   | 84    | 84 |   |     |    |     | 6   | 51  | 27 |     |               |
|                  | 14年   | 25    | 25 |   |     |    |     | 2   | 21  | 2  |     |               |
|                  | 15年   | 34    | 34 |   |     |    |     | 5   | 28  | 1  |     |               |
|                  | 16年   | 28    | 28 |   |     |    |     | 5   | 20  | 3  |     |               |
|                  | 17年   | 26    | 26 |   |     |    |     | 8   | 18  |    |     |               |
|                  | 18年   | 16    | 16 |   |     |    |     | 10  | 5   | 1  |     |               |
|                  | 19年   | 15    | 15 |   |     |    |     | 4   | 11  |    |     |               |
|                  | 20年   | 20    | 20 |   |     |    |     | 14  | 6   |    |     |               |
|                  | 21年   | 15    | 15 |   |     |    |     | 10  | 5   |    |     |               |
|                  | 22年   | 4     | 4  |   |     |    |     | 4   |     |    |     |               |
|                  | 23年   | 13    | 13 |   |     |    | 2   | 7   | 4   |    |     |               |
|                  | 24年   | 8     | 8  |   |     |    | 2   |     | 6   |    |     |               |
|                  | 25年   | 27    | 27 |   |     |    | 1   | 18  | 8   |    |     |               |
|                  | 26年   | 17    | 17 |   |     | 1  | 3   | 8   | 4   | 1  |     |               |
|                  | 27年   | 30    | 30 |   |     |    | 1   | 18  | 10  | 1  |     |               |
|                  | 28年   | 49    | 49 |   |     |    | 1   | 19  | 23  | 6  |     |               |
|                  | 29年   | 16    | 16 |   |     | 1  |     | 8   | 7   |    |     |               |
|                  | 30年   | 8     | 8  |   |     |    | 2   | 3   | 3   |    |     |               |
|                  | 31年   | 8     | 8  |   |     |    | 2   | 5   | 1   |    |     |               |
|                  | 32年   | 6     | 6  |   | 1   |    | 1   | 4   |     |    |     |               |
|                  | 33年   | 12    | 12 | 1 |     | 1  | 1   | 7   | 2   |    |     |               |
|                  | 34年   | 18    | 18 |   |     | 1  | 2   | 14  | 1   |    |     |               |
|                  | 35年   | 24    | 24 |   | 1   |    | 6   | 10  | 7   |    |     |               |
|                  | 36年   | 11    | 11 |   |     |    | 1   | 5   | 4   | 1  |     |               |
|                  | 37年   | 19    | 19 |   |     | 1  | 5   | 10  | 3   | 3  |     |               |
|                  | 38年   | 26    | 26 |   | 1   |    | 10  | 10  | 3   | 2  |     |               |
|                  | 39年   | 24    | 24 |   | 1   |    | 6   | 8   | 9   |    |     |               |
|                  | 40年   | 18    | 18 |   |     | 1  | 6   | 4   | 7   |    |     |               |
| 41年以上            | 15    | 15    |    | 1 | 1   | 3  | 4   | 5   | 1   |    |     |               |
| (平均勤続年数)         | 14.7  |       |    |   |     |    |     |     |     |    |     |               |

備考  
職員数は実員を示す。

## 第7表 消防吏員採用試験状況

単位:人

| 区 分            | 令和2年度 |      |      | 令和3年度 |      |      |
|----------------|-------|------|------|-------|------|------|
|                | 総数    | I 種  | II 種 | 総数    | I 種  | II 種 |
| 応募者数           | 605   | 62   | 543  | 561   | 105  | 456  |
| 受験者数           | 496   | 51   | 445  | 456   | 80   | 376  |
| 合格者数           | 48    | 4    | 44   | 58    | 4    | 54   |
| 採用者数           | 34    | 4    | 30   | 47    | 4    | 43   |
| 受験者に対する合格者(倍率) | 10.3  | 12.8 | 10.1 | 7.9   | 20.0 | 7.0  |



## 第8表 火災予防条例等に基づく各種届出事務処理状況

単位:件

(令和3年度)

| 区 分              |                              | 総数     | 消防局 | 中署    | 東署    | 南署    | 西署    | 安佐南署  | 安佐北署  | 安佐北区  | 安芸太田町 | 廿日市市吉和 | 安芸署   | 安芸区   | 海田町 | 坂町  | 熊野町 | 佐伯署   |
|------------------|------------------------------|--------|-----|-------|-------|-------|-------|-------|-------|-------|-------|--------|-------|-------|-----|-----|-----|-------|
|                  |                              |        |     |       |       |       |       |       |       |       |       |        | 3,662 | 1,607 | 909 | 541 | 605 | 3,570 |
| 総 数              |                              | 38,796 | 0   | 7,465 | 2,730 | 5,552 | 5,728 | 5,700 | 4,389 | 3,854 | 427   | 108    | 3,662 | 1,607 | 909 | 541 | 605 | 3,570 |
| 消防法令             | 防火管理者選(解)任届                  | 2,575  | 0   | 515   | 218   | 287   | 383   | 364   | 266   | 237   | 27    | 2      | 180   | 71    | 52  | 22  | 35  | 362   |
|                  | 統括防火管理者選(解)任届                | 36     | 0   | 20    | 4     | 6     | 2     | 4     | 0     | 0     | 0     | 0      | 0     | 0     | 0   | 0   | 0   | 0     |
|                  | 防火管理に係る消防計画届                 | 2,150  | 0   | 474   | 120   | 218   | 346   | 334   | 297   | 263   | 31    | 3      | 181   | 81    | 46  | 22  | 32  | 180   |
|                  | 全体についての防火管理に係る消防計画届          | 39     | 0   | 26    | 1     | 6     | 2     | 4     | 0     | 0     | 0     | 0      | 0     |       | 0   | 0   | 0   | 0     |
|                  | 防災表示者登録申請                    | 0      | 0   | 0     | 0     | 0     | 0     | 0     | 0     | 0     | 0     | 0      | 0     | 0     | 0   | 0   | 0   | 0     |
|                  | 圧縮アセチレンガス等届                  | 277    | 0   | 30    | 10    | 35    | 26    | 73    | 38    | 29    | 8     | 1      | 38    | 17    | 10  | 2   | 9   | 27    |
|                  | 消防用設備等の点検結果報告書               | 22,682 | 0   | 3,988 | 1,820 | 3,144 | 3,690 | 3,800 | 2,463 | 2,183 | 211   | 69     | 1,873 | 818   | 549 | 251 | 255 | 1,904 |
|                  | 防火管理に係る特例認定申請                | 23     | 0   | 0     | 0     | 2     | 0     | 10    | 3     | 3     | 0     | 0      | 6     | 4     | 0   | 1   | 1   | 2     |
|                  | 防火対象物の定期点検報告書                | 959    | 0   | 359   | 51    | 125   | 147   | 102   | 61    | 49    | 10    | 2      | 60    | 19    | 21  | 13  | 7   | 54    |
|                  | 自衛消防組織設置(変更)届                | 57     | 0   | 33    | 0     | 7     | 4     | 8     | 0     | 0     | 0     | 0      | 1     | 1     | 0   | 0   | 0   | 4     |
|                  | 防災管理者選任(解任)届                 | 272    | 0   | 55    | 5     | 19    | 25    | 34    | 1     | 1     | 0     | 0      | 2     | 1     | 0   | 1   | 0   | 131   |
|                  | 統括防災管理者選任(解任)届               | 8      | 0   | 6     | 0     | 1     | 0     | 1     | 0     | 0     | 0     | 0      | 0     | 0     | 0   | 0   | 0   | 0     |
|                  | 防災管理に係る消防計画届                 | 206    | 0   | 64    | 5     | 23    | 25    | 38    | 1     | 1     | 0     | 0      | 2     | 1     | 0   | 1   | 0   | 48    |
|                  | 全体についての防災管理に係る消防計画届          | 15     | 0   | 13    | 0     | 1     | 0     | 1     | 0     | 0     | 0     | 0      | 0     | 0     | 0   | 0   | 0   | 0     |
| 防災管理に係る特例認定申請    | 2                            | 0      | 0   | 0     | 1     | 0     | 0     | 0     | 0     | 0     | 0     | 1      | 1     | 0     | 0   | 0   | 0   |       |
| 防災管理対象物定期点検結果報告書 | 199                          | 0      | 78  | 7     | 32    | 62    | 12    | 4     | 4     | 0     | 0     | 1      | 1     | 0     | 0   | 0   | 3   |       |
| 条 例              | 防火対象物使用開始届                   | 2,930  | 0   | 905   | 180   | 457   | 485   | 353   | 205   | 183   | 15    | 7      | 205   | 83    | 62  | 28  | 32  | 140   |
|                  | 炉                            | 10     | 0   | 3     | 1     | 1     | 0     | 0     | 1     | 1     | 0     | 0      | 3     | 0     | 3   | 0   | 0   | 1     |
|                  | 厨房設備                         | 0      | 0   | 0     | 0     | 0     | 0     | 0     | 0     | 0     | 0     | 0      | 0     | 0     | 0   | 0   | 0   | 0     |
|                  | 温風暖房機                        | 1      | 0   | 0     | 0     | 0     | 0     | 0     | 1     | 0     | 0     | 0      | 0     | 0     | 0   | 0   | 0   | 0     |
|                  | ボイラー                         | 33     | 0   | 3     | 1     | 3     | 5     | 4     | 8     | 7     | 1     | 0      | 3     | 3     | 0   | 0   | 0   | 6     |
|                  | 給湯湯沸設備                       | 37     | 0   | 6     | 2     | 8     | 2     | 4     | 8     | 7     | 1     | 0      | 6     | 0     | 1   | 1   | 4   | 1     |
|                  | 乾燥設備                         | 17     | 0   | 2     | 0     | 5     | 3     | 0     | 4     | 4     | 0     | 0      | 3     | 1     | 0   | 0   | 2   | 0     |
|                  | サウナ設備                        | 2      | 0   | 2     | 0     | 0     | 0     | 0     | 0     | 0     | 0     | 0      | 0     | 0     | 0   | 0   | 0   | 0     |
|                  | ヒートポンプ冷暖房機                   | 9      | 0   | 2     | 1     | 0     | 2     | 2     | 1     | 1     | 0     | 0      | 0     | 0     | 0   | 0   | 0   | 1     |
|                  | 火花を生ずる設備                     | 0      | 0   | 0     | 0     | 0     | 0     | 0     | 0     | 0     | 0     | 0      | 0     | 0     | 0   | 0   | 0   | 0     |
|                  | 放電加工機                        | 0      | 0   | 0     | 0     | 0     | 0     | 0     | 0     | 0     | 0     | 0      | 0     | 0     | 0   | 0   | 0   | 0     |
|                  | 発電設備                         | 87     | 0   | 13    | 8     | 7     | 10    | 18    | 17    | 14    | 3     | 0      | 9     | 0     | 3   | 2   | 4   | 5     |
|                  | 変電設備                         | 198    | 0   | 33    | 8     | 27    | 31    | 33    | 33    | 30    | 2     | 1      | 19    | 7     | 5   | 2   | 5   | 14    |
|                  | 急速充電設備                       | 1      | 0   | 0     | 0     | 1     | 0     | 0     | 0     | 0     | 0     | 0      | 0     | 0     | 0   | 0   | 0   | 0     |
|                  | 蓄電池設備                        | 112    | 0   | 15    | 10    | 26    | 12    | 10    | 23    | 20    | 3     | 0      | 13    | 8     | 2   | 1   | 2   | 3     |
|                  | ネオン管灯設備                      | 0      | 0   | 0     | 0     | 0     | 0     | 0     | 0     | 0     | 0     | 0      | 0     | 0     | 0   | 0   | 0   | 0     |
|                  | 水素ガスを充填する気球                  | 0      | 0   | 0     | 0     | 0     | 0     | 0     | 0     | 0     | 0     | 0      | 0     | 0     | 0   | 0   | 0   | 0     |
|                  | 火災とまぎらわしい煙又は火災を発生のおそれのある行為の届 | 2,555  | 0   | 208   | 109   | 379   | 170   | 189   | 470   | 417   | 42    | 11     | 681   | 307   | 49  | 142 | 183 | 349   |
|                  | 煙火打ち上げ・仕掛け届                  | 122    | 0   | 3     | 3     | 8     | 25    | 25    | 22    | 12    | 7     | 3      | 19    | 13    | 3   | 1   | 2   | 17    |
|                  | 催物開催届                        | 78     | 0   | 3     | 0     | 70    | 2     | 1     | 1     | 0     | 0     | 1      | 1     | 0     | 0   | 1   | 0   | 0     |
| 水道断(減)水届         | 594                          | 0      | 88  | 41    | 58    | 67    | 54    | 112   | 106   | 5     | 1     | 75     | 41    | 5     | 22  | 7   | 99  |       |
| 道路工事・占有届         | 1,718                        | 0      | 128 | 77    | 472   | 99    | 178   | 313   | 259   | 51    | 3     | 258    | 119   | 93    | 28  | 18  | 193 |       |
| 指定洞道等届           | 0                            | 0      | 0   | 0     | 0     | 0     | 0     | 0     | 0     | 0     | 0     | 0      | 0     | 0     | 0   | 0   | 0   |       |
| 喫煙等承認申請書         | 188                          | 0      | 169 | 0     | 0     | 11    | 4     | 2     | 2     | 0     | 0     | 0      | 0     | 0     | 0   | 0   | 2   |       |
| 露店等の開設届          | 225                          | 0      | 48  | 7     | 34    | 69    | 20    | 17    | 9     | 6     | 2     | 17     | 5     | 5     | 0   | 7   | 13  |       |
| 火災予防上必要な業務計画届    | 0                            | 0      | 0   | 0     | 0     | 0     | 0     | 0     | 0     | 0     | 0     | 0      | 0     | 0     | 0   | 0   | 0   |       |
| その他              | 証明(防火管理者修了証明書)               | 113    | 0   | 25    | 15    | 12    | 20    | 19    | 9     | 9     | 0     | 0      | 4     | 4     | 0   | 0   | 0   | 9     |
|                  | 消防法令適合通知書                    | 72     | 0   | 55    | 0     | 7     | 1     | 0     | 6     | 3     | 2     | 1      | 1     | 1     | 0   | 0   | 0   | 2     |
|                  | 旅行関係者からの照会回答                 | 194    | 0   | 93    | 26    | 70    | 2     | 0     | 3     | 0     | 2     | 1      | 0     | 0     | 0   | 0   | 0   | 0     |

### 第9表 特殊対象物状況

単位:棟

(令和3年度末)

| 用途                           | 総数     | 中 署   | 東 署   | 南 署   | 西 署   | 安佐南署  | 安佐北署  | 安佐北区  | 安芸太田町 | 甘日市市吉和地区 | 安芸署   | 安芸区   | 海田町   | 坂 町 | 熊野町 | 佐伯署   |
|------------------------------|--------|-------|-------|-------|-------|-------|-------|-------|-------|----------|-------|-------|-------|-----|-----|-------|
|                              |        |       |       |       |       |       |       |       |       |          |       |       |       |     |     |       |
| 総 数                          | 44,034 | 8,528 | 3,161 | 6,263 | 7,570 | 6,872 | 4,100 | 3,630 | 375   | 95       | 3,883 | 1,826 | 1,093 | 428 | 536 | 3,657 |
| 1項                           |        |       |       |       |       |       |       |       |       |          |       |       |       |     |     |       |
| イ 劇場・映画館等                    | 42     | 7     |       | 11    | 5     | 6     | 7     | 4     | 2     | 1        | 3     | 1     |       | 1   | 1   | 3     |
| ロ 公会堂・集会場                    | 515    | 31    | 41    | 50    | 78    | 62    | 108   | 66    | 37    | 5        | 65    | 35    | 8     | 10  | 12  | 80    |
| 2項                           |        |       |       |       |       |       |       |       |       |          |       |       |       |     |     |       |
| イ キャバレー等                     | 1      | 1     |       |       |       |       |       |       |       |          |       |       |       |     |     |       |
| ロ 遊技場・ダンスホール                 | 78     | 10    | 5     | 10    | 11    | 14    | 11    | 9     | 2     |          | 6     | 2     | 3     |     | 1   | 11    |
| ハ 性風俗関連特殊営業店舗                | 2      | 2     |       |       |       |       |       |       |       |          |       |       |       |     |     |       |
| ニ 個室ビデオ等個室型店舗                | 26     | 9     | 2     |       |       | 1     | 3     | 8     | 8     |          | 2     | 2     |       |     |     | 1     |
| 3項                           |        |       |       |       |       |       |       |       |       |          |       |       |       |     |     |       |
| イ 待合・料理店等                    | 10     | 4     |       | 4     | 1     |       |       |       |       |          | 1     | 1     |       |     |     |       |
| ロ 飲食店                        | 1,058  | 392   | 28    | 134   | 75    | 153   | 71    | 61    | 8     | 2        | 97    | 27    | 30    | 16  | 24  | 108   |
| 4項                           |        |       |       |       |       |       |       |       |       |          |       |       |       |     |     |       |
| 百貨店・マーケット等                   | 1,151  | 183   | 54    | 109   | 182   | 230   | 135   | 125   | 8     | 2        | 118   | 47    | 29    | 12  | 30  | 140   |
| 5項                           |        |       |       |       |       |       |       |       |       |          |       |       |       |     |     |       |
| イ 旅館・ホテル等                    | 294    | 110   | 26    | 49    | 18    | 5     | 61    | 24    | 20    | 17       | 11    | 3     | 3     |     | 5   | 14    |
| ロ 寄宿舎・共同住宅等                  | 16,875 | 2,469 | 1,600 | 2,391 | 2,913 | 3,579 | 1,056 | 1,036 | 15    | 5        | 1,378 | 758   | 434   | 83  | 103 | 1,489 |
| 6項                           |        |       |       |       |       |       |       |       |       |          |       |       |       |     |     |       |
| イ 病院・診療所等                    | 534    | 80    | 37    | 70    | 80    | 96    | 60    | 58    | 1     | 1        | 50    | 20    | 14    | 6   | 10  | 61    |
| ロ 社会福祉施設等(主に避難が困難な者を入居させるもの) | 273    | 16    | 31    | 19    | 40    | 45    | 48    | 44    | 4     |          | 35    | 21    | 2     | 2   | 10  | 39    |
| ハ ロに該当しない社会福祉施設              | 635    | 38    | 51    | 61    | 89    | 121   | 103   | 90    | 11    | 2        | 80    | 43    | 17    | 5   | 15  | 92    |
| ニ 幼稚園等                       | 146    | 17    | 16    | 19    | 21    | 22    | 26    | 26    |       |          | 16    | 7     | 6     |     | 3   | 9     |
| 7項                           |        |       |       |       |       |       |       |       |       |          |       |       |       |     |     |       |
| 小学校・中学校等                     | 1,377  | 163   | 133   | 221   | 159   | 260   | 171   | 154   | 15    | 2        | 138   | 71    | 31    | 13  | 23  | 132   |
| 8項                           |        |       |       |       |       |       |       |       |       |          |       |       |       |     |     |       |
| 図書館・美術館等                     | 25     | 9     | 3     | 4     |       |       | 2     |       |       | 2        | 4     |       | 2     |     | 2   | 3     |
| 9項                           |        |       |       |       |       |       |       |       |       |          |       |       |       |     |     |       |
| イ 蒸気浴場・熱気浴場等                 | 30     | 21    |       | 2     |       | 1     | 3     | 3     |       |          | 1     |       |       | 1   |     | 2     |
| ロ イ以外の公衆浴場                   | 9      | 2     | 1     | 1     | 1     |       | 1     |       | 1     |          |       |       |       |     |     | 3     |
| 10項                          |        |       |       |       |       |       |       |       |       |          |       |       |       |     |     |       |
| 停車場等                         | 32     | 6     | 2     |       | 1     | 16    | 2     | 2     |       |          | 4     | 3     | 1     |     |     | 1     |
| 11項                          |        |       |       |       |       |       |       |       |       |          |       |       |       |     |     |       |
| 神社・寺院・教会等                    | 386    | 78    | 40    | 49    | 71    | 41    | 59    | 43    | 16    |          | 24    | 11    | 5     | 3   | 5   | 24    |
| 12項                          |        |       |       |       |       |       |       |       |       |          |       |       |       |     |     |       |
| イ 工場・作業場                     | 3,154  | 199   | 70    | 426   | 449   | 334   | 716   | 659   | 50    | 7        | 640   | 283   | 148   | 63  | 146 | 320   |
| ロ 映画・テレビスタジオ                 | 7      | 4     |       |       | 2     | 1     |       |       |       |          |       |       |       |     |     |       |
| 13項                          |        |       |       |       |       |       |       |       |       |          |       |       |       |     |     |       |
| イ 車庫・駐車場                     | 639    | 161   | 51    | 116   | 115   | 53    | 55    | 35    | 15    | 5        | 47    | 23    | 11    | 9   | 4   | 41    |
| ロ 飛行機等の格納庫                   | 4      |       |       |       | 4     |       |       |       |       |          |       |       |       |     |     |       |
| 14項                          |        |       |       |       |       |       |       |       |       |          |       |       |       |     |     |       |
| 倉庫                           | 2,386  | 168   | 49    | 291   | 505   | 297   | 432   | 389   | 28    | 15       | 409   | 127   | 106   | 119 | 57  | 235   |
| 15項                          |        |       |       |       |       |       |       |       |       |          |       |       |       |     |     |       |
| 上記以外の事業場                     | 3,489  | 764   | 231   | 554   | 633   | 389   | 380   | 295   | 70    | 15       | 298   | 122   | 86    | 58  | 32  | 240   |
| 16項                          |        |       |       |       |       |       |       |       |       |          |       |       |       |     |     |       |
| イ 複合用途(特定)                   | 4,740  | 1,746 | 291   | 660   | 659   | 501   | 307   | 261   | 36    | 10       | 268   | 124   | 92    | 18  | 34  | 308   |
| ロ 〃(その他)                     | 6,074  | 1,823 | 390   | 1,012 | 1,455 | 643   | 265   | 233   | 28    | 4        | 188   | 95    | 65    | 9   | 19  | 298   |
| 16の2項                        |        |       |       |       |       |       |       |       |       |          |       |       |       |     |     |       |
| 地下街                          | 1      | 1     |       |       |       |       |       |       |       |          |       |       |       |     |     |       |
| 17項                          |        |       |       |       |       |       |       |       |       |          |       |       |       |     |     |       |
| 文化財等                         | 30     | 4     | 9     |       | 1     |       | 13    | 5     | 8     |          |       |       |       |     |     | 3     |
| 18項                          |        |       |       |       |       |       |       |       |       |          |       |       |       |     |     |       |
| アーケード                        | 11     | 10    |       |       | 1     |       |       |       |       |          |       |       |       |     |     |       |

## 第10表 特殊対象物査察状況及び危険物製造所等査察状況

単位:棟、施設

(令和3年度)

| 区 分  | 特殊対象物<br>査察状況 | 危険物製造所等<br>査察状況 |
|------|---------------|-----------------|
| 総 数  | 9,804         | 516             |
| 局    | 0             | 0               |
| 中 署  | 1,838         | 27              |
| 東 署  | 748           | 26              |
| 南 署  | 1,065         | 89              |
| 西 署  | 1,627         | 48              |
| 安佐南署 | 1,612         | 34              |
| 安佐北署 | 961           | 95              |
| 安芸 署 | 1,029         | 147             |
| 佐伯 署 | 924           | 50              |

## 第11表 違反処理状況

単位:件

| 年 度    | 警告件数 | 命令件数 | 特例認定の取消 | 告発件数 |
|--------|------|------|---------|------|
| 令和3年度  | 0    | 1    | 0       | 2    |
| 令和2年度  | 2    | 3    | 0       | 0    |
| 令和元年度  | 7    | 2    | 0       | 1    |
| 平成30年度 | 9    | 4    | 1       | —    |
| 平成29年度 | 3    | 3    | -       | —    |

## 第12表 危険物施設状況

単位:施設

| 区 分    | 総<br>数 | 製<br>造<br>所<br>等 | 製 貯         |             |                       |                            |                            |                            |                            |                            |                            |                       | 取           |                       |                       |                       | そ<br>の<br>他 | 少<br>量<br>危<br>険<br>物 | 指<br>定<br>可<br>燃<br>物 |
|--------|--------|------------------|-------------|-------------|-----------------------|----------------------------|----------------------------|----------------------------|----------------------------|----------------------------|----------------------------|-----------------------|-------------|-----------------------|-----------------------|-----------------------|-------------|-----------------------|-----------------------|
|        |        |                  | 製<br>造<br>所 | 貯<br>蔵<br>所 | 屋<br>内<br>貯<br>蔵<br>所 | 貯<br>屋<br>外<br>貯<br>蔵<br>所 | 貯<br>屋<br>内<br>貯<br>蔵<br>所 | 貯<br>屋<br>外<br>貯<br>蔵<br>所 | 貯<br>地<br>下<br>貯<br>蔵<br>所 | 貯<br>移<br>動<br>貯<br>蔵<br>所 | 貯<br>簡<br>易<br>貯<br>蔵<br>所 | 屋<br>外<br>貯<br>蔵<br>所 | 取<br>扱<br>所 | 給<br>油<br>取<br>扱<br>所 | 販<br>売<br>取<br>扱<br>所 | 一<br>般<br>取<br>扱<br>所 |             |                       |                       |
| 令和3年度  | 5,978  | 2,043            | 5           | 1,336       | 325                   | 117                        | 77                         | 430                        | 327                        | 2                          | 58                         | 702                   | 386         | 8                     | 307                   | 1                     | 3,935       | 3,428                 | 507                   |
| 中 署    | 724    | 205              | 0           | 124         | 14                    | 0                          | 28                         | 78                         | 1                          | 0                          | 3                          | 81                    | 39          | 2                     | 40                    | 0                     | 519         | 503                   | 16                    |
| 東 署    | 263    | 77               | 0           | 37          | 7                     | 0                          | 3                          | 25                         | 2                          | 0                          | 0                          | 40                    | 21          | 0                     | 19                    | 0                     | 186         | 176                   | 10                    |
| 南 署    | 1,091  | 531              | 1           | 407         | 84                    | 50                         | 13                         | 67                         | 156                        | 0                          | 37                         | 123                   | 45          | 2                     | 76                    | 0                     | 560         | 508                   | 52                    |
| 西 署    | 806    | 204              | 0           | 133         | 47                    | 6                          | 10                         | 50                         | 16                         | 0                          | 4                          | 71                    | 38          | 4                     | 29                    | 0                     | 602         | 544                   | 58                    |
| 安佐南署   | 821    | 247              | 2           | 155         | 36                    | 8                          | 7                          | 45                         | 58                         | 0                          | 1                          | 90                    | 57          | 0                     | 33                    | 0                     | 574         | 515                   | 59                    |
| 安佐北署   | 1,248  | 294              | 0           | 174         | 42                    | 11                         | 6                          | 80                         | 32                         | 0                          | 3                          | 120                   | 78          | 0                     | 42                    | 0                     | 954         | 762                   | 192                   |
| 安佐北区   | 1,129  | 242              | 0           | 146         | 39                    | 11                         | 4                          | 60                         | 29                         | 0                          | 3                          | 96                    | 59          | 0                     | 37                    | 0                     | 887         | 698                   | 189                   |
| 安芸太田町  | 98     | 41               | 0           | 22          | 3                     | 0                          | 1                          | 15                         | 3                          | 0                          | 0                          | 19                    | 14          | 0                     | 5                     | 0                     | 57          | 54                    | 3                     |
| 吉和地区   | 21     | 11               | 0           | 6           | 0                     | 0                          | 1                          | 5                          | 0                          | 0                          | 0                          | 5                     | 5           | 0                     | 0                     | 0                     | 10          | 10                    | 0                     |
| 安芸 署   | 553    | 336              | 2           | 228         | 73                    | 38                         | 1                          | 48                         | 58                         | 0                          | 10                         | 106                   | 59          | 0                     | 47                    | 0                     | 217         | 161                   | 56                    |
| 安芸区    | 204    | 119              | 0           | 73          | 24                    | 5                          | 1                          | 25                         | 13                         | 0                          | 5                          | 46                    | 26          | 0                     | 20                    | 0                     | 85          | 63                    | 22                    |
| 海田町    | 100    | 49               | 0           | 32          | 15                    | 3                          | 0                          | 8                          | 6                          | 0                          | 0                          | 17                    | 10          | 0                     | 7                     | 0                     | 51          | 28                    | 23                    |
| 坂町     | 190    | 148              | 2           | 112         | 27                    | 29                         | 0                          | 13                         | 39                         | 0                          | 4                          | 34                    | 17          | 0                     | 17                    | 0                     | 42          | 34                    | 8                     |
| 熊野町    | 59     | 20               | 0           | 11          | 7                     | 1                          | 0                          | 2                          | 0                          | 0                          | 1                          | 9                     | 6           | 0                     | 3                     | 0                     | 39          | 36                    | 3                     |
| 佐伯 署   | 471    | 148              | 0           | 78          | 22                    | 4                          | 9                          | 37                         | 4                          | 2                          | 0                          | 70                    | 49          | 0                     | 21                    | 0                     | 323         | 259                   | 64                    |
| 令和2年度  | 5,885  | 2,055            | 5           | 1,354       | 331                   | 131                        | 80                         | 436                        | 317                        | 2                          | 57                         | 696                   | 390         | 8                     | 297                   | 1                     | 3,830       | 3,355                 | 475                   |
| 令和元年度  | 5,821  | 2,039            | 5           | 1,335       | 331                   | 131                        | 86                         | 434                        | 295                        | 2                          | 56                         | 699                   | 392         | 8                     | 298                   | 1                     | 3,782       | 3,341                 | 441                   |
| 平成30年度 | 5,773  | 2,068            | 5           | 1,358       | 338                   | 132                        | 86                         | 446                        | 297                        | 2                          | 57                         | 705                   | 395         | 8                     | 301                   | 1                     | 3,705       | 3,286                 | 419                   |
| 平成29年度 | 5,718  | 2,080            | 4           | 1,363       | 339                   | 134                        | 89                         | 448                        | 294                        | 2                          | 57                         | 713                   | 401         | 8                     | 303                   | 1                     | 3,638       | 3,239                 | 399                   |

### 第13表 高圧ガス施設状況

単位:件

| 区 分   | 総<br>数 | 製<br>造<br>所<br>等 | 製 造         |           |           |           |           |             | そ<br>の<br>他 |       |                       |   |                       |
|-------|--------|------------------|-------------|-----------|-----------|-----------|-----------|-------------|-------------|-------|-----------------------|---|-----------------------|
|       |        |                  | 製<br>造<br>者 | 第 1 種 製造者 |           | 第 2 種 製造者 |           | 貯<br>蔵<br>所 | 第 1 種 貯蔵所   |       | 販<br>売<br>事<br>業<br>者 | 特<br>定<br>高<br>圧<br>ガ<br>ス<br>消<br>費<br>者 | 容<br>器<br>検<br>査<br>所 |
|       |        |                  |             | 第 1 種 製造者 | 第 2 種 製造者 | 第 1 種 貯蔵所 | 第 2 種 貯蔵所 |             |             |       |                       |   |                       |
| 令和3年度 | 2,299  | 1,115            | 987         | 88        | 899       | 128       | 19        | 109         | 1,184       | 1,132 | 38                    | 14  |                       |
| 中 署   | 618    | 299              | 259         | 17        | 242       | 40        | 4         | 36          | 319         | 309   | 7                     | 3   |                       |
| 東 署   | 114    | 41               | 35          | 4         | 31        | 6         | 0         | 6           | 73          | 72    | 1                     | 0   |                       |
| 南 署   | 430    | 239              | 212         | 15        | 197       | 27        | 3         | 24          | 191         | 181   | 9                     | 1   |                       |
| 西 署   | 355    | 151              | 139         | 9         | 130       | 12        | 5         | 7           | 204         | 195   | 4                     | 5   |                       |
| 安佐南署  | 231    | 82               | 75          | 3         | 72        | 7         | 0         | 7           | 149         | 146   | 2                     | 1   |                       |
| 安佐北署  | 248    | 148              | 135         | 19        | 116       | 13        | 1         | 12          | 100         | 95    | 4                     | 1   |                       |
| 安佐北区  | 205    | 115              | 103         | 18        | 85        | 12        | 1         | 11          | 90          | 85    | 4                     | 1   |                       |
| 安芸太田町 | 20     | 10               | 9           | 1         | 8         | 1         | 0         | 1           | 10          | 10    | 0                     | 0   |                       |
| 吉和地区  | 23     | 23               | 23          | 0         | 23        | 0         | 0         | 0           | 0           | 0     | 0                     | 0   |                       |
| 安 芸 署 | 184    | 105              | 87          | 18        | 69        | 18        | 6         | 12          | 79          | 69    | 8                     | 2   |                       |
| 安 芸 区 | 91     | 53               | 45          | 6         | 39        | 8         | 5         | 3           | 38          | 32    | 4                     | 2   |                       |
| 海 田 町 | 49     | 30               | 25          | 11        | 14        | 5         | 1         | 4           | 19          | 18    | 1                     | 0   |                       |
| 坂 町   | 32     | 17               | 14          | 1         | 13        | 3         | 0         | 3           | 15          | 12    | 3                     | 0   |                       |
| 熊 野 町 | 12     | 5                | 3           | 0         | 3         | 2         | 0         | 2           | 7           | 7     | 0                     | 0   |                       |
| 佐 伯 署 | 119    | 50               | 45          | 3         | 42        | 5         | 0         | 5           | 69          | 65    | 3                     | 1   |                       |
| 令和2年度 | 2,279  | 1,129            | 1,004       | 90        | 914       | 125       | 20        | 105         | 1,150       | 1,101 | 37                    | 12  |                       |



### 第14表 火薬類施設状況

単位:件

| 区 分   | 総 事 |    |       |    |       |       |       |       |           |        |    | 貯      |   |       |     |       |       |     |       |       |     |     |   |    |    |    |
|-------|-----|----|-------|----|-------|-------|-------|-------|-----------|--------|----|--------|---|-------|-----|-------|-------|-----|-------|-------|-----|-----|---|----|----|----|
|       | 数   | 所  | 火薬類製造 |    | 煙火    |       | 火薬類販売 |       | 実包及び獵用火薬類 | 船舶用火工品 | 煙火 | 競技用紙雷管 | 所 | 1級    |     | 3級    |       |     | 煙火    |       |     | 火薬類 |   |    |    |    |
|       |     |    | 火薬類製造 | 煙火 | 火薬類販売 | 火薬類製造 | 火薬類販売 | 火薬類製造 |           |        |    |        |   | 火薬類販売 | その他 | 火薬類製造 | 火薬類販売 | その他 | 火薬類貯蔵 | 火薬類販売 | その他 |     |   |    |    |    |
| 令和3年度 | 72  | 24 | 1     | 0  | 1     | 23    | 1     | 2     | 2         | 2      | 16 | 48     | 6 | 0     | 6   | 4     | 0     | 1   | 3     | 7     | 6   | 0   | 1 | 31 | 10 | 21 |
| 中 署   | 15  | 5  | 0     | 0  | 0     | 5     | 0     | 0     | 0         | 0      | 5  | 10     | 0 | 0     | 0   | 1     | 0     | 0   | 1     | 0     | 0   | 0   | 0 | 9  | 1  | 8  |
| 東 署   | 1   | 0  | 0     | 0  | 0     | 0     | 0     | 0     | 0         | 0      | 0  | 1      | 0 | 0     | 0   | 0     | 0     | 0   | 0     | 0     | 0   | 0   | 0 | 1  | 0  | 1  |
| 南 署   | 12  | 4  | 0     | 0  | 0     | 4     | 1     | 0     | 2         | 0      | 1  | 8      | 0 | 0     | 0   | 1     | 0     | 0   | 1     | 0     | 0   | 0   | 0 | 7  | 2  | 5  |
| 西 署   | 13  | 7  | 0     | 0  | 0     | 7     | 0     | 1     | 0         | 2      | 4  | 6      | 0 | 0     | 0   | 0     | 0     | 0   | 0     | 0     | 0   | 0   | 0 | 6  | 5  | 1  |
| 安佐南署  | 9   | 4  | 0     | 0  | 0     | 4     | 0     | 0     | 0         | 0      | 4  | 5      | 2 | 0     | 2   | 0     | 0     | 0   | 0     | 1     | 0   | 0   | 1 | 2  | 1  | 1  |
| 安佐北署  | 8   | 2  | 0     | 0  | 0     | 2     | 0     | 1     | 0         | 0      | 1  | 6      | 4 | 0     | 4   | 1     | 0     | 1   | 0     | 0     | 0   | 0   | 0 | 1  | 0  | 1  |
| 安佐北区  | 3   | 1  | 0     | 0  | 0     | 1     | 0     | 0     | 0         | 0      | 1  | 2      | 2 | 0     | 2   | 0     | 0     | 0   | 0     | 0     | 0   | 0   | 0 | 0  | 0  | 0  |
| 安芸太田町 | 5   | 1  | 0     | 0  | 0     | 1     | 0     | 1     | 0         | 0      | 0  | 4      | 2 | 0     | 2   | 1     | 0     | 1   | 0     | 0     | 0   | 0   | 0 | 1  | 0  | 1  |
| 吉和地区  | 0   | 0  | 0     | 0  | 0     | 0     | 0     | 0     | 0         | 0      | 0  | 0      | 0 | 0     | 0   | 0     | 0     | 0   | 0     | 0     | 0   | 0   | 0 | 0  | 0  | 0  |
| 安 芸 署 | 11  | 1  | 1     | 0  | 1     | 0     | 0     | 0     | 0         | 0      | 0  | 10     | 0 | 0     | 0   | 1     | 0     | 0   | 1     | 6     | 6   | 0   | 0 | 3  | 0  | 3  |
| 安 芸 区 | 0   | 0  | 0     | 0  | 0     | 0     | 0     | 0     | 0         | 0      | 0  | 0      | 0 | 0     | 0   | 0     | 0     | 0   | 0     | 0     | 0   | 0   | 0 | 0  | 0  | 0  |
| 海 田 町 | 1   | 0  | 0     | 0  | 0     | 0     | 0     | 0     | 0         | 0      | 0  | 1      | 0 | 0     | 0   | 0     | 0     | 0   | 0     | 0     | 0   | 0   | 0 | 1  | 0  | 1  |
| 坂 町   | 3   | 0  | 0     | 0  | 0     | 0     | 0     | 0     | 0         | 0      | 0  | 3      | 0 | 0     | 0   | 1     | 0     | 0   | 1     | 0     | 0   | 0   | 0 | 2  | 0  | 2  |
| 熊 野 町 | 7   | 1  | 1     | 0  | 1     | 0     | 0     | 0     | 0         | 0      | 0  | 6      | 0 | 0     | 0   | 0     | 0     | 0   | 0     | 6     | 6   | 0   | 0 | 0  | 0  | 0  |
| 佐 伯 署 | 3   | 1  | 0     | 0  | 0     | 1     | 0     | 0     | 0         | 0      | 1  | 2      | 0 | 0     | 0   | 0     | 0     | 0   | 0     | 0     | 0   | 0   | 0 | 2  | 1  | 1  |
| 令和2年度 | 72  | 24 | 1     | 0  | 1     | 23    | 1     | 2     | 2         | 2      | 16 | 48     | 6 | 0     | 6   | 4     | 0     | 1   | 3     | 7     | 6   | 0   | 1 | 31 | 10 | 21 |



### 第16表 高圧ガス・火薬施設査察状況

単位:件

(高圧ガス)

| 区分    | 総数   | 製                |                            |                            |             |                            |                            |    | そ                     |   |                       |    |    |
|-------|------|------------------|----------------------------|----------------------------|-------------|----------------------------|----------------------------|----|-----------------------|---|-----------------------|----|----|
|       |      | 製<br>造<br>所<br>等 | 製<br>造<br>者                |                            | 貯<br>蔵<br>所 | 貯<br>蔵<br>所                |                            | 他  | 販<br>売<br>事<br>業<br>者 | 特<br>定<br>高<br>圧<br>ガ<br>ス<br>消<br>費<br>者 | 容<br>器<br>検<br>査<br>所 |    |    |
|       |      |                  | 第<br>1<br>種<br>製<br>造<br>者 | 第<br>2<br>種<br>製<br>造<br>者 |             | 第<br>1<br>種<br>貯<br>蔵<br>所 | 第<br>2<br>種<br>貯<br>蔵<br>所 |    |                       |   |                       |    |    |
| 令和3年度 | 施設数  | 2,299            | 1,115                      | 987                        | 88          | 899                        | 128                        | 19 | 109                   | 1,184                                     | 1,132                 | 38 | 14 |
|       | 査察件数 | 86               | 77                         | 46                         | 10          | 36                         | 31                         | 6  | 25                    | 9   | 0                     | 4  | 5  |
| 令和2年度 | 施設数  | 2,279            | 1,129                      | 1,004                      | 90          | 914                        | 125                        | 20 | 105                   | 1,150                                     | 1,101                 | 37 | 12 |
|       | 査察件数 | 121              | 111                        | 84                         | 63          | 21                         | 27                         | 9  | 18                    | 10  | 0                     | 7  | 3  |

単位:件

(火薬類)

| 区分    | 総数   | 事                               |        |                       |                                 |                       |   |                            |        |   |                       |                            | 貯                     |                       |                       |                            |             |                       |                       |                       |                       |                            |                       |                  |    |    |                            |  |  |                       |  |  |
|-------|------|---------------------------------|--------|-----------------------|---------------------------------|-----------------------|---|----------------------------|--------|---|-----------------------|----------------------------|-----------------------|-----------------------|-----------------------|----------------------------|-------------|-----------------------|-----------------------|-----------------------|-----------------------|----------------------------|-----------------------|------------------|----|----|----------------------------|--|--|-----------------------|--|--|
|       |      | 火<br>薬<br>類<br>製<br>造           |        | 火<br>薬<br>類<br>火<br>火 |                                 | 火<br>薬<br>類<br>販<br>売 |   | 産<br>業<br>火<br>薬<br>類      |        | 実<br>包<br>及<br>び<br>獵<br>用<br>火<br>薬<br>類 |                       | 船<br>舶<br>用<br>火<br>工<br>品 |                       | 煙<br>火                |                       | 競<br>技<br>用<br>紙<br>雷<br>管 |             | 1<br>級<br>火<br>薬<br>庫 |                       |                       | 3<br>級<br>火<br>薬<br>庫 |                            |                       | 煙<br>火<br>薬<br>庫 |    |    | 火<br>薬<br>庫<br>外<br>貯<br>蔵 |  |  | 火<br>薬<br>類<br>の<br>他 |  |  |
|       |      | 産<br>業<br>火<br>薬<br>類<br>製<br>造 | 煙<br>火 | 煙<br>火                | 産<br>業<br>火<br>薬<br>類<br>販<br>売 | 産<br>業<br>火<br>薬<br>類 | 実<br>包<br>及<br>び<br>獵<br>用<br>火<br>薬<br>類 | 船<br>舶<br>用<br>火<br>工<br>品 | 煙<br>火 | 競<br>技<br>用<br>紙<br>雷<br>管                | 1<br>級<br>火<br>薬<br>庫 | 火<br>薬<br>類<br>製<br>造      | 火<br>薬<br>類<br>販<br>売 | 3<br>級<br>火<br>薬<br>庫 | 火<br>薬<br>類<br>製<br>造 | 火<br>薬<br>類<br>販<br>売      | そ<br>の<br>他 | 煙<br>火<br>薬<br>庫      | 火<br>薬<br>類<br>製<br>造 | 火<br>薬<br>類<br>販<br>売 | そ<br>の<br>他           | 火<br>薬<br>庫<br>外<br>貯<br>蔵 | 火<br>薬<br>類<br>販<br>売 | そ<br>の<br>他      |    |    |                            |  |  |                       |  |  |
| 令和3年度 | 施設数  | 72                              | 24     | 1                     | 0                               | 1                     | 23  | 1                          | 2      | 2   | 2                     | 16                         | 48                    | 6                     | 0                     | 6                          | 4           | 0                     | 1                     | 3                     | 7                     | 6                          | 0                     | 1                | 31 | 10 | 21                         |  |  |                       |  |  |
|       | 査察件数 | 56                              | 7      | 2                     | 0                               | 2                     | 5   | 1                          | 2      | 2   | 0                     | 0                          | 49                    | 6                     | 0                     | 6                          | 4           | 0                     | 1                     | 3                     | 13                    | 12                         | 0                     | 1                | 26 | 6  | 20                         |  |  |                       |  |  |
| 令和2年度 | 施設数  | 72                              | 24     | 1                     | 0                               | 1                     | 23  | 1                          | 2      | 2   | 2                     | 16                         | 48                    | 6                     | 0                     | 6                          | 4           | 0                     | 1                     | 3                     | 7                     | 6                          | 0                     | 1                | 31 | 10 | 21                         |  |  |                       |  |  |
|       | 査察件数 | 45                              | 6      | 0                     | 0                               | 0                     | 6   | 1                          | 2      | 2   | 1                     | 0                          | 39                    | 6                     | 0                     | 6                          | 4           | 0                     | 1                     | 3                     | 1                     | 0                          | 0                     | 1                | 28 | 8  | 20                         |  |  |                       |  |  |

## 第17表 火災概況

単位：件、棟、世帯、人、㎡、a、千円

| 区分         | 火災件数 |     |     |     |    |     |     |     | 焼損棟数 |     |    |    | り災世帯 |     |    |    |     |
|------------|------|-----|-----|-----|----|-----|-----|-----|------|-----|----|----|------|-----|----|----|-----|
|            | 建物   | 林野  | 車両  |     | 船舶 | 航空機 | その他 | 全焼  | 半焼   | 部分焼 | ぼや | 全損 | 半損   | 小損  |    |    |     |
|            |      |     | 自動車 | 両鉄道 |    |     |     |     |      |     |    |    |      |     |    |    |     |
| 令和3年<br>総数 | 247  | 154 | 6   | 27  |    | 1   |     | 59  | 254  | 43  | 18 | 65 | 128  | 190 | 37 | 4  | 149 |
| 1月         | 28   | 20  |     | 3   |    |     |     | 5   | 24   | 3   | 1  | 8  | 12   | 16  | 4  |    | 12  |
| 2月         | 26   | 8   | 2   | 2   |    |     |     | 14  | 12   |     | 1  | 5  | 6    | 6   | 1  |    | 5   |
| 3月         | 22   | 12  | 1   | 1   |    |     |     | 8   | 23   | 2   |    | 9  | 12   | 19  | 3  |    | 16  |
| 4月         | 22   | 16  |     | 1   |    |     |     | 5   | 26   | 5   | 2  | 6  | 13   | 39  | 4  |    | 35  |
| 5月         | 23   | 19  | 1   |     |    |     |     | 3   | 21   | 4   |    | 5  | 12   | 15  | 5  | 1  | 9   |
| 6月         | 8    | 6   |     |     |    |     |     | 2   | 13   | 4   | 2  | 2  | 5    | 20  | 5  |    | 15  |
| 7月         | 17   | 12  |     | 3   |    |     |     | 2   | 23   | 3   | 2  | 8  | 10   | 10  | 1  |    | 9   |
| 8月         | 16   | 8   |     | 4   |    |     |     | 4   | 14   | 1   |    | 3  | 10   | 9   | 1  | 2  | 6   |
| 9月         | 9    | 7   |     | 2   |    |     |     |     | 7    |     |    |    | 7    | 5   |    |    | 5   |
| 10月        | 26   | 12  | 1   | 7   |    |     |     | 6   | 19   | 4   | 1  | 5  | 9    | 14  | 5  |    | 9   |
| 11月        | 18   | 14  |     | 1   |    |     |     | 3   | 41   | 12  | 7  | 9  | 13   | 16  | 4  |    | 12  |
| 12月        | 32   | 20  | 1   | 3   |    | 1   |     | 7   | 31   | 5   | 2  | 5  | 19   | 21  | 4  | 1  | 16  |
| 令和2年       | 229  | 145 | 5   | 16  |    |     |     | 63  | 188  | 22  | 8  | 45 | 113  | 150 | 20 | 7  | 123 |
| 令和元年       | 277  | 168 | 3   | 25  |    |     |     | 81  | 233  | 30  | 13 | 52 | 138  | 172 | 26 | 14 | 132 |
| 平成30年      | 260  | 161 | 6   | 20  |    | 1   |     | 72  | 225  | 33  | 15 | 57 | 120  | 217 | 32 | 13 | 172 |
| 平成29年      | 316  | 204 | 4   | 20  |    |     |     | 88  | 277  | 40  | 9  | 63 | 165  | 219 | 33 | 8  | 178 |
| 平成28年      | 299  | 187 | 5   | 33  |    | 1   |     | 73  | 229  | 22  | 6  | 48 | 153  | 153 | 21 | 8  | 124 |
| 平成27年      | 305  | 198 | 5   | 19  |    |     |     | 83  | 242  | 21  | 18 | 73 | 130  | 195 | 29 | 11 | 155 |
| 平成26年      | 378  | 229 | 8   | 37  | 1  | 1   |     | 102 | 319  | 35  | 16 | 96 | 172  | 256 | 45 | 15 | 196 |
| 平成25年      | 420  | 249 | 12  | 37  |    |     |     | 122 | 325  | 43  | 13 | 89 | 180  | 218 | 33 | 6  | 179 |
| 平成24年      | 395  | 215 | 16  | 40  |    | 2   |     | 122 | 280  | 26  | 15 | 74 | 165  | 243 | 33 | 14 | 196 |

### 令和3年の受託市町の内訳

| 受託市町         | 建物 | 林野 | 車両 | 船舶 | 航空機 | その他 | 全焼 | 半焼 | 部分焼 | ぼや | 全損 | 半損 | 小損 |   |
|--------------|----|----|----|----|-----|-----|----|----|-----|----|----|----|----|---|
| 海田町          | 14 | 12 |    |    |     | 2   | 13 |    | 1   | 2  | 10 | 10 | 1  | 9 |
| 坂町           |    |    |    |    |     |     |    |    |     |    |    |    |    |   |
| 熊野町          | 6  | 4  | 1  |    |     | 1   | 9  | 3  |     | 5  | 1  | 4  | 1  | 3 |
| 安芸太田町        | 4  | 4  |    |    |     |     | 6  | 4  | 1   |    | 1  | 2  | 2  |   |
| 廿日市市<br>吉和地区 |    |    |    |    |     |     |    |    |     |    |    |    |    |   |

注1) 「令和3年の受託市町の内訳」の数値は、「令和3年総数」(247件)の内数である。

(各年12月末)

| り<br>災<br>人<br>員 | 死 傷 者  |             | 焼損面積        |             |        | 損 害 額   |         |             |        |        |        |             |             |        |
|------------------|--------|-------------|-------------|-------------|--------|---------|---------|-------------|--------|--------|--------|-------------|-------------|--------|
|                  | 死<br>者 | 負<br>傷<br>者 | 建 物         |             | 林<br>野 |         | 建<br>物  | 収<br>容<br>物 | 林<br>野 | 車<br>両 | 船<br>舶 | 航<br>空<br>機 | そ<br>の<br>他 | 爆<br>発 |
|                  |        |             | 床<br>面<br>積 | 表<br>面<br>積 |        |         |         |             |        |        |        |             |             |        |
| 376              | 15     | 39          | 6,293       | 2,102       | 39     | 802,773 | 353,832 | 425,104     | 290    | 2,154  | 100    |             | 21,293      |        |
| 31               | 2      | 3           | 1,821       | 732         |        | 377,425 | 195,174 | 163,917     |        | 197    |        |             | 18,137      |        |
| 7                | 1      | 3           | 15          | 272         | 21     | 4,530   | 2,487   | 1,187       | 205    | 559    |        |             | 92          |        |
| 44               |        | 4           | 256         | 164         | 2      | 26,403  | 7,490   | 18,690      |        | 46     |        |             | 177         |        |
| 69               | 1      | 4           | 1,337       | 221         |        | 90,287  | 35,160  | 54,368      |        | 318    |        |             | 441         |        |
| 38               | 4      | 2           | 648         | 42          | 14     | 36,733  | 11,654  | 24,817      | 85     |        |        |             | 177         |        |
| 46               | 4      | 1           | 367         | 207         |        | 41,413  | 16,517  | 24,390      |        | 1      |        |             | 505         |        |
| 24               |        | 3           | 196         | 79          |        | 11,804  | 3,335   | 8,349       |        | 39     |        |             | 81          |        |
| 23               |        | 3           | 131         | 59          |        | 22,422  | 9,266   | 12,879      |        | 157    |        |             | 120         |        |
| 9                |        | 2           | 1           | 1           |        | 253     | 41      | 160         |        | 47     |        |             | 5           |        |
| 22               | 1      | 3           | 336         | 42          | 1      | 24,360  | 13,110  | 10,817      |        | 408    |        |             | 25          |        |
| 25               | 1      | 7           | 851         | 83          |        | 124,276 | 35,004  | 88,992      |        | 119    |        |             | 161         |        |
| 38               | 1      | 4           | 334         | 200         | 1      | 42,867  | 24,594  | 16,538      |        | 263    | 100    |             | 1,372       |        |
| 313              | 5      | 51          | 3,727       | 596         | 11     | 270,035 | 129,205 | 129,177     |        | 5,867  |        |             | 2,546       | 3,240  |
| 360              | 9      | 40          | 3,690       | 1,031       | 56     | 361,434 | 175,574 | 176,478     | 40     | 6,884  | 2      |             | 2,456       |        |
| 438              | 10     | 49          | 4,068       | 1,239       | 399    | 539,614 | 206,780 | 209,138     | 410    | 16,993 | 31     |             | 106,262     |        |
| 462              | 8      | 60          | 4,082       | 1,060       | 14     | 474,180 | 284,469 | 179,236     |        | 8,390  |        |             | 2,085       |        |
| 350              | 5      | 54          | 3,358       | 570         | 45     | 490,488 | 211,058 | 257,528     | 3      | 13,657 | 1      |             | 8,241       |        |
| 411              | 20     | 64          | 5,188       | 1,747       | 9      | 448,839 | 284,264 | 156,436     |        | 6,748  |        |             | 1,388       | 3      |
| 551              | 30     | 65          | 5,700       | 991         | 86     | 635,924 | 242,574 | 371,684     |        | 9,137  |        |             | 12,517      | 12     |
| 461              | 9      | 50          | 7,311       | 876         | 37     | 789,831 | 300,446 | 476,866     | 78     | 9,205  |        |             | 3,214       | 22     |
| 533              | 12     | 60          | 3,953       | 1,051       | 17     | 493,964 | 223,748 | 245,214     |        | 19,119 | 50     |             | 5,833       |        |

|    |   |   |     |    |   |        |        |        |  |    |  |  |     |  |
|----|---|---|-----|----|---|--------|--------|--------|--|----|--|--|-----|--|
| 46 | 3 | 2 | 444 | 37 | 1 | 29,366 | 16,524 | 12,636 |  | 60 |  |  | 146 |  |
| 33 | 1 | 1 | 43  | 24 |   | 3,540  | 2,418  | 1,122  |  |    |  |  |     |  |
| 10 | 1 | 1 | 115 | 13 | 1 | 15,504 | 7,875  | 7,569  |  | 60 |  |  |     |  |
| 3  | 1 |   | 286 |    |   | 10,322 | 6,231  | 3,945  |  |    |  |  | 146 |  |
|    |   |   |     |    |   |        |        |        |  |    |  |  |     |  |

## 第18表 各種講習会実施状況

単位:回、人

(令和3年度)

| 区 分                              | 回数                | 実施月 | 対 象                             | 人員               |
|----------------------------------|-------------------|-----|---------------------------------|------------------|
| 消 防 局 主 催 講 習 会                  | 24                |     |                                 | 1,351            |
| 防 火 管 理 講 習<br>( 甲 種 新 規 ・ 乙 種 ) | 2                 | 4月  | 防火管理者の要資格者                      | 84               |
|                                  | 1                 | 5月  | 〃                               | 74               |
|                                  | 2                 | 6月  | 〃                               | 135              |
|                                  | 2                 | 7月  | 〃                               | 109              |
|                                  | 1                 | 8月  | 〃                               | 74               |
|                                  | 1                 | 9月  | 〃                               | 69               |
|                                  | 1                 | 10月 | 〃                               | 75               |
|                                  | 2                 | 11月 | 〃                               | 151              |
|                                  | 2                 | 12月 | 〃                               | 134              |
|                                  | 2                 | 1月  | 〃                               | 96               |
|                                  | 1                 | 2月  | 〃                               | 66               |
|                                  | 3                 | 3月  | 〃                               | 139              |
|                                  | 甲 種 防 火 管 理 再 講 習 | 1   | 6月                              | 甲種防火管理再講習の講習対象者等 |
| 1                                |                   | 9月  | 〃                               | 36               |
| 1                                |                   | 12月 | 〃                               | 30               |
| 1                                |                   | 3月  | 〃                               | 36               |
| 防 火 ・ 防 災 講 演 会                  | 0                 |     |                                 | 0                |
| 防 火 講 習 会                        | 0                 |     |                                 | 0                |
| 防 火 実 技 講 習 会                    | 0                 |     |                                 | 0                |
| 各 消 防 署 主 催 講 習 会                | 0                 |     |                                 | 0                |
| 中 署                              | 0                 |     | 危険物施設における危険物保安監督者又は、危険物取扱業務従事者等 | 0                |
| 東 署                              | 0                 |     | 危険物施設における危険物保安監督者又は、危険物取扱業務従事者等 | 0                |
| 南 署                              | 0                 |     | 危険物施設における危険物保安監督者又は、危険物取扱業務従事者等 | 0                |
| 西 署                              | 0                 |     | 危険物施設における危険物保安監督者又は、危険物取扱業務従事者等 | 0                |
|                                  | 0                 |     | 防火対象物関係者(専科講習)                  | 0                |
| 安 佐 南 署                          | 0                 |     | 危険物施設における危険物保安監督者又は、危険物取扱業務従事者等 | 0                |
|                                  | 0                 |     | 防火対象物関係者(専科講習)                  | 0                |
| 安 佐 北 署                          | 0                 |     | 危険物施設における危険物保安監督者又は、危険物取扱業務従事者等 | 0                |
|                                  | 0                 |     | 防火対象物関係者(専科講習)                  | 0                |
| 安 芸 署                            | 0                 |     | 危険物施設における危険物保安監督者又は、危険物取扱業務従事者等 | 0                |
|                                  | 0                 |     | 防火対象物関係者(専科講習)                  | 0                |
| 佐 伯 署                            | 0                 |     | 危険物施設における危険物保安監督者又は、危険物取扱業務従事者等 | 0                |
|                                  | 0                 |     | 防火対象物関係者(専科講習)                  | 0                |

## 第19表 救助活動状況

単位:件,人

(令和3年)

| 区 分      | 総 数         | 火災       |        | 交通事故     | 水難事故    | 風水害等<br>自然災害 | 機 械 に<br>よる事故 | 建 物 等 に<br>よる 事 故 | ガス及び<br>酸欠事故 | 爆発<br>事故 | そ の 他 の<br>事 故 |
|----------|-------------|----------|--------|----------|---------|--------------|---------------|-------------------|--------------|----------|----------------|
|          |             | 建物       | 建物以外   |          |         |              |               |                   |              |          |                |
| 救 助 件 数  | 1,021 (421) | 137 (16) | 24 (1) | 114 (49) | 24 (17) | 5 (3)        | 13 (9)        | 367 (233)         | 1 (0)        | (0)      | 336 (93)       |
| 屋 内      | 662 (260)   | 109 (12) | 0 (0)  | 0 (0)    | 0 (0)   | 4 (2)        | 10 (7)        | 351 (221)         | 1 (0)        | 0        | 187 (18)       |
| 住 居      | 586 (240)   | 75 (9)   | 0 (0)  | 0 (0)    | 0 (0)   | 3 (2)        | 0 (0)         | 338 (215)         | 1 (0)        | 0        | 169 (14)       |
| そ の 他    | 76 (20)     | 34 (3)   | 0 (0)  | 0 (0)    | 0 (0)   | 1 (0)        | 10 (7)        | 13 (6)            | 0 (0)        | 0        | 18 (4)         |
| 屋 外      | 282 (129)   | 14 (1)   | 23 (1) | 101 (44) | 22 (16) | 1 (1)        | 2 (2)         | 5 (5)             | 0 (0)        | 0        | 114 (59)       |
| 道路       |             |          |        |          |         |              |               |                   |              |          |                |
| 高速道      | 8 (2)       | 0 (0)    | 0 (0)  | 7 (2)    | 0 (0)   | 0 (0)        | 0 (0)         | 0 (0)             | 0 (0)        | 0        | 1 (0)          |
| そ の 他    | 96 (43)     | 0 (0)    | 0 (0)  | 76 (35)  | 0 (0)   | 1 (1)        | 0 (0)         | 0 (0)             | 0 (0)        | 0        | 19 (7)         |
| 水面       |             |          |        |          |         |              |               |                   |              |          |                |
| 内水面      | 32 (16)     | 0 (0)    | 0 (0)  | 0 (0)    | 19 (13) | 0 (0)        | 0 (0)         | 0 (0)             | 0 (0)        | 0        | 13 (3)         |
| 外水面      | 4 (4)       | 0 (0)    | 0 (0)  | 0 (0)    | 3 (3)   | 0 (0)        | 0 (0)         | 0 (0)             | 0 (0)        | 0        | 1 (1)          |
| 山 岳      | 22 (20)     | 0 (0)    | 0 (0)  | 0 (0)    | 0 (0)   | 0 (0)        | 0 (0)         | 0 (0)             | 0 (0)        | 0        | 22 (20)        |
| そ の 他    | 120 (44)    | 14 (1)   | 23 (1) | 18 (7)   | 0 (0)   | 0 (0)        | 2 (2)         | 5 (5)             | 0 (0)        | 0        | 58 (28)        |
| 地 下      | 0 (0)       | 0 (0)    | 0 (0)  | 0 (0)    | 0 (0)   | 0 (0)        | 0 (0)         | 0 (0)             | 0 (0)        | 0        | 0 (0)          |
| そ の 他    | 8 (0)       | 0 (0)    | 0 (0)  | 0 (0)    | 0 (0)   | 0 (0)        | 0 (0)         | 0 (0)             | 0 (0)        | 0        | 8 (0)          |
| 受託市町救助件数 | 69 (32)     | 14 (3)   | 1 (0)  | 13 (5)   | 2 (1)   | 0 (0)        | 1 (0)         | 11 (7)            | 0 (0)        | 0        | 27 (16)        |
| 海 田 町    | 24 (11)     | 8 (1)    | 1 (0)  | 4 (1)    | 0 (0)   | 0 (0)        | 0 (0)         | 4 (3)             | 0 (0)        | 0        | 7 (6)          |
| 坂 町      | 10 (4)      | 0 (0)    | 0 (0)  | 0 (0)    | 2 (1)   | 0 (0)        | 0 (0)         | 2 (1)             | 0 (0)        | 0        | 6 (2)          |
| 熊 野 町    | 13 (6)      | 4 (1)    | 0 (0)  | 2 (1)    | 0 (0)   | 0 (0)        | (0)           | 5 (3)             | 0 (0)        | 0        | 2 (1)          |
| 安芸太田町    | 20 (11)     | 2 (1)    | 0 (0)  | 7 (3)    | 0 (0)   | 0 (0)        | 0 (0)         | 0 (0)             | 0 (0)        | 0        | 11 (7)         |
| 吉和地区     | 2 (0)       | 0 (0)    | 0 (0)  | 0 (0)    | 0 (0)   | 0 (0)        | 1 (0)         | 0 (0)             | 0 (0)        | 0        | 1 (0)          |
| 救 助 人 員  | 413         | 6        | 0      | 50       | 17      | 3            | 10            | 233               | 1            | 0        | 93             |

備考

( )内は、救助活動を行った件数で、内数である。

## 第20表 救助出動人員

単位:人

(令和3年)

| 区 分     | 総 数    | 火災    |      | 交通事故  | 水難事故 | 風水害等<br>自然災害 | 機 械 に<br>よる事故 | 建物等による<br>事 故 | ガス及び<br>酸欠事故 | 爆発<br>事故 | そ の 他 の<br>事 故 |
|---------|--------|-------|------|-------|------|--------------|---------------|---------------|--------------|----------|----------------|
|         |        | 建物    | 建物以外 |       |      |              |               |               |              |          |                |
| 出 動 人 員 | 21,319 | 5,925 | 943  | 2,031 | 692  | 142          | 230           | 5,829         | 20           | 0        | 5,507          |
| 救 助 隊 員 | 5,187  | 805   | 133  | 526   | 259  | 31           | 69            | 1,759         | 5            | 0        | 1,600          |
| 消 防 隊 員 | 12,692 | 4,480 | 766  | 1,000 | 357  | 99           | 113           | 2,983         | 12           | 0        | 2,882          |
| 救 急 隊 員 | 3,097  | 341   | 0    | 505   | 76   | 12           | 48            | 1,087         | 3            | 0        | 1,025          |
| 消 防 団 員 | 343    | 299   | 44   | 0     | 0    | 0            | 0             | 0             | 0            | 0        | 0              |
| 活 動 人 員 | 2,687  | 139   | 4    | 229   | 183  | 10           | 48            | 1,400         | 0            | 0        | 674            |
| 救 助 隊 員 | 1,690  | 77    | 0    | 118   | 127  | 10           | 36            | 958           | 0            | 0        | 364            |
| 消 防 隊 員 | 858    | 44    | 4    | 65    | 56   | 0            | 12            | 406           | 0            | 0        | 271            |
| 救 急 隊 員 | 139    | 18    | 0    | 46    | 0    | 0            | 0             | 36            | 0            | 0        | 39             |
| 消 防 団 員 | 0      | 0     | 0    | 0     | 0    | 0            | 0             | 0             | 0            | 0        | 0              |

※ 出動人員及び活動人員の消防団員は、消防事務受託市町の消防団員を含む。

## 第21表 消防水利の現況

(令和3年度末)

| 署別<br>水利種別                                   | 総数     | 中区    | 東区    | 南区    | 西区    | 安佐南区  | 安佐北区  | 安芸区   | 佐伯区   |
|--|--------|-------|-------|-------|-------|-------|-------|-------|-------|
| 総数   | 30,704 | 2,503 | 2,607 | 3,432 | 4,218 | 5,686 | 5,490 | 2,474 | 4,294 |
| 消火栓  | 27,548 | 2,235 | 2,424 | 3,077 | 3,881 | 5,210 | 4,860 | 2,166 | 3,695 |
| 公設   | 26,858 | 2,204 | 2,394 | 2,773 | 3,823 | 5,190 | 4,807 | 2,114 | 3,553 |
| 150mm未満                                      | 16,303 | 1,103 | 1,622 | 1,500 | 2,348 | 3,080 | 3,032 | 1,448 | 2,170 |
| 150mm以上                                      | 10,555 | 1,101 | 772   | 1,273 | 1,475 | 2,110 | 1,775 | 666   | 1,383 |
| 私設   | 690    | 31    | 30    | 304   | 58    | 20    | 53    | 52    | 142   |
| 150mm未満                                      | 466    | 15    | 23    | 159   | 50    | 10    | 38    | 40    | 131   |
| 150mm以上                                      | 224    | 16    | 7     | 145   | 8     | 10    | 15    | 12    | 11    |
| 防火水槽   | 2,231  | 191   | 152   | 265   | 263   | 361   | 374   | 207   | 418   |
| 公設   | 1,459  | 58    | 94    | 97    | 164   | 271   | 278   | 142   | 355   |
| 20 m <sup>3</sup> 未満                         | 12     | -     | 1     | -     | 1     | 4     | 1     | 5     | 1     |
| 20m <sup>3</sup> 以上～<br>40m <sup>3</sup> 未満  | 72     | 2     | 9     | 4     | 2     | 10    | 16    | 14    | 14    |
| 40m <sup>3</sup> 以上～<br>100m <sup>3</sup> 未満 | 1,342  | 47    | 81    | 86    | 157   | 255   | 259   | 121   | 336   |
| 100m <sup>3</sup> 以上                         | 33     | 9     | 3     | 7     | 4     | 2     | 2     | 2     | 4     |
| 私設   | 772    | 133   | 58    | 168   | 99    | 90    | 96    | 65    | 63    |
| 20 m <sup>3</sup> 未満                         | 1      | 0     | 0     | 1     | 0     | 0     | 0     | 0     | 0     |
| 20m <sup>3</sup> 以上～<br>40m <sup>3</sup> 未満  | 121    | 23    | 6     | 27    | 7     | 10    | 22    | 13    | 13    |
| 40m <sup>3</sup> 以上～<br>100m <sup>3</sup> 未満 | 528    | 70    | 45    | 114   | 74    | 72    | 68    | 40    | 45    |
| 100m <sup>3</sup> 以上                         | 122    | 40    | 7     | 26    | 18    | 8     | 6     | 12    | 5     |
| 貯留水利   | 294    | 23    | 25    | 35    | 31    | 49    | 55    | 31    | 45    |
| プール  | 261    | 23    | 21    | 31    | 31    | 46    | 47    | 19    | 43    |
| 貯水池、池、<br>沼、ごう                               | 33     | 0     | 4     | 4     | 0     | 3     | 8     | 12    | 2     |
| 流動水利   | 629    | 54    | 6     | 55    | 43    | 66    | 201   | 70    | 136   |
| 河川   | 586    | 47    | 6     | 33    | 32    | 66    | 201   | 69    | 132   |
| 常時   | 494    | 7     | 4     | 8     | 9     | 66    | 201   | 69    | 130   |
| 満潮時  | 92     | 40    | 2     | 25    | 23    | -     | -     | -     | 2     |
| 海水   | 45     | 7     | 0     | 22    | 11    | 0     | 0     | 1     | 4     |
| 常時   | 24     | 2     | 0     | 15    | 2     | -     | -     | 1     | 4     |
| 満潮時  | 21     | 5     | 0     | 7     | 9     | 0     | 0     | 0     | 0     |
| 下水   | 0      | 0     | 0     | 0     | 0     | 0     | 0     | 0     | 0     |
| ためます   | 0      | 0     | 0     | 0     | 0     | 0     | 0     | 0     | 0     |
| 井戸   | 0      | 0     | 0     | 0     | 0     | 0     | 0     | 0     | 0     |
| その他  | 0      | 0     | 0     | 0     | 0     | 0     | 0     | 0     | 0     |



## 第22表 内容別119番受信状況

単位:件

| 年                        | 区分   | 総数     | 災害    | 救急     | 間違い   | いたずら  | 問い合わせ | 訓練通報  | その他   |
|--------------------------|------|--------|-------|--------|-------|-------|-------|-------|-------|
| 令和3年                     | 受信件数 | 79,388 | 2,887 | 56,804 | 4,854 | 2,563 | 6,435 | 3,874 | 1,971 |
|                          | 比率   | 100.0% | 3.6%  | 71.6%  | 6.1%  | 3.2%  | 8.1%  | 4.9%  | 2.5%  |
| 令和2年                     | 受信件数 | 73,537 | 2,416 | 52,677 | 4,366 | 2,203 | 6,261 | 3,934 | 1,680 |
|                          | 比率   | 100.0% | 3.3%  | 71.6%  | 5.9%  | 3.0%  | 8.5%  | 5.3%  | 2.3%  |
| 平成31年<br>令和元年<br>(2019年) | 受信件数 | 82,140 | 2,150 | 58,519 | 3,381 | 3,169 | 6,173 | 4,506 | 4,242 |
|                          | 比率   | 100.0% | 2.6%  | 71.2%  | 4.1%  | 3.9%  | 7.5%  | 5.5%  | 5.2%  |
| 平成30年                    | 受信件数 | 85,424 | 4,195 | 59,710 | 3,067 | 2,924 | 7,615 | 4,441 | 3,472 |
|                          | 比率   | 100.0% | 4.9%  | 69.9%  | 3.6%  | 3.4%  | 8.9%  | 5.2%  | 4.1%  |
| 平成29年                    | 受信件数 | 80,559 | 2,423 | 57,532 | 2,845 | 2,267 | 7,149 | 4,516 | 3,827 |
|                          | 比率   | 100.0% | 3.0%  | 71.4%  | 3.5%  | 2.8%  | 8.9%  | 5.6%  | 4.8%  |

※ 災害とは、火災のほか救助、警戒、水防出動等を含む。

## 第23表 通信指令業務処理状況

単位:件

| 年     | 総数     | 出動指令  |        | 各種支援情報 |       |      |              | 火災<br>問い合わせ<br>(自動応答<br>テープ) | 医療機関<br>紹介 |
|-------|--------|-------|--------|--------|-------|------|--------------|------------------------------|------------|
|       |        | 消防隊   | 救急隊    | 気象情報   | 交通情報  | 水利情報 | たき火等<br>届出状況 |                              |            |
| 令和3年  | 69,108 | 3,282 | 60,628 | 331    | 1,718 | 594  | 2,555        | 586,920                      | -          |
| 令和2年  | 62,827 | 2,792 | 55,229 | 284    | 1,555 | 521  | 2,446        | 616,935                      | 0          |
| 令和元年  | 68,343 | 2,809 | 61,448 | 326    | 943   | 365  | 2,452        | 650,014                      | 932        |
| 平成30年 | 71,830 | 4,582 | 62,222 | 327    | 995   | 566  | 3,138        | 766,670                      | 10,522     |
| 平成29年 | 68,139 | 2,994 | 60,153 | 340    | 1,097 | 570  | 2,985        | 621,356                      | 12,023     |

※ 医療機関紹介は、平成31年1月28日正午までの件数。(平成31年1月28日正午以降は、救急相談センター広島広域都市圏が対応)



## 第24表 消防航空隊活動状況

| 区分  | 災 害 出 動    |       |     |      |     |      |     |      |               |       |     |      |     |      |     |      |
|-----|------------|-------|-----|------|-----|------|-----|------|---------------|-------|-----|------|-----|------|-----|------|
|     | 市 内        |       |     |      |     |      |     |      | 県 内 ・ 広 域 応 援 |       |     |      |     |      |     |      |
|     | 火 災        |       | 救 急 |      | 救 助 |      | その他 |      | 火 災           |       | 救 急 |      | 救 助 |      | その他 |      |
|     | 件数         | 時間    | 件数  | 時間   | 件数  | 時間   | 件数  | 時間   | 件数            | 時間    | 件数  | 時間   | 件数  | 時間   | 件数  | 時間   |
| 1月  | 1          | 0:15  | 1   | 1:09 | 3   | 0:50 |     |      |               |       | 1   | 0:07 |     |      |     |      |
| 2月  | 2          | 2:03  |     |      | 1   | 0:29 |     |      | 2             | 3:01  |     |      |     |      |     |      |
| 3月  | 4          | 1:49  | 3   | 0:36 | 2   | 0:56 | 1   | 0:28 | 6             | 9:06  | 9   | 2:17 | 1   | 0:21 |     |      |
| 4月  | 4          | 2:46  | 2   | 0:21 | 3   | 1:00 |     |      |               |       | 1   | 0:18 | 1   | 0:41 |     |      |
| 5月  | 2          | 2:34  | 8   | 4:42 | 3   | 1:45 |     |      |               |       | 6   | 2:50 |     |      |     |      |
| 6月  | 2          | 1:25  |     |      | 3   | 2:10 |     |      | 1             | 3:05  | 5   | 1:50 |     |      |     |      |
| 7月  |            |       | 4   | 0:55 | 3   | 1:56 | 1   | 0:33 | 1             | 1:40  | 6   | 1:33 | 1   | 0:24 | 1   | 1:25 |
| 8月  |            |       |     |      |     |      |     |      |               |       |     |      |     |      |     |      |
| 9月  |            |       |     |      |     |      |     |      |               |       |     |      |     |      |     |      |
| 10月 |            |       |     |      |     |      |     |      |               |       |     |      |     |      |     |      |
| 11月 |            |       |     |      |     |      |     |      |               |       |     |      |     |      |     |      |
| 12月 | 1          | 0:21  |     |      |     |      |     |      |               |       |     |      |     |      |     |      |
| 合計  | 16         | 11:13 | 18  | 7:43 | 18  | 9:06 | 2   | 1:01 | 10            | 16:52 | 28  | 8:55 | 3   | 1:26 | 1   | 1:25 |
| 総計  | 54 件 29:03 |       |     |      |     |      |     |      | 42 件 28:38    |       |     |      |     |      |     |      |
|     | 96 件 57:41 |       |     |      |     |      |     |      |               |       |     |      |     |      |     |      |

| 災 害 別 出 動 件 数 ・ 時 分 |    |       | 昨 年 実 績 |       | 昨 年 同 時 期 と の 比 較 |        |
|---------------------|----|-------|---------|-------|-------------------|--------|
| 火 災                 | 26 | 28:05 | 28      | 15:10 | △ 2               | 12:55  |
| 救 急                 | 46 | 16:38 | 46      | 17:27 | 0                 | △0:49  |
| 救 助                 | 21 | 10:32 | 42      | 28:52 | △ 21              | △18:20 |
| そ の 他               | 3  | 2:26  | 3       | 1:08  | 0                 | 1:18   |

(令和3年)

| 消 防 訓 練<br>(連 携 訓 練 ・ 防 災 訓 練) |      |     |      |    |      | 消防広報     |      | 消防業務 |      | 航 空 隊 業 務    |       |       |       |       |      |       |       | 合 計   |        | 整備<br>修理<br>状況 |
|--------------------------------|------|-----|------|----|------|----------|------|------|------|--------------|-------|-------|-------|-------|------|-------|-------|-------|--------|----------------|
| 管 内                            |      | 管 外 |      |    |      |          |      |      |      | 操縦士訓練        |       | 乗組員訓練 |       | 航空調査等 |      | 点検整備等 |       |       |        |                |
|                                |      | 件数  | 時間   | 件数 | 時間   | 件数       | 時間   | 件数   | 時間   |              |       |       |       |       |      |       |       | 件数    | 時間     | 件数             |
| 3                              | 1:27 | 1   | 0:40 |    |      |          |      | 1    | 1:50 | 5            | 9:57  | 10    | 8:22  | 1     | 0:52 | 2     | 0:19  | 29    | 25:48  | 2              |
| 10                             | 3:55 |     |      |    |      |          |      |      |      | 3            | 3:49  | 4     | 3:10  | 4     | 3:53 | 3     | 1:09  | 29    | 21:29  | 2.5            |
| 5                              | 2:12 | 1   | 0:15 |    |      |          |      |      |      | 4            | 4:10  | 8     | 4:06  | 1     | 0:47 | 2     | 0:18  | 47    | 27:21  | 2              |
|                                |      |     |      |    |      |          |      |      |      | 3            | 4:01  | 12    | 10:17 | 3     | 4:24 | 3     | 0:33  | 32    | 24:21  | 2              |
| 2                              | 0:38 |     |      |    |      |          |      | 2    | 2:02 | 7            | 9:28  | 5     | 2:32  |       |      | 3     | 0:28  | 38    | 26:59  | 3.5            |
| 1                              | 0:23 |     |      |    |      |          |      | 1    | 0:30 | 11           | 14:08 | 11    | 8:55  |       |      | 2     | 0:20  | 37    | 32:46  | 1              |
|                                |      | 1   | 1:12 |    |      |          |      | 1    | 0:27 | 8            | 8:32  | 7     | 6:18  |       |      | 4     | 0:35  | 38    | 25:30  | 2              |
|                                |      |     |      |    |      |          |      |      |      |              |       |       |       |       |      | 1     | 1:10  | 1     | 1:10   | 30             |
|                                |      |     |      |    |      |          |      |      |      |              |       |       |       |       |      |       |       | 0     | 0:00   | 30             |
|                                |      |     |      |    |      |          |      |      |      |              |       |       |       |       |      | 5     | 6:58  | 5     | 6:58   | 31             |
|                                |      |     |      |    |      |          |      |      |      |              |       |       |       |       |      |       |       | 0     | 0:00   | 30             |
|                                |      |     |      |    |      |          |      |      |      | 2            | 2:34  | 6     | 4:03  |       |      | 5     | 6:18  | 14    | 13:16  | 25.5           |
| 21                             | 8:35 | 3   | 2:07 | 0  | 0:00 | 0        | 0:00 | 5    | 4:49 | 43           | 56:39 | 63    | 47:43 | 9     | 9:56 | 30    | 18:08 |       |        |                |
| 24 件 10:42                     |      |     |      |    |      | 5 件 4:49 |      |      |      | 145 件 132:26 |       |       |       |       |      |       |       | 270 件 | 205:38 | 162            |

| 月 別 災 害 出 動 件 数 ・ 時 分 |    |       |    |    |       |     |   |      |
|-----------------------|----|-------|----|----|-------|-----|---|------|
| 1月                    | 6  | 2:21  | 5月 | 19 | 11:51 | 9月  | 0 | 0:00 |
| 2月                    | 5  | 5:33  | 6月 | 11 | 8:30  | 10月 | 0 | 0:00 |
| 3月                    | 26 | 15:33 | 7月 | 17 | 8:26  | 11月 | 0 | 0:00 |
| 4月                    | 11 | 5:06  | 8月 | 0  | 0:00  | 12月 | 1 | 0:21 |

## 第25表 救急出動状況

単位:件、人

| 区 分      | 総数     |        | 火災   |      | 自然災害 |      | 水難   |      | 交通    |       | 労働災害 |      |
|----------|--------|--------|------|------|------|------|------|------|-------|-------|------|------|
|          | 出動件数   | 搬送人員   | 出動件数 | 搬送人員 | 出動件数 | 搬送人員 | 出動件数 | 搬送人員 | 出動件数  | 搬送人員  | 出動件数 | 搬送人員 |
| 総 数      | 59,359 | 50,651 | 144  | 37   | 6    | 2    | 24   | 6    | 4,074 | 3,273 | 451  | 438  |
| 1月       | 4,782  | 4,098  | 9    | 4    |      |      | 2    | 1    | 283   | 223   | 34   | 34   |
| 2月       | 4,219  | 3,592  | 6    | 4    |      |      | 2    |      | 327   | 236   | 30   | 30   |
| 3月       | 4,775  | 4,057  | 12   | 2    |      |      |      |      | 352   | 290   | 22   | 22   |
| 4月       | 4,820  | 4,135  | 14   | 6    |      |      |      |      | 367   | 291   | 39   | 39   |
| 5月       | 4,893  | 4,223  | 17   | 1    |      |      | 1    |      | 297   | 239   | 33   | 30   |
| 6月       | 4,667  | 4,013  | 10   | 1    |      |      | 2    |      | 339   | 266   | 35   | 35   |
| 7月       | 5,483  | 4,688  | 8    | 2    | 1    |      | 1    |      | 324   | 274   | 34   | 33   |
| 8月       | 5,417  | 4,606  | 9    | 3    | 5    | 2    | 3    |      | 322   | 270   | 45   | 45   |
| 9月       | 4,657  | 3,970  | 12   | 2    |      |      | 1    |      | 315   | 253   | 38   | 37   |
| 10月      | 5,152  | 4,390  | 12   | 3    |      |      | 1    | 1    | 399   | 323   | 43   | 42   |
| 11月      | 4,993  | 4,242  | 15   | 6    |      |      | 1    | 1    | 371   | 287   | 43   | 38   |
| 12月      | 5,501  | 4,637  | 20   | 3    |      |      | 10   | 3    | 378   | 321   | 55   | 53   |
| 日 曜 日    | 8,087  | 6,811  | 22   | 3    | 2    |      | 8    | 2    | 385   | 328   | 35   | 34   |
| 月 曜 日    | 9,027  | 7,742  | 20   | 4    | 2    | 2    | 4    | 2    | 627   | 503   | 75   | 72   |
| 火 曜 日    | 8,393  | 7,195  | 10   | 2    |      |      |      |      | 565   | 446   | 64   | 64   |
| 水 曜 日    | 8,384  | 7,172  | 19   | 4    |      |      | 4    | 1    | 642   | 512   | 76   | 75   |
| 木 曜 日    | 8,444  | 7,214  | 18   | 6    | 1    |      | 2    |      | 625   | 514   | 76   | 72   |
| 金 曜 日    | 8,830  | 7,585  | 22   | 6    |      |      | 2    |      | 693   | 548   | 69   | 68   |
| 土 曜 日    | 8,194  | 6,932  | 33   | 12   | 1    |      | 4    | 1    | 537   | 422   | 56   | 53   |
| 令 和 2 年  | 55,383 | 47,118 | 99   | 39   | 2    | 2    | 37   | 17   | 4,113 | 3,321 | 387  | 367  |
| 令 和 元 年  | 60,907 | 51,295 | 132  | 34   |      |      | 31   | 5    | 4,686 | 3,724 | 425  | 412  |
| 平 成 30 年 | 61,865 | 51,783 | 153  | 43   | 176  | 55   | 29   | 11   | 5,104 | 4,090 | 443  | 424  |
| 平 成 29 年 | 59,752 | 50,991 | 149  | 48   |      |      | 25   | 12   | 5,301 | 4,423 | 418  | 404  |
| 平 成 28 年 | 57,978 | 49,115 | 121  | 51   | 1    |      | 29   | 13   | 5,420 | 4,502 | 396  | 380  |
| 安芸郡海田町   | 1,298  | 1,103  | 6    | 1    |      |      |      |      | 113   | 93    | 12   | 12   |
| 安芸郡坂町    | 669    | 597    |      |      |      |      | 2    |      | 32    | 26    | 8    | 8    |
| 安芸郡熊野町   | 1,066  | 923    | 5    | 1    |      |      |      |      | 47    | 37    | 11   | 11   |
| 安芸太田町    | 459    | 427    | 2    |      |      |      |      |      | 28    | 25    | 8    | 8    |
| 廿日市市吉和   | 49     | 47     |      |      |      |      |      |      | 4     | 5     | 3    | 3    |
| 受託市町総数   | 3,541  | 3,097  | 13   | 2    |      |      | 2    |      | 224   | 186   | 42   | 42   |
| 管轄外      | 130    | 58     | 3    | 1    |      |      |      |      | 20    | 10    | 3    | 2    |

※ 「受託市町総数」及び「管轄外」の出動件数及び搬送人員は、「令和3年総数」の内数である。

(令和3年)

| 運動競技 |      | 一般負傷  |       | 加害   |      | 自損行為 |      | 急病     |        | その他   |       |
|------|------|-------|-------|------|------|------|------|--------|--------|-------|-------|
| 出動件数 | 搬送人員 | 出動件数  | 搬送人員  | 出動件数 | 搬送人員 | 出動件数 | 搬送人員 | 出動件数   | 搬送人員   | 出動件数  | 搬送人員  |
| 242  | 231  | 9,425 | 8,310 | 260  | 174  | 562  | 361  | 37,834 | 32,571 | 6,337 | 5,248 |
| 15   | 14   | 772   | 680   | 13   | 9    | 45   | 28   | 3,077  | 2,652  | 532   | 453   |
| 12   | 12   | 713   | 644   | 24   | 18   | 54   | 35   | 2,611  | 2,250  | 440   | 363   |
| 19   | 17   | 755   | 665   | 24   | 16   | 66   | 47   | 2,957  | 2,529  | 568   | 469   |
| 30   | 29   | 751   | 655   | 33   | 15   | 50   | 34   | 2,985  | 2,580  | 551   | 486   |
| 18   | 17   | 708   | 612   | 17   | 13   | 45   | 26   | 3,190  | 2,791  | 567   | 494   |
| 19   | 19   | 639   | 577   | 26   | 12   | 47   | 30   | 3,021  | 2,638  | 529   | 435   |
| 32   | 30   | 829   | 735   | 24   | 23   | 50   | 33   | 3,671  | 3,160  | 509   | 398   |
| 8    | 8    | 835   | 731   | 18   | 10   | 36   | 28   | 3,594  | 3,080  | 542   | 429   |
| 3    | 3    | 690   | 607   | 23   | 17   | 50   | 29   | 3,053  | 2,649  | 472   | 373   |
| 36   | 36   | 885   | 786   | 21   | 13   | 42   | 28   | 3,189  | 2,729  | 524   | 429   |
| 30   | 29   | 860   | 762   | 20   | 14   | 35   | 19   | 3,101  | 2,648  | 517   | 438   |
| 20   | 17   | 988   | 856   | 17   | 14   | 42   | 24   | 3,385  | 2,865  | 586   | 481   |
| 63   | 62   | 1,480 | 1,281 | 44   | 30   | 78   | 50   | 5,533  | 4,739  | 437   | 282   |
| 19   | 19   | 1,372 | 1,209 | 32   | 19   | 79   | 57   | 5,701  | 4,905  | 1,096 | 950   |
| 35   | 31   | 1,284 | 1,134 | 25   | 17   | 87   | 53   | 5,276  | 4,565  | 1,047 | 883   |
| 26   | 25   | 1,258 | 1,116 | 40   | 26   | 90   | 51   | 5,283  | 4,555  | 946   | 807   |
| 27   | 25   | 1,261 | 1,114 | 35   | 25   | 85   | 51   | 5,339  | 4,592  | 975   | 815   |
| 24   | 21   | 1,378 | 1,238 | 42   | 27   | 68   | 47   | 5,435  | 4,689  | 1,097 | 941   |
| 48   | 48   | 1,392 | 1,218 | 42   | 30   | 75   | 52   | 5,267  | 4,526  | 739   | 570   |
| 214  | 205  | 8,929 | 7,842 | 247  | 163  | 523  | 347  | 35,048 | 30,032 | 5,784 | 4,783 |
| 322  | 313  | 9,159 | 7,973 | 278  | 172  | 460  | 303  | 39,036 | 33,106 | 6,378 | 5,253 |
| 410  | 400  | 9,166 | 7,935 | 307  | 196  | 445  | 291  | 38,693 | 32,683 | 6,939 | 5,655 |
| 373  | 366  | 9,027 | 7,854 | 309  | 217  | 484  | 313  | 36,760 | 31,767 | 6,906 | 5,587 |
| 346  | 346  | 8,458 | 7,389 | 353  | 250  | 507  | 335  | 35,733 | 30,725 | 6,614 | 5,124 |
| 8    | 8    | 169   | 156   | 6    | 3    | 10   | 5    | 828    | 724    | 146   | 101   |
| 8    | 8    | 117   | 101   | 3    | 3    | 5    | 4    | 398    | 357    | 96    | 90    |
| 4    | 4    | 184   | 169   | 2    | 2    | 9    | 5    | 784    | 684    | 20    | 10    |
| 1    | 1    | 110   | 105   |      |      | 8    | 3    | 221    | 209    | 81    | 76    |
|      |      | 12    | 11    |      |      |      |      | 23     | 21     | 7     | 7     |
| 21   | 21   | 592   | 542   | 11   | 8    | 32   | 17   | 2,254  | 1,995  | 350   | 284   |
| 2    | 2    | 18    | 16    | 2    | 2    |      |      | 21     | 16     | 61    | 9     |

第26表 救急隊別出動件数・平均所要時間・特定行為件数

| 事故種別<br>隊名 | 総数<br>(件) | 事故種別(件) |      |    |       |      |      |       |     |      |        |       |
|------------|-----------|---------|------|----|-------|------|------|-------|-----|------|--------|-------|
|            |           | 火災      | 自然災害 | 水難 | 交通    | 労働災害 | 運動競技 | 一般負傷  | 加害  | 自損行為 | 急病     | その他   |
| 総数         | 59,359    | 144     | 6    | 24 | 4,074 | 451  | 242  | 9,425 | 260 | 562  | 37,834 | 6,337 |
| 航空隊        | 46        | 0       | 0    | 0  | 4     | 1    | 0    | 6     | 0   | 0    | 11     | 24    |
| 大手救急隊      | 2,994     | 10      | 0    | 4  | 207   | 13   | 5    | 434   | 26  | 31   | 1,829  | 435   |
| *白島警防隊     | 934       | 1       | 0    | 0  | 77    | 3    | 2    | 156   | 2   | 9    | 629    | 55    |
| 基町救急隊      | 2,389     | 4       | 0    | 1  | 141   | 11   | 10   | 346   | 8   | 22   | 1,591  | 255   |
| 江波救急隊      | 2,330     | 5       | 0    | 3  | 166   | 17   | 14   | 364   | 16  | 19   | 1,516  | 210   |
| 光救急隊       | 2,282     | 4       | 1    | 0  | 160   | 12   | 4    | 382   | 19  | 23   | 1,461  | 216   |
| *福田警防隊     | 575       | 0       | 0    | 0  | 16    | 7    | 1    | 96    | 2   | 3    | 442    | 8     |
| 温品救急隊      | 1,359     | 6       | 0    | 0  | 91    | 7    | 3    | 222   | 5   | 12   | 915    | 98    |
| 戸坂救急隊      | 1,816     | 3       | 0    | 0  | 116   | 5    | 12   | 289   | 9   | 21   | 1,175  | 186   |
| 段原救急隊      | 2,981     | 7       | 0    | 0  | 227   | 22   | 8    | 425   | 27  | 30   | 1,903  | 332   |
| 段原救急隊(日勤)  | 566       | 3       | 0    | 0  | 41    | 3    | 1    | 68    | 1   | 5    | 313    | 131   |
| 水上救急隊      | 1,014     | 1       | 0    | 3  | 53    | 14   | 15   | 161   | 4   | 8    | 637    | 118   |
| 青崎救急隊      | 1,487     | 7       | 0    | 0  | 127   | 5    | 2    | 268   | 10  | 17   | 934    | 117   |
| *東本浦警防隊    | 778       | 0       | 0    | 0  | 52    | 5    | 0    | 128   | 2   | 4    | 527    | 60    |
| 宇品救急隊      | 2,273     | 6       | 0    | 2  | 159   | 11   | 17   | 341   | 6   | 25   | 1,393  | 313   |
| *似島警防隊     | 91        | 0       | 0    | 1  | 1     | 0    | 0    | 13    | 0   | 0    | 69     | 7     |
| 都救急隊       | 2,681     | 7       | 0    | 0  | 205   | 10   | 4    | 384   | 16  | 30   | 1,659  | 366   |
| 三篠救急隊      | 2,124     | 5       | 1    | 2  | 172   | 9    | 7    | 354   | 13  | 19   | 1,389  | 153   |
| 己斐救急隊      | 1,235     | 1       | 1    | 0  | 70    | 2    | 2    | 206   | 2   | 5    | 818    | 128   |
| 庚午救急隊      | 2,104     | 2       | 0    | 0  | 167   | 15   | 12   | 346   | 6   | 16   | 1,342  | 198   |
| 井口救急隊      | 1,366     | 2       | 2    | 0  | 122   | 31   | 6    | 212   | 3   | 16   | 853    | 119   |
| 佐東救急隊      | 2,436     | 5       | 0    | 0  | 191   | 22   | 8    | 337   | 8   | 18   | 1,497  | 350   |
| 上安救急隊      | 1,667     | 5       | 0    | 0  | 75    | 11   | 1    | 310   | 7   | 18   | 1,081  | 159   |
| 祇園救急隊      | 2,402     | 2       | 0    | 0  | 189   | 18   | 9    | 338   | 12  | 28   | 1,559  | 247   |
| 沼田救急隊      | 1,445     | 3       | 0    | 0  | 98    | 18   | 12   | 238   | 2   | 13   | 915    | 146   |
| 中島救急隊      | 1,352     | 4       | 0    | 0  | 97    | 11   | 5    | 218   | 7   | 11   | 782    | 217   |
| 白木救急隊      | 308       | 1       | 0    | 0  | 24    | 4    | 0    | 68    | 0   | 3    | 193    | 15    |
| 高陽救急隊      | 1,703     | 4       | 0    | 1  | 115   | 10   | 12   | 273   | 4   | 20   | 1,098  | 166   |
| 可部救急隊      | 1,550     | 4       | 0    | 1  | 89    | 15   | 4    | 282   | 7   | 20   | 984    | 144   |
| 安佐救急隊      | 602       | 2       | 0    | 0  | 37    | 11   | 4    | 143   | 1   | 7    | 342    | 55    |
| 安芸太田救急隊    | 379       | 0       | 0    | 0  | 18    | 8    | 1    | 80    | 0   | 6    | 191    | 75    |
| *安芸太田警防隊   | 40        | 0       | 0    | 0  | 4     | 3    | 0    | 7     | 0   | 0    | 17     | 9     |
| 海田救急隊      | 1,853     | 11      | 0    | 0  | 140   | 18   | 12   | 267   | 10  | 14   | 1,212  | 169   |
| 瀬野川救急隊     | 1,081     | 2       | 0    | 1  | 68    | 12   | 3    | 169   | 3   | 13   | 683    | 127   |
| 坂救急隊       | 651       | 0       | 0    | 2  | 50    | 5    | 4    | 123   | 2   | 6    | 414    | 45    |
| 熊野救急隊      | 982       | 3       | 0    | 0  | 44    | 10   | 5    | 158   | 4   | 8    | 733    | 17    |
| 矢野救急隊      | 1,181     | 5       | 0    | 0  | 84    | 14   | 5    | 186   | 5   | 8    | 742    | 132   |
| 五日市救急隊     | 1,820     | 8       | 0    | 0  | 122   | 11   | 4    | 287   | 3   | 18   | 1,169  | 198   |
| 湯来救急隊      | 305       | 0       | 0    | 0  | 15    | 6    | 2    | 76    | 1   | 1    | 197    | 7     |
| 石内救急隊      | 801       | 3       | 1    | 0  | 38    | 13   | 8    | 117   | 0   | 6    | 445    | 170   |
| 八幡救急隊      | 1,528     | 5       | 0    | 0  | 97    | 16   | 6    | 257   | 1   | 6    | 1,015  | 125   |
| 海老園救急隊     | 1,848     | 3       | 0    | 3  | 105   | 12   | 12   | 290   | 6   | 23   | 1,159  | 235   |
| 緊急消防援助隊    |           |         |      |    |       |      |      |       |     |      |        |       |

※ \*は、消防ポンプ自動車との乗換運用を行っている隊を示す。  
 ※ 緊急消防援助隊の救急出動件数及び搬送人員は受援側消防本部の件数で計上する(消防庁通知)。

| 平均所要時間(分) |           |            |             |                 |             | 傷搬                         |                             |                                  |                  |  |                       |                  |  |
|-----------|-----------|------------|-------------|-----------------|-------------|----------------------------|-----------------------------|----------------------------------|------------------|--|-----------------------|------------------|--|
| 出動<br>現場  | 現場<br>で救護 | 現場<br>医療機関 | 医療<br>機関で待機 | 医療<br>機関へ<br>帰隊 | 延<br>時<br>間 | 病送<br>者心<br>(肺<br>人停<br>止) | (実除<br>施<br>人傷細<br>病<br>者動) | 実特<br>施定<br>傷傷<br>病者<br>(人<br>為) | 特定行為実施件数         |  |                       |                  |  |
|           |           |            |             |                 |             |                            |                             |                                  | 気<br>管<br>挿<br>管 | (器<br>具に<br>よる<br>挿管<br>以外<br>の保<br>障) | 静<br>脈<br>路<br>確<br>保 | 薬<br>剤<br>投<br>与 |  |
| 6.4       | 20.2      | 11.1       | 20.3        | 17.0            | 74.9        | 922                        | 97                          | 498                              | 107              | 95                                     | 368                   | 144              |  |
| 7.8       | 22.5      | 16.5       | 7.2         | 12.5            | 66.5        | 0                          |                             |                                  |                  |  |                       |                  |  |
| 5.7       | 20.6      | 6.1        | 22.9        | 9.2             | 64.4        | 31                         | 3                           | 12                               | 5                |  | 6                     | 1                |  |
| 4.0       | 21.1      | 8.3        | 14.8        | 16.1            | 64.3        | 12                         | 1                           | 5                                |                  |  | 4                     | 2                |  |
| 5.3       | 19.0      | 6.6        | 20.3        | 12.0            | 63.3        | 27                         | 4                           | 16                               | 1                | 4                                      | 14                    | 7                |  |
| 5.2       | 18.6      | 7.3        | 19.5        | 11.7            | 62.4        | 33                         | 2                           | 15                               | 3                | 1                                      | 11                    | 3                |  |
| 5.9       | 21.7      | 8.2        | 22.0        | 13.0            | 70.7        | 32                         | 5                           | 24                               | 6                | 9                                      | 12                    | 3                |  |
| 5.5       | 18.3      | 17.6       | 17.6        | 26.4            | 85.3        | 18                         | 3                           | 12                               | 4                | 4                                      | 9                     | 2                |  |
| 6.4       | 19.9      | 12.6       | 16.7        | 19.7            | 75.4        | 18                         |                             | 12                               | 1                | 7                                      | 5                     | 3                |  |
| 6.8       | 20.6      | 12.6       | 21.4        | 21.0            | 82.4        | 21                         | 2                           | 6                                |                  |  | 5                     | 3                |  |
| 5.4       | 20.4      | 6.0        | 28.6        | 10.3            | 70.6        | 35                         | 3                           | 18                               | 4                | 3                                      | 15                    | 9                |  |
| 6.1       | 21.5      | 5.9        | 20.9        | 10.4            | 64.7        | 4                          | 1                           | 2                                | 1                |  |                       |                  |  |
| 5.3       | 21.1      | 6.8        | 20.4        | 12.4            | 65.9        | 14                         | 2                           | 4                                | 1                |  | 3                     | 1                |  |
| 7.0       | 19.9      | 9.7        | 25.4        | 18.8            | 80.8        | 28                         | 2                           | 18                               | 4                | 1                                      | 17                    | 3                |  |
| 5.0       | 22.2      | 8.1        | 18.3        | 17.2            | 70.8        | 8                          | 1                           | 3                                |                  |  | 2                     |                  |  |
| 5.3       | 20.9      | 5.9        | 19.5        | 8.9             | 60.5        | 33                         | 3                           | 5                                |                  |  | 3                     |                  |  |
| 6.7       | 13.8      | 6.5        | 16.8        | 6.0             | 49.7        | 0                          |                             |                                  |                  |  |                       |                  |  |
| 5.1       | 20.9      | 7.4        | 22.6        | 10.4            | 66.4        | 33                         | 6                           | 17                               | 2                | 1                                      | 10                    | 5                |  |
| 6.3       | 22.8      | 10.9       | 19.9        | 14.9            | 74.8        | 31                         | 2                           | 9                                | 1                | 2                                      | 6                     |                  |  |
| 6.9       | 19.2      | 10.7       | 19.5        | 16.2            | 72.5        | 17                         |                             | 10                               | 3                | 3                                      | 9                     | 4                |  |
| 6.0       | 19.5      | 10.5       | 19.5        | 14.8            | 70.3        | 37                         | 2                           | 18                               | 5                | 5                                      | 16                    | 8                |  |
| 6.3       | 20.7      | 11.7       | 19.2        | 17.2            | 75.0        | 21                         | 2                           | 8                                | 1                | 1                                      | 7                     | 4                |  |
| 6.4       | 18.0      | 12.1       | 19.2        | 17.2            | 73.0        | 43                         | 5                           | 30                               | 13               | 2                                      | 28                    | 12               |  |
| 8.1       | 21.5      | 15.4       | 19.7        | 25.4            | 90.1        | 43                         | 4                           | 16                               | 3                | 1                                      | 11                    | 3                |  |
| 6.8       | 19.0      | 12.2       | 16.9        | 18.7            | 73.7        | 34                         | 5                           | 13                               | 2                | 1                                      | 9                     | 5                |  |
| 7.2       | 18.4      | 15.4       | 18.9        | 24.5            | 84.4        | 28                         | 2                           | 22                               | 1                | 8                                      | 17                    | 6                |  |
| 7.4       | 21.1      | 11.2       | 21.0        | 14.5            | 75.2        | 28                         | 5                           | 19                               | 8                |  | 12                    | 3                |  |
| 9.1       | 18.8      | 28.1       | 21.5        | 40.0            | 117.5       | 4                          |                             | 2                                |                  | 2                                      | 1                     |                  |  |
| 6.5       | 20.2      | 10.9       | 20.2        | 14.9            | 72.6        | 36                         | 5                           | 18                               | 6                |  | 9                     | 3                |  |
| 7.0       | 18.7      | 11.7       | 21.4        | 14.6            | 73.3        | 29                         | 5                           | 21                               | 8                | 7                                      | 12                    | 5                |  |
| 10.4      | 19.9      | 21.0       | 21.3        | 29.8            | 102.4       | 12                         |                             | 9                                | 1                | 3                                      | 8                     |                  |  |
| 13.8      | 19.8      | 26.7       | 19.3        | 30.3            | 110.0       | 6                          | 1                           | 5                                | 1                |  | 4                     | 1                |  |
| 13.0      | 17.6      | 27.2       | 18.2        | 29.8            | 105.8       | 0                          |                             |                                  |                  |  |                       |                  |  |
| 7.2       | 21.2      | 12.7       | 21.1        | 15.6            | 77.8        | 25                         | 1                           | 17                               | 5                | 1                                      | 14                    | 7                |  |
| 7.1       | 17.5      | 16.8       | 16.8        | 25.2            | 83.3        | 20                         | 2                           | 16                               |                  | 11                                     | 13                    | 5                |  |
| 7.1       | 18.6      | 12.4       | 17.3        | 19.1            | 74.5        | 11                         | 7                           | 13                               |                  | 1                                      | 9                     | 3                |  |
| 6.6       | 19.8      | 12.5       | 18.4        | 22.4            | 79.7        | 23                         |                             | 5                                |                  | 1                                      | 5                     | 2                |  |
| 6.9       | 21.8      | 20.1       | 18.3        | 32.8            | 99.9        | 21                         | 1                           | 16                               |                  | 11                                     | 14                    | 5                |  |
| 6.4       | 20.9      | 12.7       | 22.1        | 18.2            | 80.4        | 25                         | 2                           | 13                               | 3                |  | 12                    | 7                |  |
| 11.2      | 23.9      | 29.8       | 17.0        | 46.6            | 128.4       | 5                          |                             | 5                                | 2                |  | 4                     | 2                |  |
| 7.9       | 16.7      | 15.9       | 17.9        | 30.9            | 89.3        | 13                         | 2                           | 10                               | 4                | 2                                      | 9                     | 4                |  |
| 7.4       | 20.2      | 14.0       | 18.2        | 22.6            | 82.4        | 36                         | 3                           | 21                               | 8                | 1                                      | 14                    | 10               |  |
| 5.6       | 21.9      | 11.6       | 17.3        | 19.0            | 75.4        | 27                         | 3                           | 13                               |                  | 2                                      | 9                     | 3                |  |

## 第27表 応急手当普及啓発実施状況

(令和3年)

| 区 分    | 合計          |     | 普通救命講習Ⅰ |     | 普通救命講習Ⅱ |    | 普通救命講習Ⅲ |     | 上級救命講習 |    |   |
|--------|-------------|-----|---------|-----|---------|----|---------|-----|--------|----|---|
|        | 受講人員        | 回数  | 受講人員    | 回数  | 受講人員    | 回数 | 受講人員    | 回数  | 受講人員   | 回数 |   |
| 総 数    | 4,363       | 311 | 2,868   | 214 | 5       | 2  | 1,490   | 95  | 75     | 4  |   |
| 内<br>訳 | 消 防 局 救 急 課 | 204 | 22      | 181 | 18      | 5  | 2       | 18  | 2      | 75 | 4 |
|        | 中 消 防 署     | 719 | 53      | 418 | 33      | 0  | 0       | 301 | 20     | 0  | 0 |
|        | 東 消 防 署     | 325 | 18      | 239 | 14      | 0  | 0       | 86  | 4      | 0  | 0 |
|        | 南 消 防 署     | 743 | 64      | 639 | 56      | 0  | 0       | 104 | 8      | 0  | 0 |
|        | 西 消 防 署     | 486 | 36      | 330 | 24      | 0  | 0       | 156 | 12     | 0  | 0 |
|        | 安 佐 南 消 防 署 | 890 | 49      | 544 | 31      | 0  | 0       | 346 | 18     | 0  | 0 |
|        | 安 佐 北 消 防 署 | 350 | 22      | 163 | 10      | 0  | 0       | 187 | 12     | 0  | 0 |
|        | 安 芸 消 防 署   | 245 | 16      | 159 | 11      | 0  | 0       | 86  | 5      | 0  | 0 |
|        | 佐 伯 消 防 署   | 401 | 31      | 195 | 17      | 0  | 0       | 206 | 14     | 0  | 0 |

備考

- 1 普通救命講習Ⅰ～主に成人に対する心肺蘇生法及び応急手当
- 2 普通救命講習Ⅱ～普通救命講習Ⅰに、心肺蘇生法の知識の確認、実技の評価を加えたもの。
- 3 普通救命講習Ⅲ～主に小児・乳児に対する心肺蘇生法及び応急手当
- 4 上級救命講習～普通救命講習Ⅰに、骨折時の固定方法や熱傷等の応急手当の方法を加えたもの。



# おうきゅう て あて 応急手当のてびき



## 『応急手当のてびき』

広島市消防局では普通救命講習や上級救命講習の受講者へ『応急手当のてびき』を配布しています。

『応急手当のてびき』は広島市のホームページでも閲覧することができます。

「いつも身近に置いておきましょう！」  
身につけよう応急手当!

ひろしまししょうぼうしきく  
広島市消防局



## 心肺蘇生法

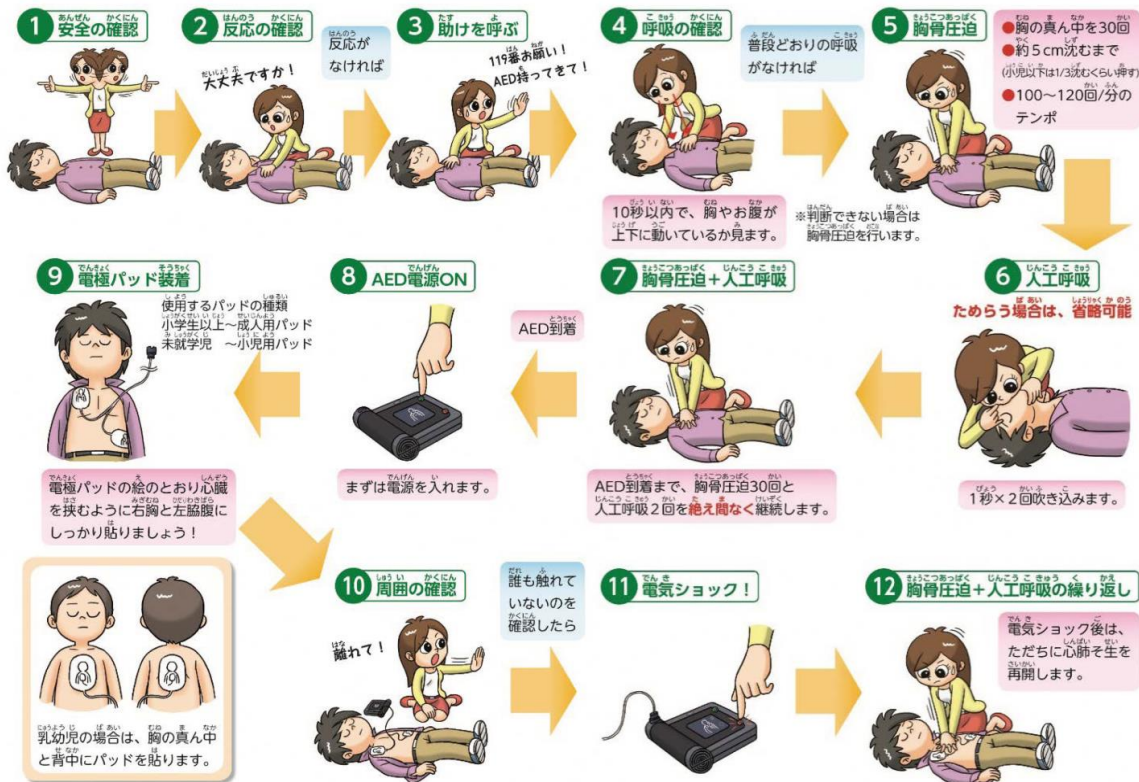

## 【新型コロナウイルス感染症流行時の対応】

現在、広島市消防局では上図中の

②反応の確認④呼吸の確認の際には、傷病者の顔と救助者の顔があまり近づきすぎないようにすること。

⑤胸骨圧迫の際には、呼吸からの微粒子飛散を防ぐために、先に傷病者の鼻と口にハンカチやタオルをかぶせるようにすること。

⑥⑦⑫成人に対する人工呼吸は実施せずに胸骨圧迫のみを続けるように指導しています。

感染防止のためこれらの点にご留意ください。



## 第28表 消防車両等の配置状況

単位：台

| 区分                    | 総数  | 消防ポンプ自動車 |     |     |      | 特殊車 |     |      |       |       |         |       |        | その他の消防車 |     |     |     |     |     |
|-----------------------|-----|----------|-----|-----|------|-----|-----|------|-------|-------|---------|-------|--------|---------|-----|-----|-----|-----|-----|
|                       |     | 計        | 普通車 | 中型車 | タンク車 | 計   | 化学車 | はしご車 | 大型水槽車 | 救助工作車 | 災害対応特殊車 | 電源照明車 | 屈折放水塔車 | 計       | 救急車 | 指揮車 | 広報車 | 積載車 | 輸送車 |
| 総数                    | 239 | 80       | 0   | 42  | 38   | 35  | 3   | 13   | 1     | 9     | 9       | 0     | 0      | 83      | 50  | 11  | 11  | 2   | 9   |
| 消防局                   | 16  | 0        | 0   | 0   | 0    | 1   | 0   | 0    | 0     | 0     | 1       | 0     | 0      | 4       | 0   | 3   | 1   | 0   | 0   |
| 消防局庁舎<br>(中消防署本署分を除く) | 8   | 0        |     |     |      | 1   |     |      |       |       | 1       |       |        | 3       |     | 3   |     |     |     |
| 消防局整備工場               | 8   | 0        |     |     |      | 0   |     |      |       |       |         |       |        | 1       |     |     | 1   |     |     |
| 消防航空隊基地               | 2   | 0        |     |     |      | 0   |     |      |       |       |         |       |        | 0       |     |     |     |     |     |
| 中消防署                  | 21  | 6        | 0   | 3   | 3    | 6   | 0   | 2    | 0     | 1     | 3       | 0     | 0      | 8       | 5   | 1   | 1   | 0   | 1   |
| 本署                    | 12  | 3        |     | 2   | 1    | 4   |     | 1    |       | 1     | 2       |       |        | 4       | 1   | 1   | 1   |     | 1   |
| 白島出張所                 | 3   | 1        |     | 1   |      | 0   |     |      |       |       |         |       |        | 2       | 2   |     |     |     |     |
| 基町出張所                 | 3   | 1        |     |     | 1    | 1   |     | 1    |       |       |         |       |        | 1       | 1   |     |     |     |     |
| 江波出張所                 | 3   | 1        |     |     | 1    | 1   |     |      |       |       | 1       |       |        | 1       | 1   |     |     |     |     |
| 東消防署                  | 22  | 9        | 0   | 5   | 4    | 3   | 0   | 1    | 0     | 1     | 1       | 0     | 0      | 8       | 5   | 1   | 1   | 0   | 1   |
| 本署                    | 12  | 3        |     | 2   | 1    | 3   |     | 1    |       | 1     | 1       |       |        | 4       | 1   | 1   | 1   |     | 1   |
| 福田出張所                 | 3   | 2        |     | 1   | 1    | 0   |     |      |       |       |         |       |        | 1       | 1   |     |     |     |     |
| 温品出張所                 | 4   | 2        |     | 1   | 1    | 0   |     |      |       |       |         |       |        | 2       | 2   |     |     |     |     |
| 戸坂出張所                 | 3   | 2        |     | 1   | 1    | 0   |     |      |       |       |         |       |        | 1       | 1   |     |     |     |     |
| 南消防署                  | 30  | 12       | 0   | 7   | 5    | 4   | 1   | 1    | 0     | 1     | 1       | 0     | 0      | 13      | 8   | 1   | 2   | 1   | 1   |
| 本署                    | 10  | 2        |     | 1   | 1    | 2   |     | 1    |       | 1     |         |       |        | 5       | 2   | 1   | 1   |     | 1   |
| 水上出張所                 | 5   | 2        |     | 1   | 1    | 0   |     |      |       |       |         |       |        | 3       | 2   |     | 1   |     |     |
| 青崎出張所                 | 3   | 1        |     | 1   | 1    | 1   | 1   |      |       |       |         |       |        | 1       | 1   |     |     |     |     |
| 東本浦出張所                | 3   | 2        |     | 1   | 1    | 0   |     |      |       |       |         |       |        | 1       | 1   |     |     |     |     |
| 日宇那出張所                | 3   | 2        |     | 1   | 1    | 1   |     |      |       |       | 1       |       |        | 0       |     |     |     |     |     |
| 宇品出張所                 | 3   | 2        |     | 1   | 1    | 0   |     |      |       |       |         |       |        | 1       | 1   |     |     |     |     |
| 似島出張所                 | 3   | 1        |     | 1   |      | 0   |     |      |       |       |         |       |        | 2       | 1   |     |     | 1   |     |
| 西消防署                  | 32  | 10       | 0   | 5   | 5    | 4   | 1   | 2    | 0     | 1     | 0       | 0     | 0      | 9       | 6   | 1   | 1   | 0   | 1   |
| 本署                    | 16  | 2        |     | 1   | 1    | 3   |     | 2    |       | 1     |         |       |        | 4       | 1   | 1   | 1   |     | 1   |
| 三篠出張所                 | 3   | 2        |     | 1   | 1    | 0   |     |      |       |       |         |       |        | 1       | 1   |     |     |     |     |
| 己斐出張所                 | 3   | 2        |     | 1   | 1    | 0   |     |      |       |       |         |       |        | 1       | 1   |     |     |     |     |
| 庚午出張所                 | 3   | 2        |     | 1   | 1    | 0   |     |      |       |       |         |       |        | 1       | 1   |     |     |     |     |
| 井口出張所                 | 7   | 2        |     | 1   | 1    | 1   | 1   |      |       |       |         |       |        | 2       | 2   |     |     |     |     |
| 安佐南消防署                | 24  | 9        | 0   | 5   | 4    | 4   | 0   | 2    | 1     | 1     | 0       | 0     | 0      | 8       | 5   | 1   | 1   | 0   | 1   |
| 本署                    | 14  | 3        |     | 2   | 1    | 3   |     | 1    | 1     | 1     |         |       |        | 5       | 2   | 1   | 1   |     | 1   |
| 上安出張所                 | 3   | 2        |     | 1   | 1    | 0   |     |      |       |       |         |       |        | 1       | 1   |     |     |     |     |
| 祇園出張所                 | 4   | 2        |     | 1   | 1    | 1   |     | 1    |       |       |         |       |        | 1       | 1   |     |     |     |     |
| 沼田出張所                 | 3   | 2        |     | 1   | 1    | 0   |     |      |       |       |         |       |        | 1       | 1   |     |     |     |     |
| 安佐北消防署                | 32  | 13       | 0   | 6   | 7    | 5   | 0   | 2    | 0     | 2     | 1       | 0     | 0      | 12      | 8   | 1   | 2   | 0   | 1   |
| 本署                    | 12  | 3        |     | 2   | 1    | 3   |     | 1    |       | 1     | 1       |       |        | 4       | 1   | 1   | 1   |     | 1   |
| 白木出張所                 | 3   | 2        |     | 1   | 1    | 0   |     |      |       |       |         |       |        | 1       | 1   |     |     |     |     |
| 高陽出張所                 | 5   | 2        |     | 1   | 1    | 1   |     | 1    |       |       |         |       |        | 2       | 2   |     |     |     |     |
| 可部出張所                 | 3   | 2        |     | 1   | 1    | 0   |     |      |       |       |         |       |        | 1       | 1   |     |     |     |     |
| 安佐出張所                 | 3   | 2        |     | 1   | 1    | 0   |     |      |       |       |         |       |        | 1       | 1   |     |     |     |     |
| 安芸太田出張所               | 6   | 2        |     |     | 2    | 1   |     |      |       | 1     |         |       |        | 3       | 2   |     | 1   |     |     |
| 安芸消防署                 | 28  | 10       | 0   | 5   | 5    | 3   | 1   | 1    | 0     | 1     | 0       | 0     | 0      | 10      | 6   | 1   | 1   | 1   | 1   |
| 本署                    | 11  | 2        |     | 1   | 1    | 2   |     | 1    |       | 1     |         |       |        | 4       | 1   | 1   | 1   |     | 1   |
| 瀬野川出張所                | 3   | 2        |     | 1   | 1    | 0   |     |      |       |       |         |       |        | 1       | 1   |     |     |     |     |
| 矢野出張所                 | 6   | 2        |     | 1   | 1    | 0   |     |      |       |       |         |       |        | 2       | 2   |     |     |     |     |
| 熊野出張所                 | 4   | 3        |     | 2   | 1    | 0   |     |      |       |       |         |       |        | 1       | 1   |     |     |     |     |
| 坂出張所                  | 4   | 1        |     | 0   | 1    | 1   | 1   |      |       |       |         |       |        | 2       | 1   |     |     | 1   |     |
| 佐伯消防署                 | 31  | 11       | 0   | 6   | 5    | 5   | 0   | 2    | 0     | 1     | 2       | 0     | 0      | 11      | 7   | 1   | 1   | 0   | 2   |
| 本署                    | 14  | 3        |     | 2   | 1    | 3   |     | 1    |       | 1     | 1       |       |        | 4       | 1   | 1   | 1   |     | 1   |
| 湯来出張所                 | 3   | 2        |     | 1   | 1    | 0   |     |      |       |       |         |       |        | 1       | 1   |     |     |     |     |
| 石内出張所                 | 6   | 2        |     | 1   | 1    | 1   |     |      |       |       | 1       |       |        | 3       | 2   |     |     |     | 1   |
| 八幡出張所                 | 4   | 2        |     | 1   | 1    | 0   |     |      |       |       |         |       |        | 2       | 2   |     |     |     |     |
| 海老園出張所                | 4   | 2        |     | 1   | 1    | 1   |     | 1    |       |       |         |       |        | 1       | 1   |     |     |     |     |
| 広島市総合防災センター           | 1   | 0        |     |     |      | 0   |     |      |       |       |         |       |        | 0       |     |     |     |     |     |

(令和3年度末)

| 計  | 消防車以外の車両              |                       |             |                            |                            |                       |                                 |                            |             |             |             |             | 参 考                             |                                 |                                 |             |             |                            |        |                |               |               |
|----|-----------------------|-----------------------|-------------|----------------------------|----------------------------|-----------------------|---------------------------------|----------------------------|-------------|-------------|-------------|-------------|---------------------------------|---------------------------------|---------------------------------|-------------|-------------|----------------------------|--------|----------------|---------------|---------------|
|    | 防<br>災<br>指<br>導<br>車 | 査<br>察<br>広<br>報<br>車 | 起<br>震<br>車 | 機<br>関<br>員<br>訓<br>練<br>車 | 研<br>修<br>ポ<br>ン<br>プ<br>車 | 救<br>急<br>研<br>修<br>車 | マ<br>イ<br>ク<br>ロ<br>バ<br>ス<br>等 | パ<br>ト<br>ロ<br>ー<br>ル<br>車 | 乗<br>用<br>車 | 連<br>絡<br>車 | 輸<br>送<br>車 | 電<br>源<br>車 | 水<br>陸<br>両<br>用<br>バ<br>ギ<br>ー | 原<br>動<br>機<br>付<br>自<br>転<br>車 | 小<br>型<br>動<br>力<br>ポ<br>ン<br>プ | 消<br>防<br>艇 | 救<br>助<br>艇 | ヘ<br>リ<br>コ<br>プ<br>タ<br>ー | 消防用ホース |                |               |               |
|    |                       |                       |             |                            |                            |                       |                                 |                            |             |             |             |             |                                 |                                 |                                 |             |             |                            | 総<br>数 | 150<br>mm<br>用 | 65<br>mm<br>用 | 50<br>mm<br>用 |
| 41 | 0                     | 10                    | 1           | 4                          | 1                          | 1                     | 7                               | 1                          | 0           | 11          | 3           | 1           | 1                               | 82                              | 51                              | 1           | 1           | 1                          | 4,188  | 19             | 3,100         | 1,069         |
| 11 | 0                     | 0                     | 1           | 0                          | 0                          | 0                     | 1                               | 0                          | 0           | 7           | 2           | 0           | 0                               | 0                               | 0                               | 0           | 0           | 0                          | 89     | 0              | 75            | 14            |
| 4  |                       |                       | 1           |                            |                            |                       | 1                               |                            |             | 1           | 1           |             |                                 |                                 |                                 |             |             |                            | 0      |                |               |               |
| 7  |                       |                       |             |                            |                            |                       |                                 |                            |             | 6           | 1           |             |                                 |                                 |                                 |             |             |                            | 89     |                | 75            | 14            |
| 2  |                       |                       |             |                            |                            |                       |                                 |                            |             | 1           |             | 1           | 0                               |                                 |                                 |             |             | 1                          | 0      |                |               |               |
| 1  | 0                     | 1                     | 0           | 0                          | 0                          | 0                     | 0                               | 0                          | 0           | 0           | 0           | 0           | 0                               | 5                               | 5                               | 0           | 0           | 0                          | 444    | 19             | 320           | 105           |
| 1  |                       | 1                     |             |                            |                            |                       |                                 |                            |             |             |             |             |                                 | 3                               | 2                               |             |             |                            | 170    |                | 140           | 30            |
| 0  |                       |                       |             |                            |                            |                       |                                 |                            |             |             |             |             |                                 | 0                               | 1                               |             |             |                            | 85     |                | 60            | 25            |
| 0  |                       |                       |             |                            |                            |                       |                                 |                            |             |             |             |             |                                 | 1                               | 1                               |             |             |                            | 85     |                | 60            | 25            |
| 0  |                       |                       |             |                            |                            |                       |                                 |                            |             |             |             |             |                                 | 1                               | 1                               |             |             |                            | 104    | 19             | 60            | 25            |
| 2  | 0                     | 1                     | 0           | 0                          | 0                          | 0                     | 1                               | 0                          | 0           | 0           | 0           | 0           | 0                               | 7                               | 5                               | 0           | 0           | 0                          | 425    | 0              | 320           | 105           |
| 2  |                       | 1                     |             |                            |                            |                       | 1                               |                            |             |             |             |             |                                 | 4                               | 2                               |             |             |                            | 170    |                | 140           | 30            |
| 0  |                       |                       |             |                            |                            |                       |                                 |                            |             |             |             |             |                                 | 1                               | 1                               |             |             |                            | 85     |                | 60            | 25            |
| 0  |                       |                       |             |                            |                            |                       |                                 |                            |             |             |             |             |                                 | 1                               | 1                               |             |             |                            | 85     |                | 60            | 25            |
| 0  |                       |                       |             |                            |                            |                       |                                 |                            |             |             |             |             |                                 | 1                               | 1                               |             |             |                            | 85     |                | 60            | 25            |
| 1  | 0                     | 1                     | 0           | 0                          | 0                          | 0                     | 0                               | 0                          | 0           | 0           | 0           | 0           | 0                               | 11                              | 10                              | 1           | 1           | 0                          | 660    | 0              | 480           | 180           |
| 1  |                       | 1                     |             |                            |                            |                       |                                 |                            |             |             |             |             |                                 | 5                               | 2                               |             |             |                            | 150    |                | 120           | 30            |
| 0  |                       |                       |             |                            |                            |                       |                                 |                            |             |             |             |             |                                 | 1                               | 2                               | 1           | 1           |                            | 85     |                | 60            | 25            |
| 0  |                       |                       |             |                            |                            |                       |                                 |                            |             |             |             |             |                                 | 1                               | 1                               |             |             |                            | 85     |                | 60            | 25            |
| 0  |                       |                       |             |                            |                            |                       |                                 |                            |             |             |             |             |                                 | 1                               | 1                               |             |             |                            | 85     |                | 60            | 25            |
| 0  |                       |                       |             |                            |                            |                       |                                 |                            |             |             |             |             |                                 | 1                               | 1                               |             |             |                            | 85     |                | 60            | 25            |
| 0  |                       |                       |             |                            |                            |                       |                                 |                            |             |             |             |             |                                 | 1                               | 1                               |             |             |                            | 85     |                | 60            | 25            |
| 0  |                       |                       |             |                            |                            |                       |                                 |                            |             |             |             |             |                                 | 1                               | 2                               |             |             |                            | 85     |                | 60            | 25            |
| 9  | 0                     | 1                     | 0           | 2                          | 0                          | 1                     | 2                               | 0                          | 0           | 2           | 1           | 0           | 0                               | 12                              | 6                               | 0           | 0           | 0                          | 515    | 0              | 380           | 135           |
| 7  |                       | 1                     |             |                            |                            | 1                     | 2                               |                            |             | 2           | 1           |             |                                 | 5                               | 2                               |             |             |                            | 150    |                | 120           | 30            |
| 0  |                       |                       |             |                            |                            |                       |                                 |                            |             |             |             |             |                                 | 0                               | 1                               |             |             |                            | 85     |                | 60            | 25            |
| 0  |                       |                       |             |                            |                            |                       |                                 |                            |             |             |             |             |                                 | 3                               | 1                               |             |             |                            | 85     |                | 60            | 25            |
| 0  |                       |                       |             |                            |                            |                       |                                 |                            |             |             |             |             |                                 | 2                               | 1                               |             |             |                            | 85     |                | 60            | 25            |
| 2  |                       |                       |             | 2                          |                            |                       |                                 |                            |             |             |             |             |                                 | 2                               | 1                               |             |             |                            | 110    |                | 80            | 30            |
| 3  | 0                     | 1                     | 0           | 0                          | 0                          | 0                     | 1                               | 0                          | 0           | 1           | 0           | 0           | 0                               | 12                              | 6                               | 0           | 0           | 0                          | 425    | 0              | 320           | 105           |
| 3  |                       | 1                     |             |                            |                            |                       | 1                               |                            |             | 1           |             |             |                                 | 5                               | 2                               |             |             |                            | 170    |                | 140           | 30            |
| 0  |                       |                       |             |                            |                            |                       |                                 |                            |             |             |             |             |                                 | 3                               | 1                               |             |             |                            | 85     |                | 60            | 25            |
| 0  |                       |                       |             |                            |                            |                       |                                 |                            |             |             |             |             |                                 | 2                               | 1                               |             |             |                            | 85     |                | 60            | 25            |
| 0  |                       |                       |             |                            |                            |                       |                                 |                            |             |             |             |             |                                 | 2                               | 2                               |             |             |                            | 85     |                | 60            | 25            |
| 2  | 0                     | 2                     | 0           | 0                          | 0                          | 0                     | 0                               | 0                          | 0           | 0           | 0           | 0           | 0                               | 17                              | 7                               | 0           | 0           | 0                          | 595    | 0              | 440           | 155           |
| 2  |                       | 2                     |             |                            |                            |                       |                                 |                            |             |             |             |             |                                 | 5                               | 2                               |             |             |                            | 170    |                | 140           | 30            |
| 0  |                       |                       |             |                            |                            |                       |                                 |                            |             |             |             |             |                                 | 2                               | 1                               |             |             |                            | 85     |                | 60            | 25            |
| 0  |                       |                       |             |                            |                            |                       |                                 |                            |             |             |             |             |                                 | 3                               | 1                               |             |             |                            | 85     |                | 60            | 25            |
| 0  |                       |                       |             |                            |                            |                       |                                 |                            |             |             |             |             |                                 | 2                               | 1                               |             |             |                            | 85     |                | 60            | 25            |
| 0  |                       |                       |             |                            |                            |                       |                                 |                            |             |             |             |             |                                 | 3                               | 1                               |             |             |                            | 85     |                | 60            | 25            |
| 0  |                       |                       |             |                            |                            |                       |                                 |                            |             |             |             |             |                                 | 2                               | 1                               |             |             |                            | 85     |                | 60            | 25            |
| 5  | 0                     | 2                     | 0           | 2                          | 0                          | 0                     | 1                               | 0                          | 0           | 0           | 0           | 0           | 0                               | 10                              | 6                               | 0           | 0           | 0                          | 525    | 0              | 385           | 140           |
| 3  |                       | 2                     |             |                            |                            |                       | 1                               |                            |             |             |             |             |                                 | 2                               | 2                               |             |             |                            | 150    |                | 120           | 30            |
| 0  |                       |                       |             |                            |                            |                       |                                 |                            |             |             |             |             |                                 | 2                               | 1                               |             |             |                            | 85     |                | 60            | 25            |
| 2  |                       |                       |             | 2                          |                            |                       |                                 |                            |             |             |             |             |                                 | 2                               | 1                               |             |             |                            | 85     |                | 60            | 25            |
| 0  |                       |                       |             |                            |                            |                       |                                 |                            |             |             |             |             |                                 | 3                               | 1                               |             |             |                            | 120    |                | 85            | 35            |
| 0  |                       |                       |             |                            |                            |                       |                                 |                            |             |             |             |             |                                 | 1                               | 1                               |             |             |                            | 85     |                | 60            | 25            |
| 4  | 0                     | 1                     | 0           | 0                          | 0                          | 0                     | 1                               | 1                          | 0           | 0           | 0           | 0           | 1                               | 8                               | 6                               | 0           | 0           | 0                          | 510    | 0              | 380           | 130           |
| 4  |                       | 1                     |             |                            |                            |                       | 1                               | 1                          |             |             |             |             | 1                               | 2                               | 2                               |             |             |                            | 170    |                | 140           | 30            |
| 0  |                       |                       |             |                            |                            |                       |                                 |                            |             |             |             |             |                                 | 2                               | 1                               |             |             |                            | 85     |                | 60            | 25            |
| 0  |                       |                       |             |                            |                            |                       |                                 |                            |             |             |             |             |                                 | 2                               | 1                               |             |             |                            | 85     |                | 60            | 25            |
| 0  |                       |                       |             |                            |                            |                       |                                 |                            |             |             |             |             |                                 | 2                               | 1                               |             |             |                            | 85     |                | 60            | 25            |
| 0  |                       |                       |             |                            |                            |                       |                                 |                            |             |             |             |             |                                 | 0                               | 1                               |             |             |                            | 85     |                | 60            | 25            |
| 1  |                       |                       |             |                            | 1                          |                       |                                 |                            |             |             |             |             |                                 |                                 |                                 |             |             |                            | 0      |                |               |               |

## 第29表 消防団員数・装備・車庫等の状況

単位:人、台、本、㎡

(令和3年4月)

| 団・分団名  | 消防団員     |         |             |             |                  |        |        |        | 装 備                         |             |                       |               | 車 庫                       |              |                |                  |                       |                  |                |    |
|--------|----------|---------|-------------|-------------|------------------|--------|--------|--------|-----------------------------|-------------|-----------------------|---------------|---------------------------|--------------|----------------|------------------|-----------------------|------------------|----------------|----|
|        | 総<br>数   | 団<br>長  | 副<br>団<br>長 | 分<br>団<br>長 | 副<br>分<br>団<br>長 | 部<br>長 | 班<br>長 | 団<br>員 | 自<br>中<br>型<br>動<br>ポン<br>プ | 積<br>載<br>車 | ポ<br>小<br>型<br>動<br>力 | ホ<br>ー<br>ス   | 所在地                       | 建 築<br>年月日   | 構 造            | 敷地<br>面積<br>(㎡)  | 建築<br>面積<br>(㎡)       | 建築<br>延面積<br>(㎡) | 所有<br>区分<br>用地 | 建物 |
| 定 員    | 2,753    | 8       | 17          | 93          | 186              | 297    | 410    | 1,742  |                             |             |                       |               | 車庫数:151車庫                 |              |                |                  |                       |                  |                |    |
| 実 員    | 2,401    | 8       | 17          | 93          | 182              | 291    | 392    | 1,418  | 32                          | 124         | 154                   | 4,130         |                           |              |                |                  |                       |                  |                |    |
| 中消防団   | 199      | 1       | 2           | 10          | 18               | 28     | 36     | 104    |                             | 9           | 9                     | 270           | 車庫数:9車庫                   |              |                |                  |                       |                  |                |    |
| 事務局    | 15       | 1       | 2           | 1           | 1                | 1      | 1      | 8      |                             |             |                       |               |                           |              |                |                  |                       |                  |                |    |
| 分<br>団 | 白島       | 21      |             |             | 1                | 2      | 3      | 4      | 11                          | 1           | 1                     | 30            | 白島北町<br>14-4              | H 8. 3.31    | 鉄骨造2階          | 120.09           | 47.69                 | 95               | 市有             | 市有 |
|        | 幟        | 20      |             |             | 1                | 2      | 3      | 4      | 10                          | 1           | 1                     | 30            | 幟町3-50                    | H11.<br>5.24 | RC造2階          | 幟町児童館敷地<br>内     | 幟町児童館<br>合築           | 111.8            | 市有             | 市有 |
|        | 基町       | 18      |             |             | 1                | 2      | 3      | 4      | 8                           | 1           | 1                     | 30            | 基町20-8                    | S53. 8.25    | RC造1階          | 中消防署基町出<br>張所敷地内 |                       | 67.27            | 市有             | 市有 |
|        | 竹屋       | 19      |             |             | 1                | 1      | 3      | 3      | 11                          | 1           | 1                     | 30            | 西平塚町<br>6-10              | S46. 4. 1    | 鉄骨造2階<br>の1階   | 88.92            | 西平塚<br>集会所合築          | 60.84            | 市有             | 市有 |
|        | 千田       | 22      |             |             | 1                | 2      | 3      | 4      | 12                          | 1           | 1                     | 30            | 千田町二<br>丁目5-13            | H23.10.31    | 鉄骨造2階          | 124.76           | 42.4                  | 84.8             | 市有             | 市有 |
|        | 中島<br>吉島 | 19      |             |             | 1                | 2      | 3      | 4      | 9                           | 1           | 1                     | 30            | 羽衣町<br>16-34              | H 8. 3.31    | 鉄骨造2階          | 吉島公園敷地内          | 中島会館<br>合築            | 102.82           | 市有             | 市有 |
|        | 広瀬<br>本川 | 23      |             |             | 1                | 2      | 3      | 4      | 13                          | 1           | 1                     | 30            | 榎町2-1                     | S45. 5.16    | RC造3階の<br>1階   | 本川広瀬集会所<br>敷地内   | 本川広瀬集<br>会所合築         | 83.26            | 市有             | 市有 |
|        | 舟入<br>神崎 | 21      |             |             | 1                | 2      | 3      | 4      | 11                          | 1           | 1                     | 30            | 舟入中町<br>12-24             | H<br>6.12.21 | RC造2階          | 249.91           | 88.64                 | 152.44           | 市有             | 市有 |
|        | 江波       | 21      |             |             | 1                | 2      | 3      | 4      | 11                          | 1           | 1                     | 30            | 江波南二<br>丁目2-2             | H23.3.1      | 鉄骨造2階          | 191.5            | 42.4                  | 83.17            | 市有             | 市有 |
| 東消防団   | 212      | 1       | 2           | 9           | 18               | 27     | 36     | 119    | 1                           | 11          | 12                    | 295           | 車庫数:11車庫                  |              |                |                  |                       |                  |                |    |
| 事務局    | 24       | 1       | 2           | 1           | 2                | 2      | 2      | 14     |                             |             |                       |               |                           |              |                |                  |                       |                  |                |    |
| 分<br>団 | 福田       | 25      |             |             | 1                | 2      | 3      | 4      | 15                          | 2           | 2                     | 45            | 福田四丁<br>目3955-1<br>3956-1 | S60. 3.30    | 鉄骨造2階          | 120.01           | 49.74                 | 95.24            | 市有             | 市有 |
|        | 馬木       | 30      |             |             | 1                | 2      | 3      | 4      | 20                          | 1           | 1                     | 55            |                           |              |                |                  |                       |                  |                |    |
|        | 車<br>庫   | 吉ヶ<br>口 |             |             |                  |        |        |        |                             |             |                       |               | 馬木二丁<br>目548-14           | H18.3.24     | 鉄骨造2階          | 104.01           | 42.4                  | 84.8             | 市有             | 市有 |
|        |          | 大原      |             |             |                  |        |        |        |                             |             |                       |               | 馬木九丁<br>目1-4              | S61.12.28    | 鉄骨造2階          | 福木小学校敷地<br>内     | 26.06                 | 50.77            | 市有             | 市有 |
|        | 温品       | 23      |             |             | 1                | 2      | 4      | 6      | 10                          | 3           | 3                     | 70            |                           |              |                |                  |                       |                  |                |    |
|        | 車<br>庫   | 温品      |             |             |                  |        |        |        |                             |             |                       |               | 温品五丁<br>目1-18             | S60. 2.28    | RC造2階の<br>1階   | 東区役所温品出<br>張所敷地内 | 温品出張<br>所、温品集<br>会所合築 | 64.96            | 市有             | 市有 |
|        |          | 上温品     |             |             |                  |        |        |        |                             |             |                       |               | 上温品一<br>丁目34-<br>31       | H 5. 3.31    | 鉄骨造2階          | 144.91           | 40                    | 80               | 市有             | 市有 |
|        |          | 菰口      |             |             |                  |        |        |        |                             |             |                       |               | 温品町菰<br>口226              | H 4. 3.31    | 鉄骨造2階          | 122.9            | 24.97                 | 49.6             | 民有             | 市有 |
|        | 戸坂       | 21      |             |             | 1                | 2      | 3      | 4      | 11                          | 1           | 1                     | 25            | 戸坂出江<br>二丁目<br>10-26      | S48. 7.16    | RC造3階の<br>1階   | 戸坂公民館敷地<br>内     | 戸坂公民館<br>合築           | 66.43            | 市有             | 市有 |
|        | 中山       | 23      |             |             | 1                | 2      | 3      | 4      | 13                          | 1           | 1                     | 25            | 中山中町<br>11-3              | S63. 3.25    | 鉄骨造2階          | 135.29           | 39.47                 | 76.66            | 市有             | 市有 |
|        | 牛田       | 18      |             |             | 1                | 2      | 3      | 4      | 8                           | 1           | 1                     | 25            | 牛田旭二<br>丁目6-15            | S43. 1       | RC造2階の<br>1階   | 牛田集会所敷地<br>内     | 牛田集会所<br>合築           | 44.59            | 市有             | 市有 |
| 尾長     | 28       |         |             | 1           | 2                | 3      | 4      | 18     | 1                           | 1           | 25                    | 若草町1-<br>5    | S58. 3.31                 | 鉄骨造2階        | 138.72         | 41.98            | 80.6                  | 市有               | 市有             |    |
| 矢賀     | 20       |         |             | 1           | 2                | 3      | 4      | 10     | 1                           | 1           | 25                    | 矢賀二丁<br>目8-31 | R2.12.25                  | 鉄骨造2階        | 矢賀中央集会所<br>敷地内 | 43.03            | 86.06                 | 市有               | 市有             |    |

| 団・分団名  | 消防団員   |        |             |             |                  |        |        |        | 装 備                                  |             |                            |             | 車 庫          |            |                  |                 |                 |                  |          |        |        |
|--------|--------|--------|-------------|-------------|------------------|--------|--------|--------|--------------------------------------|-------------|----------------------------|-------------|--------------|------------|------------------|-----------------|-----------------|------------------|----------|--------|--------|
|        | 総<br>数 | 団<br>長 | 副<br>団<br>長 | 分<br>団<br>長 | 副<br>分<br>団<br>長 | 部<br>長 | 班<br>長 | 団<br>員 | 自<br>中<br>型<br>動<br>ポ<br>ン<br>車<br>プ | 積<br>載<br>車 | ポ<br>小<br>型<br>動<br>力<br>カ | ホ<br>ー<br>ス | 所在地          | 建 築<br>年月日 | 構 造              | 敷地<br>面積<br>(㎡) | 建築<br>面積<br>(㎡) | 建築<br>延面積<br>(㎡) | 所有<br>区分 | 用<br>地 | 建<br>物 |
| 南消防団   | 286    | 1      | 2           | 14          | 28               | 37     | 41     | 163    |                                      | 12          | 16                         | 340         | 車庫数:12車庫     |            |                  |                 |                 |                  |          |        |        |
| 事務局    | 19     | 1      | 2           | 1           | 2                | 2      | 2      | 9      |                                      |             |                            |             |              |            |                  |                 |                 |                  |          |        |        |
| 分<br>団 | 荒神     | 18     |             |             | 1                | 2      | 3      | 3      | 9                                    | 1           | 1                          | 25          | 西蟹屋一丁目1-24   | H27.3.10   | 鉄骨造2階            | 221.09          | 49.95           | 99.9             | 市有       | 市有     |        |
|        | 大州     | 26     |             |             | 1                | 2      | 3      | 4      | 16                                   | 1           | 1                          | 25          | 大州五丁目8-26    | S60.3.28   | 鉄骨造2階            | 111.61          | 38.84           | 77.2             | 市有       | 市有     |        |
|        | 青崎     | 18     |             |             | 1                | 2      | 3      | 3      | 9                                    | 1           | 1                          | 25          | 青崎一丁目13-4    | S58.3.31   | 鉄骨造2階            | 青崎集会所敷地内        | 青崎集会所合築         | 44.03            | 市有       | 市有     |        |
|        | 段原     | 25     |             |             | 1                | 2      | 3      | 4      | 15                                   | 1           | 1                          | 30          | 段原二丁目8-8     | H10.3.01   | 軽量鉄骨造2階          | 120.87          | 51.07           | 100.56           | 市有       | 市有     |        |
|        | 比治山    | 23     |             |             | 1                | 2      | 3      | 4      | 13                                   | 1           | 1                          | 30          | 上東雲町8-4      | H24.11.1   | 鉄骨造2階            | 上東雲集会所敷地内       | 上東雲集会所合築        | 95.4             | 市有       | 市有     |        |
|        | 大河     | 22     |             |             | 1                | 2      | 3      | 3      | 13                                   | 1           | 1                          | 30          | 旭一丁目14-12    | S56.3.31   | RC造3階の1階         | 大河集会所敷地内        | 大河集会所合築         | 76.1             | 市有       | 市有     |        |
|        | 皆実     | 13     |             |             | 1                | 2      | 2      | 1      | 7                                    | 1           | 1                          | 30          | 皆実町六丁目3      | S48.7.13   | RC造3階の1・2階       | 皆実西部集会所敷地内      | 皆実西部集会所合築       | 81               | 市有       | 市有     |        |
|        | 仁保     | 21     |             |             | 1                | 2      | 3      | 4      | 11                                   | 1           | 1                          | 30          | 仁保新町二丁目12-25 | S63.2.10   | 鉄骨造2階            | 下水道局東雲ポンプ場敷地内   |                 | 40.91            | 77.1     | 市有     | 市有     |
|        | 楠那     | 25     |             |             | 1                | 2      | 3      | 2      | 17                                   | 1           | 1                          | 30          | 丹那町1-26      | H9.3.31    | 鉄骨造2階            | 166             | 50.32           | 100.64           | 市有       | 市有     |        |
|        | 字品     | 20     |             |             | 1                | 2      | 3      | 4      | 10                                   | 1           | 1                          | 30          | 字品御幸三丁目2-7   | H9.3.31    | 鉄骨造2階            | 244.62          | 50.16           | 100.32           | 市有       | 市有     |        |
|        | 海上     | 23     |             |             | 1                | 2      | 3      | 4      | 13                                   | 1           | 1                          | 30          | 字品海岸二丁目23-39 | S54.12.1   | RC造3階の1階         | 南消防署水上出張所敷地内    | 南消防署水上出張所合築     | 60.5             | 市有       | 市有     |        |
| 似島     | 33     |        |             | 2           | 4                | 3      | 3      | 21     | 1                                    | 5           | 25                         | 似島町家下752-74 | H9.10.1      | RC造3階の1・2階 | 似島合同庁舎敷地内        | 似島合同庁舎合築        | 80              | 市有               | 市有       |        |        |
| 西消防団   | 192    | 1      | 2           | 9           | 18               | 26     | 33     | 103    |                                      | 9           | 9                          | 240         | 車庫数:9車庫      |            |                  |                 |                 |                  |          |        |        |
| 事務局    | 21     | 1      | 2           | 1           | 2                | 2      | 2      | 11     |                                      |             |                            |             |              |            |                  |                 |                 |                  |          |        |        |
| 分<br>団 | 三篠大芝   | 27     |             |             | 1                | 2      | 3      | 4      | 17                                   | 1           | 1                          | 30          | 三篠町三丁目16-23  | H13.8.28   | RC造3階の1・3階       | 西消防署三篠出張所敷地内    | 西消防署三篠出張所合築     | 105.29           | 市有       | 市有     |        |
|        | 天満     | 20     |             |             | 1                | 2      | 3      | 3      | 11                                   | 1           | 1                          | 30          | 中広一丁目18-8    | H22.2.19   | 鉄骨造2階            | 258.34          | 49.65           | 99.97            | 市有       | 市有     |        |
|        | 福島     | 14     |             |             | 1                | 2      | 3      | 4      | 4                                    | 1           | 1                          | 30          | 都町43-10      | H12.4.1    | 鉄骨造地下1階地上8階の1・3階 | 西消防署敷地内         | 西消防署合築          | 108.2            | 市有       | 市有     |        |
|        | 観音     | 22     |             |             | 1                | 2      | 3      | 4      | 12                                   | 1           | 1                          | 30          | 観音本町一丁目21-2  | S59.3.31   | 鉄骨造2階            | 観音本町集会所敷地内      | 観音本町集会所合築       | 72               | 市有       | 市有     |        |
|        | 己斐     | 18     |             |             | 1                | 2      | 3      | 4      | 8                                    | 1           | 1                          | 25          | 己斐本町一丁目7-3   | S58.3.31   | RC造2階の1階         | 75.44           | 己斐本町一丁目集会所合築    | 52.09            | 市有       | 市有     |        |
|        | 古田     | 28     |             |             | 1                | 2      | 3      | 4      | 18                                   | 2           | 2                          | 45          |              |            |                  |                 |                 |                  |          |        |        |
|        | 車<br>庫 | 高須     |             |             |                  |        |        |        |                                      |             |                            |             |              | 高須四丁目5-24  | H20.6.10         | 鉄骨造2階           | 318.07          | 38.34            | 76.68    | 市有     | 市有     |
|        |        | 田方     |             |             |                  |        |        |        |                                      |             |                            |             |              | 田方一丁目11-38 | S60.12.24        | 鉄骨造2階           | 224.37          | 43.13            | 81.75    | 市有     | 市有     |
| 草津庚午   | 19     |        |             | 1           | 2                | 3      | 4      | 9      | 1                                    | 1           | 25                         | 庚午南二丁目5-1   | H28.3.11     | 鉄骨造2階      | 147.38           | 49.82           | 99.64           | 市有               | 市有       |        |        |
| 井口     | 23     |        |             | 1           | 2                | 3      | 4      | 13     | 1                                    | 1           | 25                         | 井口二丁目1-3    | S43.2.26     | RC造2階の1階   | 井口集会所敷地内         | 井口集会所合築         | 62.6            | 市有               | 市有       |        |        |

| 団・分団名  | 消防団員   |        |             |             |                  |        |        |        | 装 備                                  |             |                                 |               | 車 庫                  |              |                  |                 |                 |                  |                |        |        |
|--------|--------|--------|-------------|-------------|------------------|--------|--------|--------|--------------------------------------|-------------|---------------------------------|---------------|----------------------|--------------|------------------|-----------------|-----------------|------------------|----------------|--------|--------|
|        | 総<br>数 | 団<br>長 | 副<br>団<br>長 | 分<br>団<br>長 | 副<br>分<br>団<br>長 | 部<br>長 | 班<br>長 | 団<br>員 | 自<br>中<br>型<br>動<br>ポ<br>ン<br>車<br>プ | 積<br>載<br>車 | ポ<br>小<br>型<br>動<br>力<br>プ<br>カ | ホ<br>ー<br>ス   | 所在地                  | 建 築<br>年月日   | 構 造              | 敷地<br>面積<br>(㎡) | 建築<br>面積<br>(㎡) | 建築<br>延面積<br>(㎡) | 所有<br>区分<br>用地 | 建物     |        |
| 安佐南消防団 | 333    | 1      | 2           | 13          | 24               | 37     | 52     | 204    | 3                                    | 21          | 23                              | 605           | 車庫数:22車庫             |              |                  |                 |                 |                  |                |        |        |
| 事務局    | 14     | 1      | 2           | 1           |                  | 1      | 2      | 7      |                                      |             |                                 |               |                      |              |                  |                 |                 |                  |                |        |        |
| 分<br>団 | 八木     | 21     |             |             | 1                | 2      | 3      | 4      | 11                                   |             | 2                               | 2             | 50                   |              |                  |                 |                 |                  |                |        |        |
|        | 車<br>庫 | 梅林     |             |             |                  |        |        |        |                                      |             |                                 |               | 八木三丁目2-24            | H31.3.8      | 鉄骨造2階            | 梅林集会所敷地内        | 49.95           | 99.9             | 市有             | 市有     |        |
|        |        | 上八木    |             |             |                  |        |        |        |                                      |             |                                 |               | 八木八丁目18-6            | S58.3.31     | 鉄骨造2階            | 八木集会所敷地内        | 30.06           | 52.06            | 市有             | 市有     |        |
|        | 川内     | 28     |             |             | 1                | 2      | 3      | 4      | 18                                   |             | 2                               | 2             | 45                   | 川内三丁目8-25    | H30.4.23         | 鉄骨造2階           | 川内集会所敷地内        | 62.16            | 124.32         | 市有     | 市有     |
|        | 緑井     | 25     |             |             | 1                | 2      | 3      | 4      | 15                                   |             | 2                               | 2             | 50                   |              |                  |                 |                 |                  |                |        |        |
|        | 車<br>庫 | 岩谷     |             |             |                  |        |        |        |                                      |             |                                 |               | 緑井三丁目31-21           | H 6.3.31     | 鉄骨造2階            | 167.75          | 24.97           | 49.6             | 民有             | 市有     |        |
|        |        | 緑井     |             |             |                  |        |        |        |                                      |             |                                 |               | 緑井六丁目29-34           | S57.3.31     | 鉄骨造2階            | 安佐南区役所佐東出張所敷地内  | 38.84           | 76.87            | 市有             | 市有     |        |
|        | 古市     | 24     |             |             | 1                | 2      | 3      | 4      | 14                                   |             | 2                               | 2             | 50                   |              |                  |                 |                 |                  |                |        |        |
|        | 車<br>庫 | 古市     |             |             |                  |        |        |        |                                      |             |                                 |               | 古市二丁目6-3             | S61.11.3     | 鉄骨造2階            | 136.89          | 39.9            | 77.12            | 市有             | 市有     |        |
|        |        | 中筋     |             |             |                  |        |        |        |                                      |             |                                 |               | 中筋三丁目20-9            | R2.8.17      | 鉄骨造2階            | 191.76          | 36.5            | 73               | 市有             | 市有     |        |
|        | 大須     | 27     |             |             | 1                | 2      | 3      | 4      | 17                                   |             | 2                               | 2             | 50                   |              |                  |                 |                 |                  |                |        |        |
|        | 車<br>庫 | 大町     |             |             |                  |        |        |        |                                      |             |                                 |               | 大町東三丁目956-1<br>956-3 | H 4.3.31     | 鉄骨造1階            | 246             |                 | 59.48            | 国<br>有         | 市<br>有 |        |
|        |        | 毘沙門台   |             |             |                  |        |        |        |                                      |             |                                 |               | 毘沙門台二丁目48-5          | H 6.12.21    | 鉄骨造2階            | 121.36          | 24.9            | 49.92            | 市<br>有         | 市<br>有 |        |
|        | 安      | 30     |             |             | 1                | 2      | 3      | 4      | 20                                   | 1           | 1                               | 2             | 55                   |              |                  |                 |                 |                  |                |        |        |
|        | 車<br>庫 | 上安     |             |             |                  |        |        |        |                                      |             |                                 |               | 相田二丁目4-37            | S46.7.30     | 鉄骨造2階の1階         | 215.99          | 相田集会所合築         | 119.23           | 市<br>有         | 市<br>有 |        |
|        |        | 高長     |             |             |                  |        |        |        |                                      |             |                                 |               | 高取北三丁目14-66          | H 3.3.30     | 鉄骨造2階            | 92              | 32.38           | 59.1             | 市<br>有         | 市<br>有 |        |
|        | 原      | 28     |             |             | 1                | 2      | 3      | 4      | 18                                   |             | 2                               | 2             | 45                   |              |                  |                 |                 |                  |                |        |        |
|        | 車<br>庫 | 原      |             |             |                  |        |        |        |                                      |             |                                 |               | 西原六丁目24-1            | R3.3.17      | 鉄骨造2階            | 原小学校敷地内         | 45.75           | 91.5             | 市<br>有         | 市<br>有 |        |
|        |        | 東原     |             |             |                  |        |        |        |                                      |             |                                 |               | 東原一丁目5-11            | H13.3.31     | 鉄骨造2階            | 271.75          | 51.34           | 77.76            | 国<br>有         | 市<br>有 |        |
|        | 祇園     | 24     |             |             | 1                | 2      | 3      | 4      | 14                                   |             | 1                               | 1             | 25                   | 祇園六丁目9-25    | H 9.3.31         | 鉄骨造2階           | 116.56          | 50.85            | 101.7          | 市<br>有 | 市<br>有 |
| 長東     | 27     |        |             | 1           | 2                | 3      | 4      | 17     |                                      | 2           | 2                               | 50            |                      |              |                  |                 |                 |                  |                |        |        |
| 車<br>庫 | 長東     |        |             |             |                  |        |        |        |                                      |             |                                 | 長東二丁目22-26    | H29.3.16             | 鉄骨造2階        | 51.6             | 51.6            | 103.20          | 県<br>有           | 市<br>有         |        |        |
|        | 西      |        |             |             |                  |        |        |        |                                      |             |                                 | 長東西二丁目13-12   | H 2.3.31             | 鉄骨造2階        | 59.96            | 27.95           | 55.64           | 市<br>有           | 市<br>有         |        |        |
| 山本     | 25     |        |             | 1           | 2                | 3      | 4      | 15     |                                      | 2           | 2                               | 45            | 山本四丁目9-9             | S59.12.8     | 鉄骨造2階            | 204.11          | 99.61           | 146.97           | 県<br>有         | 市<br>有 |        |
| 伴      | 25     |        |             | 1           | 2                | 3      | 4      | 15     | 1                                    | 1           | 2                               | 60            |                      |              |                  |                 |                 |                  |                |        |        |
| 車<br>庫 | 奥畑     |        |             |             |                  |        |        |        |                                      |             |                                 | 伴西五丁目1126-1   | S57.12.28            | 鉄骨造2階        | 奥畑集会所同一敷地内       | 30.06           | 52.06           | 民<br>有           | 市<br>有         |        |        |
|        | 伴中央    |        |             |             |                  |        |        |        |                                      |             |                                 | 伴東四丁目18-6     | R3.1.29              | 鉄骨造4階一部鉄骨鉄筋造 | 安佐南消防署沼田出張所同一敷地内 | 安佐南消防署沼田出張所合築   | 134.9           | 市<br>有           | 市<br>有         |        |        |
| 戸山     | 35     |        |             | 1           | 2                | 3      | 6      | 23     | 1                                    | 2           | 2                               | 80            |                      |              |                  |                 |                 |                  |                |        |        |
| 車<br>庫 | 吉山     |        |             |             |                  |        |        |        |                                      |             |                                 | 沼田町大字吉山1393-1 | H26.6.3              | 鉄骨造2階        | 218.54           |                 | 73              | 市<br>有           | 市<br>有         |        |        |
|        | 戸山中央   |        |             |             |                  |        |        |        |                                      |             |                                 | 沼田町大字阿戸3643   | S60.11.18            | 鉄骨造2階        | 243              | 41.47           | 78.7            | 市<br>有           | 市<br>有         |        |        |
|        | 阿戸     |        |             |             |                  |        |        |        |                                      |             |                                 | 沼田町大字阿戸1416-7 | S63.3.31             | 鉄骨造2階        | 71.9             | 28.55           | 55.04           | 市<br>有           | 市<br>有         |        |        |

| 団・分団名  | 消防団員   |        |             |             |                  |        |        |        | 装 備                        |             |                            |             | 車 庫         |                    |           |                               |                               |                                |                |                       |    |
|--------|--------|--------|-------------|-------------|------------------|--------|--------|--------|----------------------------|-------------|----------------------------|-------------|-------------|--------------------|-----------|-------------------------------|-------------------------------|--------------------------------|----------------|-----------------------|----|
|        | 総<br>数 | 団<br>長 | 副<br>団<br>長 | 分<br>団<br>長 | 副<br>分<br>団<br>長 | 部<br>長 | 班<br>長 | 団<br>員 | 中<br>自<br>動<br>ボ<br>ン<br>車 | 積<br>載<br>車 | ポ<br>小<br>型<br>動<br>力<br>車 | ホ<br>ー<br>ス | 所在地         | 建 築<br>年<br>月<br>日 | 構 造       | 敷地<br>面積<br>(m <sup>2</sup> ) | 建築<br>面積<br>(m <sup>2</sup> ) | 建築<br>延面積<br>(m <sup>2</sup> ) | 所有<br>区分<br>用地 | 分<br>区<br>分<br>建<br>物 |    |
| 安佐北消防団 | 602    | 1      | 3           | 18          | 36               | 68     | 99     | 377    | 14                         | 34          | 46                         | 1,240       | 車庫数:47車庫    |                    |           |                               |                               |                                |                |                       |    |
| 事務局    | 21     | 1      | 3           | 1           | 2                | 2      | 2      | 10     |                            |             |                            |             |             |                    |           |                               |                               |                                |                |                       |    |
| 分<br>団 | 井原     | 30     |             |             | 1                | 2      | 3      | 4      | 20                         | 1           | 1                          | 2           | 55          |                    |           |                               |                               |                                |                |                       |    |
|        | 車庫     | 上市     |             |             |                  |        |        |        |                            |             |                            |             |             | 白木町大字井原865-5       | S55.1.1   | 鉄骨造1階                         | 139                           |                                | 49.4           | 市有                    | 市有 |
|        |        | 下市     |             |             |                  |        |        |        |                            |             |                            |             |             | 白木町大字井原4372        | S60.10.11 | 鉄骨造2階                         | 183.99                        | 39.87                          | 77.1           | 市有                    | 市有 |
|        | 志屋     | 20     |             |             | 1                | 2      | 3      | 4      | 10                         | 1           | 1                          | 2           | 55          |                    |           |                               |                               |                                |                |                       |    |
|        | 車庫     | 梶名     |             |             |                  |        |        |        |                            |             |                            |             |             | 白木町大字志路5512-1      | H 6. 3.31 | 鉄骨造2階                         | 292.49                        | 25.87                          | 50.83          | 民有                    | 市有 |
|        |        | 志路     |             |             |                  |        |        |        |                            |             |                            |             |             | 白木町大字志路3925-4      | S53. 3.15 | 鉄骨造2階                         | 109.52                        | 志屋集会所・志屋診療所合築                  | 83.2           | 市有                    | 市有 |
|        | 高南     | 38     |             |             | 1                | 2      | 5      | 8      | 22                         | 1           | 3                          | 4           | 95          |                    |           |                               |                               |                                |                |                       |    |
|        | 車庫     | 堀越     |             |             |                  |        |        |        |                            |             |                            |             |             | 白木町大字秋山2324        | H 2.12.1  | 鉄骨造2階                         | 157.01                        | 53.9                           | 89.71          | 市有                    | 市有 |
|        |        | 桧山     |             |             |                  |        |        |        |                            |             |                            |             |             | 白木町大字市川1400-2      | S54. 1.18 | 鉄骨造2階                         | 105                           | 28.38                          | 47.63          | 民有                    | 市有 |
|        |        | 原      |             |             |                  |        |        |        |                            |             |                            |             |             | 白木町大字秋山836-3       | H 4. 3.1  | 鉄骨造2階                         | 76.47                         | 24.97                          | 49.66          | 市有                    | 市有 |
|        | 三田     | 45     |             |             | 1                | 2      | 4      | 6      | 32                         | 1           | 2                          | 3           | 80          |                    |           |                               |                               |                                |                |                       |    |
|        | 車庫     | 福永     |             |             |                  |        |        |        |                            |             |                            |             |             | 白木町大字三田5961-1      | H 4. 3.31 | 鉄骨造1階                         | 250.87                        | 50                             | 50             | 市有                    | 市有 |
|        |        | 畑      |             |             |                  |        |        |        |                            |             |                            |             |             | 白木町大字三田7184-4      | H 5. 3.31 | 鉄骨造2階                         | 49.81                         | 40.66                          | 79.18          | 市有                    | 市有 |
|        |        | 吉永     |             |             |                  |        |        |        |                            |             |                            |             |             | 白木町大字三田字9864       | S57. 3.31 | 鉄骨造2階                         | 82.5                          | 28.46                          | 50.46          | 民有                    | 市有 |
|        | 狩小川    | 43     |             |             | 1                | 2      | 5      | 8      | 27                         | 1           | 3                          | 4           | 100         |                    |           |                               |                               |                                |                |                       |    |
|        | 車庫     | 湯坂     |             |             |                  |        |        |        |                            |             |                            |             |             | 狩留家町625-1          | S60.11.19 | 鉄骨造2階                         | 101.51                        | 27.59                          | 52.39          | 民有                    | 市有 |
|        |        | 狩留家    |             |             |                  |        |        |        |                            |             |                            |             |             | 狩留家町2907-2         | S62. 3.31 | 鉄骨造2階                         | 93.94                         | 37.37                          | 72.41          | 民有                    | 市有 |
|        |        | 小河原    |             |             |                  |        |        |        |                            |             |                            |             |             | 小河原町1062-1         | S57. 3.31 | 鉄骨造2階                         | 64.36                         | 27.82                          | 54.16          | 民有                    | 市有 |
|        |        | 上深川    |             |             |                  |        |        |        |                            |             |                            |             |             | 上深川町807-3          | S59.12.15 | 鉄骨造2階                         | 44.73                         | 27.51                          | 52.3           | 民有                    | 市有 |
|        | 深川     | 31     |             |             | 1                | 2      | 3      | 4      | 21                         | 1           | 1                          | 2           | 55          |                    |           |                               |                               |                                |                |                       |    |
|        | 車庫     | 深川     |             |             |                  |        |        |        |                            |             |                            |             |             | 深川五丁目37-27         | H31.3.14  | 鉄骨造2階                         | 124                           | 49.95                          | 99.9           | 市有                    | 市有 |
|        |        | 下深川    |             |             |                  |        |        |        |                            |             |                            |             |             | 深川一丁目5-12          | S58. 3.31 | 鉄骨造2階の1階                      | 深川集会所敷地内                      | 深川集会所合築                        | 50.31          | 市有                    | 市有 |
|        | 落合     | 31     |             |             | 1                | 2      | 4      | 5      | 19                         |             | 3                          | 3           | 70          |                    |           |                               |                               |                                |                |                       |    |
|        | 車庫     | 玖      |             |             |                  |        |        |        |                            |             |                            |             |             | 落合二丁目41-23         | S55. 3.31 | 鉄骨造2階の1階                      | 玖村会館敷地内                       | 玖村会館合築                         | 74.72          | 市有                    | 市有 |
|        |        | 諸木     |             |             |                  |        |        |        |                            |             |                            |             |             | 落合南九丁目4-33         | S62.12.7  | 鉄骨造2階                         | 101.79                        | 29.74                          | 50.81          | 市有                    | 市有 |
|        |        | 岩上     |             |             |                  |        |        |        |                            |             |                            |             |             | 落合南二丁目4-5          | S57. 3.31 | 鉄骨造2階の1階                      | 落合集会所敷地内                      | 落合集会所合築                        | 50             | 市有                    | 市有 |
|        | 口田     | 34     |             |             | 1                | 2      | 3      | 4      | 24                         |             | 2                          | 2           | 50          |                    |           |                               |                               |                                |                |                       |    |
| 車庫     | 矢口     |        |             |             |                  |        |        |        |                            |             |                            |             | 口田南七丁目18-22 | S49.10.27          | 鉄骨造2階の1階  | 250.61                        | 口田集会所合築                       | 23.45                          | 市有             | 市有                    |    |
|        | 小田     |        |             |             |                  |        |        |        |                            |             |                            |             | 口田南二丁目21-23 | H 1. 3.31          | 鉄骨造1階     | 口田南集会所敷地内                     | 口田南集会所合築                      | 49.5                           | 市有             | 市有                    |    |

| 団・分団名  | 消防団員    |        |             |             |                  |        |        |        | 装 備                                  |             |                                 |             | 車 庫                    |               |              |                 |                 |                  |          |        |        |
|--------|---------|--------|-------------|-------------|------------------|--------|--------|--------|--------------------------------------|-------------|---------------------------------|-------------|------------------------|---------------|--------------|-----------------|-----------------|------------------|----------|--------|--------|
|        | 総<br>数  | 団<br>長 | 副<br>団<br>長 | 分<br>団<br>長 | 副<br>分<br>団<br>長 | 部<br>長 | 班<br>長 | 団<br>員 | 自<br>中<br>型<br>動<br>ボ<br>ン<br>車<br>プ | 積<br>載<br>車 | ポ<br>小<br>型<br>動<br>力<br>プ<br>カ | ホ<br>ー<br>ス | 所在地                    | 建 築<br>年月日    | 構 造          | 敷地<br>面積<br>(㎡) | 建築<br>面積<br>(㎡) | 建築<br>延面積<br>(㎡) | 所有<br>区分 | 用<br>地 | 建<br>物 |
| 大林     | 34      |        |             | 1           | 2                | 4      | 6      | 21     | 1                                    | 2           | 3                               | 80          |                        |               |              |                 |                 |                  |          |        |        |
| 車<br>庫 | 大林      |        |             |             |                  |        |        |        |                                      |             |                                 |             | 大林二丁目<br>2-1           | H4.3.31       | 鉄骨造2階        | 234.72          | 36.1            | 70.7             | 市有       | 市有     |        |
|        | 大杉      |        |             |             |                  |        |        |        |                                      |             |                                 |             | 大林三丁目<br>10-4          | S59.12.15     | 鉄骨造2階        | 64.51           | 27.51           | 52.3             | 市有       | 市有     |        |
|        | 桧山      |        |             |             |                  |        |        |        |                                      |             |                                 |             | 大林町2583-<br>3          | H 7. 3.31     | 鉄骨造2階        | 87.04           | 25.87           | 50.83            | 市有       | 市有     |        |
| 三入     | 40      |        |             | 1           | 2                | 4      | 6      | 27     | 1                                    | 2           | 3                               | 80          |                        |               |              |                 |                 |                  |          |        |        |
| 車<br>庫 | 町屋      |        |             |             |                  |        |        |        |                                      |             |                                 |             | 三入一丁目<br>2-2           | H 3. 3.30     | 鉄骨造2階        | 37.25           | 22.27           | 41.74            | 市有       | 市有     |        |
|        | 桐原      |        |             |             |                  |        |        |        |                                      |             |                                 |             | 可部町大字<br>桐原759-3       | H 8. 3.31     | 鉄骨造2階        | 154.65          | 30.4            | 60.8             | 民有       | 市有     |        |
|        | 南原      |        |             |             |                  |        |        |        |                                      |             |                                 |             | 可部町大字<br>南原31-1        | H29.7.21      | 鉄骨造2階        | 160.02          | 49.95           | 99.9             | 民有       | 市有     |        |
| 可部     | 37      |        |             | 1           | 2                | 5      | 8      | 21     | 1                                    | 3           | 3                               | 100         |                        |               |              |                 |                 |                  |          |        |        |
| 車<br>庫 | 折目      |        |             |             |                  |        |        |        |                                      |             |                                 |             | 可部三丁目<br>31-21         | H 1. 3.31     | 鉄骨造2階        | 71.21           | 35.32           | 70.36            | 市有       | 市有     |        |
|        | 上中      |        |             |             |                  |        |        |        |                                      |             |                                 |             | 可部四丁目<br>13-26         | H14.<br>3.22  | 鉄骨造2階        | 安佐北区役所敷地内       | 37.7            | 75.4             | 市有       | 市有     |        |
|        | 中島      |        |             |             |                  |        |        |        |                                      |             |                                 |             | 可部南四丁<br>目26-13        | S53. 5.30     | RC造3階の<br>1階 | 安佐北消防署敷地内       | 安佐北消防<br>署合築    | 21               | 市有       | 市有     |        |
|        | 上原      |        |             |             |                  |        |        |        |                                      |             |                                 |             | 可部東二丁<br>目25-2         | S56. 4.21     | 鉄骨造2階<br>の1階 | 可部南集会所同<br>一敷地内 | 可部南集會<br>所合築    | 46.87            | 民有       | 市有     |        |
| 亀山     | 48      |        |             | 1           | 2                | 5      | 8      | 32     | 1                                    | 3           | 3                               | 100         |                        |               |              |                 |                 |                  |          |        |        |
| 車<br>庫 | 亀山      |        |             |             |                  |        |        |        |                                      |             |                                 |             | 亀山南三丁<br>目14-5         | H 1. 3.31     | 鉄骨造2階        | 112.7           | 37.44           | 73.88            | 市有       | 市有     |        |
|        | 亀山西     |        |             |             |                  |        |        |        |                                      |             |                                 |             | 亀山西二丁<br>目3-1          | H 6. 3.31     | 鉄骨造2階        | 211.81          | 24.97           | 49.94            | 市有       | 市有     |        |
|        | 大野      |        |             |             |                  |        |        |        |                                      |             |                                 |             | 可部町大字<br>勝木1109-2      | R3.3.10       | 鉄骨造2階        | 479.02          | 52.23           | 89.46            | 市有       | 市有     |        |
|        | 大畑      |        |             |             |                  |        |        |        |                                      |             |                                 |             | 可部町大字<br>綾が谷2636-<br>1 | H 2. 3.31     | 鉄骨造2階        | 99              | 27.8            | 51.3             | 民有       | 市有     |        |
| 鈴張     | 36      |        |             | 1           | 2                | 4      | 6      | 23     | 1                                    | 2           | 3                               | 80          |                        |               |              |                 |                 |                  |          |        |        |
| 車<br>庫 | 東       |        |             |             |                  |        |        |        |                                      |             |                                 |             | 安佐町大字<br>鈴張760-3       | R1.9.18       | 鉄骨造2階        | 99.23           | 38.025          | 76.5             | 民有       | 市有     |        |
|        | 郷       |        |             |             |                  |        |        |        |                                      |             |                                 |             | 安佐町大字<br>鈴張2019-5      | H 1. 3.31     | 鉄骨造2階        | 安佐鈴張住宅敷<br>地内   | 36.68           | 71.73            | 市有       | 市有     |        |
|        | 西       |        |             |             |                  |        |        |        |                                      |             |                                 |             | 安佐町大字<br>鈴張4366-4      | S59. 2. 9     | 鉄骨造1階        | 86.71           |                 | 49.4             | 市有       | 市有     |        |
| 飯室     | 24      |        |             | 1           | 2                | 3      | 4      | 14     | 1                                    |             | 1                               | 35          | 安佐町大字<br>飯室1471-3      | H30.4.27      | 鉄骨造2階        | 132.38          | 49.3            | 98.6             | 市有       | 市有     |        |
| 小河内    | 33      |        |             | 1           | 2                | 3      | 4      | 23     | 1                                    | 1           | 2                               | 55          |                        |               |              |                 |                 |                  |          |        |        |
| 車<br>庫 | 本郷      |        |             |             |                  |        |        |        |                                      |             |                                 |             | 安佐町大字<br>小河内3424-<br>4 | H27.11.3<br>0 | 鉄骨造2階<br>建   | 178.96          | 50.86           | 97.2             | 市有       | 市有     |        |
|        | 小浜      |        |             |             |                  |        |        |        |                                      |             |                                 |             | 安佐町大字<br>小河内659-2      | H22.3.17      | 鉄骨造1階        | 271.4           |                 | 69.39            | 市有       | 市有     |        |
| 久地     | 28      |        |             | 1           | 2                | 4      | 6      | 15     | 1                                    | 2           | 3                               | 80          |                        |               |              |                 |                 |                  |          |        |        |
| 車<br>庫 | 幸ノ<br>神 |        |             |             |                  |        |        |        |                                      |             |                                 |             | 安佐町大字<br>久地381-10      | H 2. 3.31     | 鉄骨造1階        | 130.75          | 50.4            | 50.11            | 民有       | 市有     |        |
|        | 久地      |        |             |             |                  |        |        |        |                                      |             |                                 |             | 安佐町大字<br>久地4492        | S57. 3.31     | 鉄骨造2階        | 久地集会所敷地<br>内    | 38.84           | 77.2             | 市有       | 市有     |        |
|        | 宇賀      |        |             |             |                  |        |        |        |                                      |             |                                 |             | 安佐町大字<br>久地7681        | S58. 3.31     | 鉄骨造1階        | 98.73           |                 | 40.13            | 民有       | 市有     |        |
| 日浦     | 29      |        |             | 1           | 2                | 4      | 6      | 16     |                                      | 3           | 3                               | 70          |                        |               |              |                 |                 |                  |          |        |        |
| 車<br>庫 | 毛木      |        |             |             |                  |        |        |        |                                      |             |                                 |             | 安佐町大字<br>毛木91-1        | H 3. 3.30     | 鉄骨造1階        | 143.66          |                 | 52.91            | 市有       | 市有     |        |
|        | 後山      |        |             |             |                  |        |        |        |                                      |             |                                 |             | 安佐町大字<br>後山1411-5      | S55. 3.31     | 鉄骨造2階        | 後山集会所敷地<br>内    | 後山集会所<br>合築     | 80               | 市有       | 市有     |        |
|        | 筒瀬      |        |             |             |                  |        |        |        |                                      |             |                                 |             | 安佐町大字<br>筒瀬559-1       | S62.12.28     | 鉄骨造2階        | 99.66           | 28.55           | 54.74            | 市有       | 市有     |        |



| 団・分団名  | 消防団員   |     |   |    |    |    |    |                  | 装 備    |                  |        |        | 車 庫                 |                      |              |                 |                 |                  |        |    |    |
|--------|--------|-----|---|----|----|----|----|------------------|--------|------------------|--------|--------|---------------------|----------------------|--------------|-----------------|-----------------|------------------|--------|----|----|
|        | 総      | 団   | 副 | 分  | 副  | 部  | 班  | 団                | 自中     | 積                | ポ小     | ホ      | 所在地                 | 建 築<br>年月日           | 構 造          | 敷地<br>面積<br>(㎡) | 建築<br>面積<br>(㎡) | 建築<br>延面積<br>(㎡) | 所有     |    |    |
|        | 数      | 長   | 長 | 長  | 長  | 長  | 員  | 型<br>動<br>車<br>プ | 載<br>車 | ン<br>型<br>動<br>力 | ー<br>ス | 用<br>地 |                     |                      |              |                 |                 |                  | 建<br>物 |    |    |
| 安芸消防団  | 267    | 1   | 2 | 10 | 20 | 31 | 41 | 162              | 9      | 8                | 17     | 485    | 車庫数:16車庫            |                      |              |                 |                 |                  |        |    |    |
| 事務局    | 19     | 1   | 2 | 1  | 2  | 2  | 2  | 9                |        |                  |        |        |                     |                      |              |                 |                 |                  |        |    |    |
| 分<br>団 | 瀬野     | 45  |   |    | 1  | 2  | 4  | 6                | 32     | 1                | 2      | 3      | 80                  |                      |              |                 |                 |                  |        |    |    |
|        | 車<br>庫 | 大山  |   |    |    |    |    |                  |        |                  |        |        |                     | 上瀬野町<br>3134-4       | S57.12.27    | 鉄骨造1階           | 109.18          |                  | 49.86  | 市有 | 市有 |
|        |        | 中原  |   |    |    |    |    |                  |        |                  |        |        |                     | 上瀬野一<br>丁目18-<br>14  | H 5. 3.31    | 鉄骨造2階           | 188.42          | 28.29            | 49.93  | 市有 | 市有 |
|        |        | 落合  |   |    |    |    |    |                  |        |                  |        |        |                     | 瀬野一丁<br>目2-3         | H 3. 3.30    | 鉄骨造2階           | 110.48          | 39.96            | 79.6   | 市有 | 市有 |
|        | 中野     | 24  |   |    | 1  | 2  | 4  | 6                | 11     | 1                | 2      | 3      | 80                  |                      |              |                 |                 |                  |        |    |    |
|        | 車<br>庫 | 中央  |   |    |    |    |    |                  |        |                  |        |        |                     | 中野三丁<br>目21-1        | S59. 1. 5    | 鉄骨造2階           | 37.6            | 36.23            | 71.97  | 市有 | 市有 |
|        |        | 中須賀 |   |    |    |    |    |                  |        |                  |        |        |                     | 中野五丁<br>目20-1        | R2.9.23      | 鉄骨造2階           | 中野集会所敷地<br>内    | 36.5             | 73     | 市有 | 市有 |
|        |        | 押手  |   |    |    |    |    |                  |        |                  |        |        |                     | 中野東二<br>丁目<br>7504-1 | H30.3.22     | 鉄骨造2階           | 101.27          | 36.5             | 73     | 民有 | 市有 |
|        | 畑賀     | 29  |   |    | 1  | 2  | 3  | 4                | 19     | 1                | 1      | 2      | 55                  |                      |              |                 |                 |                  |        |    |    |
|        | 車<br>庫 | 畑賀  |   |    |    |    |    |                  |        |                  |        |        |                     | 畑賀三丁<br>目7-2         | H 7. 3.31    | 鉄骨造2階           | 161             | 43.02            | 79.81  | 市有 | 市有 |
|        |        | 為角  |   |    |    |    |    |                  |        |                  |        |        |                     | 畑賀町<br>3183-4        | H 1. 3.31    | 鉄骨造2階           | 118.44          | 26.79            | 52.98  | 民有 | 市有 |
|        | 阿戸     | 30  |   |    | 1  | 2  | 3  | 4                | 20     | 1                | 1      | 2      | 55                  | 阿戸町<br>2898-13       | R1.6.18      | 鉄骨造2階           | 490             | 92.8             | 163.2  | 市有 | 市有 |
|        | 船越東    | 25  |   |    | 1  | 2  | 3  | 4                | 15     | 1                | 1      | 2      | 55                  |                      |              |                 |                 |                  |        |    |    |
|        | 車<br>庫 | 船越東 |   |    |    |    |    |                  |        |                  |        |        |                     | 船越五丁<br>目22-1        | S58.12.26    | 鉄骨造2階           | 船越小学校敷地<br>内    | 37.99            | 75.36  | 市有 | 市有 |
|        |        | 荷場  |   |    |    |    |    |                  |        |                  |        |        |                     | 船越三丁<br>目14-15       | H 6. 3.31    | 鉄骨造2階           | 85              | 24.96            | 49.64  | 市有 | 市有 |
|        | 船越西    | 27  |   |    | 1  | 2  | 3  | 4                | 17     | 1                | 1      | 2      | 55                  |                      |              |                 |                 |                  |        |    |    |
|        | 車<br>庫 | 西   |   |    |    |    |    |                  |        |                  |        |        |                     | 船越三丁<br>目2-15        | H 8. 3.31    | 鉄骨造2階           | 162.45          | 58.86            | 115.62 | 市有 | 市有 |
|        |        | 鴻治  |   |    |    |    |    |                  |        |                  |        |        |                     | 船越南三<br>丁目6-12       | H 2. 3.31    | 鉄骨造2階           | 167.41          | 27               | 52.98  | 市有 | 市有 |
|        | 矢野東    | 17  |   |    | 1  | 2  | 3  | 3                | 8      | 1                |        | 1      | 35                  | 矢野東五<br>丁目7-14       | H30.3.23     | 鉄骨造2階           | 198.7           | 66.38            | 116.2  | 市有 | 市有 |
|        | 矢野西    | 29  |   |    | 1  | 2  | 3  | 4                | 19     | 1                |        | 1      | 35                  | 矢野西四<br>丁目13-<br>11  | H11.<br>6.22 | 鉄骨造2階           | 214.79          | 43.62            | 81.06  | 市有 | 市有 |
| 矢野南    | 22     |     |   | 1  | 2  | 3  | 4  | 12               | 1      |                  | 1      | 35     | 矢野東六<br>丁目22-<br>10 | H 5. 3.31            | 鉄骨造2階        | 88              | 39.96           | 79.58            | 市有     | 市有 |    |

| 団・分団名    | 消防団員   |          |             |             |                  |        |        |        | 装 備                        |             |                                 |             | 車 庫                    |                         |               |                 |                      |                  |                |    |    |
|----------|--------|----------|-------------|-------------|------------------|--------|--------|--------|----------------------------|-------------|---------------------------------|-------------|------------------------|-------------------------|---------------|-----------------|----------------------|------------------|----------------|----|----|
|          | 総<br>数 | 団<br>長   | 副<br>団<br>長 | 分<br>団<br>長 | 副<br>分<br>団<br>長 | 部<br>長 | 班<br>長 | 団<br>員 | 自<br>中<br>型<br>動<br>車<br>プ | 積<br>載<br>車 | ポ<br>小<br>型<br>動<br>力<br>プ<br>カ | ホ<br>ー<br>ス | 所在地                    | 建 築<br>年月日              | 構 造           | 敷地<br>面積<br>(㎡) | 建築<br>面積<br>(㎡)      | 建築<br>延面積<br>(㎡) | 所有<br>区分<br>用地 | 建物 |    |
| 佐伯消防団    | 310    | 1        | 2           | 10          | 20               | 37     | 54     | 186    | 5                          | 20          | 22                              | 655         | 車庫数:25車庫               |                         |               |                 |                      |                  |                |    |    |
| 事務局      | 20     | 1        | 2           | 1           | 2                | 2      | 2      | 10     |                            |             |                                 |             |                        |                         |               |                 |                      |                  |                |    |    |
| 分<br>団   | 水内     | 40       |             |             | 1                | 2      | 5      | 8      | 24                         | 1           | 3                               | 3           | 110                    |                         |               |                 |                      |                  |                |    |    |
|          | 車<br>庫 | 久日市      |             |             |                  |        |        |        |                            |             |                                 |             |                        | 湯来町下<br>827-2           | H24.12.2<br>4 | 鉄骨造1階           | 236.25               | 82.62            | 82.62          | 市有 | 市有 |
|          |        | 堂原       |             |             |                  |        |        |        |                            |             |                                 |             |                        | 湯来町麦谷<br>1746-3         | H11.3.31      | 木造1階一<br>部鉄骨    | 1,173.48<br>(内100民地) | 91.57            |                | 市民 | 市有 |
|          |        | 皆草       |             |             |                  |        |        |        |                            |             |                                 |             |                        | 湯来町麦谷<br>537-9          | H22.11.1<br>9 | 鉄骨造2階           | 87.67                | 37.21            | 74.11          | 市有 | 市有 |
|          |        | 和田       |             |             |                  |        |        |        |                            |             |                                 |             |                        | 湯来町和田<br>678-1          | H5.3.31       | 鉄骨造1階           | 280.97               |                  | 60.3           | 民有 | 市有 |
|          | 上水内    | 39       |             |             | 1                | 2      | 4      | 6      | 26                         | 1           | 2                               | 2           | 85                     |                         |               |                 |                      |                  |                |    |    |
|          | 車<br>庫 | 打尾谷      |             |             |                  |        |        |        |                            |             |                                 |             |                        | 湯来町多田<br>2999-4         | S61.3.31      | 鉄骨造1階           | 96                   |                  | 59.31          | 民有 | 市有 |
|          |        | 湯来       |             |             |                  |        |        |        |                            |             |                                 |             |                        | 湯来町多田<br>2434-1         | H26.5.8       | 鉄骨造1階           | 495.67               |                  | 95             | 市有 | 市有 |
|          |        | 上多田      |             |             |                  |        |        |        |                            |             |                                 |             |                        | 湯来町多田<br>525-1          | H23.3.1       | 鉄骨造2階           | 176                  | 38.34            | 75.45          | 市有 | 市有 |
|          | 砂谷     | 34       |             |             | 1                | 2      | 5      | 8      | 18                         | 1           | 3                               | 3           | 110                    |                         |               |                 |                      |                  |                |    |    |
|          | 車<br>庫 | 大森       |             |             |                  |        |        |        |                            |             |                                 |             |                        | 湯来町伏谷<br>1283-1         | H20.6.10      | 鉄骨造1階           | 128.95               |                  | 74.83          | 市有 | 市有 |
|          |        | 川角       |             |             |                  |        |        |        |                            |             |                                 |             |                        | 湯来町伏谷<br>14-1           | H19.2.22      | 鉄骨造2階           | 105.08               | 50.28            | 100.56         | 市有 | 市有 |
|          |        | 葛原       |             |             |                  |        |        |        |                            |             |                                 |             |                        | 湯来町葛原<br>705-7          | H2.3.31       | 木造1階            | 122                  |                  | 36.44          | 市有 | 市有 |
|          |        | 欄        |             |             |                  |        |        |        |                            |             |                                 |             |                        | 湯来町白砂<br>583-1          | H24.1.9       | 鉄骨造2階           | 欄集会所敷地内              | 36.78            | 73             | 市有 | 市有 |
|          | 石内     | 44       |             |             | 1                | 2      | 4      | 6      | 31                         | 1           | 2                               | 3           | 80                     |                         |               |                 |                      |                  |                |    |    |
|          | 車<br>庫 | 上中       |             |             |                  |        |        |        |                            |             |                                 |             |                        | 五日市町大<br>字石内3437-<br>3  | S61.3.31      | 鉄骨造2階           | 72.67                | 22.64            | 42.24          | 市有 | 市有 |
|          |        | 下沖       |             |             |                  |        |        |        |                            |             |                                 |             |                        | 五日市町大<br>字石内宇桑<br>原1-2  | H27.3.4       | 鉄骨造2階<br>建      | 160.6                | 36.5             | 73             | 市有 | 市有 |
|          |        | 五月が丘     |             |             |                  |        |        |        |                            |             |                                 |             |                        | 五月が丘五<br>丁目21-25        | H31.3.13      | 鉄骨造2階           | 185.62               | 36.5             | 73             | 市有 | 市有 |
|          | 河内     | 22       |             |             | 1                | 2      | 3      | 4      | 12                         | 1           | 1                               | 2           | 55                     |                         |               |                 |                      |                  |                |    |    |
|          | 車<br>庫 | 上河<br>内  |             |             |                  |        |        |        |                            |             |                                 |             |                        | 五日市町大<br>字上河内<br>1602-1 | S62.12        | 鉄骨造2階           | 105                  | 39.96            | 77.16          | 市有 | 市有 |
|          |        | 白川       |             |             |                  |        |        |        |                            |             |                                 |             |                        | 五日市町大<br>字下河内<br>1238-4 | S59.6.12      | ブロック造1<br>階     | 127.83               |                  | 41.3           | 市有 | 市有 |
|          | 八幡     | 34       |             |             | 1                | 2      | 4      | 6      | 21                         |             | 3                               | 3           | 70                     |                         |               |                 |                      |                  |                |    |    |
|          | 車<br>庫 | 八幡<br>町中 |             |             |                  |        |        |        |                            |             |                                 |             |                        | 八幡三丁目<br>24-3           | S62.3.31      | 鉄骨造2階           | 106.55               | 39.97            | 77.16          | 市有 | 市有 |
|          |        | 利松       |             |             |                  |        |        |        |                            |             |                                 |             |                        | 利松一丁目3                  | S57.10.29     | ブロック造1<br>階     | 237.14               |                  | 38.87          | 市有 | 市有 |
|          |        | 美鈴<br>が丘 |             |             |                  |        |        |        |                            |             |                                 |             |                        | 美鈴が丘南<br>三丁目<br>1-10    | S57.3.27      | ブロック造1<br>階     | 493                  |                  | 39.06          | 市有 | 市有 |
| 観音       | 35     |          |             | 1           | 2                | 4      | 6      | 22     |                            | 3           | 3                               | 70          |                        |                         |               |                 |                      |                  |                |    |    |
| 車<br>庫   | 倉重     |          |             |             |                  |        |        |        |                            |             |                                 |             | 倉重一丁目<br>157-1         | S55.5.15                | ブロック造1<br>階   | 144.04          |                      | 37.01            | 市有             | 市有 |    |
|          | 屋代     |          |             |             |                  |        |        |        |                            |             |                                 |             | 屋代三丁目<br>15-32         | S59.12.12               | ブロック造1<br>階   | 71.9            |                      | 34.96            | 民有             | 市有 |    |
|          | 三宅下    |          |             |             |                  |        |        |        |                            |             |                                 |             | 三宅四丁目<br>12-32         | H1.3.31                 | 鉄骨造2階         | 278.25          | 35.32                | 70.36            | 市有             | 市有 |    |
| 五日市<br>北 | 22     |          |             | 1           | 2                | 3      | 4      | 12     |                            | 2           | 2                               | 50          |                        |                         |               |                 |                      |                  |                |    |    |
| 車<br>庫   | 南      |          |             |             |                  |        |        |        |                            |             |                                 |             | 五日市一丁<br>目5-35         | S55.12                  | ブロック造1<br>階   | 68.35           |                      | 30.73            | 市有             | 市有 |    |
|          | 北      |          |             |             |                  |        |        |        |                            |             |                                 |             | 五日市中央<br>六丁目<br>1-79-7 | H9.3.31                 | 鉄骨造2階         | 660             | 50.16                | 100.32           | 市有             | 市有 |    |
| 五日市南     | 20     |          |             | 1           | 2                | 3      | 4      | 10     |                            | 1           | 1                               | 25          |                        |                         |               |                 |                      |                  |                |    |    |
|          |        |          |             |             |                  |        |        |        |                            |             |                                 |             | 海老園三丁<br>目5-5          | H2.3.31                 | 鉄骨造2階         | 73.07           | 37.44                | 74.88            | 市有             | 市有 |    |

### 第30表 消防団員の年報酬・出務報酬

単位:円

(令和3年4月)

| 区 分       | 団 長   | 副団長    | 分団長    | 副分団長   | 部 長    | 班 長    | 団 員    |
|-----------|---|--------|--------|--------|--------|--------|--------|
| 年 報 酬 額   | 82,500  | 69,000 | 50,500 | 45,500 | 38,500 | 37,000 | 36,000 |
| 出 務 報 酬 額 | 1回につき2時間未満2,350円、2時間以上5時間未満3,500円、5時間以上7,000円 |        |        |        |        |        |        |

### 第31表 消防団員の年齢

単位:人

(令和3年4月)

| 階 級   | 総 数   | 20歳<br>以下 | 21～25 | 26～30 | 31～35 | 36～40 | 41～45 | 46～50 | 51～55 | 56歳<br>以上 |
|-------|-------|-----------|-------|-------|-------|-------|-------|-------|-------|-----------|
| 総 数   | 2,401 | 12        | 56    | 75    | 149   | 240   | 369   | 479   | 418   | 603       |
| 団 長   | 8     |           |       |       |       |       |       |       |       | 8         |
| 副 団 長 | 17    |           |       |       |       |       |       |       |       | 17        |
| 分 団 長 | 93    |           |       |       |       |       | 1     | 2     | 10    | 80        |
| 副分団長  | 182   |           |       |       |       | 1     | 2     | 15    | 41    | 123       |
| 部 長   | 291   |           |       |       | 2     | 11    | 20    | 57    | 94    | 107       |
| 班 長   | 392   |           |       |       | 15    | 30    | 59    | 114   | 97    | 77        |
| 団 員   | 1,418 | 12        | 56    | 75    | 132   | 198   | 287   | 291   | 176   | 191       |

### 第32表 消防団員の在職年数

単位:人

(令和3年4月)

| 階 級     | 総 数   | 1年<br>未 満 | 1年以上<br>5年未 満 | 5～10 | 10～15 | 15～20 | 20～25 | 25～30 | 30年<br>以 上 |
|---------|-------|-----------|---------------|------|-------|-------|-------|-------|------------|
| 総 数     | 2,401 | 79        | 373           | 495  | 431   | 319   | 275   | 233   | 196        |
| 団 長     | 8     |           |               |      |       |       |       |       | 8          |
| 副 団 長   | 17    |           |               |      |       |       | 2     | 3     | 12         |
| 分 団 長   | 93    |           |               | 2    | 9     | 9     | 20    | 19    | 34         |
| 副 分 団 長 | 182   |           |               | 6    | 19    | 28    | 29    | 40    | 60         |
| 部 長     | 291   |           | 2             | 26   | 53    | 56    | 59    | 69    | 26         |
| 班 長     | 392   | 1         | 15            | 86   | 88    | 83    | 65    | 34    | 20         |
| 団 員     | 1,418 | 78        | 356           | 375  | 262   | 143   | 100   | 68    | 36         |



|                |  |
|----------------|--|
| 登 録 番 号        | 広 Y 2 - 2 0 2 2 - 5 6  |
| 名 称            | 令和 3 年(2021 年)版 消防年報   |
| 主 管 課<br>所 在 地 | 広島市消防局総務課<br>〒730-0051<br>広島市中区大手町五丁目 20 番 12 号<br>TEL 082-246-8211 FAX 082-247-1645 |
| 発 行 年 月        | 令和4年 11月   |

