

平成31年度最大使用電力日における負荷曲線(単位:kWh)

区分	4月30日	5月31日	6月30日	7月31日	8月31日	9月14日	10月31日	11月30日	12月31日	1月17日	2月18日	3月31日
0:00	0	0	0	0	0	0	0	0	0	2864	2752	0
1:00	0	0	0	0	0	0	0	0	0	2880	2688	0
2:00	0	0	0	0	0	0	0	0	0	2896	2640	0
3:00	0	0	0	0	0	0	0	0	0	2800	2640	0
4:00	0	0	0	0	0	0	0	0	0	2848	2608	0
5:00	0	0	0	0	0	0	0	0	0	2896	2656	0
6:00	0	0	0	0	0	0	0	0	0	2880	2768	0
7:00	0	0	0	0	0	0	0	0	0	2912	2832	0
8:00	0	0	0	0	0	0	0	0	0	2976	2880	0
9:00	0	0	0	0	0	0	0	0	0	2992	2880	0
10:00	0	0	0	0	0	0	0	0	0	3008	2960	0
11:00	0	0	0	0	0	0	0	0	0	3024	3024	0
12:00	0	0	0	0	0	0	0	0	0	3040	3040	0
13:00	0	0	0	0	0	0	0	0	0	3056	2976	0
14:00	0	0	0	0	0	0	0	0	0	3072	2960	0
15:00	0	0	0	0	0	560	0	0	0	3072	2960	0
16:00	0	0	0	0	0	1,584	0	0	0	2976	2912	0
17:00	0	0	0	0	0	1,520	0	0	0	2848	2832	0
18:00	0	0	0	0	0	1,552	0	0	0	2800	2832	0
19:00	0	0	0	0	0	1,616	0	0	0	2800	2816	0
20:00	0	0	0	0	0	1,392	0	0	0	2816	2800	0
21:00	0	0	0	0	0	864	0	0	0	2784	2800	0
22:00	0	0	0	0	0	0	0	0	0	2752	2784	0
23:00	0	0	0	0	0	0	0	0	0	2768	2768	0
合計	0	0	0	0	0	9,088	0	0	0	69,760	67,808	0

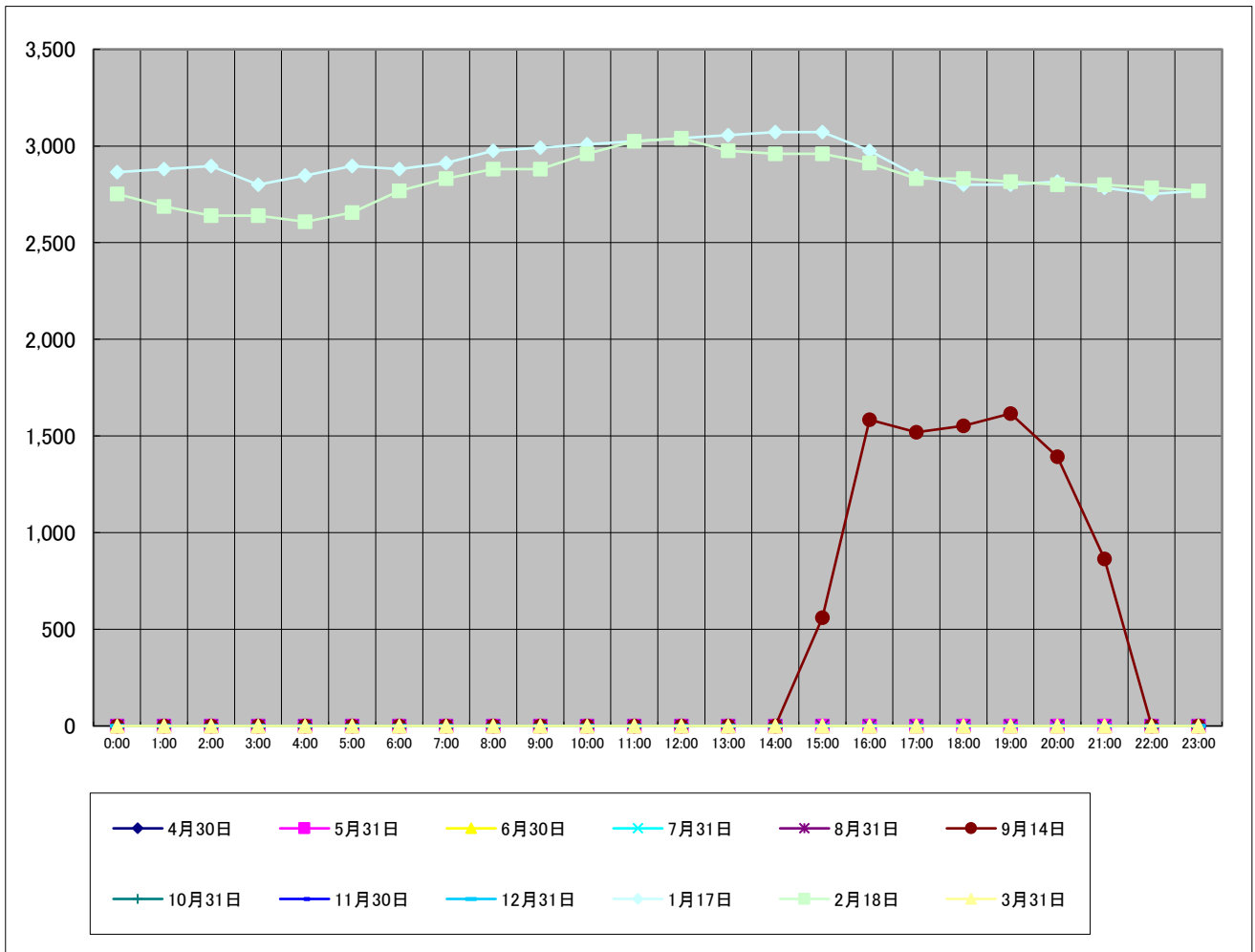

令和2年度最大使用電力日における負荷曲線（単位：kWh）

区分	4月11日	5月31日	6月30日	7月31日	8月20日	9月16日	10月31日	11月30日	12月31日	1月17日	2月24日	3月31日
0:00	640	0	0	0	2,688	272	0	0	0	0	2848	0
1:00	784	0	0	0	2,608	592	0	0	0	0	2880	0
2:00	720	0	0	0	2,608	112	0	0	0	0	2864	0
3:00	816	0	0	0	2,624	288	0	0	0	0	2816	0
4:00	768	0	0	0	2,640	224	0	0	0	0	2800	0
5:00	704	0	0	0	2,704	224	0	0	0	0	2832	0
6:00	688	0	0	0	2,784	528	0	0	0	0	2880	0
7:00	656	0	0	0	2,992	368	0	0	0	0	2960	0
8:00	720	0	0	0	3,200	464	0	0	0	0	3040	0
9:00	880	0	0	0	3,184	512	0	0	0	0	3072	0
10:00	448	0	0	0	3,200	640	0	0	0	0	3072	0
11:00	256	0	0	0	3,264	448	0	0	0	0	3168	0
12:00	320	0	0	0	3,200	464	0	0	0	0	3152	0
13:00	336	0	0	0	3,216	704	0	0	0	0	3072	0
14:00	240	0	0	0	3,184	1,072	0	0	0	0	3120	0
15:00	256	0	0	0	3,232	800	0	0	0	0	3120	0
16:00	208	0	0	0	3,184	976	0	0	0	0	3088	0
17:00	272	0	0	0	3,008	624	0	0	0	0	2960	0
18:00	480	0	0	0	2,976	336	0	0	0	0	2976	0
19:00	800	0	0	0	2,976	368	0	0	0	0	2992	0
20:00	704	0	0	0	2,976	304	0	0	0	0	2960	0
21:00	576	0	0	0	2,944	400	0	0	0	0	2944	0
22:00	608	0	0	0	2,896	864	0	0	0	0	2896	0
23:00	544	0	0	0	2,848	624	0	0	0	0	2912	0
合計	13,424	0	0	0	71,136	12,208	0	0	0	0	71,424	0

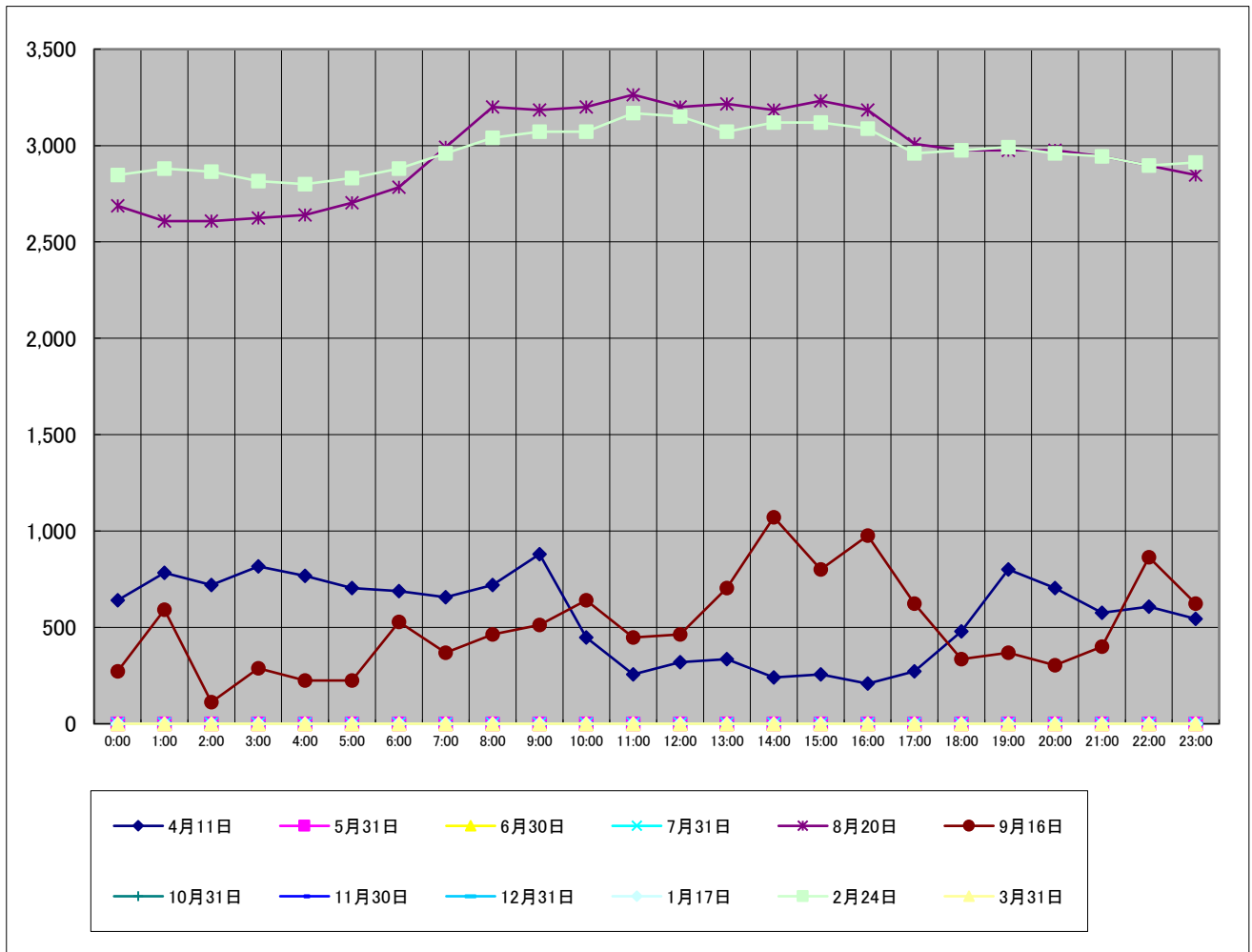

令和3年度最大使用電力日における負荷曲線（単位：kWh）

区分	4月30日	5月31日	6月30日	7月31日	8月30日	9月1日	10月31日	11月9日	12月31日			
0:00	0	0	0	0	1,760	0	0	0	0			
1:00	0	0	0	0	1,776	0	0	0	0			
2:00	0	0	0	0	1,776	64	0	0	0			
3:00	0	0	0	0	1,808	224	0	0	0			
4:00	0	0	0	0	1,760	688	0	0	0			
5:00	0	0	0	0	1,776	672	0	0	0			
6:00	0	0	0	0	1,808	480	0	0	0			
7:00	0	0	0	0	1,840	880	0	0	0			
8:00	0	0	0	0	1,904	736	0	0	0			
9:00	0	0	0	0	1,904	464	0	0	0			
10:00	0	0	0	0	1,984	272	0	0	0			
11:00	0	0	0	0	2,032	208	0	0	0			
12:00	0	0	0	0	2,064	224	0	0	0			
13:00	0	0	0	0	2,032	96	0	0	0			
14:00	0	0	0	0	2,032	48	0	0	0			
15:00	0	0	0	0	2,128	288	0	0	0			
16:00	0	0	0	0	2,112	336	0	0	0			
17:00	0	0	0	0	2,048	192	0	0	0			
18:00	0	0	0	0	2,048	176	0	0	0			
19:00	0	0	0	0	2,144	96	0	0	0			
20:00	0	0	0	0	2,128	64	0	0	0			
21:00	0	0	0	0	2,080	192	0	0	0			
22:00	0	0	0	0	2,032	224	0	0	0			
23:00	0	0	0	0	2,080	224	0	112	0			
合計	0	0	0	0	47,056	6,848	0	112	0	0	0	0

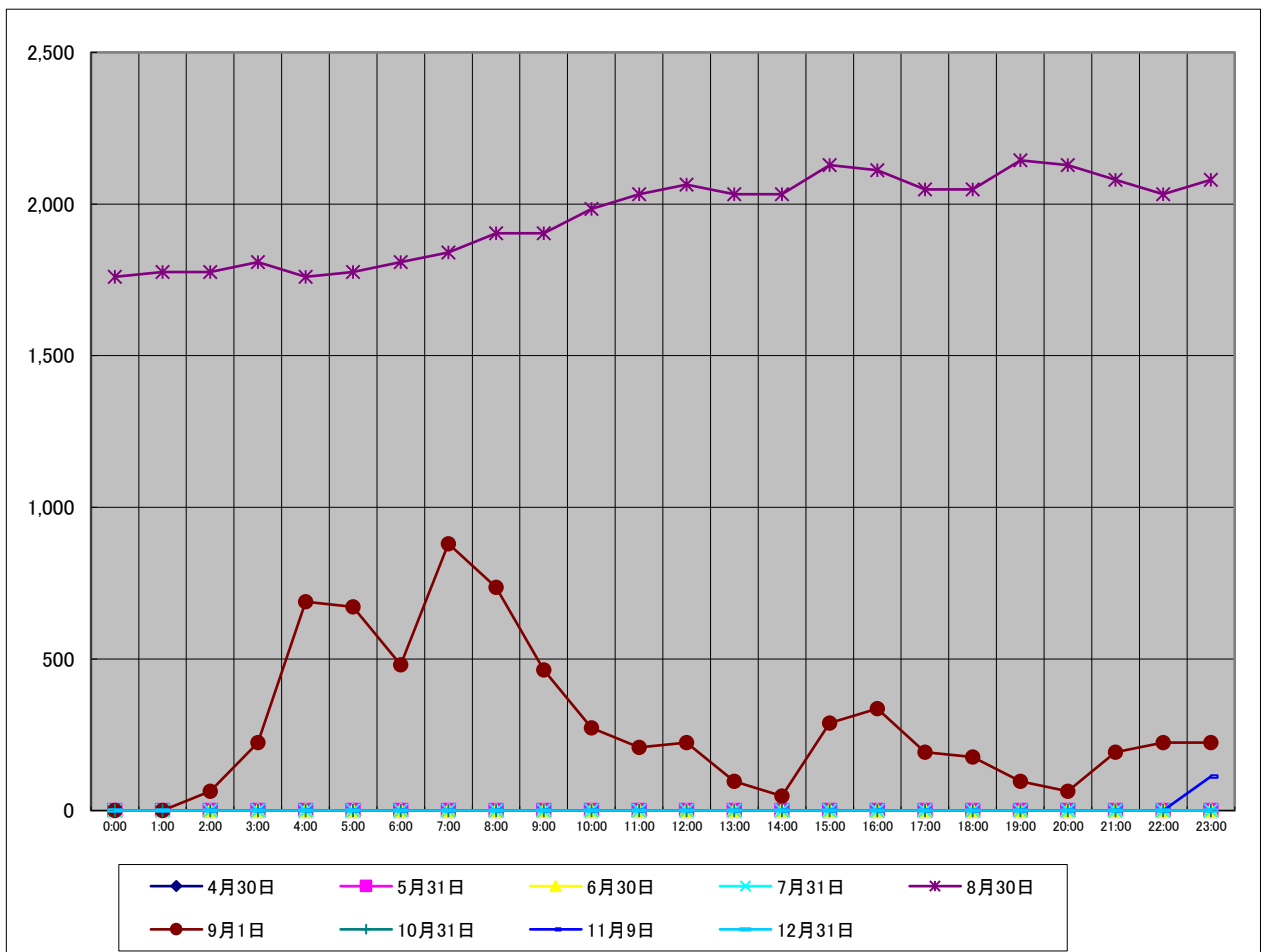

平成31～令和3年度使用電力量実績の内訳及び令和4年度使用電力量推計

1. 平成31～令和3年度使用電力量実績の内訳

平成31年度

月	使用電力量				
	総使用量 (kWh)	昼間 (kWh)	夜間 (kWh)	ピーク (kWh)	自家補(定検) (kWh)
4月	***	***	***	***	***
5月	***	***	***	***	***
6月	***	***	***	***	***
7月	***	***	***	***	***
8月	***	***	***	***	***
9月	9,088	8,528	***	560	***
10月	***	***	***	***	***
11月	***	***	***	***	***
12月	***	***	***	***	***
1月	1,129,632	270,192	221,040	***	638,400
2月	718,560	65,328	43,872	***	609,360
3月	***	***	***	***	***
合計	1,857,280	344,048	264,912	560	1,247,760

令和2年度

月	使用電力量				
	総使用量 (kWh)	昼間 (kWh)	夜間 (kWh)	ピーク (kWh)	自家補(定検) (kWh)
4月	123,728	56,640	67,088	***	***
5月	***	***	***	***	***
6月	***	***	***	***	***
7月	***	***	***	***	***
8月	456,096	85,296	111,856	22,944	236,000
9月	29,456	14,352	11,344	3,760	***
10月	***	***	***	***	***
11月	***	***	***	***	***
12月	***	***	***	***	***
1月	***	***	***	***	***
2月	1,415,648	297,008	336,816	***	781,824
3月	***	***	***	***	***
合計	2,024,928	453,296	527,104	26,704	1,017,824

令和3年度

月	使用電力量				
	総使用量 (kWh)	昼間 (kWh)	夜間 (kWh)	ピーク (kWh)	自家補(定検) (kWh)
4月	***	***	***	***	***
5月	***	***	***	***	***
6月	***	***	***	***	***
7月	***	***	***	***	***
8月	290,272	25,347	18,337	8,592	237,996
9月	8,576	3,024	5,120	432	***
10月	***	***	***	***	***
11月	112	***	112	***	***
12月	***	***	***	***	***
1月	***	***	***	***	***
2月	***	***	***	***	***
3月	***	***	***	***	***
合計	298,960	28,371	23,569	9,024	237,996

2. 令和4年度使用電力量推計

令和4年度

月	使用電力量			
	総使用量 (kWh)	昼間 (kWh)	夜間 (kWh)	ピーク (kWh)
4月	***	***	***	***
5月	***	***	***	***
6月	***	***	***	***
7月	***	***	***	***
8月	***	***	***	***
9月	***	***	***	***
10月	***	***	***	***
11月	***	***	***	***
12月	***	***	***	***
1月	825,360	408,800	416,560	***
2月	840,500	401,380	439,120	***
3月	***	***	***	***
合計	1,665,860	810,180	855,680	***

令和4年度(自家発補給電力等を使用する場合)

月	使用電力量				
	総使用量 (kWh)	昼間 (kWh)	夜間 (kWh)	ピーク (kWh)	自家補(定検) (kWh)
4月	***	***	***	***	***
5月	***	***	***	***	***
6月	***	***	***	***	***
7月	***	***	***	***	***
8月	***	***	***	***	***
9月	***	***	***	***	***
10月	***	***	***	***	***
11月	***	***	***	***	***
12月	***	***	***	***	***
1月	825,360	184,800	179,760	***	460,800
2月	840,500	289,380	282,320	***	268,800
3月	***	***	***	***	***
合計	1,665,860	474,180	462,080	***	729,600

《注記》

夏季：7・8・9月 その他季：10・11・12・1・2・3・4・5・6月 昼間：8時から22時まで（ピーク時間及び休日等は除く） 夜間：ピーク時間及び昼間時間以外。 ピーク時間：夏季の毎日13時から16時まで（休日等は除く）	休日等：日曜日、 「国民の祝日に関する法律」に規定する休日、 1月2～4日、5月1～2日、 12月30～31日
--	--











## 日別・時間別使用電力量の実績

## 別紙5-5

(単位：kwh)

平成31年12月

12月分	1日	2日	3日	4日	5日	6日	7日	8日	9日	10日	11日	12日	13日	14日	15日	16日	17日	18日	19日	20日	21日	22日	23日	24日	25日	26日	27日	28日	29日	30日	31日	総合計		
00:00~01:00	0	0	0	0	0	0	0	0	0	0	0	0	0	0	0	0	0	0	0	0	0	0	0	0	0	0	0	0	0	0	0	0	0	
01:00~02:00	0	0	0	0	0	0	0	0	0	0	0	0	0	0	0	0	0	0	0	0	0	0	0	0	0	0	0	0	0	0	0	0	0	
02:00~03:00	0	0	0	0	0	0	0	0	0	0	0	0	0	0	0	0	0	0	0	0	0	0	0	0	0	0	0	0	0	0	0	0	0	
03:00~04:00	0	0	0	0	0	0	0	0	0	0	0	0	0	0	0	0	0	0	0	0	0	0	0	0	0	0	0	0	0	0	0	0	0	
04:00~05:00	0	0	0	0	0	0	0	0	0	0	0	0	0	0	0	0	0	0	0	0	0	0	0	0	0	0	0	0	0	0	0	0	0	
05:00~06:00	0	0	0	0	0	0	0	0	0	0	0	0	0	0	0	0	0	0	0	0	0	0	0	0	0	0	0	0	0	0	0	0	0	
06:00~07:00	0	0	0	0	0	0	0	0	0	0	0	0	0	0	0	0	0	0	0	0	0	0	0	0	0	0	0	0	0	0	0	0	0	
07:00~08:00	0	0	0	0	0	0	0	0	0	0	0	0	0	0	0	0	0	0	0	0	0	0	0	0	0	0	0	0	0	0	0	0	0	
08:00~09:00	0	0	0	0	0	0	0	0	0	0	0	0	0	0	0	0	0	0	0	0	0	0	0	0	0	0	0	0	0	0	0	0	0	
09:00~10:00	0	0	0	0	0	0	0	0	0	0	0	0	0	0	0	0	0	0	0	0	0	0	0	0	0	0	0	0	0	0	0	0	0	
10:00~11:00	0	0	0	0	0	0	0	0	0	0	0	0	0	0	0	0	0	0	0	0	0	0	0	0	0	0	0	0	0	0	0	0	0	
11:00~12:00	0	0	0	0	0	0	0	0	0	0	0	0	0	0	0	0	0	0	0	0	0	0	0	0	0	0	0	0	0	0	0	0	0	
12:00~13:00	0	0	0	0	0	0	0	0	0	0	0	0	0	0	0	0	0	0	0	0	0	0	0	0	0	0	0	0	0	0	0	0	0	
13:00~14:00	0	0	0	0	0	0	0	0	0	0	0	0	0	0	0	0	0	0	0	0	0	0	0	0	0	0	0	0	0	0	0	0	0	
14:00~15:00	0	0	0	0	0	0	0	0	0	0	0	0	0	0	0	0	0	0	0	0	0	0	0	0	0	0	0	0	0	0	0	0	0	
15:00~16:00	0	0	0	0	0	0	0	0	0	0	0	0	0	0	0	0	0	0	0	0	0	0	0	0	0	0	0	0	0	0	0	0	0	
16:00~17:00	0	0	0	0	0	0	0	0	0	0	0	0	0	0	0	0	0	0	0	0	0	0	0	0	0	0	0	0	0	0	0	0	0	
17:00~18:00	0	0	0	0	0	0	0	0	0	0	0	0	0	0	0	0	0	0	0	0	0	0	0	0	0	0	0	0	0	0	0	0	0	
18:00~19:00	0	0	0	0	0	0	0	0	0	0	0	0	0	0	0	0	0	0	0	0	0	0	0	0	0	0	0	0	0	0	0	0	0	
19:00~20:00	0	0	0	0	0	0	0	0	0	0	0	0	0	0	0	0	0	0	0	0	0	0	0	0	0	0	0	0	0	0	0	0	0	
20:00~21:00	0	0	0	0	0	0	0	0	0	0	0	0	0	0	0	0	0	0	0	0	0	0	0	0	0	0	0	0	0	0	0	0	0	
21:00~22:00	0	0	0	0	0	0	0	0	0	0	0	0	0	0	0	0	0	0	0	0	0	0	0	0	0	0	0	0	0	0	0	0	0	
22:00~23:00	0	0	0	0	0	0	0	0	0	0	0	0	0	0	0	0	0	0	0	0	0	0	0	0	0	0	0	0	0	0	0	0	0	
23:00~24:00	0	0	0	0	0	0	0	0	0	0	0	0	0	0	0	0	0	0	0	0	0	0	0	0	0	0	0	0	0	0	0	0	0	0
合計	0	0	0	0	0	0	0	0	0	0	0	0	0	0	0	0	0	0	0	0	0	0	0	0	0	0	0	0	0	0	0	0	0	0

令和2年1月

1月分	1日	2日	3日	4日	5日	6日	7日	8日	9日	10日	11日	12日	13日	14日	15日	16日	17日	18日	19日	20日	21日	22日	23日	24日	25日	26日	27日	28日	29日	30日	31日	総合計
00:00~01:00	0	0	0	0	0	0	0	0	0	0	0	0	0	0	0	2,784	2,864	2,720	2,848	2,672	2,704	2,688	2,832	2,736	2,816	2,720	2,736	2,640	2,736	2,720	2,816	44,032
01:00~02:00	0	0	0	0	0	0	0	0	0	0	0	0	0	0	0	2,736	2,880	2,736	2,816	2,672	2,688	2,672	2,848	2,688	2,752	2,704	2,688	2,608	2,720	2,704	2,832	43,744
02:00~03:00	0	0	0	0	0	0	0	0	0	0	0	0	0	0	0	2,768	2,896	2,720	2,768	2,688	2,640	2,672	2,816	2,688	2,720	2,688	2,720	2,624	2,720	2,672	2,784	43,584
03:00~04:00	0	0	0	0	0	0	0	0	0	0	0	0	0	0	0	2,768	2,800	2,736	2,800	2,688	2,816	2,688	2,816	2,720	2,688	2,672	2,768	2,624	2,800	2,656	2,784	43,824
04:00~05:00	0	0	0	0	0	0	0	0	0	0	0	0	0	0	0	2,768	2,848	2,736	2,800	2,672	2,800	2,688	2,800	2,688	2,688	2,624	2,752	2,608	2,800	2,640	2,816	43,728
05:00~06:00	0	0	0	0	0	0	0	0	0	0	0	0	0	0	0	2,768	2,896	2,736	2,816	2,672	2,784	2,704	2,832	2,704	2,752	2,640	2,736	2,624	2,816	2,656	2,816	43,952
06:00~07:00	0	0	0	0	0	0	0	0	0	0	0	0	0	0	0	2,864	2,880	2,720	2,816	2,736	2,864	2,768	2,928	2,784	2,832	2,704	2,768	2,720	2,880	2,720	2,960	44,944
07:00~08:00	0	0	0	0	0	0	0	0	0	0	0	0	0	0	0	2,912	2,912	2,736	2,768	2,816	2,912	2,848	2,832	2,816	2,896	2,704	2,816	2,800	2,928	2,752	3,008	45,456
08:00~09:00	0	0	0	0	0	0	0	0	0	0	0	0	0	0	0	2,976	2,976	2,736	2,752	2,848	2,896	2,864	2,864	2,832	2,912	2,736	2,880	2,848	2,976	2,880	3,008	45,984
09:00~10:00	0	0	0	0	0	0	0	0	0	0	0	0	0	0	2,528	2,960	2,992	2,736	2,688	2,912	2,976	2,912	2,912	2,928	2,944	2,768	2,784	2,944	3,056	2,880	2,992	48,912
10:00~11:00	0	0	0	0	0	0	0	0	0	0	0	0	0	0	3,008	2,992	3,008	2,720	2,656	2,960	3,024	2,944	2,928	2,928	2,928	2,800	2,768	2,976	3,104	2,880	2,960	49,584
11:00~12:00	0	0	0	0	0	0	0	0	0	0	0	0	0	0	3,056	2,960	3,024	2,736	2,688	2,992	3,040	2,912	2,960	2,976	2,992	2,832	2,784	2,992	3,072	2,864	2,960	49,840
12:00~13:00	0	0	0	0	0	0	0	0	0	0	0	0	0	0	2,960	2,928	3,040	2,752	2,752	2,912	3,008	2,832	2,928	2,896	2,896	2,784	2,672	2,960	3,024	2,848	2,880	49,072
13:00~14:00	0	0	0	0	0	0	0	0	0	0	0	0	0	0	3,008	2,976	3,056	2,800	2,752	2,976	3,024	2,896	3,008	2,912	2,960	2,752	2,720	2,976	3,056	2,880	2,816	49,568
14:00~15:00	0	0	0	0	0	0	0	0	0	0	0	0	0	0	3,024	2,432	3,072	2,784	2,784	2,960	2,992	2,880	2,976	2,912	2,928	2,752	2,816	3,184	2,944	2,864	2,864	49,168
15:00~16:00	0	0	0	0	0	0	0	0	0	0	0	0	0	0	3,056	2,992	3,072	2,800	2,784	2,912	3,024	2,912	2,912	2,896	2,928	2,736	2,960	2,992	2,864	2,896	2,896	49,632
16:00~17:00	0	0	0	0	0	0	0	0	0	0	0	0	0	0	3,056	2,912	2,976	2,768	2,768	2,880	2,992	2,928	2,944	2,880	2,848	2,752	2,880	2,896	2,960	2,880	2,928	49,248
17:00~18:00	0	0	0	0	0	0	0	0	0	0	0	0	0	0	2,880	2,928	2,848	2,784	2,704	2,864	2,976	2,912	2,864	2,848	2,784	2,784	2,688	2,912	2,896	2,912	2,832	48,416
18:00~19:00	0	0	0	0	0	0	0	0	0	0	0	0	0	0	2,864	2,880	2,800	2,848	2,704	2,848	2,864	2,912	2,864	2,832	2,784	2,816	2,736	2,880	2,784	2,944	2,784	48,144
19:00~20:00	0	0	0	0	0	0	0	0	0	0	0	0	0	0	2,880	2,848	2,800	2,832	2,720	2,848	2,864	2,912	2,864	2,848	2,768	2,816	2,768	2,864	2,720	2,976	2,800	48,128
20:00~21:00	0	0	0	0	0	0	0	0	0	0	0	0	0	0	2,848	2,896	2,816	2,848	2,688	2,848	2,848	2,912	2,880	2,816	2,768	2,832	2,768	2,912	2,752	2,944	2,768	48,144
21:00~22:00	0	0	0	0	0	0	0	0	0	0	0	0	0	0	2,848	2,864	2,784	2,816	2,688	2,896	2,816	2,880	2,784	2,800	2,736							

























