

土 砂 堆 積 申 出 書

様式1

広島市長 様

令和 年 月 日

住所又は所在地
氏名又は名称
法人の場合の代表者職氏名
連絡先(電話番号)

次のとおり、広島市土砂堆積等規制条例第5条第1項の許可を要しない土砂堆積を行います。

項目	記入欄	注意事項
1 位置		住居表示又は地番のうち、添付資料で確認できる表記としてください。
2 規模	面積 (㎡)	土砂堆積する区域の全体面積を記入してください。
	体積 (m ³)	土砂堆積する土砂の体積(一時堆積は最大体積)を記入してください。
3 内容 (該当するものに☑)	<input type="checkbox"/> (1) 岩石採取場の区域において採取された土砂のみに係る土砂堆積 (条例5条2項6号)	採石法第33条の採取計画の認可通知書及び申請書の写しを添付してください。
	<input type="checkbox"/> (2) 土質の改良のための施設における土質を改良された土砂のみに係る土砂堆積 (条例5条2項8号・規則2条3項2号)	土質の改良のための施設において製造された土砂であることを証する書面の写しを提出してください。
	<input type="checkbox"/> (3) 高さが1メートル未満の土砂堆積 (条例5条2項8号・規則2条3項4号)	
	<input type="checkbox"/> (4) 建設工事に伴って生じる土砂のみにより、当該工事区域外で6か月以内の期間で行う土砂堆積 (条例5条2項8号・規則2条3項4号)	当該土砂堆積が6か月以内のものであることが確認できる書面(請負契約書、工程表の写し等)を提出してください。
	<input type="checkbox"/> (5) その他	申出の内容に応じて、担当課が指定する書類を添付してください。
4 種類 (該当するものに☑)	<input type="checkbox"/> (1) 永久堆積(造成等)	
	<input type="checkbox"/> (2) 一時堆積(仮置き等)	土砂を堆積区域に仮置きし、搬出を反復継続して行い、期間終了時に土砂堆積が無いもの
5 計画期間	着手日 完了日	
6 施工者 (請負者等)	住所又は所在地	
	氏名又は名称	
	法人の場合の代表者職氏名	
	担当者名(連絡先)	
7 添付書類	(1) 誓約書[様式2]	
	(2) 位置図	
	(3) 計画平面図	
	(4) 計画断面図	
	(5) 面積・体積の算出根拠(丈量図、土量計算書)	
	(6) 現況写真	
	(7) 上記「3 内容」の注意事項で指定するもの	
	(8) その他 []	

- 【注意事項】
- この様式及び添付書類はそれぞれ2部(正・副)提出してください。
 - グレー網掛け欄に記入(入力)してください。
 - 土砂堆積が完了したときは、土砂堆積完了報告書[様式3]に次の書類を添付して2部(正・副)提出してください。
 内容が(1)の場合 出荷等証明書[様式4]、完了全景写真
 内容が(2)の場合 出荷等証明書[様式4]、完了全景写真
 内容が(3)の場合 高さ1メートル未満の土砂堆積と判別できる写真(裏面参照)、完了全景写真
 内容が(4)の場合 完了全景写真

<p>広島市使用欄</p> <p>本申出書の内容は、広島市土砂堆積等規制条例第5条第1項の許可を必要としません。 万一、本申出書の内容に変更が生じた場合には、直ちに当課と協議してください。 年 月 日</p>	<p>受付印</p> <p>広島市都市整備局指導部宅地開発指導課 TEL 082-504-2725</p>
----------------------------------------------------------------------------------------------------------------------------------------------------	----------------------------------------------------------------------------

「高さ1メートル未満の土砂堆積と判別できる写真」の例

1メートル未満の土砂堆積については、「高さ1メートル未満の土砂堆積と判別できる写真」が必要となります。次のとおり施工の写真管理を行って土砂堆積が完了したときの完了報告書とともに提出してください。

写真管理箇所	写真管理内容	説明
最大土砂堆積高さ（厚さ）となる断面	施工前 丁張、既存構造物、上墨等を利用して、現況地盤までの高さ $h1$ を標尺（スタッフ等）と写し込み撮影。	土砂堆積高さ（厚さ）が判別できるよう、同一方向から撮影する。 黒板に $h1$ （施工前）、 $h2$ （完了後）、 H （土砂堆積高さ）を記入し写真に写し込む。
	完了後 丁張、既存構造物、上墨等を利用して、土砂堆積完了地盤までの高さ $h2$ を標尺（スタッフ等）と写し込み撮影。	H （最大土砂堆積高さ） $= h1 - h2 < 1$ メートル

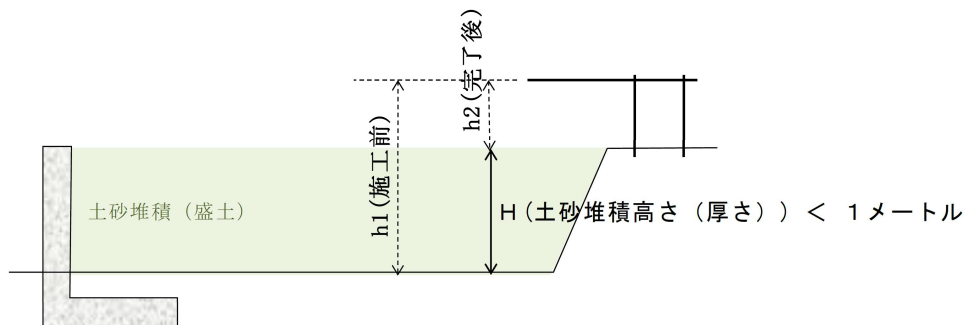

住所又は所在地
氏名又は名称
法人の場合の代表者職氏名
連絡先(電話番号)

次のとおり、広島市土砂堆積等規制条例第5条第1項の許可を要しない土砂堆積を行います。

項目	記入欄	注意事項
1 位置		住居表示又は地番のうち、添付資料で確認できる表記としてください。
2 規模	面積 (㎡)	土砂堆積する区域の全体面積を記入してください。
	体積 (m³)	土砂堆積する土砂の体積(一時堆積は最大体積)を記入してください。
3 内容 (該当するものに☑)	<input type="checkbox"/> (1) 岩石採取場の区域において採取された土砂のみに係る土砂堆積 (条例5条2項6号)	採石法第33条の採取計画の認可通知書及び申請書の写しを添付してください。
	<input type="checkbox"/> (2) 土質の改良のための施設における土質を改良された土砂のみに係る土砂堆積 (条例5条2項8号・規則2条3項2号)	土質の改良のための施設において製造された土砂であることを証する書面の写しを提出してください。
	<input type="checkbox"/> (3) 高さが1メートル未満の土砂堆積 (条例5条2項8号・規則2条3項4号)	
	<input type="checkbox"/> (4) 建設工事に伴って生じる土砂のみにより、当該工事区域外で6か月以内の期間で行う土砂堆積 (条例5条2項8号・規則2条3項4号)	当該土砂堆積が6か月以内のものであることが確認できる書面(請負契約書、工程表の写し等)を提出してください。
	<input type="checkbox"/> (5) その他	申出の内容に応じて、担当課が指定する書類を添付してください。
4 種類 (該当するものに☑)	<input type="checkbox"/> (1) 永久堆積(造成等)	
	<input type="checkbox"/> (2) 一時堆積(仮置き等)	土砂を堆積区域に仮置きし、搬出を反復継続して行い、期間終了時に土砂堆積が無いもの
5 計画期間	着手日 完了日	和暦で記入
6 施工者 (請負者等)	住所又は所在地	和暦で記入
	氏名又は名称	
	法人の場合の代表者職氏名	施工者が未定の場合は、「未定」と記入
	担当者名(連絡先)	
7 添付書類	(1) 誓約書[様式2]	
	(2) 位置図	
	(3) 計画平面図	
	(4) 計画断面図	
	(5) 面積・体積の算出根拠(丈量図、土量計算書)	
	(6) 現況写真	
	(7) 上記「3 内容」の注意事項で指定するもの	
	(8) その他 []	

- 【注意事項】
- この様式及び添付書類はそれぞれ2部(正・副)提出してください。
 - グレー網掛け欄に記入(入力)してください。
 - 土砂堆積が完了したときは、土砂堆積完了報告書[様式3]に次の書類を添付して2部(正・副)提出してください。
 内容が(1)の場合 出荷等証明書[様式4]、完了全景写真
 内容が(2)の場合 出荷等証明書[様式4]、完了全景写真
 内容が(3)の場合 高さ1メートル未満の土砂堆積と判別できる写真(裏面参照)、完了全景写真
 内容が(4)の場合 完了全景写真

広島市使用欄
 本申出書の内容は、広島市土砂堆積等規制条例第5条第1項の許可を必要としません。
 万一、本申出書の内容に変更が生じた場合には、直ちに当課と協議してください。
 年 月 日
 広島市都市整備局指導部宅地開発指導課
 TEL 082-504-2725

受付印