

費 目 ④情報収集・広聴費

No. 132



納品書 (領収書)

納品書 (領収書)

納品書 (領収書)

絶対お得なメール会員様大募集

絶対お得なメール会員様大募集

絶対お得なメール会員様大募集

コスモ石油販売(株) 中四国カンパニー
セルフステーション竹屋町
広島県広島市 中区 竹屋町
5-4
TEL:082-244-5141 SS-170029
FAX:082-244-5522

コスモ石油販売(株) 中四国カンパニー
セルフステーション竹屋町
広島県広島市 中区 竹屋町
5-4
TEL:082-244-5141 SS-170029
FAX:082-244-5522

コスモ石油販売(株) 中四国カンパニー
セルフステーション竹屋町
広島県広島市 中区 竹屋町
5-4
TEL:082-244-5141 SS-170029
FAX:082-244-5522

2020年08月05日 11:45 伝票No. 0045
通番4361

2020年09月29日 11:27 伝票No. 1671
通番2051

2020年10月22日 14:14 伝票No. 4347
通番2475

コスモ・ザ・カード 様 永田
XX-XXXX-XXXX-
売上 ザ・カード

コスモ・ザ・カード 様 永田
XX-XXXX-XXXX-
売上 ザ・カード

コスモ・ザ・カード 様 永田
XX-XXXX-XXXX-
売上 ザ・カード

11200
レギュラーガソリン P13 ¥7410
数量 58.35(L)
単価 127

11200
レギュラーガソリン P01 ¥7327
数量 57.69(L)
単価 127

11200
レギュラーガソリン P01 ¥5001
数量 38.77(L)
単価 129

合計 √ ¥7,410
(内消費税) 253.8 ¥3139
(内消費税10%(対象) ¥7410 ¥674)
処理通番 23795

合計 √ ¥7,327
(内消費税) 253.8 ¥3104
(内消費税10%(対象) ¥7327 ¥666)
処理通番 07565

合計 √ ¥5,001
(内消費税) 253.8 ¥2086
(内消費税10%(対象) ¥5001 ¥455)
処理通番 04200

支払方法 通常
端末番号:7740577717002
*****dポイントカード*****

支払方法 通常
端末番号:7740577717002
*****dポイントカード*****

支払方法 通常
端末番号:7740577717002
*****dポイントカード*****

dポイントカード番号:XXXXXXXXXX
進呈ポイント: P
ポイント残高: P

dポイントカード番号:XXXXXXXXXX
進呈ポイント: P
ポイント残高: P

dポイントカード番号:XXXXXXXXXX
進呈ポイント: P
ポイント残高: P

今回ポイントが反映するまで、3~4日
頂く場合がございます。

今回ポイントが反映するまで、3~4日
頂く場合がございます。

今回ポイントが反映するまで、3~4日
頂く場合がございます。

取引番号 00000000:00000000:00000940

取引番号 00000000:00000000:00001691

取引番号 00000000:00000000:00001910

B-cle: 6717002025452
9125-9125 05 2020/08/05
レシートを折りたたんで保管の際は
印字面が内側になる様をお願いします

B-cle: 6717002025452
3516-3516 01 2020/09/29
レシートを折りたたんで保管の際は
印字面が内側になる様をお願いします

B-cle: 6717002025452
2292-2292 01 2020/10/22
レシートを折りたたんで保管の際は
印字面が内側になる様をお願いします

$7410 \times \frac{1}{2} = 3705$

$7327 \times \frac{1}{2} = 3663$

$5001 \times \frac{1}{2} = 2500$

備考

永田 雅紀

ガソリン

3枚 / 9868

12/7

13520

費目 ④情報収集・広聴費

No. 133



納品書 (領収書)

絶対お得なメール会員様大募集

コスモ石油販売(株) 中四国カンパニー
セルフステーション竹屋町
広島県広島市 中区 竹屋町
5-4
TEL:082-244-5141 SS-170029
FAX:082-244-5522

2020年11月06日 13:11 伝票No. 4430
通番 3435

コスモ・ザ・カード 様 永田
XX-XXXX-XXXX-
売上 ザ・カード

11200
レギュラーガソリン P07 ¥7305
数量 57.98(L)
単価 126

合計 v ¥7,305
(内ガソリン税 255.8 ¥3119)
(内消費税10%(対象 ¥7305) ¥664)
処理通番 13990

支払方法 通常
端末番号:7740577717002
*****dポイントカード*****

dポイントカード番号:XXXXXXXXXX
進呈ポイント:
ポイント残高:

今回ポイントが反映するまで、3~4日
頂く場合がございます。

取引番号 00000000:00000000:00002055

R-cle: 6717002025452
8057-8057 03 2020/11/06
レシートを折りたたんで保管の際は
印字面が内側になる様にお願いします

$7305 \times \frac{1}{2} = 3652$

あなぶきパーク
宝町

351

領収証

15
2020年 8月 1日 16:07 精算
2020年 8月 1日 14:48 入庫
駐車料金 A料金 400円
入金額 500円
釣銭 100円
領収金額 v 400円

(市民相談)

駐車場 ¥400

備考

永田相談

レシート、駐車場

2枚 / 4052

12/7

費目 ④情報収集・広聴費

No. 137

政務活動費支払証明書

費目名: 情報収集・広聴費

氏名 永田 雅紀 印

下記のとおり支払いました(支払予定であります)。

記

1 年月日 令和 2 年 12 月 7 日

2 使 途 プロバイダー、Wi-Fi利用料 エディオンネット

7月 4,457 × 1/2 = 2,228 8月 4,457 × 1/2 = 2,228

9月 4,457 × 1/2 = 2,228 10月 4,457 × 1/2 = 2,228

3 金 額 **8,912** 円

4 領収書を徴し得ない理由
クレジット払いのため、領収書が発行されないため

上記のとおり支払った(支払予定である)ことを証明します。

令和 2 年 12 月 7 日

代表者氏名 三宅 正明 印

※ 旅費を概算払いしている場合の事後確認(精算)

令和 年 月 日

確認者 代表者氏名 印

①0精算 ②戻入金額 円 ③追給金額 円

備考

8,912

12/7

④ 小情報集取・光回線費

No 137-1



こんにちは es2b39864a5h さん ログアウト

トップに戻る

トップ > 利用料金表示

利用料金表示

【注意事項】

- ・「エディオン/100満ポルトカード決済割引」、「クレジットカード決済割引」対象の場合でも割引適用前の料金が表示されます。

利用年月	合計金額	特記事項
2020/06月分	¥4,677	<input type="button" value="明細"/>
2020/07月分	¥4,457	<input type="button" value="明細"/>
2020/08月分	¥4,457	<input type="button" value="明細"/>
2020/09月分	¥4,457	<input type="button" value="明細"/>
2020/10月分	¥4,457	<input type="button" value="明細"/>

Wi-Fi 2020/07月分 ~ 10月分

7月 ~ 10月

12/17

費目 ④情報収集・広報費

No. 138

政務活動費支払証明書

費目名: ④ 情報収集・広報費

氏名 永田 雅紀 印

下記のとおり支払いました(支払予定であります)。

記

1 年月日 令和 2 年 2 月 7 日

2 使 途 携帯電話 My docomo NTTドコモ

8月 $9,831 \times 1/2 = 4,915$ 9月 $9,805 \times 1/2 = 4,902$

10月 $9,996 \times 1/2 = 4,998$ 11月 $9,848 \times 1/2 = 4,924$

3 金 額 19,739 円

4 領収書を徴し得ない理由
携帯電話料金等ご利用料金証明書は領収書ではないのため

上記のとおり支払った(支払予定である)ことを証明します。

令和 2 年 2 月 7 日

代表者氏名 三宅 正明 印

※ 旅費を概算払いしている場合の事後確認(精算)

令和 年 月 日

確認者 代表者氏名 印

①0精算 ②戻入金額 円 ③追給金額 円

備考

携帯

1 / 19,739

12/7

政務活動費領収書等添付用紙

費 目	④情報収集・広聴費	No. 138-1
-----	-----------	-----------

My docomo

docomo

090-5379-6786

ご利用額

詳細内訳

料金明細

各種お手続き

料金に関するFAQ

- ・翌月合算請求の開始について(2019年7月~)
- ・料金シミュレーションについて
- ・12月ご利用料金の表示より、「決済サービス代金等」の項目を追加し、「d払い」、「d払い (iD)」、「ドコモ払い」、「sp-t*決済」、「i-t*情報料」等のご利用料金を表示いたします。

表示中の電話番号：090-5379-6786(自線機)

7月

8月

9月

2020年7月ご利用分 (8月請求分)

dアカウントに登録された電話番号

090-5379-6786

表示

ご利用額の推移

平均ご利用額 10,100円
(単位：円)

15,000円 9,831 9,805 10,916 9,648 9,897

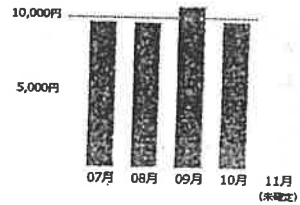

9,831円

(うち消費税相当額 444円)

※ご利用額(当月分のご利用状況)は、ログインされたdアカウントに紐づいた回線の振様がご確認いただけます。

利用内訳

すべての項目を開く

ご利用期間 (7/1~7/31)

◇基本使用料等 (計)	1,980円
◇通話料・通賃料 (計)	1,763円
◇その他ご利用料金等 (計)	702円
◇端末等代金分割支払金	2,862円
◇決済サービス代金等 (計)	2,080円
◇消費税等相当額 (計)	444円
◇合計	9,831円

8月 $9,831 \times \frac{1}{2} = 4,915$

備考

携帯

8月

枚 / 一

12/17

政務活動費領収書等添付用紙

費 目 ④情報収集・広聴費

No. 138-2

My docomo

docomo

090-5379-6786

ご利用額

詳細内訳

料金明細

各種お手続き

料金に関するFAQ

- ・翌月合算請求の開始について(2019年7月～)
- ・料金シミュレーションについて
- ・12月ご利用料金の表示より、「決済サービス代金等」の項目を追加し、「d払い」、「d払い (ID)」、「ドコモ払い」、「spT-決済」、「iE-ド情報料」等のご利用料金を表示いたします。

観音中の電話番号：090-5379-6786(自国線)

7月

8月

9月

10月

2020年8月ご利用分 (9月請求分)

dアカウントに登録された電話番号

090-5379-6786

表示

ご利用額の推移

--- : 平均ご利用額 平均ご利用額 10,100円 (単位:円)

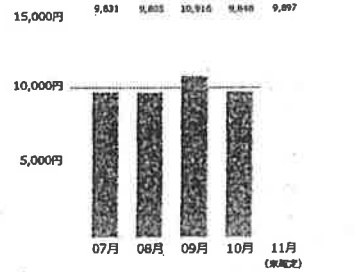

9,805円

(うち消費税相当額 442円)

※ご利用額(当月分のご利用状況)は、ログインされたdアカウントに紐づいた回線の情報がご確認いただけます。

利用内訳

すべての項目を開く

ご利用期間 (8/1~8/31)

◇基本使用料等 (計)		1,980円
◇通話料・通送料 (計)		1,739円
◇その他ご利用料金等 (計)		702円
◇端末等代金分割支払金		2,862円
◇決済サービス代金等 (計)		2,080円
◇消費税等相当額 (計)		442円
◇合計	9月	9,805円

$9月 \quad 9805 \times \frac{1}{2} = 4902$

備考

携帯 9月

枚 / 一

12/7

政務活動費領収書等添付用紙

費目 ④情報収集・広聴費

No. 138-3

My docomo

ドコモ

090-5379-6786

ご利用額

詳細内訳

料金明細

各種お手続き

料金に関するFAQ

・翌月合算請求の開始について(2019年7月～)
 ・料金シミュレーションについて
 ・12月ご利用料金の表示より、「決済サービス代金等」の項目を追加し、「d払い」、「d払い(iD)」、「ドコモ払い」、「Spt-ド決済」、「iモード情報料」等のご利用料金を表示いたします。

表示中の電話番号：090-5379-6786(自機線)

7月

8月

9月

10月

11月

2020年9月ご利用分(10月請求分)

dアカウントに登録された電話番号

090-5379-6786

表示

ご利用額の推移

平均ご利用額 10,100円
 (単位：円)

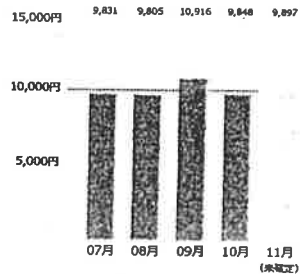

9,996
 10,916円

(うち消費税相当額 459円)

※ご利用額(当月分のご利用状況)は、ログインされたdアカウントに紐づいた回線の発信がご確認いただけます。

利用内訳

すべての項目を開く

ご利用期間(9/1~9/30)

◇基本使用料等(計)	1,980円
◇通話料・通送料(計)	1,913円
◇その他ご利用料金等(計)	702円
◇期末等代金分割支払金	2,862円
◇決済サービス代金等(計)	2,080 3,000円
◇消費税等相当額(計)	459円
◇合計	10,916円

10月 $9996 \times \frac{1}{2} = 4998$

備考

携帯 10月

枚 / 一

12/7

政務活動費領収書等添付用紙

費目 ④情報収集・広聴費

No. 138-4

My docomo

docomo

090-5379-6786

ご利用額

詳細内訳

料金明細

各種お手続き

料金に関するFAQ

- ・翌月合算請求の開始について(2019年7月～)
- ・料金シミュレーションについて
- ・12月ご利用料金の表示より、「決済サービス代金等」の項目を追加し、「d払い」、「d払い(iD)」、「ドコモ払い」、「spE-T決済」、「iF-T情報料」等のご利用料金を表示いたします。

表示中の電話番号：090-5379-6786(自機線)

8月

9月

10月

11月

2020年10月ご利用分(11月請求分)

dアカウントに登録された電話番号

090-5379-6786

表示

ご利用額の推移

---: 平均ご利用額

平均ご利用額 10,100円

(単位:円)

15,000円 9,871 9,805 10,916 9,948 9,877

10,000円

5,000円

07月

08月

09月

10月

11月

(※電欠)

9,848円

(うち消費税相当額 446円)

※ご利用額(当月分のご利用状況)は、ログインされたdアカウントに紐づいた回線の履歴がご確認いただけます。

利用内訳

すべての項目を開く

ご利用期間(10/1~10/31)

◇基本使用料等(計)		1,980円
◇通話料・通信料(計)		1,778円
◇その他ご利用料金等(計)		702円
◇端末等代金分割支払金		2,862円
◇決済サービス代金等(計)		2,080円
◇消費税相当額(計)		446円
◇合計	11月	9,848円

$$9848 \times \frac{1}{2} = 4924$$

備考

携帯 11月

枚 / 一

12/7

費 目	④情報収集・広聴費	No. 140
-----	-----------	---------

ENEOS

納品書(領収書)

2020年08月12日 11:38

売上
上 木島 様 M
6-302852-00014-001
現金フリー
車両番号 実車番
0026-00
ENEOS レギュラF P07
数量 18.20L *
単価 137円 ¥2,493

合計 ¥2,493

(消費税10%対象 ¥2,493
内消費税等 ¥227)

釣銭 10000-7507 5000-2507
3000-507

現金でお買上げの場合は領収書にかえさせていただきます。
㈱プラザ紅陽 広島東インターSS
広島県 広島市 安佐北区
小河原町字曲り田1261
TEL:082-844-0313 SS-302852
レシートNo 7577-01
デ-タNo8035-8036
003 [REDACTED] 2020/08/12

ENEOS

納品書(領収書)

2020年08月06日 12:14

売上
上 木島 様 M
6-302852-00014-001
現金フリー
車両番号 実車番
0026-00
ENEOS レギュラF P07
数量 12.90L *
単価 137円 ¥1,767

合計 ¥1,767

(消費税10%対象 ¥1,767
内消費税等 ¥161)

釣銭 10000-8233 5000-3233
2000-233

現金でお買上げの場合は領収書にかえさせていただきます。
㈱プラザ紅陽 広島東インターSS
広島県 広島市 安佐北区
小河原町字曲り田1261
TEL:082-844-0313 SS-302852
レシートNo 5883-01
デ-タNo4168-4169
007 [REDACTED] 2020/08/06

ENEOS

納品書(領収書)

2020年08月19日 16:56

売上
上 木島 様 M
6-302852-00014-001
現金フリー
車両番号 実車番
0026-00
ENEOS レギュラF P14
数量 18.20L *
単価 137円 ¥2,493

合計 ¥2,493

(消費税10%対象 ¥2,493
内消費税等 ¥227)

釣銭 10000-7507 5000-2507
3000-507

現金でお買上げの場合は領収書にかえさせていただきます。
㈱プラザ紅陽 広島東インターSS
広島県 広島市 安佐北区
小河原町字曲り田1261
TEL:082-844-0313 SS-302852
レシートNo 2429-02
デ-タNo2339-2340
021 [REDACTED] 2020/08/19

$2493 \times \frac{1}{2} = 1246$

$1767 \times \frac{1}{2} = 883$

$2493 \times \frac{1}{2} = 1246$

ENEOS

納品書(領収書)

2020年08月24日 17:11

売上
上 木島 様 M
6-302852-00014-001
現金フリー
車両番号 実車番
0026-00
ENEOS レギュラF P14
数量 15.00L *
単価 135円 ¥2,025

合計 ¥2,025
(消費税10%対象 ¥2,025
内消費税等 ¥184)

釣銭 10000-7975 5000-2975
3000-975

現金でお買上げの場合は領収書にかえさせていただきます。
㈱プラザ紅陽 広島東インターSS
広島県 広島市 安佐北区
小河原町字曲り田1261
TEL:082-844-0313 SS-302852
レシートNo 3812-02
デ-タNo5418-5419
020 [REDACTED] 2020/08/24

$2025 \times \frac{1}{2} = 1012$

備考

木島

4/11

4枚 / 4387

17/19

10/24
10/14

費目 ④情報収集・広聴費	No. 141
--------------	---------

ENEOS

納品書(領収書)

2020年08月29日 11:03

売上
上 木島 様 M
6-302852-00014-001
現金フリー
車両番号 実車番
0026-00
ENEOS レギュラF P07
数量 14.38L *
単価 135円 ¥1,941

合計 ¥1,941
(消費税10%対象 ¥1,941
内消費税等 ¥176)
釣銭 10000-8059 5000-3059
2000-59

現金でお買上げの場合は領収書にかえさせていただきます。
(株)プラザ紅陽 広島東インターSS
広島県 広島市 安佐北区
小河原町字曲り田1261
TEL:082-844-0313 SS-302852
ｼｰﾄNo 5232-01
ﾃﾞｰﾌNo8600-8601
002 [redacted] 2020/08/29

ENEOS

納品書(領収書)

2020年10月03日 09:12

売上
上 木島 様 M
6-302852-00014-001
現金フリー
車両番号 実車番
0026-00
ENEOS レギュラF P07
数量 16.24L *
単価 133円 ¥2,159

合計 ¥2,159
(消費税10%対象 ¥2,159
内消費税等 ¥196)
釣銭 10000-7841 5000-2841
3000-841

現金でお買上げの場合は領収書にかえさせていただきます。
(株)プラザ紅陽 広島東インターSS
広島県 広島市 安佐北区
小河原町字曲り田1261
TEL:082-844-0313 SS-302852
ｼｰﾄNo 7413-01
ﾃﾞｰﾌNo9363-9364
007 [redacted] 2020/10/03

ENEOS

納品書(領収書)

2020年10月09日 09:50

売上
上 木島 様 M
6-302852-00014-001
現金フリー
車両番号 実車番
0026-00
ENEOS レギュラF P07
数量 18.00L *
単価 133円 ¥2,394

合計 ¥2,394
(消費税10%対象 ¥2,394
内消費税等 ¥218)
釣銭 10000-7606 5000-2606
3000-606

現金でお買上げの場合は領収書にかえさせていただきます。
(株)プラザ紅陽 広島東インターSS
広島県 広島市 安佐北区
小河原町字曲り田1261
TEL:082-844-0313 SS-302852
ｼｰﾄNo 1858-01
ﾃﾞｰﾌNo2670-2671
005 [redacted] 2020/10/09

$1941 \times \frac{1}{2} = 970$

$2159 \times \frac{1}{2} = 1079$

$2394 \times \frac{1}{2} = 1197$

ENEOS

納品書(領収書)

2020年10月14日 09:13

売上
上 木島 様 M
6-302852-00014-001
現金フリー
車両番号 実車番
0026-00

ENEOS レギュラF P07
数量 13.00L *
単価 133円 ¥1,729

合計 ¥1,729
(消費税10%対象 ¥1,729
内消費税等 ¥157)
釣銭 10000-8271 5000-3271
2000-271

現金でお買上げの場合は領収書にかえさせていただきます。
(株)プラザ紅陽 広島東インターSS
広島県 広島市 安佐北区
小河原町字曲り田1261
TEL:082-844-0313 SS-302852
ｼｰﾄNo 3072-01
ﾃﾞｰﾌNo5392-5393
003原
2020/10/14

$1729 \times \frac{1}{2} = 864$

備考

木島

カ311

4枚 / 4110

12/17

費目	④情報収集・広聴費	No. 142
----	-----------	---------

ENEOS ENEOS

納品書(領収書)

2020年10月19日 16:54

売上
上  様 M
6-302852-00014-001
現金フリー
車両番号 実車番
0026-00
ENEOS レギュラF P14
数量 15.40L *
単価 133円 ¥2,048

合計 ¥2,048
(消費税10%対象 ¥2,048
内消費税等 ¥186)

釣銭 10000-7952 5000-2952
3000-952

現金でお買上げの場合は領収書にかえさせていただきます。
㈱プラザ紅陽 広島東インターSS
広島県 広島市 安佐北区
小河原町字曲り田1261
TEL:082-844-0313 SS-302852
レシートNo 4554-02
デ-タNo8776-8777
003  2020/10/19

納品書(領収書)

2020年10月25日 14:57

売上
上  様 M
6-302852-00014-001
現金フリー
車両番号 実車番
0026-00
ENEOS レギュラF P07
数量 17.90L *
単価 133円 ¥2,380

合計 ¥2,380
(消費税10%対象 ¥2,380
内消費税等 ¥216)

釣銭 10000-7620 5000-2620
3000-620

現金でお買上げの場合は領収書にかえさせていただきます。
㈱プラザ紅陽 広島東インターSS
広島県 広島市 安佐北区
小河原町字曲り田1261
TEL:082-844-0313 SS-302852
レシートNo 6063-01
デ-タNo2208-2209
011  2020/10/25

$2048 \times \frac{1}{2} = 1024$

$2380 \times \frac{1}{2} = 1190$

備考

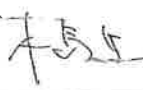

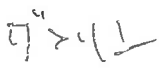

2枚 / 22/4

12/17

No. 143

費目 ④情報収集・広聴費

御請求書

eLinks

発行日 2020/08/01
請求書番号 E250190801
有限会社イーリンクス
〒730-0801
広島市中区寺町2-24
駅前ビル2F
TEL.082-232-6890

広島市会議員 永田雅紀 宛中
御座ご利用ありがとうございます。下記の通りご請求申し上げます。
振込先：広島信用金庫 広島駅前支店
(普)0387547
希望支払日： 2020/08/31

ご請求金額合計(消費税込み) ¥4,400

品名	数量	単価	金額
サーバー使用料 09月分	1	¥4,000	¥4,000
小計			¥4,000
消費税10%			¥400
合計			¥4,400

※広島信用金庫ですが、振込手数料は貴社にてご負担ください。

PC
LIGHT-A
9月
¥4400

御請求書

eLinks

発行日 2020/09/01
請求書番号 E250190901
有限会社イーリンクス
〒730-0801
広島市中区寺町2-24
駅前ビル2F
TEL.082-232-6890

広島市会議員 永田雅紀 宛中
御座ご利用ありがとうございます。下記の通りご請求申し上げます。
振込先：広島信用金庫 広島駅前支店
(普)0387547
希望支払日： 2020/09/30

ご請求金額合計(消費税込み) ¥4,400

品名	数量	単価	金額
サーバー使用料 10月分	1	¥4,000	¥4,000
小計			¥4,000
消費税10%			¥400
合計			¥4,400

※広島信用金庫ですが、振込手数料は貴社にてご負担ください。

PC
LIGHT-A
10月
¥4400



ひろぎんキャッシュサービス
ご利用明細票

毎度ご利用いただきありがとうございます。

お取引区分 振込
お取扱日 02-12-17
時間 14:07
取扱店番 04881
銀行番号 口座番号

お取引金額 ¥8,800

お取引 万円 五千円 二千円 千円 硬 貨
現金内訳 000001000004 ¥360

残高 * * *
お取扱番号 0119
コード
手数料 ¥550
おつり ¥10
備考

(お振込明細・ご案内)

(お受取人)
広島信用金庫
広島駅前支店
普通 387547
イーリンクス様

(ご依頼人)
ヒロツマツカイキーン ナカタ マサノリ様
電話番号*****

為替通番1005

◎お取引金額をご確認ください。
◎裏面に、御注意がありますのでご覧ください。

8800 + 550 = 9350

備考

PC LIGHT-A 9月 10月

1枚 / 9350

12/17

No. 144

費目 ④情報収集・広聴費

ひろぎんキャッシュサービス
ご利用明細票

毎度ご利用いただきありがとうございます。

お取引区分 振込	お取扱日 02-11-10	時間 103800	取扱店番 989
銀行番号 0169	お取扱店番 1-*****	口座番号 00	
お取引金額 ¥9,910			
お取引 万円 五千円 二千円 千円 百円 十円 円 角 銭			
現金内訳			
残高	お取扱番号	コード	手数料
0046			¥110

(お受取人)
広島銀行 本行本部 601331
広島市南区タクシーサービスセンター 会
長(ご依頼人) 野瀬 聡様
モトタ クソツ 様
電話番号*****

為替通番1006

●お取引金額をご確認ください。
●裏面に、御注意がありますのでご覧ください。

日付	行先・交通機関乗車区間	政務調査目的・分野	備考
9月14日	回生年町 → 比良町		
10月1日	回生年町 → 皆良町		車列
10月8日	回生年町 → 皆良町		
10月14日	皆良町 → 皆良町		
10月22日	皆良町 → 宇品港	10月27日 12:00	
10月24日	皆良町 → 元品品倉	10月28日 08:50 12:00	
10月29日	皆良町 → 回生年町		検査
10月30日	皆良町 → 元町	10月31日 08:00	

情報収集・広聴費

No

元田 賢治

支払期限までに振り込み下さい
令和2年11月5日
支払期限 11月25日

内訳

契約乗車券登録番号	
枚数	10枚

令和2年11月7日
請求書
添付乗車券の通り御請求申し上げます
支払期限までにお振り込み下さい

¥9,910-

¥7510 のみ支出

7510 + 110 = 7620

〒734-0007
広島市南区皆実町5丁目6-18 永井ビル3F
広島市市議会議員 元田賢治 様

〒732-0827
広島市南区稲荷町1-24
TEL: 082-262-1414 FAX: 082-262-1416
都市タクシーサービスセンター

整理No. 330

備考

都市タクシー

1枚 / 7620

12/22

No. 144-1

費目 ④情報収集・広聴費

都市タクシー加盟

M10 タクシー共通乗車券 P8
令和 2年9月4日
(料金の訂正は認めません)

貴名 元田

区間	自 田原町	片道	往復	待時間
至	新見ビル	往	復	

料金 0720円 車番号 7066

TAXI

都市タクシーサービスセンター
広島市南区福荷町1-24 新見ビル202 TEL.(262)1414-00

1/4 ￥720

都市タクシー加盟

M10 タクシー共通乗車券 P10
令和 2年10月5日
(料金の訂正は認めません)

貴名 元田

区間	自 田原町	片道	往復	待時間
至	新見ビル	往	復	

料金 0820円 車番号 1659

TAXI

都市タクシーサービスセンター
広島市南区福荷町1-24 新見ビル202 TEL.(262)1414-00

1/5 ￥820

都市タクシー加盟

M10 タクシー共通乗車券 P12
令和 2年10月14日
(料金の訂正は認めません)

貴名 元田

区間	自 田原町	片道	往復	待時間
至	新見ビル	往	復	

料金 1220円 車番号 8780

TAXI 1220

都市タクシーサービスセンター
広島市南区福荷町1-24 新見ビル202 TEL.(262)1414-00

10/14 ￥1220

都市タクシー加盟

M10 タクシー共通乗車券 P11
令和 2年10月8日
(料金の訂正は認めません)

貴名 元田

区間	自 田原町	片道	往復	待時間
至	新見ビル	往	復	

料金 0820円 車番号 9222

TAXI 820

都市タクシーサービスセンター
広島市南区福荷町1-24 新見ビル202 TEL.(262)1414-00

10/8 ￥820

都市タクシー加盟

M10 タクシー共通乗車券 P14
令和 2年10月22日
(料金の訂正は認めません)

貴名 元田

区間	自 田原町	片道	往復	待時間
至	新見ビル	往	復	

料金 0780円 車番号 2458

TAXI

都市タクシーサービスセンター
広島市南区福荷町1-24 新見ビル202 TEL.(262)1414-00

10/22 ￥780

都市タクシー加盟

M10 タクシー共通乗車券 P15
令和 2年10月25日
(料金の訂正は認めません)

貴名 元田

区間	自 田原町	片道	往復	待時間
至	新見ビル	往	復	

料金 1220円 車番号 106

TAXI

都市タクシーサービスセンター
広島市南区福荷町1-24 新見ビル202 TEL.(262)1414-00

10/25 ￥1220

備考

枚 / ー

12/22

政務活動費領収書等添付用紙

費目 ④情報収集・広聴費

No. 144-2

都市タクシー加盟

M10 タクシー共通乗車券 P16
 令和2年10月29日
 (料金の訂正は認めません)

氏名 元 田

区間	自 至	片往	道復り	待時間
	自 至	往 復	往 復	

料金 0790円 車番 1633

TAXI ほし本タクシー

都市タクシーサービスセンター
 広島市南区福荷町1-24 新見ビル202 TEL.(262)141400

10/29 ¥790

都市タクシー加盟

M10 タクシー共通乗車券 P17
 令和2年10月30日
 (料金の訂正は認めません)

氏名 元 田

区間	自 至	片往	道復り	待時間
	自 至	往 復	往 復	

料金 1140円 車番

TAXI 馬木タクシー

都市タクシーサービスセンター
 広島市南区福荷町1-24 新見ビル202 TEL.(262)141400

10/30 ¥1140

備考

枚 / —

12/22

費目	④情報収集・広聴費	No. 145
----	-----------	---------

領収証
No. 8592

日付 '20年12月10日
車番 000245 000
基本運賃 ¥820円
合計 ✓ ¥820円

上記の通り領収致しました
協同組合タクシーセンター
有限会社 胡タクシー
丸三タクシー株式会社
有限会社 広三自動車

082-255-0050
広島市南区出島2丁目21-8

皆良町 - 宇品西
地域対応

領収証
No. 2427

日付 2020年12月10日
車番 000232 000
メータ運賃 ¥900円
合計 ✓ ¥900円

上記の通り領収致しました

毎度ご乗車ありがとうございます。
またのご利用お待ち申し上げます。

有限会社カーブタクシー
広島市南区比治山本町7番10号
TEL 082-255-3111

宇品西 事務所 皆良町

宇品西 - 皆良町
事務所 対応

領収証
No. 8327

日付 2020年12月15日
車番 000305 0000
基本運賃 ¥740円
合計 ✓ ¥740円

上記の様に領収致しました
毎度ご乗車ありがとうございます。

(有)日の丸タクシー
広島県安芸郡熊野町貴船109
TEL (082) 854-0338

皆良町 - 宇品西
地域対応

備考
元田 賢治 97シ 3枚 / 2460

費 目	④情報収集・広聴費	No. 146
-----	-----------	---------

電話料金等払込受領証

ドコモご利用分

ご請求先氏名
広島市議会 新政ク
ラブ 金子 和彦 様

お客様番号
[REDACTED]

2020年12月ご請求分
金額(円)
¥4,160-

受取人
NTTファイナンス株式会社

お問合せ先 /ドコモ
0120-800-000

領 出 納
2. 12. 23
広島銀行
広島市役所支店

収入印紙貼付欄
(金融機関・CVS用)→お客様

A T Mまたはゆうちょ銀行 郵便局でお支払いの場合は、左側2枚をお出しください。上記以外でお支払いの場合は切り取らないでください。

携帯 12月
 $4160 \times \frac{1}{2} = 2080$

備考

1枚 / 2080
12/23

費目 ④情報収集・広聴費

No. 147



ひろぎんキャッシュサービス
ご利用明細票

毎度ご利用いただきありがとうございます。

お取引区分	お取扱日	時間	取扱店番	機番
振込	02-12-23	12:13	04881	
銀行番号	お取引店番	口座番号		
お取引金額			¥16,500	
お取引	万円	五千円	二千円	千円
現金内訳	00	100	1000	002
硬貨	¥50			
残高	***			
お取扱番号	コード	手数料	おつり	備考
0077		¥550	¥0	

16500 + 550 = 17050

(お受取人)
もみじ銀行
祇園中央支店
普通 7117681
か) スポット様

(ご依頼人)
ヒロツマツキ カイキ"イン ナカタ マサノリ様
電話番号*****

為替通番1013

●お取引金額をご確認ください。
●裏面に、御注意がありますのでご覧ください。

請求書 2020年12月22日
広島市議会議員 永田雅紀 事務所 様
下記のとおり納品いたしました

品名	数量	単価	金額(税抜・税込)	摘要
1 名刺	500枚		15000	
2				
3				
4				
税率	10%	消費税額	1500	税込合計金額
			15000	¥16,500.-

■スポット 773-0138 広島市安佐南区民037019-5
I PHONE 082-832-3611
取引銀行/もみじ銀行家(西町支店)2811061
スポット 橋本浩二



No. _____

備考

名刺 (500枚)

1枚 / 17,050

12/23

費目	④情報収集・広聴費	No. 148
----	-----------	---------

電話料金等払込受領証
ドコモご利用分

ご請求先氏名
八軒 幹夫 様

お客様番号
[REDACTED]

2020年12月ご請求分

金額(円)
¥14,300-

受取人
NTTファイナンス株式会社

お問合せ先 / ドコモ
0120-800-000

領収日附印
35499
20.12.22

収入印紙貼付欄
(金融機関・CVS用)→お客様

ATMまたはゆうちょ銀行・郵便局でお支払いの場合は、左側の枠をお出しください。上記以外でお支払いの場合は切り取らないでください。

ENEOS

納品書(領収書)

ガソリン税にも消費税が課税されています。

2020年12月10日 10:04

売上
ENEOS Tカード会員 様 八軒
XXXXXXXXXXXX [REDACTED]
ENEOS Tカード
車両番号 実車番
0026-00
レギュラー P-04
35.63L *

129円	¥4,596
(内ガソリン税53.80円)	¥1,917
合計	¥4,596

(消費税10%対象 ¥4,596
内消費税等 ¥418)

お預り ¥10,000
お釣り ¥5,404

Tポイント: [REDACTED] P
利用ポイント [REDACTED] P
利用可能ポイント [REDACTED] P

本日付与されたポイントは2~3日目以降に反映されます。有効期限切等の理由で、Tカードにポイントが加算されないことがあります。詳細はwww.tsite.jpにてご確認ください。

※必ずお買上げの場合約定数量のTカードを提示して下さい。

<http://www.suntoko.co.jp>

(株) サントーコー 広島支店
D. D. セルフ昭和町SS
広島県 広島市 中区
昭和町11-10
TEL:082-243-1429 SS-810174
ビルドNo. 6103-02
デ-カNo.5268-5269
00 [REDACTED] 2020/12/10

$$4596 \times \frac{1}{2} = 2298$$

携帯 12月

¥14300

備考

携帯, ガソリン

2枚 / 1558

費目 ④情報収集・広聴費

No. 149

ENEOS

納品書(領収書)

2020年12月26日 06:45

売上

ENEOS Tカード会員 様

XXXXXXXXXXXX 八軒

ENEOS Tカード

車両番号 実車番

0110-00

レギュラーガソリン P-22

52.40L *

151円 ¥7,912

合計 $\sqrt{\text{ ¥7,912}}$

(消費税10%対象 ¥7,912)

内消費税等 ¥719)

ポイント:基本P P

特別P P

今回計 P

利用ポイント P

利用可能ポイント P

本日付与されたポイントは2~3日
目以降に反映されます。有効期限切
等の理由で、Tカードにポイントが
加算されないことがあります。

詳細はwww.tsite.jpにてご確認下さ
い。

現金でお買上げの場合は領収書にかまして頂きます。

三菱石油有限公司

三菱石油宮島SA下りSS

広島県 廿日市市

上平良広池297-13

TEL:0829-38-0313 SS-303017

シートNo 0866-02 テーブルNo4027-4028

010 2020/12/25

$$7912 \times \frac{1}{2} = 3956$$

備考

八軒幹夫

4242

1枚 / 3956

1/2

費目	④情報収集・広聴費	No. 150
----	-----------	---------

ENEOS

ENEOS

納品書(領収書)

2020年12月03日 13:37

売上
ENEOS Tカード会員 様
XXXXXXXXXXXX 森島
ENEOS Tカード
車両番号 実車番
0026-00
レギュラー *P-04
40.00L *
135円 ¥5,400
(単価値引 6円 - ¥240)
値引後単価 129円 ¥5,160
(内ガソリン税53.80円 ¥2,152)
合計 ¥5,160
(消費税10%対象 ¥5,160)
内消費税等 ¥469
Tポイント:基本P P
特別P P
今回計 P
利用ポイント P
利用可能ポイント P
本日付与されたポイントは2~3日
目以降に反映されます。有効期限切
等の理由で、Tカードにポイントが
加算されないことがあります。
詳細はwww.tsite.jpにてご確認下さ
い。
現金でお買い上げの場合は、
領収書にかきかえて頂きます。

広川日石(株) DD温品SS
広島県広島市東区温品4-15-1
TEL:082-280-3450 SS-810390
ショップNo 2093-02
デ-5No6136-6137
075- 2020/12/03

納品書(領収書)

2020年12月25日 12:19

売上
ENEOS Tカード会員 様
XXXXXXXXXXXX 森島
ENEOS Tカード
車両番号 実車番
0026-00
レギュラー P-08
48.20L *
(139円) ¥6,700
(内ガソリン税53.80円 ¥2,593)
合計 ¥6,700
(消費税10%対象 ¥6,700)
内消費税等 ¥609
Tポイント:基本P P
特別P P
今回計 P
利用ポイント P
利用可能ポイント P
本日付与されたポイントは2~3日
目以降に反映されます。有効期限切
等の理由で、Tカードにポイントが
加算されないことがあります。
詳細はwww.tsite.jpにてご確認下さ
い。
現金でお買い上げの場合は、
領収書にかきかえて頂きます。

広川日石(株) DD温品SS
広島県広島市東区温品4-15-1
TEL:082-280-3450 SS-810390
ショップNo 7324-01
デ-5No8798-8799
576- 2020/12/25

電話料金等払込受領証

ドコモご利用分
ご請求先氏名
森島 秀治 様
お客様番号
2020年12月ご請求分
金額(円)
¥10,202-
受取人
NTTファイナンス株式会社
お問合せ先 /ドコモ
0120-800-000
領収日附印
収入印紙貼付欄
(金融機関・CVS用)→お客様

ATMまたはゆうちょ銀行郵便局でお支払いの場合は、左欄の枚数を右出してください。上記以外でお支払いの場合は切り取らずにそのままお持ちください。

$$5160 \times \frac{1}{2} = 2580$$

$$6700 \times \frac{1}{2} = 3350$$

ガソリン ¥5930

(領収日
20.12.21)

備考
ガソリン, 携帯
3枚 / 16132
1/12

費 目	④情報収集・広聴費	No. 151
-----	-----------	---------

お客様コードNo. XXXXXXXXXX
 730-8586
 広島市中区国泰寺町1-6-34
 自由民主党・保守クラブ 木島 丘 御中

請 求 書

No. 33
 (発行日 3 年 1 月 4 日)
 〒739-1742
 広島市安佐北区亀崎2丁目19番1号
 有限会社 **やぐちタクシー**
 配車専用(082)842-1175(代)
 事務所(082)843-2333 FAX(082)843-2335
【取引銀行】
 広島銀行 高陽支店(普)0581793
 高陽南支店(普)0995962
 もみじ銀行 高陽支店(普)0012675
 高陽ニュータウン支店(普)1004914
 広島信用金庫 高陽支店(普)0013262
 高陽ニュータウン出張所(普)0035801
 広島市農協 口田支店(普)0174654



毎度ありがとうございます。下記の通り御請求申し上げます。(2 年 12 月 31 日 締切分) PAGE 1

前回御請求額	御入金額	調整額	差引繰越金額	税抜御買上額	消費税額等	今回請求額
15,180	15,180	0	0	19,220	1,920	21,140

年月日	車 番・乗車区間	人 数	乗車金額	入全金額	備 考
212 3	* 御入金【銀行振込】			[15,180	
212 5	0718 市内～上深川	1	5,300		[*]
212 5	0718 上深川～市内	1	5,140		[*]
212 6	0715 上深川～八木	1	2,500		[*]
212 6	0715 八木～紙屋町	1	3,380		[*]
212 6	0715 紙屋町～上深川	1	4,820		[*]
	《自由民主党・保守クラブ 木島》丘				21,140
	【御買上額合計】				21,140
	【御入金額合計】				15,180
	8%分課税対象額		0	8%分消費税額	0
	10%分課税対象額		19,220	10%分消費税額	1,920

ひろびろキャッシュサービス
ご利用明細票
 毎度ご利用いただきありがとうございます。

お取引区分	お取扱日	時刻	取込店番	取込
振込	03-01-14	1455	04881	
振込	0169	1-*	***	00
お取引金額	¥21,140			
お取引万円	五千円	二千円	千円	円
現金内訳	*	*	*	*
残高	* * * *			
お取引コード	手数料	おつり	備考	
0097	¥110			

(お振込明細・ご案内)
 代表取締役
 やぐちタクシー 直樹様
 広島市安佐北区
 電話番号 81793
 082-843-2333
 電話番号 1008
 為替通番 1008

◎お取引金額をご確認ください。
 ◎裏面に、御注意がありますのでご覧ください。

(市民相談)

21140 + 110 = 21,250

備考
 9/7 - 12月分
 1枚 / 21,250

1/14

政務活動費領収書等添付用紙

費目	④情報収集・広聴費	No. 151-1
----	-----------	-----------

50

毎度ありがとうございます

御乗車券 No 131741			
令和2年12月5日			
御乗車名 木島様			
自	上三河町	片道	待時間
至	白神	往復	
料	金 5140	円	車輛番号 718
(有) やぐちタクシー			
広島市安佐北区亀崎2-19-1 TEL(082)842-1175(代)			

12/5 ¥5140

50

毎度ありがとうございます

御乗車券 No 131742			
令和2年12月5日			
御乗車名 木島様			
自	白神	片道	待時間
至	上三河町	往復	
料	金 5300	円	車輛番号 718
(有) やぐちタクシー			
広島市安佐北区亀崎2-19-1 TEL(082)842-1175(代)			

12/5 ¥5300

50

毎度ありがとうございます

御乗車券 No 131743			
令和2年12月6日			
御乗車名 木島先生			
自	自宅	片道	待時間
至	梅林	往復	
料	金 2500	円	車輛番号 715
(有) やぐちタクシー			
広島市安佐北区亀崎2-19-1 TEL(082)842-1175(代)			

12/6 ¥2500

50

毎度ありがとうございます

御乗車券 No 131744			
令和2年12月6日			
御乗車名 木島先生			
自	梅林	片道	待時間
至	11-ガR	往復	
料	金 3380	円	車輛番号 715
(有) やぐちタクシー			
広島市安佐北区亀崎2-19-1 TEL(082)842-1175(代)			

12/6 ¥3380

50

毎度ありがとうございます

御乗車券 No 131745			
令和2年12月6日			
御乗車名 木島先生			
自	11-ガR	片道	待時間
至	自宅	往復	
料	金 4820	円	車輛番号 715
(有) やぐちタクシー			
広島市安佐北区亀崎2-19-1 TEL(082)842-1175(代)			

12/6 ¥4820

費目 ④情報収集・広聴費

No. 152

領収書

2020年07月06日 -007

メーター運賃 ¥3,620円
ETC料金 + ¥420円

合計 ¥4,040円

《お支払内訳》

現金支払 ¥4,040円

()

車両番号 0237

毎度ご乗車ありがとうございます。

つばめ交通(株)

広島市東区牛田本町4-5-10
配車センター (24時間受付)

TEL 082-221-1955

領収書

2020年08月27日 -018

メーター運賃 ¥3,620円

固定迎車料金 + ¥200円

ETC料金 + ¥380円

合計 ¥4,200円

現金支払 ¥4,200円

車両番号 0205

毎度ご乗車ありがとうございます。

(株)フォーブル

広島市安佐南区相田2-5-18

TEL 082-878-0001

領収証

毎度ご乗車ありがとうございます。
車両番号 7608号
2020年08月27日

乗車料金 ¥3280円

立替金 円

[ETC料金 ¥420円含む]
[ETC明細 ¥420円]

9241
上記の通り正に領収致しました。

相互個人タクシー協同組合

相馬タクシー

広島市南区宇品西1丁目4-28
TEL (082) 253-2505

国崎 一 伴 稔

行政対応

国崎 一 伴 稔

行政対応

八丁堀 一 伴 稔
総務関係

備考

谷口修

タクシー

3枚 / 11520

費目 ④情報収集・広聴費	No. 153
--------------	---------

Enejet

納品書(領収書)
 総合エナジーX@
 ベガサス沼田 防災SS
 広島市安佐南区伴中央5丁目3-4
 TEL:082-848-8100
 2020/07/22(水)14:29

谷口 様
506115

売上 nanaco(Speedpass+)
 レギュラー
 021000 ¥2488
 20.23L @123.0 L-2 N-6

小計 ¥2,488
 (10%対象 ¥2,488)
 内消費税 ¥226
合計 V ¥2,488

カードID **** * 0200002800008161942
 取引日時 2020/07/22(水)14:27
 nanaco支払額 ¥
 nanaco残高
 ｷﾞｲﾄ残高 P
 21年03月未期限"ｲﾝﾄ P
 取引通番 00235
 返金日時 2020/07/22(水)14:29
 nanacoｷﾞｲﾄ額
 nanaco残高
 ｷﾞｲﾄ残高 P
 21年03月未期限"ｲﾝﾄ P
 取引通番 00236
 端末ID 01200002800008161942
 上記にて領収書とさせていただきます
 今回nanacoポイント P
 ※上記ポイントは3日目以降に
 当SS、7-11各店等での残高確認・
 チャージにより受取できます
 ※詳しくは当店スタッフまで
 Speedpass+ID
 今月あと2回当店で給油されると
 リピート割引給油が適用されます。
 ご来店お待ちしております。
 (1日1回限りカウント)
 No.3213 担当:0001 沼田SS
 POS番号01
 2020/07/22

$$2488 \times \frac{1}{2} = 1244$$

Enejet

納品書(領収書)
 総合エナジーX@
 ベガサス沼田 防災SS
 広島市安佐南区伴中央5丁目3-4
 TEL:082-848-8100
 2020/08/12(水)13:35

谷口 様
506115

売上 nanaco(Speedpass+)
 レギュラー
 021000 ¥1676
 13.30L @126.0 L-4 N-12

小計 ¥1,676
 (10%対象 ¥1,676)
 内消費税 ¥152
合計 V ¥1,676

カードID **** * 01200002800010161942
 取引日時 2020/08/12(水)13:34
 nanaco支払額
 nanaco残高
 ｷﾞｲﾄ残高 P
 21年03月未期限"ｲﾝﾄ P
 取引通番 00242
 返金日時 2020/08/12(水)13:35
 nanacoｷﾞｲﾄ額
 nanaco残高
 ｷﾞｲﾄ残高 P
 21年03月未期限"ｲﾝﾄ P
 取引通番 00243
 端末ID 01200002800010161942
 上記にて領収書とさせていただきます
 今回nanacoポイント P
 ※上記ポイントは3日目以降に
 当SS、7-11各店等での残高確認・
 チャージにより受取できます
 ※詳しくは当店スタッフまで
 Speedpass+ID
 今月あと2回当店で給油されると
 リピート割引給油が適用されます。
 ご来店お待ちしております。
 (1日1回限りカウント)
 No.2580 担当:0001 沼田SS
 POS番号01
 2020/08/12

$$1676 \times \frac{1}{2} = 838$$

Enejet

納品書(領収書)
 総合エナジーX@
 ベガサス沼田 防災SS
 広島市安佐南区伴中央5丁目3-4
 TEL:082-848-8100
 2020/10/04(日)15:08

谷口 様
506115

売上 nanaco(Speedpass+)
 レギュラー
 021000 ¥2225
 18.24L @122.0 L-2 N-6

小計 ¥2,225
 (10%対象 ¥2,225)
 内消費税 ¥202
合計 V ¥2,225

カードID **** * 01200002800008161942
 取引日時 2020/10/04(日)15:06
 nanaco支払額
 nanaco残高
 ｷﾞｲﾄ残高 P
 21年03月未期限"ｲﾝﾄ P
 取引通番 00252
 返金日時 2020/10/04(日)15:07
 nanacoｷﾞｲﾄ額
 nanaco残高
 ｷﾞｲﾄ残高 P
 セﾝﾀｰ預り反映"ｲﾝﾄ P
 ｷﾞｲﾄ残高 P
 21年03月未期限"ｲﾝﾄ P
 取引通番 00253
 端末ID 01200002800008161942
 上記にて領収書とさせていただきます
 今回nanacoポイント P
 ※上記ポイントは3日目以降に
 当SS、7-11各店等での残高確認・
 チャージにより受取できます
 ※詳しくは当店スタッフまで
 Speedpass+ID
 今月あと2回当店で給油されると
 リピート割引給油が適用されます。
 ご来店お待ちしております。
 (1日1回限りカウント)
 No.1385 担当:0001 沼田SS
 POS番号01
 2020/10/04

$$2225 \times \frac{1}{2} = 1112$$

備考

谷口 様

カギ

3枚 / 3,194

1/4

528
5392

費 目 ④情報収集・広聴費

No. 154

EneJet

EneJet

納品書(領収書)

総合エナジーX[®]
 ペガサス沼田 防災SS
 広島市安佐南区伴中央5丁目3-4
 TEL:082-848-8100
 2020/11/02(月)13:58

506115 様
 売上 nanaco (Speedpass+)

レギュラー
 021000 ¥1902
 15.59L @122.0 L-5 N-15

小計 ¥1,902
 (10%対象 ¥1,902)
 内消費税 ¥173
 合計 ¥1,902

カードID **** *
 取引日時 2020/11/02(月)13:57
 nanaco支払額
 nanaco残高
 ポイント残高
 21年03月末期限"イント
 取引通番 00255
 返金日時 2020/11/02(月)13:58
 nanacoチャージ額
 nanaco残高
 センター預り反映"イント
 ポイント残高
 21年03月末期限"イント
 取引通番 00256
 端末ID 01200002800011161942

上記にて領収書とさせていただきます
 今回nanacoポイント 8P
 ※上記ポイントは3日目以降に
 当SS、7-11各店等での残高確認・
 チャージにより受取できます
 ※詳しくは当店スタッフまで

Speedpass+ID
 今月あと2回当店で給油されると
 リピート割引給油が適用されます。
 ご来店お待ちしております。
 (1日1回限りカウント)
 No.7406 担当:0001 沼田SS
 POS番号01
 2020/11/02

納品書(領収書)

総合エナジーX[®]
 ペガサス沼田 防災SS
 広島市安佐南区伴中央5丁目3-4
 TEL:082-848-8100
 2020/12/10(木)12:36

506115 様
 売上 nanaco (Speedpass+)

レギュラー
 021000 ¥2454
 19.48L @126.0 L-2 N-6

小計 ¥2,454
 (10%対象 ¥2,454)
 内消費税 ¥223
 合計 ¥2,454

カードID **** *
 取引日時 2020/12/10(木)12:35
 nanaco支払額
 nanaco残高
 ポイント残高
 21年03月末期限"イント
 取引通番 00260
 返金日時 2020/12/10(木)12:36
 nanacoチャージ額
 nanaco残高
 センター預り反映"イント
 ポイント残高
 21年03月末期限"イント
 取引通番 00261
 端末ID 01200002800008161942

上記にて領収書とさせていただきます
 今回nanacoポイント 11P
 ※上記ポイントは3日目以降に
 当SS、7-11各店等での残高確認・
 チャージにより受取できます
 ※詳しくは当店スタッフまで

Speedpass+ID
 今月あと2回当店で給油されると
 リピート割引給油が適用されます。
 ご来店お待ちしております。
 (1日1回限りカウント)
 No.3014 担当:0001 沼田SS
 POS番号01
 2020/12/10

$1902 \times \frac{1}{2} = 951$

$2454 \times \frac{1}{2} = 1227$

備考

合計

951

2枚 / 2178

費目 ④情報収集・広聴費

No. 155

領収証

No. _____

谷口 修 殿 令和 平成 2 年 7 月 2 / 日

金 ¥10,541-

但 ガソリン代として
上記の金額正に領収致しました

収入
印紙

入金内訳	現金	
	小切手	
	振込	
	相殺	

JXTGエネルギー(株)販売店

有限会社 森川石油店

広島市安佐南区伴東5丁目19番20号
TEL (082) 848-0289
FAX (082) 848-0297

担当者印

担当者印なきものは無効とする

$10541 \times \frac{1}{2} = 5270$

備考

ガソリン 7月支払分

1 枚 / 5270

費目	④情報収集・広聴費	No. 156
----	-----------	---------

領収証

No. _____

谷口 修 殿

令和 平 2 年 8 月 22 日

金 18,509 -

但 ガソリン代 18,509

上記の金額正に領収致しました

収入
印紙

入金内訳	現金	
	小切手	
	振込	
	相殺	

JXTGエネルギー(株)販売店

有限会社 森川石油店

広島市安佐南区伴東5丁目19番20号
TEL (082) 848 - 0289
FAX (082) 848 - 0297

担当者印

担当者印なきものは無効とする

$$18509 \times \frac{1}{2} = 9254$$

備考

ガソリン 8月支払分

1枚 / 9254

1/14

費目	④情報収集・広聴費	No. 157
----	-----------	---------

領収証

No. _____

谷口 修 殿

令和 2 年 10 月 23 日

金 ¥ 20,587-

8.9.10ヶ月分 ガソリン代

上記の金額正に領収致しました

収入

印紙

入金内訳	現金	
	小切手	
	振込	
	相殺	

JXTGエネルギー(株)販売店

有限会社 森川石油店

広島市安佐南区伴東5丁目19番20号
TEL (082) 848-0289
FAX (082) 848-0297

担当者印

担当者印なきものは無効とする

$$20587 \times \frac{1}{2} = 10293$$

ガソリン (8.9.10月分)

備考

ガソリン 10月支払分

1枚 / 10293

費目	④情報収集・広聴費	No. 158
----	-----------	---------

領 収 証

No. _____

谷口 修 殿

令和

~~平成~~ 2 年 12 月 12 日

金 ¥17,464-

但 カソル代として

上記の金額正に領収致しました

収 入

印 紙

入金内訳	現 金	
	小 切 手	
	振 込	
	相 殺	

JXエネルギー(株)販売店

有限会社 森川石油店

広島市安佐南区伴東5丁目19番20号

TEL (082) 848 - 0289

FAX (082) 848 - 0297

担当者印



担当者印なきものは無効とする

$$17464 \times \frac{1}{2} = 8732$$

備考

ガソリン (2月支払分)

1枚 / 8732

1/14

費目 ④情報収集・広聴費

No. 159

領収証

No. _____

谷口 修

殿

令和
平成

3年 / 月 / 日

金 ¥ 13,081-

但 ガソリン代

上記の金額正に領収致しました

収 入

印 紙

入金内訳	現金	
	小切手	
	振込	
	相殺	

JXエネルギー(株)販売店

有限会社 森川石油店

広島市安佐南区伴東5丁目19番20号
TEL (082) 848 - 0289
FAX (082) 848 - 0297

担当者印



担当者印なきものは無効とする

$$13081 \times \frac{1}{2} = 6540$$

備考

ガソリン 1月支払分

1枚 / 6540

費目

④情報収集・広聴費

No.

160

政務活動費支払証明書

費目名: ④情報収集・広聴費

氏名 谷口 修 印

下記のとおり支払いました(支払予定であります)。

記

1 年月日 令和 3 年 1 月 14 日

2 使 途 (具体的な活動内容、行程・旅費の内訳等)

内 容 ETC利用料

7月請求分 ¥6,280 8/11 12月請求分 ¥14,440 1/12

8月請求分 ¥9,000 9/10

9月請求分 ¥10,300 10/12

11月請求分 ¥8,320 12/10

3 金 額 48,340 円

4 領収書を徴し得ない理由

クレジットカード払いのため領収書が発行されないため

上記のとおり支払った(支払予定である)ことを証明します。

令和 3 年 1 月 14 日

代表者氏名 三宅 正明 印

※ 旅費を概算払いしている場合の事後確認(精算)

令和 3 年 月 日

確認者 代表者氏名 印

①0精算 ②戻入金額 円 ③追給金額 円

備考

ETC利用料

48,340

費 目	④情報収集・広聴費	No. 160-1
-----	-----------	-----------

DC CARD ご利用代金明細書

2020年 7月24日 作

731-3164
広島市安佐南区内車7-55-20
谷口 修 様

会社名: 広島市議会
住所: 730-0022 広島市南区山崎1丁目
電話番号: 082-248-5361
カード番号: 01501198 000015 0044844#0173881
有効期限: 01/00 ~ 12/00



01501198 000015 0044844#0173881
01-502-024 0174562 731-31 001/002

お支払日 2020年 8月11日

今回ご請求合計額 14,860 円

※ご利用者の数字はご利用いただいたカードをあらわしています。1=本人会員 2=本人会員(リボ払い専用カード) 3=家族会員 4=家族会員(リボ払い専用カード)
また、VはVISA、JはMastercard®をあらわしています。

ご利用年月日	ご利用種別	ご利用内容	新規ご利用額 (円)	今回ご利用額 (円)
20.06.01	V 1	ETC通行料金 沼田下り 普	420	420
20.06.01	V 1	ETC通行料金 沼田上り 普	420	420
20.06.03	V 1	ETC通行料金 沼田上り 普	420	420
20.06.03	V 1	ETC通行料金 沼田下り 普	420	420
20.06.04	V 1	ETC通行料金 沼田下り 普	420	420
20.06.04	V 1	ETC通行料金 沼田上り 普	420	420
20.06.05	V 1	ETC通行料金 沼田下り 普	420	420
20.06.05	V 1	ETC通行料金 沼田上り 普	420	420
20.06.09	V 1	ETC通行料金 沼田下り 普	420	420
20.06.09	V 1	ETC通行料金 沼田上り 普	420	420
20.06.26	V 1	ETC前枠超過 沼田下り 普	400	400
20.06.29	V 1	ETC通行料金 沼田上り 普	420	420
20.06.29	V 1	ETC通行料金 沼田下り 普	420	420
20.06.30	V 1	ETC通行料金 沼田下り 普	420	420
20.06.30	V 1	ETC通行料金 沼田上り 普	420	420
** 合 計 **			14,860	14,860

(市民相談)

¥6280の支出

備考

7月請求分

枚 / 1/14

費目 ④情報収集・広聴費

No. 160-2

DC CARD ご利用代金明細書

2020年 8月24日 作

731-3164
 広島市安佐南区伴東7-55-26
 谷口 林 様

00200944 000002 0037785#0164275
 01-502-019 0164864 731-31 001/002

お支払日 2020年 9月10日
 今回ご請求合計額 20,420 円

■ご利用明細 ※ご利用番号の数字はご利用いただいたカードをあらわしています。1=本人会員 2=本人会員(Jボ払い専用カード) 3=家族会員 4=家族会員(Jボ払い専用カード)
 また、VはVISA、JはMastercardをあらわしています。

ご利用日	ご利用番号	ご利用内容	新年度利用額 0円	当月ご利用額 (円)
20.07.01	V 1	ETC通行料金 沼田下り 普	420	420
20.07.01	V 1	ETC通行料金 沼田上り 普	420	420
20.07.03	V 1	ETC通行料金 沼田上り 普	420	420
20.07.03	V 1	ETC通行料金 沼田下り 普	420	420
20.07.07	V 1	ETC通行料金 沼田上り 普	420	420
20.07.07	V 1	ETC通行料金 沼田下り 普	420	420
20.07.09	V 1	ETC通行料金 沼田上り 普	420	420
20.07.09	V 1	ETC割引料金 沼田下り 普	380	380
20.07.10	V 1	ETC通行料金 沼田下り 普	420	420
20.07.10	V 1	ETC通行料金 沼田上り 普	420	420
20.07.14	V 1	ETC通行料金 沼田下り 普	420	420
20.07.14	V 1	ETC通行料金 沼田上り 普	420	420
20.07.15	V 1	ETC通行料金 沼田下り 普	420	420
20.07.15	V 1	ETC割引料金 沼田上り 普	380	380
20.07.21	V 1	ETC通行料金 沼田下り 普	420	420
20.07.21	V 1	ETC割引超過 沼田上り 普	260	260
20.07.27	V 1	ETC通行料金 沼田下り 普	420	420
20.07.27	V 1	ETC通行料金 沼田上り 普	420	420
20.07.30	V 1	ETC通行料金 沼田下り 普	420	420
20.07.30	V 1	ETC通行料金 沼田上り 普	420	420
20.07.31	V 1	ETC通行料金 沼田下り 普	420	420
20.07.31	V 1	ETC通行料金 沼田上り 普	420	420
** 合 計 **			20,420	20,420

(市民相談)

¥ 9000 のみ支出

備考 8月請求分 枚 /

費目 ④情報収集・広聴費

No. 160-3

DC CARD ご利用代金明細書

2020年 9月24日 作

731-3164
広島市安芸南区区東7-55-26
谷口 様

00400943 000004 0037560#0163622
01-502-013 0164087 731-31 001/002

会社名 ひろぎんカードサービス株式会社
〒住所 〒730-0022 広島市中区福山町3番1号
登録番号 中区税務局長 ひろしまハイビル2111階
各種証明書 中区税務局長 (12) 第00071号
印刷機の内番 082-248-5861
購買票のお届け(約) P:00~17:00 土・日・祝・年末年始休
(カードの盗難・紛失(専用ダイヤル) 0120-56-4475 (24時間 年中無休))

お支払日 2020年10月12日 今回ご請求合計額 25,102 円

■ご利用明細 ※ご利用番号の数字はご利用いただいたカードをあらわしています。1=本人会員 2=本人会員(J/ホ払い専用カード) 3=家族会員 4=家族会員(J/ホ払い専用カード)
また、IVはVisa、IMはMastercardをあらわしています。

利用年月日	利用回数	ご利用内容	新着ご利用額 (円)	今回ご請求額 (円)
20.08.03	V 1	ETC通行料金 沼田下り 普	420	420
20.08.03	V 1	ETC割引料金 沼田上り 普	380	380
20.08.05	V 1	ETC通行料金 沼田上り 普	420	420
20.08.05	V 1	ETC通行料金 沼田下り 普	420	420
20.08.06	V 1	ETC通行料金 沼田下り 普	420	420
20.08.06	V 1	ETC割引料金 沼田上り 普	380	380
20.08.07	V 1	ETC通行料金 沼田上り 普	420	420
20.08.07	V 1	ETC割引料金 沼田下り 普	380	380
20.08.11	V 1	ETC通行料金 沼田上り 普	420	420
20.08.11	V 1	ETC通行料金 沼田下り 普	420	420
20.08.13	V 1	ETC通行料金 沼田下り 普	420	420
20.08.13	V 1	ETC割引料金 沼田上り 普	380	380
20.08.17	V 1	ETC通行料金 沼田下り 普	420	420
20.08.17	V 1	ETC通行料金 沼田上り 普	420	420
20.08.21	V 1	ETC通行料金 沼田下り 普	420	420
20.08.21	V 1	ETC通行料金 沼田上り 普	420	420
20.08.24	V 1	ETC割引料金 沼田下り 普	380	380
20.08.26	V 1	ETC通行料金 沼田上り 普	420	420
20.08.26	V 1	ETC通行料金 沼田下り 普	420	420
20.08.27	V 1	ETC通行料金 沼田下り 普	420	420
20.08.27	V 1	ETC通行料金 沼田上り 普	420	420
20.08.28	V 1	ETC通行料金 沼田上り 普	420	420
20.08.28	V 1	ETC通行料金 沼田下り 普	420	420
20.08.31	V 1	ETC通行料金 沼田上り 普	420	420
20.08.31	V 1	ETC通行料金 沼田下り 普	420	420
** 合 計 **			25,102	25,102

(市民相談)

¥10,300の支出

備考

9月請求分

枚 / 1

1/14

費目 ④情報収集・広聴費

No. 160-4

DC CARD ご利用代金明細書

2020年11月23日 作印

731-3164
 広島市安佐南区伴東 7-5B-26
 谷口 佳 洋

00502125 000005 0207996#0324468
 01-502-043 0325345 731-31 001/001

お支払日 2020年12月10日
 今回ご請求合計額 9,960 円

■ご利用明細 ※ご利用番号の数字はご利用いただいたカードをあらわしています。1=本人会員 2=本人会員(Jボ払い専用カード) 3=家族会員 4=家族会員(Jボ払い専用カード)
 また、(V)はVISA、(M)はMastercard®をあらわしています。

ご利用日	ご利用番号	ご利用種別	ご利用金額	お支払金額
20.10.13V	1	ETC通行料金 沼田下り 普	420	420
20.10.13V	1	ETC通行料金 沼田上り 普	420	420
20.10.19V	1	ETC通行料金 沼田上り 普	420	420
20.10.19V	1	ETC通行料金 沼田下り 普	420	420
20.10.21V	1	ETC通行料金 沼田上り 普	420	420
20.10.21V	1	ETC割引料金 沼田下り 普	380	380
20.10.22V	1	ETC通行料金 沼田下り 普	420	420
20.10.22V	1	ETC通行料金 沼田上り 普	420	420
20.10.23V	1	ETC通行料金 沼田下り 普	420	420
20.10.23V	1	ETC通行料金 沼田上り 普	420	420
20.10.26V	1	ETC通行料金 沼田下り 普	420	420
20.10.26V	1	ETC通行料金 沼田上り 普	420	420
20.10.28V	1	ETC通行料金 沼田下り 普	420	420
20.10.28V	1	ETC通行料金 沼田上り 普	420	420
20.10.29V	1	ETC通行料金 沼田下り 普	420	420
20.10.29V	1	ETC通行料金 沼田上り 普	420	420
20.10.30V	1	ETC通行料金 沼田上り 普	420	420
20.10.30V	1	ETC通行料金 沼田下り 普	420	420
20.10.31V	1	ETC通行料金 沼田上り 普	420	420
20.10.31V	1	ETC割引料金 沼田下り 普	380	380
** 合 計 **			9,960	9,960

(市民相談)

¥ 83.20 のみ返す

備考

11月請求分

枚 / —

費目 ④情報収集・広聴費

No. 160-5

DC CARD ご利用代金明細書

2020年12月24日付

731-3164
広島市安佐南区伴東7-55-26
谷口 悠・様

01202826 000012 0237511#0362209
01-502-041 0363114 731-31 001/002

会社名 ひろぎんカードサービス株式会社
〒730-0022 広島市中区紙町3番9号
広島市山陽区紙町2丁目1番1号
中国郵便局 広島支店 (12) 300071号
電話番内番 082-248-5861
請求書のお届け(※) 9:00~17:00 土・日・祝・年末年始
カードの盗難・紛失(専用ダイヤル) 0120-66-4416 24時間年中無休
※ご利用の際は、ご利用のカードの裏面に記載の注意事項を必ずご確認ください。

お支払日 2021年 1月12日
今回ご請求合計額 26,240 P

■ご利用明細 *ご利用明細の数字はご利用いただいたカードをあらわしています。1=本人会員 2=本人会員(リボ払い専用カード) 3=家族会員 4=家族会員(リボ払い専用カード)
また、IVはVisa、FMはMastercardをあらわしています。

ご利用日	ご利用者	ご利用内容	新規ご利用額	今回ご請求額
20.11.04V	1	ETC通行料金 沼田上り 普	420	420
20.11.04V	1	ETC通行料金 沼田下り 普	420	420
20.11.05V	1	ETC通行料金 沼田上り 普	420	420
20.11.05V	1	ETC通行料金 沼田下り 普	420	420
20.11.05V	1	ETC通行料金 沼田下り 普	420	420
20.11.05V	1	ETC通行料金 沼田上り 普	420	420
20.11.06V	1	ETC通行料金 沼田上り 普	420	420
20.11.06V	1	ETC通行料金 沼田下り 普	420	420
20.11.09V	1	ETC通行料金 沼田下り 普	420	420
20.11.09V	1	ETC通行料金 沼田上り 普	420	420
20.11.10V	1	ETC通行料金 沼田上り 普	420	420
20.11.10V	1	ETC通行料金 沼田下り 普	420	420
20.11.11V	1	ETC通行料金 沼田下り 普	420	420
20.11.11V	1	ETC通行料金 沼田上り 普	420	420
20.11.12V	1	ETC通行料金 沼田上り 普	420	420
20.11.13V	1	ETC通行料金 沼田上り 普	420	420
20.11.13V	1	ETC通行料金 沼田下り 普	420	420
20.11.16V	1	ETC通行料金 沼田下り 普	420	420
20.11.16V	1	ETC通行料金 沼田上り 普	420	420
20.11.17V	1	ETC通行料金 沼田下り 普	420	420
20.11.17V	1	ETC通行料金 沼田上り 普	420	420
20.11.18V	1	ETC通行料金 沼田上り 普	420	420
20.11.18V	1	ETC通行料金 沼田下り 普	420	420
20.11.19V	1	ETC通行料金 沼田上り 普	420	420
20.11.19V	1	ETC通行料金 沼田下り 普	420	420
20.11.23V	1	E超過通行料 広島北 普	160	160
20.11.24V	1	ETC通行料金 沼田上り 普	420	420
20.11.25V	1	ETC通行料金 沼田下り 普	420	420
20.11.25V	1	ETC通行料金 沼田上り 普	420	420
20.11.26V	1	ETC通行料金 沼田上り 普	420	420
20.11.26V	1	ETC通行料金 沼田下り 普	420	420
20.11.27V	1	ETC通行料金 沼田下り 普	420	420
20.11.27V	1	ETC通行料金 沼田上り 普	420	420
20.11.30V	1	ETC通行料金 沼田下り 普	420	420
20.11.30V	1	ETC通行料金 沼田上り 普	420	420
** 合 計 **			26,240	26,240

(市民相談)

¥14,440のみ支出

備考 12月請求分 枚 / 1

費 目 ④情報収集・広聴費	No. 161
---------------	---------

料金領収証 RECEIPT FOR SERVICES

2020年 6月ご請求分 (5月利用分)

ご請求先氏名
谷口 修 様

下記ご利用料金を 6月 25日口座振替により
領収いたしました。

印紙税申告納
付につき新宿
税務署承認済

KDDI株式会社
〒163-8003 東京都新宿区西新宿2丁目32番2号 KDDIビル

ご請求コード CUSTOMER CODE	XXXXXXXXXX
領 収 金 額 AMOUNT RECEIVED	5,693円
うち消費税等 TAX	348円
金融機関名 FINANCIAL INSTITUTION	*****
支 店 名 BRANCH	*****
口 座 番 号 ACCOUNT NUMBER	*****

携帯
6月 ¥5693

料金領収証 RECEIPT FOR SERVICES

2020年 7月ご請求分 (6月利用分)

ご請求先氏名
谷口 修 様

下記ご利用料金を 7月 27日口座振替により
領収いたしました。

印紙税申告納
付につき新宿
税務署承認済

KDDI株式会社
〒163-8003 東京都新宿区西新宿2丁目32番2号 KDDIビル

ご請求コード CUSTOMER CODE	XXXXXXXXXX
領 収 金 額 AMOUNT RECEIVED	5,813円
うち消費税等 TAX	359円
金融機関名 FINANCIAL INSTITUTION	*****
支 店 名 BRANCH	*****
口 座 番 号 ACCOUNT NUMBER	*****

7月 ¥5813

料金領収証 RECEIPT FOR SERVICES

2020年 8月ご請求分 (7月利用分)

ご請求先氏名
谷口 修 様

下記ご利用料金を 8月 25日口座振替により
領収いたしました。

印紙税申告納
付につき新宿
税務署承認済

KDDI株式会社
〒163-8003 東京都新宿区西新宿2丁目32番2号 KDDIビル

ご請求コード CUSTOMER CODE	XXXXXXXXXX
領 収 金 額 AMOUNT RECEIVED	5,742円
うち消費税等 TAX	353円
金融機関名 FINANCIAL INSTITUTION	*****
支 店 名 BRANCH	*****
口 座 番 号 ACCOUNT NUMBER	*****

8月 ¥5742

6ax
35006

3枚 / 17248

1/14

費 目 ④情報収集・広聴費

No. 162

料金領収証 RECEIPT FOR SERVICES

2020年 9月ご請求分 (8月利用分)

ご請求先氏名
谷口 修 様

下記ご利用料金を 9月25日口座振替により
領収いたしました。

印紙税申告納
付につき新宿
税務署承認済

KDDI株式会社
〒163-8003 東京都新宿区西新宿1丁目9-2 KDDIビル

ご請求コード CUSTOMER CODE

領 収 金 額 AMOUNT RECEIVED 6,199円

うち消費税等 TAX 394円

金融機関名 FINANCIAL INSTITUTION *****

支 店 名 BRANCH *****

口 座 番 号 ACCOUNT NUMBER *****

携帯

9月 ¥6199

料金領収証 RECEIPT FOR SERVICES

2020年 10月ご請求分 (9月利用分)

ご請求先氏名
谷口 修 様

下記ご利用料金を 10月26日口座振替により
領収いたしました。

印紙税申告納
付につき新宿
税務署承認済

KDDI株式会社
〒163-8003 東京都新宿区西新宿1丁目9-2 KDDIビル

ご請求コード CUSTOMER CODE

領 収 金 額 AMOUNT RECEIVED 5,829円

うち消費税等 TAX 361円

金融機関名 FINANCIAL INSTITUTION *****

支 店 名 BRANCH *****

口 座 番 号 ACCOUNT NUMBER *****

10月 ¥5829

料金領収証 RECEIPT FOR SERVICES

2020年 11月ご請求分 (10月利用分)

ご請求先氏名
谷口 修 様

下記ご利用料金を 11月25日口座振替により
領収いたしました。

印紙税申告納
付につき新宿
税務署承認済

KDDI株式会社
〒163-8003 東京都新宿区西新宿1丁目9-2 KDDIビル

ご請求コード CUSTOMER CODE

領 収 金 額 AMOUNT RECEIVED 5,730円

うち消費税等 TAX 352円

金融機関名 FINANCIAL INSTITUTION *****

支 店 名 BRANCH *****

口 座 番 号 ACCOUNT NUMBER *****

11月 ¥5730

3 枚 / 17,758

1/14

費目	④情報収集・広聴費	No. 164
----	-----------	---------

領収証

毎度ご乗車ありがとうございます。

車両番号 1271号

2020年12月28日

乗車料金 **¥660円**

立替金 **円**

上記の通り正に領収致しました。

広島県個人タクシー協同組合

鹿島タクシー

広島市南区東雲3丁目15-20
TEL (082) 283-3511

皆実町 — 宇品神田
地域対応

領収書

2021年01月03日 -004

メーター運賃 ¥580円

合計 ¥580円

現金支払 ¥580円

車両番号 0217

毎度ご乗車ありがとうございます。

広島近鉄タクシー株式会社

広島市南区皆実町2-7-19

無線室 082-253-2231

事務所 082-253-2235

皆実町 — 宇品御幸

地域対応

領収書

No. 4132

日付 2021年01月09日

車番 000311 0000

基本運賃 ¥820円

合計 ¥820円

上記の様に領収致しました
毎度ご乗車ありがとうございます。

有限会社 ドリーム交通

広島市南区楠那町8番22号

TEL 082-251-4911 **事務所**

皆実町 — 御幸

宇品東 — 皆実町

事務所対応

備考

元田賢治

973-

3枚 / 2060

政務活動費領収書等添付用紙

費目 ④情報収集・広聴費 No. 165

請求書

令和03年01月10日締 登録番号 [REDACTED]

〒734-0007
 広島市南区皆実町5丁目14番1号
 1402

〒730-0029 広島市南区川町2-10 1/1 頁

タクシー協同株式会社
 代表取締役 佐村 光治



TEL 243-2552 FAX 243-2547

元田賢治事務所 様

(1)

振込手数料を要する時は 振込人様負担 でお願います

下記の通りご請求申し上げます。

前回残高	ご入金額	繰越残高	今回ご利用金額	ご請求金額	事務手数料	引落金額	ご利用枚数
8,000	8,000	0	6,380	6,380			7

券番	金額	金額(手書)	乗車日	ご乗車氏名	乗車区間(手書)	外-会社	車号	備考
313537367	820	¥0820	02年12月14日	元田	皆実町~国府	広三	1112	
313537369	1,140	¥1140	2年12月16日	元田	八丁~品神	福助	0336	
313537370	820	¥0820	2年12月29日	元田	皆実町~国府	百島	1206	
313537371	820	¥0820	3年1月8日	元田	皆実町~国府	広島近鉄	203	
313537372	820	¥0820	3年1月8日	元田	皆実町~国府	広島近鉄	203	
313537373	820	¥0820	3年1月9日	元田	皆実町~品神	広島近鉄	204	

ひろぎんキャッシュサービス
ご利用明細票
 毎度ご利用いただきありがとうございます。

広島銀行

お取引区分 振込 振込日 03-01-15 時間 13:28 取扱店番 機番 04881
 銀行番号 0169 口座番号 [REDACTED] 00
 お取引金額 ¥6,380
 お取引 万円 五千円 二千円 千円 硬貨
 現金内訳 * * * * * * * * * *
 残高 * * * * *
 お取扱番号 0137 コード [REDACTED] 手数料 ¥110 おつり [REDACTED] 備考 [REDACTED]
 (お振込明細・ご案内)

12/4 皆実町-国府 控室業務
 12/6 八丁-品神 朝内対応
 12/9 皆実町-国府 控室業務
 1/4 皆実町-国府 控室業務
 1/8 皆実町-国府 控室業務
 1/9 皆実町-品神 地域対応

¥5240のみ支払

(お受取人)
 広島銀行 支店
 大手町支店 616796
 普通 616796
 タクシー協同チケット(株) 代表
 取締役 佐村 光治様
 (ご依頼人)
 エトク クソツ 様
 電話番号*****

為替通番1008
 ◎お取引金額をご確認ください。
 ◎裏面に、御注意がありますのでご覧ください。

合計金額	6,380	合計枚数	7	誤取不可数	0
------	-------	------	---	-------	---

5240 + 110 = 5350

備考
 7/7 - (税同40円) 1枚 / 5350
 1/15

No. 166

費目 ④情報収集・広聴費



ひろぎんキャッシュサービス
ご利用明細票

毎度ご利用いただきありがとうございます。

お取引区分	お取扱日	時間	取扱店番	機番
振込	03-01-12	1237	00987	
銀行番号	お取引店番	口座番号		
0169	1-*****	00		
お取引金額		¥2,460		
お取引	万円	五千円	二千円	千円
現金内訳	*	*	*	*
残高				***
お取扱番号	コード	手数料	おつり	備考
0139		¥110		

(お振込明細・ご案内)

(お受取人)
 広島市南区皆実町5丁目6-18 永井ビル3
 広島市議会議員 元田賢治 様
 (お受取人)
 広島市南区都路1-24
 広島市議会議員 元田賢治 様
 (お受取人)
 広島市南区都路1-24
 広島市議会議員 元田賢治 様
 (お受取人)
 広島市南区都路1-24
 広島市議会議員 元田賢治 様

電話番号*****

為替通番1022

●お取引金額をご確認ください。
 ●裏面に、御注意がありますのでご覧ください。

会長 網野 聡

振込手数料は貴社にてお支払ください

2460 + 110 = 2570

支払期限までにお振り込み下さい
 令和3年1月5日
 支払期限 1月25日

内 訳

契約乗車券登録番号	
枚数	3枚

添付乗車券の通り御請求申し上げます
 令和3年1月7日

請求書

¥2,460-

〒734-0007
 広島市南区皆実町5丁目6-18 永井ビル3
 F
 広島市議会議員 元田賢治 様

〒732-0827
 広島市南区稻荷町1-24
 TEL: 082-262-1414 FAX: 082-262-1416
 都市タクシーサービスセンター

整理No. 295

日付	行先・交通機関乗車区間	政務調査目的・分野	備考
12月21日	皆実町 → 国府町		控室
12月30日	皆実町 → 宇品	コト通の件について	地域対策
12月30日	宇品 → 皆実町		事務所

備考

972-1(都市)

1枚 / 2570

1/15

No. 166 - 1

費目 ④情報収集・広聴費

都市タクシー加盟

N5 **タクシー共通乗車券** P.5

令和 2 年 12 月 21 日
(料金の訂正は認めません)

氏名 元田 隆夫

区間 自 至 宮元所 片道 待時間
至 宮元所 往 復

料金 0820 円 車番 311

TAXI

都市タクシーサービスセンター
広島市南区福荷町1-24 新見ビル202 TEL(262)1414

都市タクシー加盟

N5 **タクシー共通乗車券** P.7

令和 2 年 12 月 20 日
(料金の訂正は認めません)

氏名 元田 隆夫

区間 自 至 宮元所 片道 待時間
至 宮元所 往 復

料金 0820 円 車番 87-89

TAXI ドリーム交通 820

都市タクシーサービスセンター
広島市南区福荷町1-24 新見ビル202 TEL(262)1414

都市タクシー加盟

N5 **タクシー共通乗車券** P.6

令和 2 年 12 月 30 日
(料金の訂正は認めません)

氏名 元田 隆夫

区間 自 至 宮元所 片道 待時間
至 宮元所 往 復

料金 0820 円 車番 8467

TAXI ドリーム交通 820

都市タクシーサービスセンター
広島市南区福荷町1-24 新見ビル202 TEL(262)1414

備考

枚 / 一

No. 167

費目 ④情報収集・広聴費



ひろぎんキャッシュサービス
ご利用明細票

毎度ご利用いただきありがとうございます。

お取引区分	振込	お取扱日	02-12-09	時間	08:45	取扱店番	00987
銀行番号	0169	お取引店番	1-*****	口座番号	00		
お取引金額		¥5,090					
お取引	万円	五千円	二千円	千円	硬	貨	
現金内訳	*	*	*	*	*	*	*
残高							**
お取引番号	0001	コード		手数料	おつり	備考	
		¥110					

(お振込明細・ご案内)
 (お受取人)
 広島銀行 営業部
 本店 601331
 広島市 タクシーサービスセンター 会
 長 野 聡 様
 (ご依頼人)
 モトタ ケンジ 様
 電話番号 *****

為替通番1002
 ●お取引金額をご確認ください。
 ●裏面に、御注意がありますのでご覧ください。

野 聡

手数料は貴社にてお支払ください

契約乗車券登録番号	
枚数	6枚

支払期限までにお振り込み下さい

令和2年12月5日

支払期限 12月25日

添付乗車券の通り御請求申し上げます

¥5,090-

令和2年12月7日

請求書

〒734-0007
 広島市南区皆実町5丁目6-18 永井ビル3F
 広島市市議会議員 元田賢治 様

〒732-0827
 広島市南区稲荷町1-24
 TEL:082-262-1414 FAX:082-262-1416
 都市タクシーサービスセンター

整理No. 334

5090 + 110 = 5200

11月利用分

備考

都市タクシー

1枚 / 5,200

1/2