

費目

⑨人件費

川口 茂博

No. 51

領 収 証

川口茂博事務所様 R2年8月17日

★ ¥29,480

但 7月分給与とL2@880×33.5h
上記正に領収いたしました

内 訳

税抜金額

消費税額等(%)

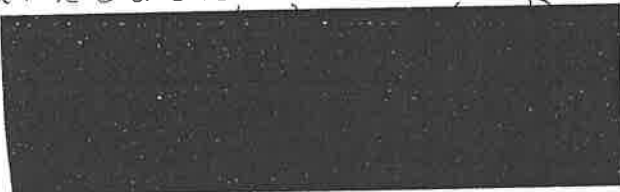

7月分給与 待遇. 資料作成. 資料整理

$$29,480 \times \frac{1}{2} = 14,740$$

備考

✓14,740

政務活動費領収書等添付用紙

費目	⑨人件費	川口 茂博	No. 52
----	------	-------	--------

納付書・領収証書

(労働保険) (国庫金)

※取扱庁名 広島労働局 ※取扱庁番号 00075541 徴収助定 0847 保険料収入及び一般拠出金収入 6118 労働保険特別会計 0847 厚生労働省 6118 ※令和 02 年度

労働保険番号	都道府県	所管	管轄	基幹番号	枝番号	※CD	※証券受領
	5	4	1	0	1	5	全部

翌年度5月1日以降 現年度歳入組入

※会計年度(元号:令和は9) ※徴収年度(元号:平成は7、令和は9)

元号 9 - 年度 2 元号 9 - 年度 2

内訳	労働保険料	十	億	千	百	十	万	千	百	十	円
											¥1371
訳	一般拠出金	十	億	千	百	十	万	千	百	十	円
											¥9
納付額(合計額)		十	億	千	百	十	万	千	百	十	円
											¥1380

納付の目的

1. 令和 2 年度 1 期 (全期又は1期)

2. 平成 1 年度 確定

※取納区分 52 ※認決区分 52 ※内証券受領 100 円

(住所) 〒735-0033 広島市 安芸区 矢野東 5-1-15 クスノキビル2F

(氏名) 川口 茂博 事務所 川口 茂博 殿

34101 XXXXXXXXXX 0001030 E

あて先 〒730-8533 広島市中区上八丁堀3-20 広島合同庁舎第2号館 広島労働局

労働保険特別会計歳入徴収官

上記の合計額を領収しました。

領収日付印

(納付者渡し)

納付の場所 日本銀行(本店・支店・代理店又は歳入代理店)、所轄都道府県労働局、所轄労働基準監督署

労災保険 令和2年度分

1.380 × 1/2 = 690

備考

1/690

8/25

費目

⑨人件費

豊島 岩白

No. 53



ひろぎんキャッシュサービス
ご利用明細票

毎度ご利用いただきありがとうございます。

お取引区分	お取扱日	時間	取扱店番	振込
	02-08-25	1037	04879	
銀行番号	お取引店番	口座番号		
0169		-*****	00	
お取引金額			¥178,264	
お取引	万円	五千円	二千円	千円
現金内訳	*	*	*	*
残高			***	
お取扱番号	コード	手数料	おつり	備考
0084				

(お振込明細・ご案内)

(お受取人)
 普通 様

(ご依頼人)
 トヨタ カンパニー様

電話番号*****

為替通番1024

※お取引金額をご確認ください。
 ※裏面に、御注意がありますのでご覧ください。

8月分 給与 168,604円 交通費 9,660円

業務内容:資料作成・資料整理

備考

1/178,264

8/25

No. 54

費目 ⑨ 人件費

納入告知書 納付書・領収証書

国庫金 厚生保険

年度 2 年金特別会計 内閣府及び厚生労働省所管 取扱い番号 00064743

厚生労働省年金局 (広島県)



納付目的年月 令和 2年 7月分
納付期限 令和 2年 8月31日
上記のとおり納付してください。

健康保険料	132868
厚生年金保険料	206058
子ども・子育て支援給付金	4053

健康保険料	132868
厚生年金保険料	206058
子ども・子育て支援給付金	4053

子ども・子育て支援給付金	4053
--------------	------

事業所整理記号 77C12サ 事業所番号 01569

うち証券受領 円

証券受領 全部 一部

千	百	十	百	十	千	百	十	百	十	百	十	百
				3	4	2	9	7	9			

納付目的 健康保険料 厚生年金保険料 子ども・子育て給付金 令和 2年度 内閣府及び厚生労働省所管 年金特別会計

収付振替口座番号 00500 納付番号 保証番号

730-8586 広島市 中区 国泰寺町 1-6-34

納付場所 日本銀行本店、支店、代理店、成人代理店又は日本年金機構 広島東 年金事務所 広島市内に住所を有する場合は、届出住所の郵便番号を記載してください。届出住所がない場合は、届出住所のない住所を記載してください。届出住所がない場合は、届出住所のない住所を記載してください。

広島市議会 自由民主党・市民クラブ 2643 77-C12サ 01569 090207



上記の合計額を領収しました。(領収日付印) 納付書 2025.08.25

年金事務所以外で、日本年金機構の職員がこの領収証書にサインすることはありません。この納入告知書(納付書)はEasy(ペイジー)対応のATM、インターネットバンキング等を利用して納付することができます。

翌年度5月1日以降現年度歳入組入

社会保険料 7月分 342,979円の55 専業主婦負担分

備考

$(132,868 + 206,058) \times \frac{1}{2} + 4,053 = 173,516$

1 / 173,516

8/25

費目	⑨人件費	佐々木 壽吉	No. 55
----	------	--------	--------



ひろぎんキャッシュサービス

ご利用明細票

毎度ご利用いただきありがとうございます。

お取引区分	お取扱日	時間	取扱店番	振込
振込	02-08-31	1054	04881	
銀行番号	お取引店番	口座番号		
0169	1-*****	01		
お取引金額			¥87,300	
お取引	万円	五千円	二千円	千円
現金内訳	*	*	*	*
残高				***
お取扱番号	コード	手数料	おつり	備考
0096		¥220		

(お振込明細・ご案内)

(お受取人)
 普通 様
 (ご依頼人)
 ササキ リキ子様
 電話番号*****
 為替通番1011

※お取引金額をご確認ください。
 ※裏面に、御注意がありますのでご覧ください。

接遇. 電話対応. 資料整理. 資料作成

@ 900 × 97h = 87,300

備考	8月分給与	1 / 87,520
	87,300 + (4) 220 = 87,520	

政務活動費領収書等添付用紙

費目

⑨人件費

水野 考

No.

56

領収 ¥16,620

R2年7月1日

名前

住所

R2年6月分給与として

〒731-0137
 広島市安佐南区山本4丁目27-11
 水野考事務所

6月分 給与	1,000円 ×	15時間 =	15,000円
6月分 交通費	540円 ×	3日 =	1,620円
合計			16,620円の内

政務活動時間 12 時間 、 その他活動時間 3 時間

$16,620 \text{円} \times \frac{12}{15} = 13,296 \text{円のみ支出}$

・業務内容: 接遇・資料整理

備考

1/ 13,296

9/2

費目

⑨人件費

No. 57

領収証

山路英男政務調査事務所 様

¥54,873-

但 R2年 8月分 事務員給与として

入金日 R2年 9月 1日上記正に領収いたしました

@871円×63h=54,873円

業務内容: 接遇, 地域要望聞き取り, 整理他

備考

1/54,873

9/3

費目

⑨人件費

木戸 経康

No.

58

領 収 証

令和2年9月7日

木戸経康事務所 様

¥75,680

但し 令和2年8月分給料として

8 月分 給与

時給 880円 × 86 時間

75,680 円 × 1/2 = 37,840 円

業務内容: 接遇・資料作成・資料整理

備考

1/ 37,840

9/7

政務活動費領収書等添付用紙

費目	⑨人件費	八條 範彦	No. 59
----	------	-------	--------

領収証 八條のりひに 様 No. _____

金額	7	8	2	0	0	0	-
----	---	---	---	---	---	---	---

但 事務整理他
 令和2年7月31日 上記正に領収いたしました
 内訳
 現金
 小切手 /
 手形 /
 消費税額等(%)



収入印紙

GR1616

@ 1000 × 82h × 1/2 = 41,000

領収証 八條のりひに 様 No. _____

金額	7	8	6	0	0	0	-
----	---	---	---	---	---	---	---

但 事務整理他
 令和2年8月31日 上記正に領収いたしました
 内訳
 現金
 小切手 /
 手形 /
 消費税額等(%)



入印紙

GR1616

@ 1,000 × 86h × 1/2 = 43,000

備考 7.8月分給与 2 / 84,000

No. 60

費目

⑨ 人件費

領収証

令和2年9月10日

海徳裕志様

¥ 80,100.-

但 8月分給料として(1H900円)
上記正に領収いたしました



$80,100 \times \frac{1}{2} = 40,050$

89h x @ 900円

領収証

令和2年9月10日

海徳裕志様

¥ 3,000.-

但 8月分給料として(交通費1日200円)
上記正に領収いたしました



$3,000 \times \frac{1}{2} = 1,500$

15日 x @ 200円

備考

8月分給料・交通費

業務内容: 接遇, 資料作成, 資料整理

2 / 41,550

9/16

No. 61

費目

⑨ 人件費

納付書・領収証書

労働保険

国庫金

労働保険特別会計 厚生労働省 0847 6118 ※令和 02 年度

※取扱行名 広島労働局 ※取扱行番号 00075541 ※取納区分 4 ※証券受領 一部

都道府県 所管 基幹番号 枝番号 ※年度 令和 2 年度 現年度歳入組入

※会社年度(元号：令和は9) (元号：平成は7、令和は9)

※取納区分 02 ※認区分 0

※内証券受領

納付の目的
1. 令和 年度 賦課 1
2. 平成 年度 確定 31

(住所) 〒731-0103 広島市 安佐南区 緑井 3-4-1
(氏名) 海徳裕志 裕志 事務所

04107 0021849 E 殿

納付の場所 日本銀行(本店・支店・代理店又は歳入代理店)、所轄都道府県労働局、所轄労働基準監督署

内	労働保険料	十	十	十	十	十	十	十	十	円
										40
内	一般拠出金	十	十	十	十	十	十	十	十	円
										5
	納付額(合計額)	十	十	十	十	十	十	十	十	円
										45

上記の合計額を領収しました。
領収日付印
2.8.27 51405
あて先 〒730-0538 広島市中区上八丁堀6-30 広島合同庁舎第2号館 広島労働局 (納付者渡し)

労働保険料 令和2年度分

備考

12.245月の55

事務所負担分

$9,077 \times \frac{1}{2} = 4,538$

1 / 4,538

9/16

費目

⑨ 人件費

中本 弘

No.

62

領 収 証

中本 弘様 令和2年 9 月 18 日

★ 161,289-

但 9月分 給与・交通費
上記正に領収いたしました

内 訳

税抜金額

消費税額等(%)

コクヨ ウケ-1048

月分給与 150,000+交通費 11,289 円

業務内容: 接遇・資料作成・資料整理

$161,289 \times 1/2 = 80,644$

備考

1/80,644

9/18

費目

⑨人件費

自由民主党・市民クラブ

No. 63

領収証

自由民主党・市民クラブ様 R2年 9月 18日

¥ 21,212 -

但 9月分交通費として
上記正に領収いたしました

内訳

税抜金額

消費税額等 (%)

領収証

自民党・市民クラブ様 R2年 9月 18日

¥ 7,181 -

但 9月分交通費として
上記正に領収いたしました

内訳

税抜金額

消費税額等 (%)

領収証

自由民主党・市民クラブ様 R2年 9月 18日

¥ 21,212 -

但 9月分交通費として
上記正に領収いたしました

3/49,605

内訳

税抜金額

消費税額等 (%)

9/18

政務活動費領収書等添付用紙

費目	⑨人件費	中本 弘	No. 64
----	------	------	--------

保険料納入告知額・領収済額通知書

13597

あなたの本月分保険料額は下記のとおりです。

なお、納入告知書を指定の金融機関に送付しましたから、指定振替日（納付期限）前日までに口座残高の確認をお願いします。

下記の金額を指定の金融機関から口座振替により受領しました。

事業所整理記号	08ナハミ	事業所番号	08351
納付目的年月	令和 2年 7月	納付期限	令和 2年 8月 31日
健康勘定	厚生年金勘定	子ども・子育て支援勘定	
健康保険料	厚生年金保険料	子ども・子育て拠出金	
	38,350	59,475	1,170
合計額	¥98,995 円		

令和 2年 6月分 保険料	領収日	令和 2年 7月 31日
健康勘定	厚生年金勘定	子ども・子育て支援勘定
健康保険料	厚生年金保険料	子ども・子育て拠出金
	18,880	29,280
合計額	¥48,736 円	

令和 2年 8月 20日



納入徴収官

厚生労働省年金局事業管理課長
（日本年金機構
広島東

年金事務所）

732-0806 広島市 南区 西荒神町
1-8

中本弘政務調査事務所 中本弘

様

02/02 11230549

（裏面へつづく）

社会保険6月分
 $(18.880 + 29.280) \times \frac{1}{2} + 576 = 24.656$
 $24.656 \times \frac{1}{2} = 12.328$

備考

1/12.328

費目

⑨ 人件費

納入告知書 納付書・領収証書

厚生保険

国庫金

納付目的 健康保険料 厚生年金保険料 子ども子育て給付金	令和 2年度 内閣府及び厚生労働省が普 年金特別会計
納付金額 子ども・子育て支援勘定 子ども・子育て拠出金 1980円	令和 2年度 内閣府及び厚生労働省が普 年金特別会計
厚生年金勘定 厚生年金保険料 100650円	令和 2年度 内閣府及び厚生労働省が普 年金特別会計
健康保険料 健康保険料 64900円	令和 2年度 内閣府及び厚生労働省が普 年金特別会計
事業所管理記号 77711サ	事業所番号 01569
納付年月 令和 2年 8月分	納付期限 令和 2年 9月30日 右記のとおり納付してください。
納付所 令和 2年 9月18日	納付所 令和 2年 9月18日
取納票番号 00500	納付番号 [Redacted]
納付場所 広島東 年金事務所 （健康保険法第181条、同法附則第9条、同法附則第17条の14、子ども・子育て支援法第73条）	納付場所 730-8586 広島市 中区 国泰寺町 1-6-34 広島市議会 自由民主党・市民クラブ 2643 77-111サ 01569 090208
納入徴収官	管理課 藤原 様
上記の合計額を領収しました。 (領収書印)	上記の合計額を領収しました。 (領収書印)

取扱庁名

厚生労働省 年金局 (広島東)

取扱庁番号

00064743

内閣府及び厚生労働省

6375

年金特別会計

0343

年度

2

社会保険料 8月分

167,530円の55

備考

専業主婦担当分

84,755円 支出

1 / 84,755

9/24

翌年度5月1日以降現年度歳入組入

年単位事務所の窓口以外で、日本年金機構の職員がこの領収証書により領収することはありません。
この納入告知書(納付書)はPay-easy(ペイジー)対応のATM、インターネットバンキング等を利用して納付することができます。

政務活動費領収書等添付用紙

費目	⑨人件費	豊島 岩白	No. 66
----	------	-------	--------



ひろぎんキャッシュサービス

ご利用明細票

毎度ご利用いただきありがとうございます。

お取引区分	お取扱日	時間	取扱店番	振込
	02-09-25	10:12	04879	
銀行番号	お取引店番	口座番号		
0169		1-*****		00
お取引金額		¥178,264		
お取引	万円	五千円	二千円	千円
現金内訳	*	*	*	*
残高				***
お取扱番号	コード	手数料	おつり	備考
0054				

(お振込明細・ご案内)

(お受取人)
 普通 様
 (ご依頼人)
 トヨタ カンパニー様
 電話番号*****
 為替通番1003

※お取引金額をご確認ください。
 ※裏面に、御注意がありますのでご覧ください。

9 月分 給与 168,604 円 交通費 9,660 円

業務内容: 資料作成・資料整理

備考

1/178,264

9/25

No. 67

費目

⑨人件費

佐々木 壽吉



ひろぎんキャッシュサービス

ご利用明細票

毎度ご利用いただきありがとうございます。

お取引区分	振込	お取扱日	02-09-30	時間	13:53	取扱店番	04881
銀行番号	0169	お取引店番	1-*****	口座番号	01		
お取引金額		¥87,300					
お取引	万円	五千円	二千円	千円	硬	貨	
現金内訳	*	*	*	*	*	*	*
残高		*****					
お取扱番号	0189	コード		手数料	¥220	おつり	
(お振込明細・ご案内)							

(お受取人)
 ██████████
 普通 ██████████ 様

(ご依頼人)
 サキ シキチ様

電話番号*****

為替通番1019

◎お取引金額をご確認ください。
 ◎裏面に、御注意がありますのでご覧ください。

接遇、電話対応、資料整理、資料作成

@ 900 × 97h = 87.300

備考

9月分給与 (██████)

1 / 87.520

87.300 + ④220 = 87.520

費目	⑨ 人件費	No. 68
----	-------	--------

領 収 証

山路英男政務調査事務所 様

¥ 60,970 -

但 R2年 9月分 事務員給与として
入金日 R2年 10月 1日上記正に領収いたしました

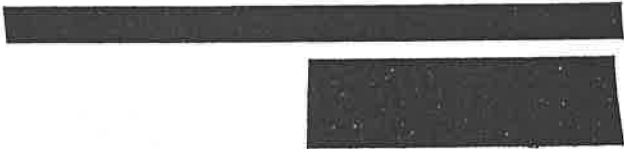

@ 871円 × 70h = 60,970

業務内容: 接遇, 地域要望聞き取り, 整理他

備考

1/ 60,970

10/

費目

⑨人件費

木戸 経康

No.

69

領 収 証

令和2年10月5日

木戸経康事務所 様

¥88,000

但し 令和2年9月分給料として

9 月分 給与

時給 880円 × 100 時間

88,000円 × 1/2 = 44,000円

業務内容: 接遇・資料作成・資料整理

備考

1/ 44,000

10/5

費目

⑨人件費

川口 茂博

No.

70

領収証

川口茂博事務所様 R2年9月16日

★ ¥25,080

但 8月份給与として
上記正に領収いたしました

内 訳

税抜金額

消費税額等(%)



8月份給与

接遇、資料作成、資料整理

$$@880 \times 28.5h = 25,080$$

$$25,080 \times \frac{1}{2} = 12,540$$

備考

1/12,540

費目

⑨ 人件費

No.

71

領 収 証

令和 2 年 10 月 9 日

海徳裕志 様

¥ 83,700.-

但 9 月分給料として (1H900円)

上記正に領収いたしました

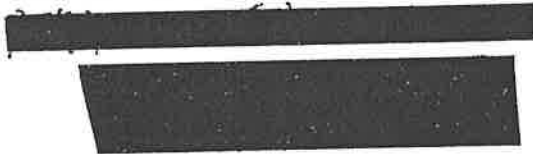

$83,700 \times \frac{1}{2} = 41,850$

93h × @ 900円

領 収 証

令和 2 年 10 月 9 日

海徳裕志 様

¥ 3,200.-

但 9 月分給料として (交通費 1日 200円)

上記正に領収いたしました

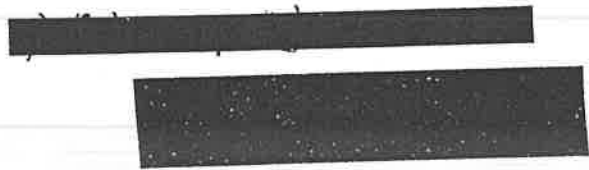

$3,200 \times \frac{1}{2} = 1,600$

16日 × @ 200

備 考

業務内容: 接遇, 資料作成, 資料整理

2 / 43,450

10/14

費目	⑨人件費	中本 弘	No. 72
----	------	------	--------

保険料納入告知額・領収済額通知書

13603

あなたの本月分保険料額は下記のとおりです。

なお、納入告知書を指定の金融機関に送付しましたから、指定振替日（納付期限）前日までに口座残高の確認をお願いします。

下記の金額を指定の金融機関から口座振替により受領しました。

事業所整理記号	08ナハミ	事業所番号	08351
納付目的年月	令和 2年 8月	納付期限	令和 2年 9月 30日
健康勘定	厚生年金勘定	子ども・子育て支援勘定	
健康保険料	厚生年金保険料	子ども・子育て拠出金	
18,880	29,280	576	
合計額	¥48,736 円		

令和 2年 7月分 保険料	領収日	令和 2年 8月 31日
健康勘定	厚生年金勘定	子ども・子育て支援勘定
健康保険料	厚生年金保険料	子ども・子育て拠出金
38,350	59,475	1,170
合計額	¥98,995 円	

令和 2年 9月 18日

入徴収官

厚生労働省年金局事業管理課長
 (日本年金機構
 広島東年金事務所)



732-0806 広島市 南区 西荒神町
1-8

中本弘政務調査事務所 中本弘

様

02/02 11230779

(裏面へつづく)

社会保険料 7月分

$$(38,350 + 59,475) \times \frac{1}{2} + 1,170 = 50,082$$

$$50,082 \times \frac{1}{2} = 25,041$$

備考

1/25,041

10/14

政務活動費領収書等添付用紙

費目	⑨人件費	山田 春男	No. 73
----	------	-------	--------

領 収 証

No. _____

山田春男 様 令和2年9月9日

★ 22000

但 8月分アルバイト料4日分
上記正に領収いたしました

内 訳

税抜金額

消費税額(%)

GR121B

コロナ感染対策と冬初め会議のついで
スポーツ観戦とコロナ対策会議
下町広域共同迎撃とメソッド教室
新年度会議とクラブスタッフ会議

$$\textcircled{1} 1,000 \times 22h \times \frac{1}{2} = 11,000$$

領 収 証

No. _____

山田春男 様 令和2年10月5日

★ 20000

但 9月分アルバイト料4日分
上記正に領収いたしました

内 訳

税抜金額

消費税額(%)

GR121B

公益館の活用とコロナ対策等
スポーツ観戦とスポーツ観戦
下町広域共同迎撃とメソッド教室
新年度会議と高次スタッフ会議

$$\textcircled{1} 1,000 \times 20h \times \frac{1}{2} = 10,000$$

備考

8.9月分給与

2/21,000

費目

⑨ 人件費

中本 弘

No.

74

領 収 証

中本 弘様 令和2年 10月 21日

★ 161,289-

但 10月分給与・交通費
上記正に領収いたしました

内 訳

税抜金額

消費税額等(%)

コクヨ ウケ-1048

10月分給与 150,000+交通費 11,289円

業務内容: 接遇・資料作成・資料整理

$161,289 \times 1/2 = 80,644$

備考

1/80,644

10/21

費目	⑨人件費	自由民主党・市民クラブ	No. 95
----	------	-------------	--------

領収証

自由民主党・市民クラブ様 R2年10月21日

¥ 21,212 -

但 10月分交通費として
上記正に領収いたしました

内訳
 税抜金額
 消費税額等 (%)



領収証

自由民主党・市民クラブ様 R2年10月21日

¥ 7,181 -

但 10月分交通費として
上記正に領収いたしました

内訳
 税抜金額
 消費税額等 (%)

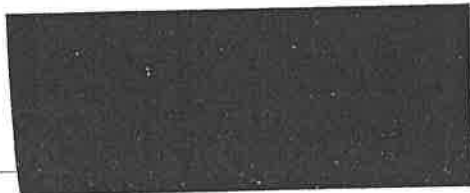

領収証

自由民主党・市民クラブ様 R2年10月21日

¥ 21,212 -

但 10月分交通費として
上記正に領収いたしました

内訳
 税抜金額
 消費税額等 (%)



3 / 49, 605

10 / 21

政務活動費領収書等添付用紙

費目	⑨人件費	豊島 岩白	No. 76
----	------	-------	--------



ひろぎんキャッシュサービス
ご利用明細票

毎度ご利用いただきありがとうございます。

お取引区分	お取扱日	時間	取扱店番	機番
振込	02-10-23		1008	04879
銀行番号	お取引店番	口座番号		
0169	1-*****	00		
お取引金額			¥178,264	
お取引	万円	五千円	二千円	千円
現金内訳	*	*	*	*
残高			***	
お取扱番号	コード	手数料	おつり	備考
0044				

(お振込明細・ご案内)

(お受取人)
 普通
 様

(ご依頼人)
 トヨタマカソハク様

電話番号*****

為替通番1005

※お取引金額をご確認ください。
 ※裏面に、御注意がありますのでご覧ください。

10月分 給与 168,604円 交通費 9,660円

業務内容:資料作成・資料整理

備考

1/178,264

10/23

費 目	⑨人件費	佐々木 壽吉	No. 78
-----	------	--------	--------



ひろぎんキャッシュサービス
ご利用明細票

毎度ご利用いただきありがとうございます。

お取引区分	お取扱日	時間	取扱店番	振込
振込	102-10-30	1108	04881	
銀行番号	お取引店番	口座番号		
0169	1-*****	01		
お取引金額		¥95,400		
お取引	万円	五千円	二千円	千円
現金内訳	*	*	*	*
残高				***
お取扱番号	コード	手数料	おつり	備考
0086		¥220		

(お振込明細・ご案内)

(お受取人)
 普通 様
 (ご依頼人)
 ササキ ツ 1キチ様
 電話番号*****
 為替通番1016

●お取引金額をご確認ください。
 ●裏面に、御注意がありますのでご覧ください。

接遇、電話対応、資料整理、資料作成
 @900× 106 h = 95,400

備考 10月分給与 (水野) 1/95,620
 95,400 + 手数料 220 = 95,620

10/30

費目

⑨ 人件費

No. 79

領収証

山路英男政務調査事務所 様

¥ 67,067 -

但 R2年 10月分 事務員給与として

入金日 R2年 11月 2日上記正に領収いたしました

[Redacted]

[Redacted]

@ 871円 × 77時間 = 67,067円

業務内容: 接遇, 地域要望聞き取り, 整理他

備考

1/67,067

11/6

費目

⑨人件費

木戸 経康

No.

80

領 収 証

令和2年11月5日

木戸経康事務所 様

¥96,800

但し 令和2年10月分給料として

10 月分 給与

時給 880円 × 110時間
96,800円 × 1/2 = 48,400 円

業務内容: 接遇・資料作成・資料整理

備考

1/48,400

11/9

政務活動費領収書等添付用紙

費目	⑨人件費	水野 考	No. 81
----	------	------	--------

R2年7月1日

領収 ¥4,500

名前

住所

〒731-0137
広島市安佐南区山本4丁目27-11
水野考事務所

6月分 プリバット
1000円 × 4.5h

R2年8月1日

領収 ¥6,000

名前

住所

〒731-0137
広島市安佐南区山本4丁目27-11
水野考事務所

7月分 プリバット
1000円 × 6h

備考

業務内容：資料整理

2 / 10.500
" / 0

政務活動費領収書等添付用紙

費目

⑨人件費

水野 考

No.

82

R2年9月1日

領収 ¥3,000

名前

住所

〒731-0137
広島市安佐南区山本4丁目27-11
水野考事務所

8月分 プリバット
1000円 × 3h

R2年10月1日

領収 ¥4,500

名前

住所

〒731-0137
広島市安佐南区山本4丁目27-11
水野考事務所

9月分 プリバット
1000円 × 4.5h

備考

業務内容：資料整理

2/7500
11/9

費目

⑨人件費

自由民主党・市民クラブ

健診料請求書兼領収書

様

発行日 2020年11月10日
 伝票番号 2020-02824
 ID ()

請求金額 9,769円

(うち消費税額 888円)

上記のとおり請求いたします
 2020/11/10(火)分

医療法人あかね会 中島土谷クリニック

〒730-0811
 広島県広島市中区中島町6-1

TEL 082-542-7272
 FAX 082-542-7277

明細	金額
一般健診	7,169
マンモグラフィ1方向	1,600
子宮頸がん検診	1,000

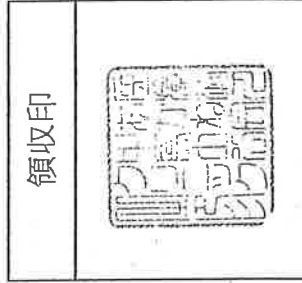

領収印の無いものは無効です

備考

健康診断料

1/9.769

1/10

費目	⑨人件費	川口 茂博	No. 84
----	------	-------	--------

領 収 証

川口茂博事務所様 R2年10月10日

★ ¥29,480

但 9月分給与代 (880 x 33.5h)
上記正に領収いたしました

$29,480 \times \frac{1}{2} = 14,740$

内 訳

税抜金額

消費税額等 (%)

領 収 証

川口茂博事務所様 R2年11月9日

★ ¥38,720

但 10月分給与代 (880 x 44h)
上記正に領収いたしました

$38,720 \times \frac{1}{2} = 19,360$

内 訳

税抜金額

消費税額等 (%)

備考

接遇、資料作成、資料整理

2 / 34,100

費目

⑨ 人件費

No. 85

領収証

令和2年11月10日

海徳裕志 様

¥ 109,350.-

但 10 月分給料として (1H900円)
上記正に領収いたしました



$109,350 \times \frac{1}{2} = 54,675$

$121.5h \times @900円$

領収証

令和2年11月10日

海徳裕志 様

¥ 4,000.-

但 10 月分給料として (交通費1日200円)
上記正に領収いたしました

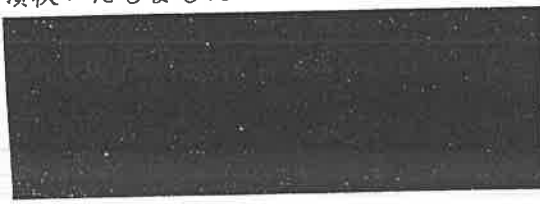

$4,000 \times \frac{1}{2} = 2,000$

$20日 \times @200円$

備考 10月分給料・交通費

業務内容: 接遇, 資料作成, 資料整理

2 / 56,675

11/17

費目	⑨人件費	中本 弘	No. 86
----	------	------	--------

保険料納入告知額・領収済額通知書

13631

あなたの本月分保険料額は下記のとおりです。

なお、納入告知書を指定の金融機関に送付しましたから、指定
 振替日（納付期限）前日までに口座残高の確認をお願いします。

下記の金額を指定の金融機関から口座振替により
 受領しました。

事業所整理記号	08ナハミ	事業所番号	08351
納付目的年月	令和 2年 9月	納付期限	令和 2年 11月 2日
健康勘定	厚生年金勘定	子ども・子育て支援勘定	
健康保険料	厚生年金保険料	子ども・子育て拠出金	
18,880	29,280	576	
合計額	¥48,736 円		

令和 2年 8月分保険料	領収日	令和 2年 9月 30日
健康勘定	厚生年金勘定	子ども・子育て支援勘定
健康保険料	厚生年金保険料	子ども・子育て拠出金
18,880	29,280	576
合計額	¥48,736 円	

令和 2年 10月 20日

記入徴収官



厚生労働省年金局事業管理課長
 (日本年金機構
 広島東 年金事務所)

732-0806 広島市 南区 西荒神町
 1-8

中本弘政務調査事務所 中本弘

様

02/02 11231295

(裏面へつづく)

社会保険料 8月分

$$(18,880 + 29,280) \times \frac{1}{2} + 576 = 24,656$$

$$24,656 \times \frac{1}{2} = 12,328$$

備考

1/12.328

11/17

費目

⑨ 人件費

中本 弘

No.

87

領 収 証

中本 弘 様 令和2年 11月 20日

★ 161,289

但 11月分 給与・交通費
上記正に領収いたしました

内 訳

税抜金額

消費税額等(%)

コクヨ ウケ-1048

11月分給与 150,000+交通費 11,289円

業務内容: 接遇・資料作成・資料整理

$161,289 \times 1/2 = 80,644$

備考

1/80,644

11/20

費目

⑨人件費

自由民主党・市民クラブ

No. 88

領収証

自由民主党・市民クラブ様 R2年 11月 20日

¥ 21,212 -

但 11月 交通費として
上記正に領収いたしました

内訳

税抜金額

消費税額等 (%)

領収証

自由民主党・市民クラブ様 R2年 11月 20日

¥ 7,181 -

但 11月分 交通費として
上記正に領収いたしました

内訳

税抜金額

消費税額等 (%)

領収証

自由民主党・市民クラブ様 R2年 11月 20日

¥ 21,212 -

但 11月 交通費として
上記正に領収いたしました

3 / 49,605

内訳

税抜金額

消費税額等 (%)

11 / 20

政務活動費領収書等添付用紙

費目

⑨人件費

豊島 岩白

No.

89



ひろぎんキャッシュサービス

ご利用明細票

毎度ご利用いただきありがとうございます。

お取引区分	お取扱日	時間	取扱店番	振込
振込	02-11-25	0957	0488	1
銀行番号	お取引店番	口座番号		
0169	1-*****	00		
お取引金額		¥178,264		
お取引	万円	五千円	二千円	千円
現金内訳	*	*	*	*
残高		***		
お取扱番号	コード	手数料	おつり	備考
0034				

(お振込明細・ご案内)

(お受取人)
 普通 様
 (ご依頼人)
 トヨタ カンパニ 様
 電話番号*****
 為替通番1004

①お取引金額をご確認ください。
 ②裏面に、御注意がありますのでご覧ください。

11月分 給与 168,604円 交通費 9,660円

業務内容:資料作成・資料整理

備考

1/178,264

費目 ⑨ 人件費

納入告知書 納付書 * 領収証書

国庫金

厚生保険

取扱い番号	00064743			取扱い行名	厚生労働省年金局(広島東)		
年度	2	年金特別会計	0343	内閣府及び厚生労働省所管			
納付目的年月	令和 2年 10月分		6375	子ども・子育て支援勘定			
納付期限	令和 2年 11月 30日		68440	子ども・子育て拠出金			
右記のとおり納付してください。							
令和 2年 11月 19日	就業所番号		01569	厚生年金拠出	2088		
77721サ	うち証券受領			厚生年金保険料	106140		
	証券受領			健康保険料	68440		
	全部			健康保険料			
	一部			健康保険料			
	合計		176,668	健康保険料			
	合計		176,668	厚生年金保険料			
	合計		176,668	子ども・子育て拠出金			
	合計		176,668	子ども・子育て支援勘定			
納付場所	広島東 年金事務所 日本銀行本店、支店、代理店、職入代理店又は日本年金機構						
取引期間番号	00500						
納付番号	[Redacted]						
証券番号	[Redacted]						
この納入告知書(納付書)は Pay-easy (ペイジー) 対応の ATM、インターネットバンキング等を利用して納付することができます。							
年金事務所窓口以外で、日本年金機構の職員がこの領収証書により領収することはありません。							

上記の合計額を領収しました。
(領収印付印)
11月25日
2.11.25
(納付者渡し)

730-8586 広島市 中区 国泰寺町
1-6-34
広島市議会
自由民主党・市民クラブ
2643 77-721サ 01569 090210

社会保険料 10月分 176,668円のうち

備考

専業主負担分 89,378円のみ支出

1 / 89,378

11/25

No. 91

費目

⑨人件費

佐々木 壽吉



ひろぎんキャッシュサービス
ご利用明細票

毎度ご利用いただきありがとうございます。

お取引区分 振込	お取扱日 02-11-30	時間 1029	取扱店番 04881
銀行番号 0169	お取引店番 1-*****	口座番号 01	
お取引金額		¥83,700	
お取引 現金内訳	万円	五千円	二千円
	*	*	*
残高	***		
お取扱番号 0091	コード	手数料 ¥220	おつり 備考

(お振込明細・ご案内)

(お受取人)
普通 様

(ご依頼人)
ササキ ユキ子様

電話番号*****

為替通番1013

- お取引金額をご確認ください。
- 裏面に、御注意がありますのでご覧ください。

接遇、電話対応、資料整理、資料作成

@900 × 93 h = 83,700

備考

11月分給与(水野)

1/83,920

83,700 + 手数料 220 = 83,920

No.

92

費目

⑨ 人件費

領収証

山路英男政務調査事務所 様

¥57,921-

但 R2年 11月分 事務員給与として

入金日 R2年 12月 1日上記正に領収いたしました

@871円 × 66.5時間 = 57,921円

業務内容: 接遇, 地域要望の聞き取り, 整理他

備考

1 / 57,921

12/1

費目

⑨人件費

木戸 経康

No.

93

領 収 証

令和2年12月7日

木戸経康事務所 様

¥83,600

但し 令和2年11月分給料として

11 月分 給与

時給 880円 × 95 時間
83,600 円 × 1/2 = 41,800 円

業務内容: 接遇・資料作成・資料整理

備考

1/ 41,800

12/7

費目

⑨ 人件費

No. 94

領収証

八条のりこ

様

No. _____

金額

¥ 840,000 -

内 訳

現金

小切手 /

手形 /

消費税額等(%)

但 事務整理他

令和2年 9月 30日 上記正に領収いたしました

人印紙

GR1616

$$@ 1,000 \text{円} \times 84 \text{h} \times \frac{1}{2} = 42,000 \text{円}$$

領収証

八条のりこ

様

No. _____

金額

¥ 860,000 -

内 訳

現金

小切手 /

手形 /

消費税額等(%)

但 事務整理他

令和2年 10月 30日 上記正に領収いたしました

収入印紙

GR1616

$$@ 1,000 \text{円} \times 86 \text{h} \times \frac{1}{2} = 43,000 \text{円}$$

備考

9. 10月分 給与

2 / 85,000

12/8

費目

⑨人件費

No. 95

領収証

八条のりこ

様

No. _____

金額

783000-

但 事務管理他

内訳

現金

小切手 /

手形 /

消費税額等(%)

令和2年11月30日 上記正に領収いたしました

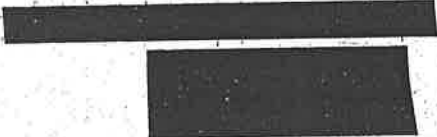

収入印紙

GR1616

$$@ 1,000 \text{ 円} \times 82 \text{ h} \times \frac{1}{2} = 41,000 \text{ 円}$$

備考

11月分給与

1 / 41,000

12/8

政務活動費領収書等添付用紙

費目

⑨人件費

豊島 岩白

No.

96



ひろぎんキャッシュサービス

ご利用明細票

毎度ご利用いただきありがとうございます。

お取引区分	お取扱日	時間	取扱店番	機番
振込	02-12-10	11	2204	881
銀行番号	お取引店番	口座番号	番号	
0169		-*****	00	
お取引金額		¥185,464		
お取引	万円	五千円	二千円	千円
現金内訳	*	*	*	*
残高				***
お取扱番号	コード	手数料	おつり	備考
0109				

(お振込明細・ご案内)

(お受取人)

普通 様

(ご依頼人)

トヨツマ カンパク様

電話番号*****

為替通番1008

※お取引金額をご確認ください。
※裏面に、御注意がありますのでご覧ください。

12月賞手

備考

1/185.464
12/10

政務活動費領収書等添付用紙

費目

⑨人件費

中本 弘

No.

97

領 収 証

中本 弘様 令和2年 12月 10日

★ 165,000-

但

上記正に領収いたしました

内 訳

税抜金額

消費税額等(%)

コクヨ ウケ-104B

備考

12月賞与

$$165,000 \times \frac{1}{2} = 82,500$$

1/82,500

12/10

費目

⑨人件費

No. 98

領収証

令和2年12月10日

海徳裕志様

¥ 90,900.-

但 11 月分給料として (1H900円)
上記正に領収いたしました



11月分給料

$90,900 \times \frac{1}{2} = 45,450$

101時間

領収証

令和2年12月10日

海徳裕志様

¥ 3,400.-

但 11 月分給料として (交通費1日200円)
上記正に領収いたしました

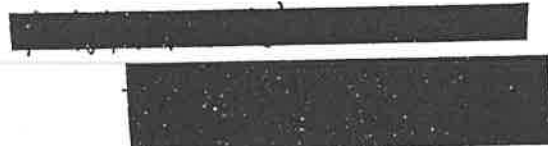

11月分交通費

$3,400 \times \frac{1}{2} = 1,700$

17日分

備考

業務内容: 接遇, 資料作成, 資料整理

2/47,150

12/11

費目

⑨人件費

No.

99

領 収 証

令和2年12月10日

海徳、裕志 様

¥ 30,000.-

但 賞与として
上記正に領収いたしました

12月賞与

$$30,000 \times \frac{1}{2} = 15,000$$

備考

1/15,000

12/11

費目

⑨人件費

川口 茂博

No.

100

領 収 証

川口茂博事務所様 R2年12月14日

★ ¥43,120

但R2.11月分給料として、
上記正に領収いたしました

内 訳

税抜金額

消費税額等(%)

880円 × 49時間

$$43,120 \times \frac{1}{2} = 21,560$$

業務内容：接遇，資料作成，資料整理

備考

✓21,560

12/17