

費 目	調査研究費	No. /
-----	-------	-------

領 収 証

2020年7月6日

太田寛二様

¥5,000-

但し、2020年度 広島県日韓親善協会
会員年会費 として上記正に領収しました

広島市中区基町 21-3 中国放送内
広島県日韓親善協会
会 長 畑 矢



太田議員（7月） 広島県日韓親善協会 2020年度年会費

1枚 ¥5,000

7/6

費目	調査研究費	No. 1-1
----	-------	---------

2020年6月26日

広島市議会 日韓親善有志の会
議員 太田 憲二 様

広島県日韓親善協会
会長 畑矢 健治

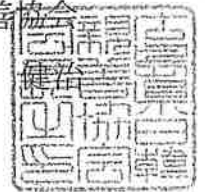

2020年度会費納入について (お願い)

時下ますますご清栄のこととお慶び申し上げます。
平素は当協会の活動につきまして、格別のご協力を頂き、誠にありがとうございます
ございます。

さて、当協会の2020年度(2020年4月～2021年3月)の会費を下記
によりご請求申し上げます。

よろしくお取りはからいますようお願い申し上げます。

記

広島県日韓親善協会 2020年度会費として
下記金額をご請求申し上げます

¥ 5,000-

730-8504 広島市中区基町 21-3 中国放送内
広島県日韓親善協会 会長 畑矢 健治

太田議員 (7月) 広島県日韓親善協会 2020年度年会費請求書

費目	調査研究費	No. 2
----	-------	-------

受 取 書

年 月 日 手数料 3,330

	十	億	千	百	十	万	千	百	十	円
金額						7	3	0	0	0
お受取人	広島県日本中国友好協会									
お振込先	広島銀行本店営業部									
ご依頼人	おなまえ 太田 憲二									
備考										
取扱店 株式会社 広島銀行										



太田議員（7月） 広島県日本中国友好協会 令和2年度年会費（振込手数料含む）

1枚 ¥3,330

7/8

政務活動費領収書等添付用紙

費目	調査研究費	No. 2-1
----	-------	---------

令和2年6月26日

広島県日本中国友好協会
会員各位

広島県日本中国友好協会
〒731-0103
広島市安佐南区緑井4-11-22-304
大谷方



TEL・FAX082-876-0292

携帯(大谷) 090-4807-8242

年会費振り込み依頼

拝啓 時下ますますご清祥のこととお慶び申し上げます。

令和2年度会費を請求させていただきますので、よろしくお願い致します。

敬具

年会費：¥3,000円

本部発行の機関紙『日本と中国』は、新聞代・送料込みで、別途6000円かかります。
購読される方は、年会費と新聞代の合計9000円お振り込みください。

1. 令和2年4月1日～令和3年3月31日までの会費として

振込先（同封の振込用紙をご利用ください）

銀行名 広島銀行本店営業部
種類 普通
口座番号 3830480
口座名 広島県日本中国友好協会

太田議員（7月） 広島県日本中国友好協会 令和2年度年会費請求書

費目	調査研究費	No. 3
----	-------	-------

領 収 証

2020年7月6日

若林新三 様

¥5,000-

但し、2020年度 広島県日韓親善協会
会員年会費 として上記正に領収しました

広島市中区基町 21-3 中国放送内

広島県日韓親善協会

会 長 畑 矢

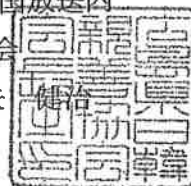

若林議員（7月） 広島県日韓親善協会 2020年度年会費

1枚 ¥5,000

費目	調査研究費	No. 3-1
----	-------	---------

2020年6月26日

広島市議会 日韓親善有志の会
議員 若林 新三 様

広島県日韓親善協会

会長 畑矢 健治



2020年度会費納入について (お願い)

時下ますますご清栄のこととお慶び申し上げます。
平素は当協会の活動につきまして、格別のご協力を頂き、誠にありがとうございます。
ごさいます。

さて、当協会の2020年度(2020年4月～2021年3月)の会費を下記
によりご請求申し上げます。

よろしくお取りはからいますようお願い申し上げます。

記

広島県日韓親善協会 2020年度会費として
下記金額をご請求申し上げます

¥ 5,000-

730-8504 広島市中区基町 21-3 中国放送内

広島県日韓親善協会 会長 畑矢 健治

若林議員 (7月) 広島県日韓親善協会 2020年度年会費請求書

費目	調査研究費	No. 4
----	-------	-------

受取書

年 月 日 手数料 330

	十	億	千	百	十	万	千	百	十	円
金額						7	3	0	0	0
お受取人	広島県日本中国友好協会									
お振込先	広島銀行本店営業部									
ご依頼人	おなまえ 若林 新三									
備考										
取扱店 株式会社 広島銀行										



若林議員（7月） 広島県日本中国友好協会 令和2年度年会費（振込料含む）

1枚 ¥3,330

政務活動費領収書等添付用紙

費目	調査研究費	No. 4-1
----	-------	---------

令和2年6月26日

広島県日本中国友好協会
会員各位

広島県日本中国友好協会
〒731-0103
広島市安佐南区緑井4-11-22-304
大谷方

TEL・FAX082-876-0292

携帯(大谷) 090-4807-8242

年会費振り込み依頼

拝啓 時下ますますご清祥のこととお慶び申し上げます。

令和2年度会費を請求させていただきますので、よろしくお願い致します。

敬具

年会費：¥3,000円

本部発行の機関紙『日本と中国』は、新聞代・送料込みで、別途6000円かかります。
購読される方は、年会費と新聞代の合計9000円お振り込みください。

1. 令和2年4月1日～令和3年3月31日までの会費として

振込先（同封の振込用紙をご利用ください）

銀行名 広島銀行本店営業部
種類 普通
口座番号 3830480
口座名 広島県日本中国友好協会

若林議員（7月） 広島県日本中国友好協会 令和2年度年会費請求書

費目

調査研究費

No.

5

領 収 証

山内正晃様

2020年7月6日

¥5,000-

但し、2020年度 広島県日韓親善協会
会員年会費 として上記正に領収しました

広島市中区基町 21-3 中国放送内

広島県日韓親善協会

会 長 畑矢 健治



山内議員（7月） 広島県日韓親善協会 2020年度年会費

1枚 ¥5,000

7/6

費目	調査研究費	No. 3-1
----	-------	---------

2020年6月26日

広島市議会 日韓親善有志の会
議員 山内 正晃 様

広島県日韓親善協会

会長 畑矢



2020年度会費納入について (お願い)

時下ますますご清栄のこととお慶び申し上げます。
平素は当協会の活動につきまして、格別のご協力を頂き、誠にありがとうございます。
でございます。

さて、当協会の2020年度(2020年4月～2021年3月)の会費を下記
によりご請求申し上げます。

よろしくお取りはからいますようお願い申し上げます。

記

広島県日韓親善協会 2020年度会費として
下記金額をご請求申し上げます

¥ 5,000-

730-8504 広島市中区基町 21-3 中国放送内

広島県日韓親善協会 会長 畑矢 健治

山内議員 (7月) 広島県日韓親善協会 2020年度年会費請求書

政務活動費領収書等添付用紙

費 目	調査研究費	No. 6
-----	-------	-------

領 収 証

2020年7月6日

岡村和明様

¥5,000-

但し、2020年度 広島県日韓親善協会
会員年会費 として上記正に領収しました

広島市中区基町 21-3 中国放送内

広島県日韓親善協会

会 長 畑矢



岡村議員（7月） 広島県日韓親善協会 2020年度年会費

1枚 ¥5,000

7/6

費目	調査研究費	No. 6-1
----	-------	---------

2020年6月26日

広島市議会 日韓親善有志の会
議員 岡村 和明 様

広島県日韓親善協会

会長 畑矢 健治



2020年度会費納入について (お願い)

時下ますますご清栄のこととお慶び申し上げます。
平素は当協会の活動につきまして、格別のご協力を頂き、誠にありがとうございます。
とございます。

さて、当協会の2020年度(2020年4月～2021年3月)の会費を下記によりご請求申し上げます。

よろしくお取りはからいますようお願い申し上げます。

記

広島県日韓親善協会 2020年度会費として
下記金額をご請求申し上げます

¥ 5,000-





730-8504 広島市中区基町 21-3 中国放送内
広島県日韓親善協会 会長 畑矢 健治

岡村議員 (7月) 広島県日韓親善協会 2020年度年会費請求書

費目	調査研究費	No. 7
----	-------	-------

政務活動費支払証明書

費目： 調査研究費

氏名 若林新三  太田憲二  山内正晃  山本昌宏 
 岡村和明 

下記のとおり支払いました（支払予定であります）。

記

1 年月日 令和 2 年 11 月 24 日 ~ 11 月 26 日

2 使 途 （具体的な活動内容、行程・旅費の内訳等）

内 容 高知市視察：複合施設「オーテピア」について、
高潮対策について

松山市視察：観光政策、DMO推進体制について

旅 費 交通費 @15,670 円×5 名（広島～岡山、岡山～高知【JR】）

宿泊費 16,500 円×5 名（11/24 分）、16,500 円×4 名（11/25 分）

日 当 (3,300 円×1/2 日分+3,300 円×2 日分) × 4 名 若林・太田・山本・岡村
(3,300 円×1/2 日分+3,300 円×1 日分) × 1 名 山内

3 金 額 264,800 円

4 領収書を徴し得ない理由

日当、宿泊費については市の旅費条例に準拠した定額方式のため
交通費についてはクレジット払いのため

上記のとおり支払った（支払予定である）ことを証明します。

令和 2 年 12 月 11 日

代表者氏名 太田 憲二 

※ 旅費を概算払いしている場合の事後確認（精算）

令和 年 月 日

確認者 代表者氏名 印

① 0 精算 ② 戻入金額 円 ③ 追給金額 円

政務活動費領収書等添付用紙

費目	調査研究費	No. 7-1
----	-------	---------

2020/11/12

「e5489領収書」印刷用画面 | e5489 JR西日本

e5489領収書

KCT1668B2011121512041

表示日：2020年11月12日

宛名 広島市議会 市民連合 様

利用金額計 ¥39,350-(税込)

お支払方法 クレジットカード扱い (カード番号 下4桁 [REDACTED])

但し JR乗車券類

予約番号 49142

購入日 2020年11月12日

きっぷの明細

乗車日	ご利用人数	ご利用区間
2020年11月24日	おとな5人	乗車券 広島 - 岡山 (片道乗車券) 特急券 列車：新幹線のぞみ10号 区間：広島 - 岡山

JR 西日本旅客鉄道株式会社

本件は電子的に保持しているデータを画面表示したものです。

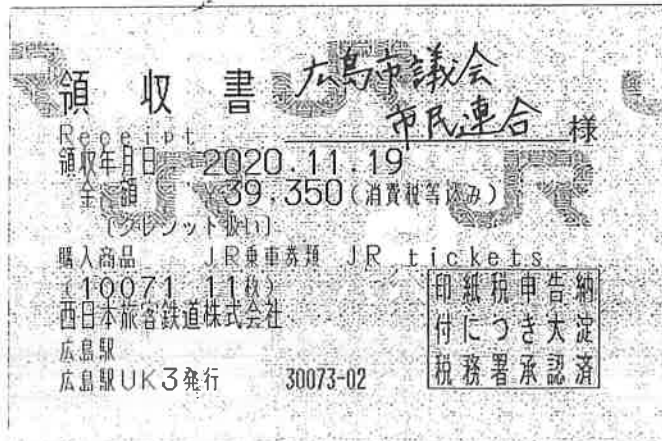

会派 (12月) 11/24~11/26 高知市・松山市調査研究視察旅費 領収書

政務活動費領収書等添付用紙

費目	調査研究費	No. 7-2
----	-------	---------

2020/11/12

「e5489領収書」印刷用画面 | e5489 JR西日本

e5489領収書

KCT1750B2011121518101

表示日：2020年11月12日

宛名 広島市議会 市民連合 様

利用金額計 ¥39,000- (税込)

お支払方法 クレジットカード扱い (カード番号 下4桁 [REDACTED])

但し JR乗車券類

予約番号 46870

購入日 2020年11月12日

きっぷの明細

乗車日	ご利用人数	ご利用区間
2020年11月24日	おとな5人	乗車券 岡山 - 高知 (片道乗車券) 特急券 列車：特急南風5号 区間：岡山 - 高知

JR西日本旅客鉄道株式会社

本件は電子的に保持しているデータを画面表示したものです。

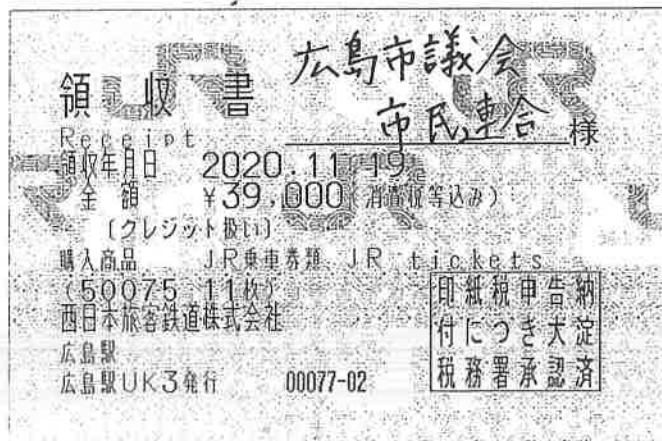

会派 (12月) 11/24~11/26 高知市・松山市調査研究視察旅費 領収書

政務活動費領収書等添付用紙

費目	調査研究費	No. 8
----	-------	-------

11/26	広島港～横川駅	¥3,060
-------	---------	--------

領 収 証

No.1333

日付 '20年11月26日

車番 000233 000

基本運賃 ¥3060円

合計 ¥3060円

上記の通り領収致しました

協同組合タクシーセンター

有限会社 胡タクシー

丸三タクシー株式会社

有限会社 広三自動車

082-255-0050

広島市南区出島2丁目21-8

若林議員 (12月) 11/24～11/26 高知市・松山市調査研究視察旅費

1枚 ¥3,060

12/10 ✓

政務活動費領収書等添付用紙

費目	調査研究費	No. 9
----	-------	-------

領 収 証

No. 5767

日付 2020年 11月 25日

車番 000219 0000

基本運賃 ¥2,740円

合計 ¥2,740円

上記の様に領収致しました

毎度ご乗車ありがとうございます。

有限会社 福三タクシー

広島市西区都町21番3号

☎ 082-232-0293(代)

宇品港→元島駅(山内)

*山内議員は、11月25日に帰着

山内議員 (12月) 11/24~11/26 高知市・松山市調査研究視察旅費

1枚 ¥2,740

費目	調査研究費	No. 10
----	-------	--------

11/26	広島港～己斐上	¥3,180
-------	---------	--------

領収証

毎度ご乗車ありがとうございます。

車両番号 7227号

2020年11月26日

乗車料金
¥3,180円

立替金
円

上記の通り正に領収致しました。

相互個人タクシー協同組合

Kn Taxi

広島市南区宇品西1丁目4-28
TEL (082) 253-2505

山本議員 (12月) 11/24～11/26 高知市・松山市調査研究視察旅費

1枚 ¥3,180

費・目	調査研究費	No. 11
-----	-------	--------

領 収 証 RECEIPT

市民連合 様

★ ¥50,680-

収 入
印 紙

但 ツツ - 代 (うち消費税 ¥607 円)
2年 11月 25日 上記正に領収致しました

- 支払方法 Payment methods
- 現金 Cash
 - 小切手 Check
 - クレジットカード Credit Card
 - 振 込 Transfer

有限会社 福井タクシー

代表取締役 岡 本 任 史
〒780-0949 高知市鳥越129-
■事務所 (088)849-0781
■配車センター (088)849-0015
☎ 0120-18-0015



係

会派 (12月) 11/24~11/26 高知市・松山市調査研究視察 ハイヤー借上げ料

1枚 ¥50,680