

# り〜ぶら

vol.87 WINTER 冬号  
2020.12.1 発行 TAKE FREE



#大朝のテングシデ群落



#宮島水族館



#めがひらスキー場



#宮島歴史民俗資料館



#蜂ヶ峯総合公園

新型コロナウイルス感染症の影響により、掲載のイベントが中止・延期・変更となる場合があります。事前に問い合わせ先にご確認のうえ、お出かけください。



り〜ぶら  
イベント  
カレンダー

おいしくて、ほっこり。

## 各市町のお酒で乾杯!

ぶらり特集

### 廿日市市、和木町、北広島町

プロカメラマンが教える  
スマホ撮影のツボ **食事編**

はっしーが深掘り  
わがまちタイムス

イベントガイド



### 広島広域都市圏



広島広域都市圏マスコットキャラクター  
ひろしま都市犬はっしー

広島広域都市圏とは、広島市の都心部からおおむね60kmの圏内にある、東は三原市エリアから西は山口県柳井市エリアまでの24市町のことだワン。



# おいしくて、ほっこり。各市町のお酒で乾杯!

おいしいお酒が豊富な広島広域都市圏。旅先で味わうもよし!お持ち帰りして自宅で楽しむもよし!この冬あたたまるお酒をご紹介します。

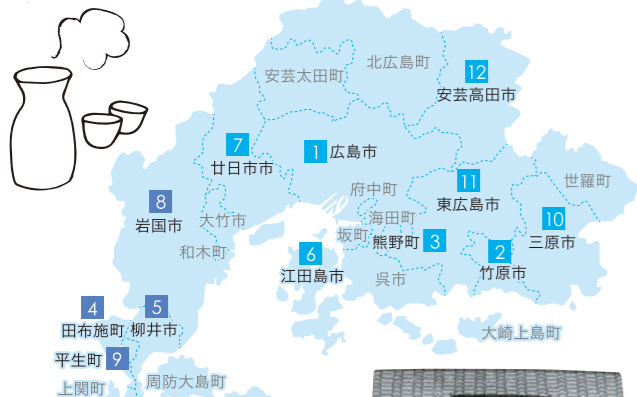

**1 広島市** #梅田酒造場 投稿100件以上

**本洲一 無濾過本醸造**

広島県の米・酵母から醸した本醸造で、フルーティーで華やかな風味が特徴。普段日本酒に慣れていない方でもわかりやすく楽しんでいただけるお酒です。

【料】1,100円(720ml)  
【販売場所】広島市内百貨店、主要スーパー、地酒専門店  
【製造元】合名会社梅田酒造場(082-822-2031)

**2 竹原市** #竹原三蔵 投稿100件未満

**竹原三蔵飲み比べセット**

竹原三蔵である中尾醸造の「幻」、竹鶴酒造の「竹鶴」、藤井酒造の「宝寿」の三本詰め合わせです。

【料】2,010円(300ml、3本入り)  
【販売場所】道の駅たけはら(0846-23-5100[広島県竹原市本町1-1-1])

**4 田布施町** #はつもみぢ 投稿1,000件以上

**清春**

山口県産山田錦60%精米を使用し、山口県立田布施農工高等学校酒造蔵部とはつもみぢのコーラボ商品は。

【料】1,730円(720ml)  
【販売場所】田布施町地域交流館(0820-51-0222[山口県熊毛郡田布施町中央南1番地6])  
【製造元】株式会社はつもみぢ(0834-21-0075)

**3 熊野町** だいごうれい #大號令 投稿100件未満

**大號令**

昔ながらの製法で造られる馬上酒造場のお酒は、生産本数が少ないため、幻のお酒とも言われています。

【料】1,477円(720ml)、2,955円(1,800ml)  
【販売場所】馬上酒造場(広島県安芸郡熊野町城之廻二丁目5番16号)  
【製造元】馬上酒造場(082-854-0104)

**5 柳井市** #江田島 芋焼酎てくてく

江田島の畑で育った「紅はるか」を使用した芋焼酎。2020年限定醸造の芋焼酎(安納芋使用)もご一緒にどうぞ。

【料】1,650円(720ml)、1,980円(2020年限定醸造[安納芋])  
【販売場所】てくてくのさつまいも本舗(広島県江田島市大柿町大原261-1[藤三大柿店駐車場内])  
【販売元】峰商事合同会社(0823-40-3399)  
【製造元】中国醸造株式会社

**6 江田島市** #てくてくのさつまいも本舗 投稿100件未満

**芋焼酎 大嶽**

平郡島でしか栽培されていないといわれるサツマイモ「へぐり丸」を原材料に使用。アルコール度数を35度にまで高め、芳醇な香りと深い味わいが特徴です。

【料】2,430円(720ml)  
【販売場所】夢の島(山口県柳井市平郡字火屋前2419番)  
【製造元】株式会社山縣本店(0834-25-0048)

**7 廿日市市** #さいきBEER 投稿100件未満

**さいきBEER**

廿日市市 地域支援員(農業)が耕作放棄地対策～地域活性化プロジェクトとして企画。ヴァイツェンタイプのビールで、レモンが添加された、爽やかな味になっています!

【料】600円(330ml)  
【販売場所】宮島口旅客ターミナル内はつこいマーケット、道の駅スバ羅漢等  
【販売元】佐伯商工会 青年部(0829-72-0690)  
【製造元】石見麦酒

**8 岩国市** #アーチブルフリー 投稿100件以上

**Ginger tea shandy**

錦町の新生姜と紅茶を使った飲みやすいアンバーエール(アメリカのエールビール)。比較的甘く、香りが気持ちよく落ち着け、アルコールと生姜の成分が身体を温めます。

【料】660円(330ml)  
【販売場所】ワールドリカーズ(山口県岩国市麻里布町3丁目6-2)  
【製造元】アーチブルフリー(080-6341-0498)

**9 平生町** #農多 投稿100件未満

**お米のごちそう あまざけ**

農業不使用で自社栽培した米で造った自家製甘酒。ノンアルコール・砂糖不使用なので、年齢を問わずお楽しみいただけます。日本酒で割って飲むのもおススメ!

【料】白:324円 桜色:356円(180ml)  
【販売場所】直売所(山口県平生町大字平生町586)  
【製造元】株式会社農多(0820-56-9701)

**10 三原市** #酔心山根本店 投稿500件以上

**酔心酒ケーキ**

本店だけの限定品。十年熟成酒を使用した、しっとりやわらかく芳醇な香りが広がる大人のケーキです。

【料】2,160円  
【販売場所】酔心山根本店(広島県三原市東町1-5-58)  
【製造元】酔心山根本店(0848-62-3251)

**11 東広島市** #酒粕塩パン 投稿100件未満

**酒粕塩パン**

西条の酒粕をパン生地に練り込み、高千穂バターをたっぷり包みました。酒粕とバターが合わさる事で、チーズのようなコクが味わえ、イタリヤ・シシリー島の岩塩が味を引き締めてくれます。

【料】120円  
【販売場所】店舗での販売(広島県東広島市西条本町7-33)  
【製造元】cocoron(082-437-5470)

**12 安芸高田市** #縄文あいす 投稿100件以上

**縄文あいす 神の蔵**

向原酒造の地酒を使用した縄文あいす「神の蔵」。更に冬季限定の縄文あいす「あま酒こうじ」もあります。

【料】270円~500円  
【販売場所】縄文あいす「ひとは館」本店、ベジパーク店(道の駅三矢の里あきたかた内)  
【製造元】縄文あいす ひとは館(0826-46-3740)

## プロカメラマンが教える! スマホ撮影のツボ! 食事編



ちょっとしたことで、写真はもっと良くなる!! そんな撮影のツボを教えてください!

あのインフルエンサーみたいな写真を撮りたい! どうすれば美味しく見える?



**ツボ1** お店で撮るなら、撮影準備① 自然光が入る窓側の席で!



お店で「映え」な写真を撮る場合、座る席によって結果が大きく変わるかもしれません。ポイントは、「自然光」を確保できるか。食べ物は少し被写体が明るくなる方がおいしく見えます。もし、インスタ映えを狙うなら、窓側の席を予約するのをお忘れなく。

**ツボ2** 食べ物の周辺を整理しましょう! 撮影準備②



プロのカメラマンが撮影前に気にすることは、①席の位置 ②席の雰囲気づくりです。周辺の整理というのは、キレイに片付けることではなく、被写体と関係あるかないかを判断すること。余計な情報は、脳が拒否反応を示し、気をとられてしまうので注意しましょう。

**ツボ3** 雰囲気なら、引き。シズル命の、寄り。撮影方法



写真左、「引き」での撮影は、情報量が勝負になります。情報を整理することで一層雰囲気が際立ちます。一方、写真右、「寄り」での撮影は「シズル感(=美味しそうだと感じる臨場感)」を出すことが何より大切。シズル感を出すなら、できたてを撮影するのがイチバン! 種類ならば箸上げするのも効果的です。

【監修】株式会社ニッショウプロ 広島で30年以上、撮影企画や映像制作を行う。企業PRや市町、プロスポーツ等実績多数。

※掲載の金額は、特段の記載がない限り税込価格です。※商品の購入については【販売場所】、商品の仕様については【製造元】にお問合せください。

HIROSHIMA

広島県

# 廿日市市をぶらり

ちょうどいい、みつけた。  
廿日市市  
はつかいち  
HATSKAICHI CITY



挑戦! 豊かさや活力のあるまち はつかいち ~夢と希望をもって世界へ~  
世界遺産を擁する宮島地域や山間部の吉和地域などの5地域からなる、自然と歴史にあふれる市です。



天然雪で、そり遊びや、かまくらづくり、スノーシューで冬を満喫!

#もみのき森林公園 投稿1,000件以上

2020.12月下旬~2021.2月下旬頃

## スノーフィールド もみのき森林公園

宿泊施設のすぐそばにある全長100mほどのソリ専用ゲレンデで雪の中、家族と一緒に遊びましょう。※レンタル有。積雪状況によっては不可。  
【場所】県立もみのき森林公園(広島県廿日市市吉和1593-75) 【料】レンタル料有料  
【時】9:00~17:00 【問】0829-77-2011(県立もみのき森林公園)

はつかいち観光協会 マスコットキャラクター たまちゃん



## 常設イベント

### 宮島水族館 アシカライブ

アシカプールで毎日、2頭の可愛いアシカたちのパフォーマンスを見ることができます。※混雑状況により入場制限有り。  
【場所】宮島水族館(みやじまリン) (広島県廿日市市宮島町10-3) 【料】有料  
【時】19:00~17:00 アシカライブは毎日(平日は1日3回、土日祝日は1日4回(1回約15分))  
【問】0829-44-2010(宮島水族館) 【時】9:00~17:00



#宮島水族館 投稿3.1万件以上

芸達者なアシカたちの魅力も、近くで感じられます。

## ぶらり まち歩き

# 廿日市市は“歴史”と“自然”をたのしむ!!

宮島の歴史はもちろん、世界遺産の一部となっている弥山や、吉和地域の豊かな自然も楽しめます。



#宮島歴史民俗資料館 投稿100件未満

## 宮島歴史民俗資料館

宮島の歴史や風習などを学ぶならここ! 中学生以下は入館料無料です。  
【場所】広島県廿日市市宮島町57  
【時】9:00~17:00(入館は16:30まで)  
【休】毎週月曜日  
【問】0829-44-2019(宮島歴史民俗資料館)



#めがひらスキー場 投稿9,000件以上

## 女鹿平温泉クヴェーレ吉和・めがひらスキー場

スキーの後は、温泉でゆっくり心と体を温めリラックス。宿泊施設もあります。  
【場所】広島県廿日市市吉和4291 【休】無休  
【問】0829-77-2277(女鹿平温泉クヴェーレ吉和)

## プレゼント ハツカマルシェパーティセット

1名様



廿日市市の食ブランド「20marche(ハツカマルシェ)」から、はつかいちの恵みをセットにしました。新しくなった宮島県旅客ターミナル内「はっこいマーケット」などで販売中。  
★応募方法は7ページ

## はつかいち・みやじま情報センター

廿日市市の魅力や歴史、旅行のヒントなどを体験型展示で紹介する施設です。  
【場所】広島県廿日市市宮島口一丁目11-1 宮島口旅客ターミナル2階  
【時】10:00~19:00 【休】無休  
【問】0829-30-8021(一般社団法人 はつかいち観光協会 宮島口本部)

#はつかいちみやじま情報センター 投稿100件未満



YAMAGUCHI

山口県

# 和木町をぶらり

WAKI TOWN



やまもソフトクリーム 春になったら食べにきてね!

## イツツア スモール和木町

山口県の最東端に位置し日本で最初の石油化学コンビナートが誕生したまち。自然と工業が調和した小さな町です。



2021.4月オープン

NEW

## 蜂ヶ峯総合公園新施設「Bee+(ビープラス)」

蜂ヶ峯総合公園内に飲食・物販イベント会場が一体となった新たな複合施設が2021年4月にオープン予定! 今後もオープン情報が続々と発信されますので是非、お見逃しなく! 来年春になったら、和木町において!  
【場所】山口県玖珂郡和木町大字瀬田(蜂ヶ峯総合公園内) 【問】0827-52-2197(和木町都市建設課)



蜂ヶ峯総合公園 キャラクター はっち

2020.9月スタート!

## 和木町地域おこし協力隊 ~にぎわいコンシェルジュ~ YouTubeチャンネル開設!

山口県和木町 地域おこし協力隊“にぎわいコンシェルジュ”が和木町の魅力を紹介します。紙面だけでは伝えられなかった、蜂ヶ峯総合公園の特集もあります!  
【Instagram】@wakichou\_no\_keshiki



## ぶらり まち歩き

# 和木町は“公園”をたのしむ!!

「蜂ヶ峯総合公園」でたのしむために和木町においでんさい!

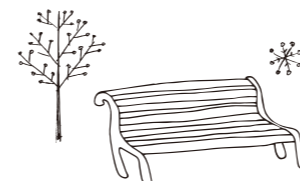

## 蜂ヶ峯総合公園観覧車

山の上に位置し、瀬戸内海を眼下に望みながらの空中散歩が楽しめます。  
【場所】山口県玖珂郡和木町大字瀬田(蜂ヶ峯総合公園内)  
【時】9:00~17:00 【休】12月29日~1月1日  
【問】0827-52-3751(和木町蜂ヶ峯管理協会)

## 蜂ヶ峯総合公園バラ園

180種4,000株が咲き誇る山口県最大級の「バラ園」。春と秋には訪れる人をバラの香りで魅了します。  
【場所】山口県玖珂郡和木町大字瀬田(蜂ヶ峯総合公園内)  
【休】無休  
【問】0827-52-3751(和木町蜂ヶ峯管理協会)

#蜂ヶ峯総合公園 投稿1,000件以上



## プレゼント 瀬戸の黒麺

2名様



和木町に面した小瀬川でコウイカが獲れることにちなみ開発された、イカ墨を練り込んだ黒い麺です。  
★応募方法は7ページ

## 「はっち」のマンホールカード配布中!

和木町の花「ツツジ」と、蜂ヶ峯総合公園のキャラクター「はっち」がマンホールのデザインに! マンホール蓋の現物見本は、蜂ヶ峯総合公園の管理棟にも展示されています!  
【場所】山口県玖珂郡和木町大字瀬田(蜂ヶ峯総合公園内)  
【時】19:00~17:00 【休】12月29日~1月1日  
【問】0827-52-3751(和木町蜂ヶ峯管理協会)



※新型コロナウイルス感染症の影響により、掲載のイベントが中止・延期・変更となる場合があります。事前に問い合わせ先へご確認ください。掲載の情報は2020年10月現在のものです。

HIROSHIMA

広島県

# 北広島町をぶらり

KITAHIROSHIMA TOWN

自然と伝統文化が息づくまち、きたひろしま  
広島市内から車で1時間ほどで、都会とは違うのどかな景色に出会える。  
伝統芸能やグルメ、観光・レジャーなど、楽しみ方は様々です。



大朝の  
テングシデ群落



北広島町は  
ココ!

2020年の最後に  
自分で打ったそばで  
年を越してみよう



#豊平どんぐり村  
投稿1,000件以上

開催中~2021.3.15月

きたひろお徳体験(北広島町体験施設利用支援事業)

**きたひろ**  
今だけ! 半額お徳体験  
半額で利用できる体験メニュー

期間限定で北広島町内の観光に関する体験施設や日帰り入浴施設をお得に半額でご利用いただけます。詳しくはWEBサイトをご確認ください。  
【問】050-5812-8080 (北広島町商観光課)  
詳しくは  
コチラ▶▶▶



12.31 年越しそば打ち

澄んだ空気と清らかな水に恵まれた豊平地域は、西日本有数のそば処。町内のどんぐり荘では職人の指導の下、そば打ち体験ができます。(要予約)  
【場所】広島県山県郡北広島町志見(道の駅 豊平どんぐり村)内  
【料】1,800円 【時】9:00・11:00・13:00 (各6組)  
【問】0826-84-1313(どんぐり荘)



北広島町キャラクター  
花田舞太郎

ぶらり まち歩き

北広島町は“食”をたのしむ!!

きれいな空気と水に恵まれた北広島町は、食材の宝庫!  
道の駅や産直市に並ぶ新鮮な野菜は、お土産にも喜ばれています。



#豊平どんぐり農園  
投稿400件以上

豊平どんぐり農園

年間を通じて様々な果物を栽培している観光農園。12月中旬からはいちご狩りを楽しむことができます。  
【場所】広島県山県郡北広島町阿坂  
【時】10:00~16:00 【休】月・火曜日(祝日を除く)  
【問】080-1633-2785(豊平どんぐり農園)

delicious

道の駅 舞ロードIC千代田

町内産の野菜を使ったバイキングレストラン「響」や産直野菜、特産品が並ぶ「きたひろ市場」が人気。  
【場所】広島県山県郡北広島町有田  
【時】9:00~18:00(産直) 【休】12月30日~1月3日  
【問】0826-72-0171(道の駅 舞ロードIC千代田)



#道の駅舞ロードIC千代田  
投稿200件以上

芸北りんご詰め合わせセット

1名様



芸北地域でとれたりんごを使ったジュース、ジャム、チップスを詰め合わせています。大人から子どもまで人気の商品!  
★応募方法は7ページ

プレゼント



廿日市市

New Open

#はつかいちみやじま情報センター  
投稿100件未満

『はつかいち・みやじま情報センター』で廿日市旅行(はつたび)の下準備を!

2020年8月7日、宮島口旅客ターミナル2階に『はつかいち・みやじま情報センター』がオープンしました!  
施設内は、けん玉の歴史コーナーや、名所・特産品・市内イベントのイラストカードがある「廿日市ゾーン」と、動き出す『歴史びょうぶ』、平安装束や鎧士にバーチャル変身できる『なりきり体験』などの「宮島ゾーン」に分かれ、それぞれのおすすめスポットや歴史、伝統文化を体験型展示で紹介しています。  
【場所】広島県廿日市市宮島口一丁目11-1 【料】無料  
【問】0829-30-8021(一般社団法人はつかいち観光協会 宮島口本部)



#椿町ファミリー  
投稿100件未満

府中町オリジナルキャラクター「椿町ファミリー」のヒミツ!

Topics

府中町で暮らす家族をテーマにした「椿町ファミリー」を知っていますか? 椿町ファミリーを描いたのは、BADBOYSなどの代表作をもつ漫画家であり、府中町PR大使の田中宏さん。椿町ファミリーの苗字「椿町」は「府中町の町花である椿」から命名されています。  
町内に実在する施設や風景をアニメ化し、椿町ファミリーが府中町で暮らす楽しさを描いたPRアニメーション「夢中に幸せ、府中町」も町公式YouTubeなどで公開中!

「椿町ファミリー」のアニメはこちら▶▶▶



府中町

ぼくも府中町へ行ってみよう!



わがまちタイムス Let's Go!

広島広域都市圏の市町から届いた耳よりの情報から、はっしーが気になる情報を選んだよ!

うんだふる情報だらう★



色々な種類があるよ!  
HPでチェックしてね!



岩国市

#つまんでちよんまげ  
投稿100件未満

岩国のお土産統一ブランド「つまんでちよんまげ」が本格発売!

「つまんでちよんまげ」は、雁木・五橋・金冠黒松・金雀・瀬祭といった岩国のおいしい日本酒のお供に、錦川の清流やよく肥えた土壌、温暖な気候が育てた「岩国れんこん」や「由宇とまと」など、岩国の素材を使ったおつまみが味わえるお土産シリーズ商品です。岩国を訪れた観光客が、友人・家族や自分へのお土産として、旅の思い出を振り返ることができる岩国産のお土産として企画開発しました。  
【問】0827-29-5110(岩国市役所 商工振興課 岩国ブランド推進班)

「つまんでちよんまげ」商品情報ははこちら▶▶▶



つまんでちよんまげ  
Tsuman de Chiyonmage

月の湯



川の湯

極楽で満腹ダウン!



#月ヶ瀬温泉  
投稿1,000件以上

安芸太田町

New Open

安芸太田町の月ヶ瀬温泉が大盛況!

2020年8月1日、安芸太田町に月ヶ瀬温泉がオープン! 「生涯活躍のまち」加計拠点として、老若男女、障がいがあるなしに関わらず、あらゆる人がごちゃまぜで交流できる場所です。テレビやラジオ、様々なメディアでとりあげられ、県外からもたくさんのお客さんが来店します。製粉したその日に製麺することこだわったブータン蕎麦も大人気です!  
【場所】広島県山県郡安芸太田町加計3505-2 【料】有料  
【問】0826-22-6666(月ヶ瀬温泉)



20~21年  
冬

広島広域都市圏イベントガイド

# Event Guide

イベント情報  
(広島広域観光  
情報サイト「ひろたび」)



開催中~12.4 金

## 旧千葉家住宅庭園 ライトアップ

紅葉した県指定名勝の庭園をライトアップします。また、千葉家旧蔵資料を中心とする企画展示等を行います。  
【場所】旧千葉家住宅  
【料】無料  
【問】082-822-7373(織田幹雄スクエア)



海田町

開催中~12.31 木

## 安芸高田市 三矢の里スタンプラリー

安芸高田市を巡るスタンプラリー。巡ったり、食べたりしたスタンプの数で景品が当たります。  
【場所】安芸高田市内  
【料】無料  
【問】0826-47-4024  
(安芸高田市産業振興部商工観光課)



安芸高田市

開催中~2021.1.11 月・祝

## ポポロ冬の祭り ウィンター イルミネーション2020

開館以来13年続く三原の冬の風物詩。今年はクラウドファンディングによる皆さまからの支援を受け、ブルーライトで医療従事者への感謝の意を、おりづるの巨大オブジェでコロナ収束への祈りを表します。  
【場所】芸術文化センターポポロ 【料】無料  
【問】0848-81-0886(芸術文化センターポポロ)



三原市

開催中~2021.1.17 日

## 錦帯橋ライトアップ

漆黒の中で黄金色に浮かび上がる錦帯橋。日中とは違った神秘的な姿をみせます。風情漂う夜の錦帯橋をお楽しみいただけます。  
【場所】錦帯橋周辺  
【料】無料  
【問】0827-29-5116(岩国市観光振興課)



岩国市

開催中~2021.1.28 木

## 第22回 筆の里 ありがとうのちょっと大きな 絵がみ大賞 優秀作品展

「ありがとう」をテーマに、70×35cm以内の大きな紙面に筆で描く絵がみの全国公募展から、優秀作品を紹介します。  
【場所】筆の里工房 【料】有料 【問】082-855-3010(筆の里工房)



熊野町

開催中~2021.1.31 日

## 竹原謎解きまちあるき ~名探偵への依頼~ 暗号を解き明かせ!

竹原2大観光地を舞台とした謎解きイベントを開催中です。  
【場所】竹原町並み保存地区、大久野島 【料】有料  
※道の駅たけはら、忠海港切符売場で受付  
【問】082-225-6503(近畿日本ツーリスト中国四国)



竹原市

開催中~2021.2.28 日

## 「食」の観光キャンペーン

地域の食材を使った鉄板料理や瀬戸内の魚介に焦点を当てた「食」の観光キャンペーン「広島でっぱんバル」、「瀬戸内かき海鮮食堂」を開催します。  
【場所】広島市及び広島広域都市圏の対象飲食店舗  
【問】082-504-2243(広島市経済観光局観光政策部観光企画担当)



広島市

開催中~2021.2.28 日

## 『乗って江田島航路』スタンプラリー2020

江田島市では、広島市と呉市を結ぶ市内7航路を対象としたスタンプラリーを開催します。スタンプ数に応じ、抽選で市広報大使「STU48矢野帆夏」さんのサイン入り「オリジナルTシャツ」など豪華賞品が当たります。  
【場所】江田島市内を発着する7航路  
【料】有料(各航路の運賃)



江田島市

2021.1.17 日

## 2021くれニューイヤーコンサート

繊細で品格の美音、華のあるダイナミックな演奏で魅了するピアニストの三船優子さんがソリストに、指揮は現田茂夫さん、管弦楽に広島交響楽団を迎える恒例のニューイヤーコンサートです。  
【場所】呉信用金庫ホール 【時】14:30開演  
【料】有料 【問】0823-25-7878((公財)呉市文化振興財団)



呉市

2021.2.15 月

## 火祭り(柴燈護摩)

厄除け開運、無病息災を祈願し、くすぶる火の上を裸足で歩く「火渡りの行」が行われます。  
【場所】神峰山般若寺  
【問】0820-56-3636(神峰山般若寺)



平生町

2021.2.13 土~2.21 日

## やまぐちフラワーランド 山口県旬の花 洋ラン展

色とりどりの山口県産のコチョウラン・デンドロビウムを展示します。また、県内生産者による直売や相談コーナーも開設されます。  
【場所】やまぐちフラワーランド 【料】有料  
【問】0820-24-1187(やまぐちフラワーランド)



柳井市

毎月第3土曜日

## おおたけ水産GOGO市

近海で捕れた新鮮な海の幸が並びます。11月から冬季限定で大竹市のブランド魚、あたたハマチtoレモンの出荷が始まっています。  
【場所】広島県大竹市玖波3丁目8番13号  
【問】0827-57-7034(くば漁業協同組合)



大竹市

## 「り~ぶら」からのプレゼント応募方法

右下の二次元コード、またははがきに「り~ぶらプレゼント希望」と書いて、①住所 ②氏名 ③年齢 ④電話番号 ⑤希望する商品名 ⑥り~ぶらを入手した場所 ⑦り~ぶらへのご意見・ご感想や取り上げてほしいテーマなどをお書き添えの上、下記までお寄せください。

- ④ あて先 〒730-8586 広島県広島市中区国泰寺町 1-6-34  
広島市広域都市圏推進課内 広島広域都市圏協議会事務局  
「り~ぶらプレゼント」係
- ⑤ 締め切り 令和3年2月28日(日)消印有効
- ⑥ 発表 厳正な抽選の上、発表は発送をもって代えさせていただきます。

※お預かりした個人情報は、プレゼントの抽選、および発送にのみ使用いたします。

WEBでも応募  
いただけます



本紙に掲載している内容以外にも魅力的なコンテンツが満載!

イベント情報 観光スポット グルメ情報 移住・定住支援策 広島広域都市圏 検索

※新型コロナウイルス感染症の影響により、掲載のイベントが中止・延期・変更となる場合があります。事前に問い合わせ先へご確認ください。掲載の情報は2020年10月現在のものです。

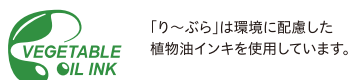

「り~ぶら」は環境に配慮した  
植物油インキを使用しています。



見やすく読みまちがえにくい  
ユニバーサルデザインフォントを  
採用しています。

広島交響楽団オーケストラ音楽鑑賞教室

2021.2.6 土・2.24 水

広島交響楽団音楽総監督、下野竜也さんの指揮のもと、広島広域都市圏に住む、小・中・高校生向けに音楽鑑賞教室を開催します。  
【場所】JMS アステールプラザ(2月6日)、  
東広島芸術文化ホールから(2月24日)  
【開演時間】14:00(2月6日)、18:30(2月24日)  
【料】有料(チケットおよびホームページから申込(抽選))

※当イベントは、広島広域都市圏内に住む小・中・高校生及びその保護者が対象となります。詳しくはホームページをご覧ください。

「り~ぶら」イベントカレンダー

Instagramで2020年~2021年のイベントカレンダーを毎月更新!  
いつでもどこでも広島広域都市圏のイベントをチェックしよう!

いつでもチェック  
できるわん★

RIBURA\_OFFICIAL

※イメージ