

政務活動費領収書等添付用紙

費 目 ⑨ 人 件 費

No. 90

領 収 証

平野太祐事務所 様

★ 88,000 -

11月27日 令和元

内 訳

収 入
印 紙

税抜金額

消費税額等(%)

合計 11月

⑨ 880 x 100H = 88,000.

領 収 証

平野太祐事務所 様

★ 88,000 -

12月27日 令和元

内 訳

収 入
印 紙

税抜金額

消費税額等(%)

合計 12月

⑨ 880 x 100H = 88,000

人件費業務内容

市民からの電話対応、接遇。

市政報告会等の連絡、調整。資料作成補助。

備 考

合計 11月, 12月

2 枚 / 176,000

政務活動費領収書等添付用紙

費 目	⑨ 人 件 費	No. 91
-----	---------	--------

領 収 証

長野県庁事務所様

★ 88,000 -

令和2年10月31日

内訳

収入印紙

税抜金額

消費税額等(%)

給子1月 @ 880 × 100H = 88,000

人件費業務内容

市民からの電話対応、接遇。

市政報告会等の連絡、調整。資料作成補助。

備 考

給子 1月分

1 枚 / 88,000

政務活動費領収書等添付用紙

費 目 ⑨ 人 件 費

No. 92

領 収 証

令和2年1月31日

八軒 幹夫 様

¥ 40,500-

但 1月分給与として
15日、45時間分

差出人

領 収 証

令和2年1月31日

八軒 幹夫 様

¥ 12,343-

但 1月分交通費として

差出人

人件費業務内容

市民からの電話対応、接遇。

市政報告会等の連絡、調整。資料作成補助。

備 考

給与・交通費 1月分

2 枚 / 52843

政務活動費領収書等添付用紙

費 目 ⑨ 人 件 費

No. 93

領 収 証

令和2年1月31日

八軒 幹夫 様

¥ 75,600-

但 1月分給与として
19日、84時間分

差出人

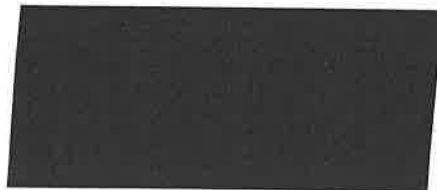

人件費業務内容

市民からの電話対応、接遇。
市政報告会等の連絡、調整。資料作成補助。

備 考

合計 19分

1 枚 / 75,600

政務活動費領収書等添付用紙

費 目 ⑨ 人 件 費

No. 94

領 収 証

No. _____

木山 徳和 様

令和2年1月29日

★ ¥162,700 -

但 1月分給与 ¥157,200 - 交通費 ¥5,500

上記正に領収いたしました

内 訳

税抜金額

消費税額等(%)



人件費業務内容

市民からの電話対応、接遇。

市政報告会等の連絡、調整。資料作成補助。

$$157,200 + 5,500 = 162,700$$

備 考

1月分給与

1 枚 / 162,700

政務活動費領収書等添付用紙

費 目 ⑨ 人 件 費

No. 95

領 収 証 森 島 秀 治 様 No. _____

金 額

¥ 85000

但 R2 1月分 報酬

R2 年 / 月 24 日 上記正に領収いたしました

内 訳
 現 金
 小 切 手 /
 手 形 /
 消費税額等 (%)

GR161B

領 収 証 森 島 秀 治 様 No. _____

金 額

¥ 11760 -

但 R2 1月分 交通費

R2 年 / 月 24 日 上記正に領収いたしました

内 訳
 現 金
 小 切 手 /
 手 形 /
 消費税額等 (%)

GR161B

$$\begin{aligned} & \left(\begin{aligned} & \circ 85000 \times \frac{1}{2} = 42500 \\ & \circ 11760 \times \frac{1}{2} = 5880 \end{aligned} \right. \quad \text{¥ } 48380 \end{aligned}$$

人件費業務内容

市民からの電話対応、接遇。
 市政報告会等の連絡、調整。資料作成補助。

備 考

報酬・交通 1月分

2 枚 / 48380

2/19

政務活動費領収書等添付用紙

費 目 ⑨ 人 件 費

No.

96

領 収 証

令和 2 年 2 月 21 日

児玉 光禎 様

★ 161,400 円

但 令和 2 年 2 月分給与 157,200 円 及び交通費として 4,200 円
(事務所内常勤職員)

※ 源泉所得税 及び雇用保険料を含む。

上記正に領収いたしました。

人件費業務内容

市民からの電話対応、接遇。

市政報告会等の連絡、調整。資料作成補助。

給与 交通費 手数料

$157200 + 4200 + 880 = 162.280$

備 考

児玉光禎

2 月分 給与

1 枚 / 162.280

2 / 21

No. 96 - 1

費 目 ⑨ 人 件 費

電信扱

ご依頼日 令和 02 年 02 月 21 日

振込金(兼手数料)受取書

右記の「預金払戻請求書」による振込(欄に○がある場合は、「振込受付書」として、○がない場合は「振込金受取書」として使用します。

預金払戻請求書
による振込(兼手数料受取書)

お振込先 銀行名、口座番号などをご記入ください(左詰)	銀行名	口座番号	支店
預金種目 該当の○を ご記入ください	普通 当座 貯蓄 その他	金額	十 億 千 万 百 万 千 百 十 一 円
お受取人 おなまえ	氏名	金額	16,140,000 円
ご連絡先電話	電話番号	金額	

お受取人 おなまえ	氏名	金額	
ご連絡先電話	電話番号	金額	

お受取人 おなまえ	氏名	金額	
ご連絡先電話	電話番号	金額	

手数料 区 分	現金 振替 後納 その他
手数料 区 分	現金 振替 後納 その他

お願い
・午後2時以降のご依頼は当日中に到着しない場合もございます。ご了承ください。
・ご記入相違などがありますと、照会等のために振込が遅延することがあります。また、この場合相違・訂正手数料等がかかることがあります。
・通信回線の障害等のやむを得ない事由により振込が遅延することがありますのでご了承ください。

毎度ひろぎんをご利用いただきまして
ありがとうございます。
今後ともよろしくお願い申し上げます。



株式会社 広島銀行
店

(322-056) b A5 N40 2/2 29.7 (TF)

備考

奥玉光禎

枚 / 一

費目	⑨人件費	No. 97
----	------	--------

領 収 証

令和 2年 2月 21日

自眼鏡・保持さん様

★	¥	2	1	0	0	0	0
---	---	---	---	---	---	---	---

但 2月分交通費に
上記正に領収いたしました

内 訳
税抜金額
消費税額等(%)

GH1019

備考	2月分交通費	1/2,100
----	--------	---------

政務活動費領収書等添付用紙

費 目 ⑨ 人 件 費

No. 98



ひろぎんキャッシュサービス

ご利用明細票

毎度ご利用いただきありがとうございます。

お取引区分	お取扱日	時間	取扱店番	機番
振込	02-02-25	1059	04879	
銀行番号	お取引店番	口座番号		
0169		1-*****	00	
お取引金額			¥100,000	
お取引	万円	五千円	二千円	千円
現金内訳	*	*	*	*
残高	***			
お取扱番号	コード	手数料	おつり	備考
0125				

(お振込明細・ご案内)

(お受取人)

普通 様

(ご依頼人)

ミヤケ マサキ様

電話番号*****

為替通番1025

- お取引金額をご確認ください。
- 裏面に、御注意がありますのでご覧ください。

人件費業務内容

市民からの電話対応、接遇。

市政報告会等の連絡、調整。資料作成補助。

備考

2月分給与

1枚 / 100,000

2/29

政務活動費領収書等添付用紙

費 目 ⑨ 人 件 費

No. 99

領 収 証

元田賢治様

2 年 2 月 19 日

★ 743,200.-

但 2月3日 ~ 2月19日

上記正に領収いたしました

内 訳

税抜金額

消費税額等(%)

コクヨ ウケ-1048

人件費業務内容

市民からの電話対応、接遇。

市政報告会等の連絡、調整。 資料作成補助。

備 考

2月分 総計

1 枚 / 43,200

2/25

No. 100

費目 ⑨ 人件費

納入告知書 納付書・領収証書

年度 年金特別会計 内閣府及び厚生労働省所管

取扱庁番号

取扱庁名

国庫金

厚生保険

31

0343

6375

00064743

厚生労働省年金局(広島東)

)

納付目的年月
令和 2年 1月分

納付期限

令和 2年 3月 2日
右記のとおり納付してください。
令和 2年 2月20日

健康保険料	36114
-------	-------

厚生年金勘定 厚生年金保険料	60390
-------------------	-------

子ども・子育て支援勘定 子ども・子育て拠出金	1122
---------------------------	------



事業所管理配号	事業所番号
77C12L	01565

うち証券受領
円

証券受領
全部

千	百	十	千	百	十	千	百	十	円
						¥	9	7	6
							2	2	6

納付目的
健康保険料
厚生年金保険料
子ども・子育て拠出金
令和31年度
内閣府及び厚生労働省所管
年金特別会計

収納機関番号 納付番号 確認番号

00500

納付場所

広島東

延滞金の
計算方法

期間内に完済されなかったときは、
(健康保険法第181条、同法第189条、
同法第191条第14号の14、子ども・子育て
支援法第17条の14、先例に於て、次
表入徴収書

厚生労働省年金局事業



730-8586 広島市 中区 国泰寺町
1-6-34

広島市議会
自由民主党・保守クラブ
2643 77-C12L 01565 090201

様

上記の合計額を領収しました。

(領収書使用)

出⑬納

2. 2. 26

広島銀行
(納付者印)

年金事務所の窓口以外で、日本年金機構の職員がこの領収証書により領収することはありません。
この納入告知書(納付書)はPay-easy(ペイジー)対応のATM、インターネットバンキング等を利用して納付することができます。

翌年度5月1日以降現年度歳入組入

被保険

1月分

(金主負担金)

健康保険

18057

厚生年金

+ 30.195

361.14 + 1122 =

49374

備考

(36.114 × 1/2)

(60390 × 1/2)

1枚 / 49374

政務活動費領収書等添付用紙

費 目	⑨ 人 件 費	No. 101	
<div>領 収 証</div>			
<div>令和2年2月29日</div>			
<div>八軒 幹夫 様</div>			
<div>¥ 70,200-</div>			
<div>但 2月分給与として 18日、78時間分</div>			
<div>差出人 </div>			
<div>⑨ 900 × 78H = 70200</div>			
<div>人件費業務内容 市民からの電話対応、接遇。 市政報告会等の連絡、調整。資料作成補助。</div>			
<div>備 考</div>			<div>1 枚 / 70200</div>

2月分給与

3/2

政務活動費領収書等添付用紙

費 目 ⑨ 人 件 費

No. 102

領 収 証

令和2年2月29日

八軒 幹夫 様

¥ 40,500-

但 2月分給与として
15日、45時間分

差出人

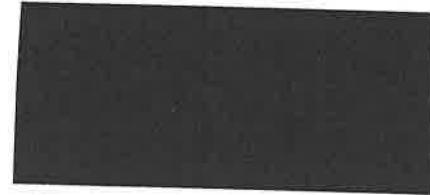

領 収 証

令和2年2月29日

八軒 幹夫 様

¥ 12,343-

但 2月分交通費として

差出人



$$\textcircled{a} 900 \times 45 \text{H} = 40.500$$

人件費業務内容

市民からの電話対応、接遇。

市政報告会等の連絡、調整。資料作成補助。

備 考

2月分給与・交通費

2枚 / 52843

政務活動費領収書等添付用紙

費 目 ⑨ 人 件 費

No. 103

領 収 証 森 島 秀 治 様

No. _____

金 額

¥ 85,000 -

但 R2 2月分報酬

R2 年 2 月 25 日 上記正に領収いたしました

内 訳

現 金

小 切 手 /

手 形 /

消費税額等 (%)

GR161B

領 収 証 森 島 秀 治 様

No. _____

金 額

¥ 11,760 -

但 R2 2月分交通費

R2 年 2 月 25 日 上記正に領収いたしました

内 訳

現 金

小 切 手 /

手 形 /

消費税額等 (%)

GR161B

$$\begin{array}{l} 85000 \times \frac{1}{2} = 42500 \\ 11760 \times \frac{1}{2} = 5880 \end{array} \quad \left. \vphantom{\begin{array}{l} 85000 \\ 11760 \end{array}} \right\} \text{¥} 48380$$

人件費業務内容

市民からの電話対応、接遇。

市政報告会等の連絡、調整。資料作成補助。

備 考

2月分報酬・交通費

2 枚 / 48380

政務活動費領収書等添付用紙

費 目 ⑨ 人 件 費

No. 104

領 収 証

令和 2 年 3 月 19 日

児玉 光禎 様

★ 161,400 円

但 令和 2 年 3 月分給与 157,200 円 及び交通費として 4,200 円
(事務所内常勤職員)

※ 源泉所得税 及び雇用保険料を含む。

上記正に領収いたしました。

人件費業務内容

市民からの電話対応、接遇。

市政報告会等の連絡、調整。資料作成補助。

給与 交通費 手数料

$157200 + 4200 + 880 = 162.280$

備 考

児玉光禎

3 月分 給与

1 枚 / 162.280

3/19

No. 104 - 1

費 目	⑨ 人 件 費
-----	---------

電信扱

振込金(兼手数料)受取書

右記の「預金払戻請求書」による振込口座に〇がある場合は、「振込受付書」として、〇がない場合には「振込金受取書」として使用します。

預金払戻請求書
による振込(兼手数料受取書)[illegible]

(322-056) b A5 N40 2/2 29.7 (TF)

備考

見玉光禎

枚 / 一

3/19

費目

⑨人件費

No.

105

領 收 証

合和2年3月19日

自由民権・保身ノヲ様

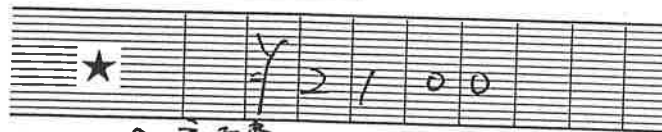

但 3月分交通費として
上記正に領収いたしました

内 訳

税抜金額

消費稅額等(%)

GR1019

備考

3 月分交通費

1/2,100

3/19

政務活動費領収書等添付用紙

費 目 ⑨ 人 件 費

No. 106

領 収 証

元田賢治様

2 年 3 月 19 日

★ 33,300.-

但 3月2日 ~ 3月19日

上記正に領収いたしました

内 訳

税抜金額

消費税額等(%)

コクヨ ウケ-1048

$$\textcircled{\text{A}} 900 \times 374 = 33,300$$

人件費業務内容

市民からの電話対応、接遇。

市政報告会等の連絡、調整。 資料作成補助。

備 考

3月分報告

枚 / 33,300

3/23

政務活動費領収書等添付用紙

費 目 ⑨ 人 件 費

No. 107

領 収 証

木 島 丘 様

No. _____

内 訳

現 金

小切手

手 形

消費税額等(%)

コクヨ ウケ-98

但

2020

元 年

5 月

15 日

上記正に領収いたしました

収入印紙

令和元年5月分 給与 ￥70,000

領 収 証

木 島 丘 様

様

No. _____

内 訳

現 金

小切手

手 形

消費税額等(%)

コクヨ ウケ-98

但

令和1年

6 月

15 日

上記正に領収いたしました

収入印紙

6月分 給与 ￥70,000

人件費業務内容

市民からの電話対応、接遇。

市政報告会等の連絡、調整。資料作成補助。

備 考

5月, 6月分 給与

2 枚 / 140,000

政務活動費領収書等添付用紙

費 目 ⑨ 人 件 費

No. 108

領 収 証

木 島 紅

様

No. _____

★ 770,000-

内 訳
現金
小切手 /
手 形 /
消費税額等 (%)

但

令和 年 7 月 15 日 上記正に領収いたしました

収入印紙

コクヨ ウケ-98

7月分給与 ¥700,000

領 収 証

木 島 紅

様

No. _____

★ 770,000-

内 訳
現金
小切手 /
手 形 /
消費税額等 (%)

但

1 年 8 月 15 日 上記正に領収いたしました

収入印紙

コクヨ ウケ-98

8月分給与 ¥700,000

人件費業務内容

市民からの電話対応、接遇。
市政報告会等の連絡、調整。資料作成補助。

備 考

7月8月分給与

2 枚 / 140,000

政務活動費領収書等添付用紙

費 目 ⑨ 人 件 費

No. 109

領 収 証

木 島 丘

様

No. _____

★

¥ 700,000 -

内 訳

但

現 金

小切手

手 形

消費税額等(%)

平成 13 年 9 月 15 日 上記正に領収いたしました

収入印紙

コクヨ ウケ-98

9月分給与 ¥ 700,000

領 収 証

木 島 丘

様

No. _____

★

¥ 700,000 -

内 訳

但

現 金

小切手

手 形

消費税額等(%)

平成 13 年 10 月 15 日 上記正に領収いたしました

収入印紙

コクヨ ウケ-98

10月分給与 ¥ 700,000

人件費業務内容

市民からの電話対応、接遇。

市政報告会等の連絡、調整。資料作成補助。

備 考

9月10月分給与

2 枚 / 140,000

政務活動費領収書等添付用紙

費 目	⑨ 人 件 費	No. 110
-----	---------	---------

領 収 証

木島 正

様

No. _____

★

¥70,000-

内 訳

但

現 金

小切手 /

手 形 /

消費税額等(%)

コクヨ ウケ-98

収入印紙

元 年 11 月 15 日 上記正に領収いたしました

11月分給子 ¥70,000

領 収 証

木島 正

様

No. _____

★

¥70,000

内 訳

但

現 金

小切手 /

手 形 /

消費税額等(%)

コクヨ ウケ-98

収入印紙

元 年 12 月 15 日 上記正に領収いたしました

12月分給子 ¥70,000

人件費業務内容

市民からの電話対応、接遇。

市政報告会等の連絡、調整。資料作成補助。

備 考

11月12月分給子

2 枚 / 140,000

政務活動費領収書等添付用紙

費 目	⑨ 人 件 費	No. 111
-----	---------	---------

領 収 証

不 島 丘

様

No. _____

★ ￥70000-

内 訳	但
現 金	
小切手	/
手 形	/
消費税額等 (%)	

コクヨ ウケ-98

令和2年 1 月 15 日 上記正に領収いたしました

収入印紙

令和2年1月 合計 ￥70000

領 収 証

不 島 丘

様

No. _____

★ ￥70000-

内 訳	但
現 金	
小切手	/
手 形	/
消費税額等 (%)	

コクヨ ウケ-98

2 年 2 月 15 日 上記正に領収いたしました

収入印紙

2月 合計 ￥70000

人件費業務内容

市民からの電話対応、接遇。

市政報告会等の連絡、調整。資料作成補助。

備 考

1月2月分 合計

2 枚 / 140000

政務活動費領収書等添付用紙

費 目	⑨ 人 件 費	No. 112
-----	---------	---------

領 収 証

〒 70,000

様

No. _____

内 訳

現 金

小切手

手 形

消費税額等 (%)

2 年 3 月 15 日 上記正に領収いたしました

収入印紙

3月分給与 70,000

人件費業務内容

市民からの電話対応、接遇。

市政報告会等の連絡、調整。 資料作成補助。

備 考

3月分給与

1 枚 / 70000

No.

113

費 目 ⑨ 人 件 費

納入告知書 納付書・領収証書

年度 令和 2 年 2 月分

取扱い番号

国庫金

厚生保険

31 0343 6375 00064743

厚生労働省年金局（広島東）



納付目的

令和 2 年 3 月 31 日

右記のとおり納付してください。

令和 2 年 3 月 19 日

事業所整理記号 事業所番号
77C12L 01565

うち証券受領

証券受領
全部 一部

合計 額
千 百 十 千 百 十 円
9 9 7 6 2 6

納付目的
健康保険料
厚生年金保険料
子ども・子育て支援給付金
令和 3 1 年度
内閣府及び厚生労働省所管
年金特別会計

収付回数番号 納付番号
00500 [Redacted]

納付場所 日
広島東 期
延滞金の
計算方法
（健康保険法第181条、児童手当法第17条の14、子ども・子育て支援法第17条の14、子ども・子育て支援法第17条の14、元本に充て、次
納入徴収書
厚生労働省年金局事業

730-8586 広島市 中区 国泰寺町
1-6-34
広島市議会
自由民主党・保守クラブ
2643 77-C12L 01565 090202

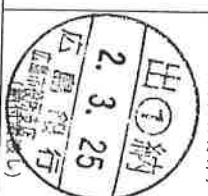

年金事務所の窓口以外で、日本年金機構の職員がこの領収証書により領収することはありません。
この納入告知書（納付書）はPay-easy（ペイジー）対応のATM、インターネットバンキング等を利用して納付することができます。

翌年度5月1日以降現年度納入組入

社会保険

2月分

(事業主負担金)

健康保険
18057

厚生年金
30.195

子ども・子育て支援給付金

+ 1122 = 49374

備考 (36.14 × 1/2)

(60390 × 1/2)

1 枚 / 49374

政務活動費領収書等添付用紙

費 目 ⑨ 人 件 費

No. 114



ひろぎんキャッシュサービス

ご利用明細票

毎度ご利用いただきありがとうございます。

お取引区分	振込	お取扱日	02-03-27	時間	1034	取扱店番	04881
銀行番号	0169	お取引店番	11-*****	口座番号	00		
お取引金額		¥100,000					
お取引	万円	五千円	二千円	千円	硬貨		
現金内訳	*	*	*	*	*		
残高							
お取扱番号	0061	コード	手数料	おつり	備考		

(お振込明細・ご案内)

(お受取人)

普通 様

(ご依頼人)

ミヤケ マサアキ様

電話番号*****

為替通番1006

- お取引金額をご確認ください。
- 裏面に、御注意がありますのでご覧ください。

人件費業務内容

市民からの電話対応、接遇。

市政報告会等の連絡、調整。資料作成補助。

備考

3月7日 分 5

1 枚 / 100,000

3/27

政務活動費領収書等添付用紙

費 目 ⑨ 人 件 費

No. 115

領 収 証

No. _____

木山 徳和 様

令和 2 年 3 月 30 日

★ ¥162,700 -

但 2月分給与 ¥157,200 -、交通費 ¥5,500
上記正に領収いたしました

内 訳

税抜金額

消費税額等(%)

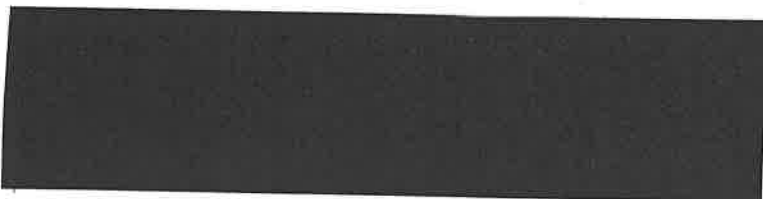

領 収 証

No. _____

木山 徳和 様

令和 2 年 3 月 30 日

★ ¥162,700 -

但 3月分給与 ¥157,200 -、交通費 ¥5,500
上記正に領収いたしました

内 訳

税抜金額

消費税額等(%)

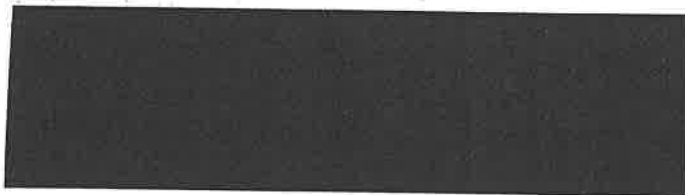

人件費業務内容

市民からの電話対応、接遇。

市政報告会等の連絡、調整。資料作成補助。

備 考

2 枚 / 325400

3/30

政務活動費領収書等添付用紙

費 目 ⑨ 人 件 費

No. 116

領 収 証

谷口 修

様 No.

★ 14 (00,000)

但 人件費として

令和2年1月25日 上記正に領収いたしました

内 訳

税抜金額

消費税額等(%)

収 入
印 紙

コクヨ ウケ-1097

令和2年1月分給与 $100,000 \times \frac{1}{2} = 50,000$

領 収 証

谷口 修

様 No.

★ 100,000

但 人件費

2年2月25日 上記正に領収いたしました

内 訳

税抜金額

消費税額等(%)

収 入
印 紙

コクヨ ウケ-1097

令和2年2月分給与 $100,000 \times \frac{1}{2} = 50,000$

人件費業務内容

市民からの電話対応、接遇。

市政報告会等の連絡、調整。資料作成補助。

備 考

1月、2月 給与

2 枚 / 100,000

政務活動費領収書等添付用紙

費 目 ⑨ 人 件 費

No. 117

領 収 証

谷 口 修

様

No.

★

¥100,000

但

人件費として

令和2年3月22日

上記正に領収いたしました

内 訳

税抜金額

消費税額等(%)

収 入
印 紙

コクヨ ウケ-1097

令和2年3月分給与

$$100,000 \times \frac{1}{2} = 50,000$$

人件費業務内容

市民からの電話対応、接遇。

市政報告会等の連絡、調整。資料作成補助。

備 考

3月分給与

1枚 / 50,000

3/30

政務活動費領収書等添付用紙

費 目 ⑨ 人 件 費

No. 118

領 収 証

令和2年3月31日

八軒 幹夫 様

¥ 80,100-

但 3月分給与として
20日、89時間分

差出人

⑨ 900 × 89H = 80,100

人件費業務内容

市民からの電話対応、接遇。

市政報告会等の連絡、調整。資料作成補助。

備 考

3月分給与

1 枚 / 80,100

3/31

政務活動費領収書等添付用紙

費 目 ⑨ 人 件 費

No. 119

領 収 証

令和2年3月31日

八軒 幹夫 様

¥ 49,500-

但 3月分給与として
16日、55時間分

差出人



3月分給与

⑨ 900x55H
¥49,500

領 収 証

令和2年3月31日

八軒 幹夫 様

¥ 12,343-

但 3月分交通費として

差出人



3月交通費

¥12,343

人件費業務内容

市民からの電話対応、接遇。
市政報告会等の連絡、調整。資料作成補助。

備 考

3月分給与・交通費

2 枚 / 61843

3 / 31

政務活動費領収書等添付用紙

費 目 ⑨ 人 件 費

No. 120

領 収 証

平野太祐事務所 様

No. _____

★ ¥ 88,000.-

但 2月分と12

令和2年 2 月 28 日

上記正に領収いたしました

内 訳

税抜金額

消費税額等(%)

収 入
印 紙

2月 ¥ 88,000

領 収 証

平野太祐事務所 様

No. _____

★ ¥ 88,000.-

但 3月分と12

令和2年 3 月 31 日

上記正に領収いたしました

内 訳

税抜金額

消費税額等(%)

収 入
印 紙

3月 ¥ 88,000

人件費業務内容

市民からの電話対応、接遇。

市政報告会等の連絡、調整。資料作成補助。

備 考

2月 3月 合計

2 枚 / 176,000

4 / 1

政務活動費領収書等添付用紙

費 目	⑨ 人 件 費	No. 12
-----	---------	--------

領 収 証 森 畠 秀 治 様 No. _____

金 額	¥ 85,000 -
-----	------------

内 訳	
現 金	
小 切 手	/
手 形	/
消費税額等(%)	

但 R2 3月分 報酬

R2 年 3 月 25 日 上記正に領収いたしました



GR1618

領 収 証 森 畠 秀 治 様 No. _____

金 額	¥ 11,760 -
-----	------------

内 訳	
現 金	
小 切 手	/
手 形	/
消費税額等(%)	

但 R2 3月分 交通費

R2 年 3 月 25 日 上記正に領収いたしました



GR1618

$$\left(\begin{array}{l} 85000 \times \frac{1}{2} = 42500 \\ 11760 \times \frac{1}{2} = 5880 \end{array} \right)$$

人件費業務内容

市民からの電話対応、接遇。

市政報告会等の連絡、調整。資料作成補助。

備 考

3月 報酬・交通費

2 枚 / 48,380

R2

No. 122

費 目 ⑨ 人 件 費

納入告知書 納付書・領収証書

年度 令和 2 年 3 月分

健康保険料 36255 円

厚生年金保険料 60390 円

子ども・子育て支援給付金 1122 円

国庫金

厚生保険



納付目的年月
令和 2 年 4 月 30 日
左記のとおり納付してください。

健康保険料
36255 円

厚生年金保険料
60390 円

子ども・子育て支援給付金
1122 円

事業所管理記号 77c126 事業所番号 01565

うち証券受領 円

証券受領 全部 一部

合 計 額	千	百	十	億	千	百	十	万	千	百	十	円
								4	9	7	7	67

納付目的
健康保険料
厚生年金保険料
子ども・子育て支援給付金
令和 2 年度
内閣府及び厚生労働省所管
年金特別会計

収納機関番号 00500

納付場所 広島県 広島市 中区 国泰寺町 1-6-34

730-8586 広島市 中区 国泰寺町 1-6-34

広島市議会
自由民主党・保守クラブ
2643 77-c126 01565 090203

様

厚生労働省年金局事業
歳入徴収官

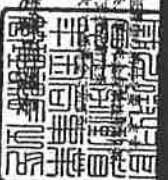

年金事務所窓口以外で、日本年金機構の職員がこの領収証書により領収することはありません。
この納入告知書（納付書）は「ay-easy（ペイジー）」対応のATM、インターネットバンキング等を利用して納付することができます。

翌年度5月1日以降現年度歳入組入

（領収書目録）
出納 2.4.23
広島銀行
（納付者選し）

被保険人

3 月分

(事業主負担金)

健康保険 18128 + 厚生年金 30195 + 子ども・子育て支援給付金 1122 = 49445

備考 (36255 × 1/2) (60390 × 1/2)

1 枚 / 49445

4/24