

### 政務活動費支払証明書

費目：調査研究費

氏名 田中 勝



下記のとおり支払いました（支払予定であります）。

#### 記

1 年月日 令和元年 7 月 10 日

2 使 途 （具体的な活動内容、行程・旅費の内訳等）

#### (1) 活動内容

・5月20日に、6月本会議質問準備として、「持続可能な開発目標（SDGs）」における「エシカル消費」への普及活動について、地方自治体での取り組みおよび仕組みの調査（京都市）

・5月21日に、6月本会議質問準備として、防災・減災対策での「ジュニア防災士」について、静岡県での取り組みおよび仕組みの調査（静岡県）

#### (2) 行程・旅費の内訳

① 交通費： 48,130 円

・JR代：広島駅～京都駅～静岡駅（往復）47,710 円

・地下鉄代：京都駅～烏丸御池駅（往復）420 円

② 宿泊費

・1泊2日 11,000 円

③ 日当：

1 円

3 金額

59,130 円

4 領収書を徴し得ない理由

・交通費のうち、地下鉄代は現金による支払のため。なお、JR代及び宿泊代はクレジット支払いで領収書が発行されないため。

上記のとおり支払った（支払予定である）ことを証明します。

令和 元 年 5 月 31 日

代表者氏名 碓氷 芳雄 

※ 旅費を概算払いしている場合の事後確認（精算）

令和 年 月 日

確認者 代表者氏名 印

① 〇精算 ② 戻入金額 円 ③ 追給金額 円

政務活動費領収書等添付用紙

費 目	調査研究費	No. 1-1
-----	-------	---------

領 収 書		様
Receipt		
領収年月日	2019.-5.20	
金額	¥47,710 (消費税等込み)	
	(クレジット扱い)	
購入商品	JR乗車券類 JR tickets	
(30136 5枚)		
西日本旅客鉄道株式会社	印紙税申告納 付につき大定 税務署承認済	
西広島駅		
西広島駅F2発行 40137-01		

備考	47,710 円 田中 勝
----	---------------

政務活動費領収書等添付用紙

費目

調査研究費

No. 1-2

STATEMENT お勘定書



ホテルセンチュリー静岡  
株式会社ホテル小田急静岡  
〒422-8575 静岡県静岡市駿河区南町18-1  
Hotel Century Shizuoka  
18-1, Minami-Cho, Suruga-Ku, Shizuoka-Shi  
Shizuoka 422-8575 Japan  
Phone: (054)284-0111 Fax: (054)289-5300  
http://www.centuryshizuoka.co.jp

お名前 田中 勝 様

お部屋番号 1906                      ご人数 1  
ご到着 2019/05/20                  ご出発 2019/05/21

日付	ご明細	部屋番号	料金	お支払等	備考
05/20	お部屋代	1906	11,000	*	1

ご請求金額 11,000

ありがとうございました。またのご利用をお待ち申し上げます。



ご署名

発行番号 052116109770 P 1 2 16 A0 00  
19/05/21 09:27 0707091

備考

11,000 円 田中 勝

No. 2

### 政務活動費支払証明書

費目：調査研究費

氏名 田中 勝 

下記のとおり支払いました（支払予定であります）。

#### 記

1 年月日 令和元年 7月 2日

2 使 途 （具体的な活動内容、行程・旅費の内訳等）

#### (1) 活動内容

・6月4日に、6月本会議質問準備として、「持続可能な開発目標（SDGs）」における「エシカル消費」への普及活動について、地方自治体での取り組みおよび仕組みの調査（徳島県）

#### (2) 行程・旅費の内訳

① 交通費：		19,240 円
・ JR代：広島駅～徳島駅（往復）	18,520 円	
・ タクシー代：徳島県庁→JR徳島駅	720 円	
② 宿泊費：なし		－円
③ 日当：なし		－円

3 金 額 19,240 円

4 領収書を徴し得ない理由

・ 交通費のうち、JR代はクレジット支払いで領収書が発行されないため。

上記のとおり支払った（支払予定である）ことを証明します。

令和元年 6月 12日

代表者氏名 碓氷芳雄 

※ 旅費を概算払いしている場合の事後確認（精算）

令和 年 月 日  
確認者 代表者氏名 印

① 〇精算 ② 戻入金額 円 ③ 追給金額 円

2枚 6/12

政務活動費領収書等添付用紙

費 目	調査研究費	No. 2-1
-----	-------	---------

領 収 書		様
領収年月日	2019. 6. 4	
金 額	¥18,520 (消費税等込み)	
〔クレジット扱い〕		
購入商品	JR乗車券類 JR tickets	
(10169 6枚)		
西日本旅客鉄道株式会社		印紙税申告納
西広島駅		付につき大定
西広島駅F1発行 20170-01		税務署承認済

領 収 証	
No. 7992	
日付	2019年 06月 04日
車番	008050 0000
基本運賃	¥720円
合計	¥720円
上記の様に領収致しました。	
毎度ご乗車ありがとうございます♪ お忘れ物・お問い合わせは下記まで お気軽にご連絡下さい	
ノヴァルタクシーサービスグループ	
TEL 088-66-33-888	
事務所 088-663-0685	

備考  
6月4日 JR代：広島駅－徳島駅（往復）、タクシー代：徳島県庁→JR徳島駅  
19,240円 田中 勝

令和元年6月4日

政務活動費領収書等添付用紙

費目	調査研究費	No. 3
----	-------	-------

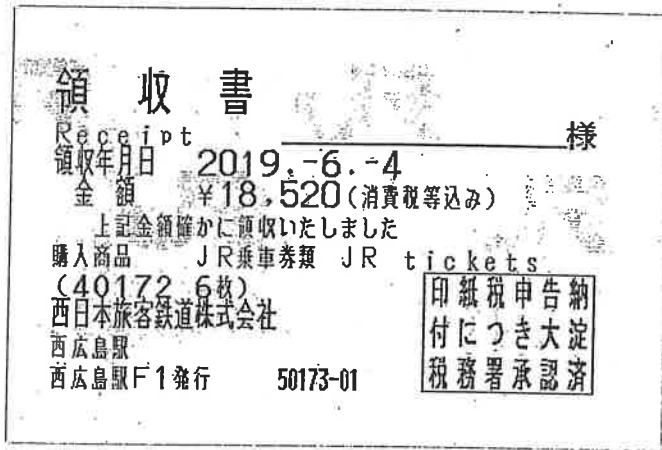

石田祥子

6月4日(火)・・・徳島県危機管理部 消費者く31政策課視察  
 目的・・・エシカル消費の普及・推進を行って来た徳島県  
 での取り組みについて

備考

JR新幹線(広島⇄岡山) マリソライナー(岡山⇄高松)  
 うずしお(高松⇄徳島) 合計 18,520円

1枚 1/2

政務活動費支払証明書

費目：調査研究費

氏名 川村 真治



下記のとおり支払いました（支払予定であります）。

記

1 年月日 令和元年 6 月 4 日

2 使 途 （具体的な活動内容、行程・旅費の内訳等）

(1) 活動内容

- ・ 6 月 4 日に、「持続可能な開発目標 (SDGs)」における「エシカル消費」への普及活動について、地方自治体での取り組みおよび仕組みの調査 (徳島県)

(2) 行程・旅費の内訳

- ① 交通費： 18,520 円
  - ・ JR 代：広島駅～徳島駅（往復） 18,520 円
- ② 宿泊費：なし ー円
- ③ 日当：なし ー円

3 金 額 18,520 円

4 領収書を徴し得ない理由

- ・ 交通費の JR 代はクレジット支払いの為。  
(領収書 ~~一部~~ 320 円自己負担分を含む)

上記のとおり支払った（支払予定である）ことを証明します。

令和 元 年 6 月 11 日

代表者氏名

碓氷芳雄



※ 旅費を概算払いしている場合の事後確認（精算）

令和 年 月 日

確認者 代表者氏名

印

① 0 精算 ② 戻入金額 円 ③ 追給金額 円

令和元年6月4日

政務活動費領収書等添付用紙

費目

調査研究費

No. 4-1

領収書		様
Receipt		
領収年月日	2019.-6.-4	
金額	¥18,840 (消費税等込み)	
	[クレジット扱い]	
購入商品	JR乗車券類 JR tickets	
(	4枚)	
西日本旅客鉄道株式会社	印紙税申告納	
広島駅	付につき大淀	
広島駅F3発行	税務署承認済	
	10302-02	

・上記領収書金額¥18,840のうち

320円(特急うずしお 徳島↔高松 指定席分)は  
自己負担とする。

18,840  
 - 320  
 計18,520-

川村真治

備考

JR新幹線(広島↔岡山)・マリアナ(岡山↔高松)  
うずしお(高松↔徳島)



使途項目

調査研究費

No.

5

領 収 書

No 013793

渡辺好造 殿

平成 〇 年 〇 月 〇 日

金額	百万	千	円
	4	35	700

但し 広島へ長崎向 往復JR券代として  
上記の通り領収いたしました。



旅立ち  
ジャパンツクリスト株式会社  
JAPAN TOURIST CO., LTD



〒733-0031 広島市西区観音町13番10号  
TEL (082) 292-0005(代)  
FAX (082) 293-9205



社印及係員印、金額訂正及複写記入式でないものは無効です。

領収書

No.000251160 HOST 19/08/08 16:27  
[チャックイン]

部屋No.1015

ご利用期間 2019/08/08~2019/08/09  
ご利用日 2019/08/08

お名前 渡辺好造 様

ご請求額 9,200円  
お預り金額 10,200円(現金)  
おつり 1,000円

上記金額を領収致しました

◆ご利用明細◆

室料(1泊分) 8,500円  
朝食券 700円  
(内消費税 680円)  
合計 9,200円

ホテルベルビュー長崎出島

長崎県長崎市江戸町1番20号  
TEL 095-826-5030  
FAX 095-826-5051

ごゆっくりおくり下さるさ下さい

備考 【渡辺好造議員分】

令和元年8月8日(木)~9日(金)に長崎市を訪問し政務活動

8日:長崎伝習所カタリバ事業を視察

9日:被爆74周年長崎原爆犠牲者慰霊平和祈念式典への出席及び長崎原爆資料館見学

【費用内訳】

- 1 JR新幹線・在来線指定席・乗車券往復(広島駅⇄長崎駅) 35,700円
  - 2 宿泊代(1泊:長崎市内) 9,200円
- 合計 44,900円

政務活動費領収書等添付用紙

費目	調査研究費	No. 6
----	-------	-------

領収書

Receipt  
 領収年月日 2019-8-20 様  
 金額 ¥9,350 (消費税等込み)  
 上記金額確かに領収いたしました  
 購入商品 JR乗車券類 JR tickets  
 (60776 1枚)  
 西日本旅客鉄道株式会社  
 広島駅  
 広島駅F33発行 00777-01

印紙税申告納  
 付につき大淀  
 税務署承認済

領収書

Receipt  
 領収年月日 2019-8-20 様  
 金額 ¥9,350 (消費税等込み)  
 上記金額確かに領収いたしました  
 購入商品 JR乗車券類 JR tickets  
 (51223 1枚)  
 西日本旅客鉄道株式会社  
 博多駅  
 博多駅F911発行 60314-01

印紙税申告納  
 付につき大淀  
 税務署承認済

領収書

2019年08月20日 -012  
 × 運賃 ¥1,530円  
 乗車料合計 ¥1,530円  
**合計 ¥1,530円**  
 現金支払 ¥1,530円  
 無線番号 0257  
 上記金額正に領収いたしました。  
 毎度ご乗車ありがとうございます。  
 お忘れ物、お問い合わせは  
 下記までご連絡ください。

平和交通(株)

福岡市博多区西月隈3-5-13  
 ☎(092)411-4422

領収書

No.5555  
 日付 '19年08月20日  
 車番 000392 000  
 基本運賃 ¥980円  
**合計 ¥980円**  
 上記の通り領収致しました

通行料その他	円
合計金額	円

毎度ご乗車ありがとうございます。  
 福交運輸事業協同組合  
 タクシーセンター  
 TEL 092-822-1234  
 有限会社春吉タクシー  
 TEL 092-411-7134

JR新幹線	広島⇄博多 往復	18,700円
タクシー	博多駅⇒福岡市役所	1,530円
〃	福岡市役所⇒博多駅	980円

計：21,210円

備考

碓氷芳雄分

視察場所：福岡市議会（福岡市中央区天神一丁目8-1）  
 視察日：令和元年8月20日（水）  
 調査項目：「生産緑地制度」について

4枚

✂

費目	調査研究費	No.	7
----	-------	-----	---

# 領 収 書

No 013797

川本和弘 殿

令和元年 8月 / 日

金額	百万	千	円
		735	700

但し 元島～長崎間、経路JR代行

上記の通り領収いたしました。

**旅立ち**  
**ジャパンツウリスト株式会社**  
**JAPAN TOURIST CO., LTD**  
 〒733-0031 広島市西区観音町13番10号  
 TEL (082) 292-0005(代)  
 FAX (082) 293-9205



社印及係員印、金額訂正及複写記入式でないものは無効です。

No.000251162 HOST [チャックイン] 19/08/08 16:28 <b>領収書</b> <b>部屋No.1005</b> ご利用期間 2019/08/08～2019/08/09 ご利用日 2019/08/08 お名前 川本和弘 様	ご請求額 9,200円 ご入金額 9,200円(クレジット) 上記金額を領収しました	◆ご利用明細◆ 室料(1泊分) 8,500円 朝食券 700円 (内消費税 680円) 合計 9,200円	ホテルベルビュー長崎出島 長崎県長崎市江戸町1番20号 TEL 095-826-5030 FAX 095-826-5051
---	--	---	--

備考 【川本和弘議員分】

令和元年8月8日(木)～9日(金)に長崎市を訪問し政務活動

8日:長崎伝習所カタリバ事業を視察

9日:被爆74周年長崎原爆犠牲者慰霊平和式典への出席及び長崎原爆資料館見学

【費用内訳】

- |                                |         |
|--------------------------------|---------|
| 1. JR新幹線・在来線指定席・乗車券往復(広島駅⇄長崎駅) | 35,700円 |
| 2. 宿泊代(1泊:長崎市内)                | 9,200円  |
| 合計                             | 44,900円 |



費目	調査研究費	No.	8
----	-------	-----	---

# 領 収 書

No 013796

石田祥子 殿

令和元年 8月 / 日

金額	百万	千	円
		357	00

但し 長崎市内 建設JR新幹線  
上記の通り領収いたしました。



〒733-0031 広島市西区観音町13番10号  
TEL (082) 292-0005(代)  
FAX (082) 293-9205



社印及係員印、金額訂正及複写記入式でないものは無効です。

<p style="text-align: center;">領 収 書</p> <p style="text-align: center;">No.000251161 HOST [チケット]</p> <p style="text-align: center;">19/08/08 16:2</p> <p style="text-align: center;"><b>部屋No.1002</b></p> <p>ご利用期間 2019/08/08~2019/08/09 ご利用日 2019/08/08</p>	<p style="text-align: center;">お名前 石田祥子 様</p> <table style="width: 100%;"> <tr> <td>ご請求額</td> <td style="text-align: right;">9,200円</td> </tr> <tr> <td>お預り金額</td> <td style="text-align: right;">10,200円(現金)</td> </tr> <tr> <td>おつり</td> <td style="text-align: right;">1,000円</td> </tr> </table>	ご請求額	9,200円	お預り金額	10,200円(現金)	おつり	1,000円	<p style="text-align: center;">上記金額を領収致しました</p> <p style="text-align: center;">◆ご利用明細◆</p> <table style="width: 100%;"> <tr> <td>昼料(1泊分)</td> <td style="text-align: right;">8,500円</td> </tr> <tr> <td>朝食</td> <td style="text-align: right;">700円</td> </tr> <tr> <td>(内消費税)</td> <td style="text-align: right;">680円</td> </tr> <tr> <td>合計</td> <td style="text-align: right;">9,200円</td> </tr> </table>	昼料(1泊分)	8,500円	朝食	700円	(内消費税)	680円	合計	9,200円	<p style="text-align: center;">ホテルベルビュー長崎出島</p> <p>長崎県長崎市江戸町1番20号 TEL 095-826-5030 FAX 095-826-6051</p>
ご請求額	9,200円																
お預り金額	10,200円(現金)																
おつり	1,000円																
昼料(1泊分)	8,500円																
朝食	700円																
(内消費税)	680円																
合計	9,200円																

**備考 【石田祥子議員分】**

令和元年8月8日(木)～9日(金)に長崎市を訪問し政務活動

8日：長崎伝習所カタリバ事業を視察

9日：被爆74周年長崎原爆犠牲者慰霊平和式典への出席及び長崎原爆資料館見学

**【費用内訳】**

- |                                |         |
|--------------------------------|---------|
| 1. JR新幹線・在来線指定席・乗車券往復(広島駅⇔長崎駅) | 35,700円 |
| 2. 宿泊代(1泊：長崎市内)                | 9,200円  |
| 合計                             | 44,900円 |

2枚

8/20

## 政務活動費支払証明書

費目： 調査研究費

氏名 並川 雄一



下記のとおり支払いました（支払予定であります）。

記

1 年月日 令和元年8月9日

2 使 途 （具体的な活動内容、行程・旅費の内訳等）

8月9日に、9月本会議質問準備として、「成年後見利用促進法による基本計画」による中核機関の設置に関して、その取り組みが先進的であり広島市と同様な政令指定都市である大阪市のこれまでの取り組みや、見えてきた課題、それを踏まえての今後の取り組みについて調査

交通費 ① JR新幹線（広島駅⇄新大阪駅）	25,680円
-----------------------	---------

② 地下鉄代金（新大阪⇄淀屋橋）	460円
------------------	------

3 金額	26,140円
------	---------

4 領収書を徴し得ない理由

・交通費のうち、地下鉄代金は現金による支払いのため。なお、JR代はクレジットカード支払の為。

上記のとおり支払った（支払予定である）ことを証明します。

令和元年9月2日

代表者氏名 碓氷芳雄印

※ 旅費を概算払いしている場合の事後確認（精算）

令和 年 月 日

確認者 代表者氏名 印

① 0精算 ② 戻入金額 円 ③ 追給金額 円

1枚 9/3

e5489領収書

調査研究費

No. 9-1

JDG1884E1908071407371

表示日：2019年8月7日

宛名	並川雄一 様
利用金額計	¥12,840-(税込)
お支払方法	クレジットカード扱い(カード番号 下4桁 <span style="background-color: black; color: black;">XXXXXXXXXX</span> )
但し	JR乗車券類
予約番号	44776
購入日	2019年8月7日

## きっぷの明細

乗車日	ご利用人数	ご利用区間	
		乗車券	ご利用区間
2019年8月9日	おとな1人	乗車券	広島市内 - 大阪市内 (片道乗車券)
		特急券	列車：新幹線のぞみ116号 区間：広島 - 新大阪

JR 西日本旅客鉄道株式会社

本件は電子的に保持しているデータを画面表示したものです。

e5489領収書

調査研究費 No. 9-2

JDG2074E1908071416231

表示日：2019年8月7日

宛名	並川雄一 様
利用金額計	¥12,840- (税込)
お支払方法	クレジットカード扱い (カード番号 下4桁 <span style="background-color: black; color: black;">XXXXXXXX</span> )
但し	JR乗車券類
予約番号	47670
購入日	2019年8月7日

## きっぷの明細

乗車日	ご利用人数	ご利用区間	
		乗車券	ご利用区間
2019年8月9日	おとな1人	乗車券	大阪市内 - 広島市内 (片道乗車券)
		特急券	列車：新幹線のぞみ51号 区間：新大阪 - 広島

JR 西日本旅客鉄道株式会社

本件は電子的に保持しているデータを画面表示したものです。

## 政務活動費支払証明書

費目： 調査研究費

氏名 川村 真治



下記のとおり支払いました（支払予定であります）。

## 記

1 年月日 令和元年9月26日

2 使 途 （具体的な活動内容、行程・旅費の内訳等）

8月9日に、9月本会議質問準備として、「成年後見利用促進法による基本計画」による中核機関の設置に関して、その取り組みが先進的であり広島市と同様な政令指定都市である大阪市のこれまでの取り組みや、見えてきた課題、それを踏まえての今後の取り組みについて調査

交通費 ① JR新幹線（広島駅⇄新大阪駅）	28,060円
-----------------------	---------

②地下鉄代金（新大阪⇄淀屋橋）	460円
-----------------	------

3 金額	28,520円
------	---------

4 領収書を徴し得ない理由

- ・交通費のうち、地下鉄代金は現金による支払いのため。

- ・JR代はクレジット支払のため。

上記のとおり支払った（支払予定である）ことを証明します。

令和元年9月26日

代表者氏名

碓氷芳雄印

※ 旅費を概算払いしている場合の事後確認（精算）

令和 年 月 日

確認者 代表者氏名

印

① 0精算 ② 戻入金額

円 ③ 追給金額

円



政務活動費領収書等添付用紙

費 目	調査研究費	No. 10-1
-----	-------	----------

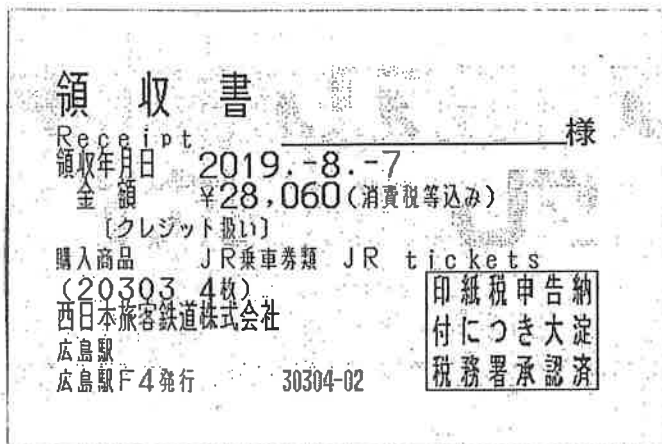

備考

【川村真治議員分】

令和元年8月9日(金)に大阪市会を訪問し政務調査活動  
 調査項目は、成年後見制度利用促進の取り組みについて

【費用内訳】

1. JR新幹線(広島駅⇄新大阪駅)

28,060円

合計28,060円

### 政務活動費支払証明書

調査  
費目：研修費  
研究員

氏名 川村 真治 (印)  
下記のとおり支払いました (支払予定であります)。

#### 記

- 1 年月日 令和元年 11 月 3 日
- 2 使 途 (具体的な活動内容、行程・旅費の内訳等)
  - (1) 活動内容
    - ・【弓削郁代氏面談】CRPS (複合性局所疼痛症候群) についての聞き取り
  - (2) 行程・旅費の内訳
    - ① 交通費・宿泊費： 18,410 円
      - ・ JR 代：広島駅ー西明石駅 (往復) 18,410 円
- 3 金 額 18,410 円
- 4 領収書を徴し得ない理由
  - ・クレジット支払で領収書が発行されないため。

上記のとおり支払った (支払予定である) ことを証明します。

令和 元年 11 月 29 日

代表者氏名 石佳永 (印)  
(印)

※ 旅費を概算払いしている場合の事後確認 (精算)

令和 年 月 日  
確認者 代表者氏名 印

① 0 精算 ② 戻入金額 円 ③ 追給金額 円

政務活動費領収書等添付用紙

費 目	調査研修費 研究費	No. 11-1
-----	--------------	----------

領 収 書  
Receipt 様

領収年月日 2019.11.-3

金 額 ￥18,410 (消費税等込み)

[クレジット扱い]

購入商品 JR乗車券類 JR tickets  
(61091 4枚)

西日本旅客鉄道株式会社  
広島駅  
広島駅F4発行 01092-01

印紙税申告納  
付につき大淀  
税務署承認済

備考

・交通費：JR代 11月3日（広島駅－西明石駅（往復））18410円 川村真治

政務活動費領収書等添付用紙

費目	調査研究費	No. 12
----	-------	--------

ひろぎんキャッシュサービス  
**ご利用明細票**  
毎度ご利用いただきありがとうございます。

お取引区分	お取扱日	時	周	取扱店番	機番
振込	02-01-09	11	47	04879	
銀行番号	お取引店番	口座番号	号		
0169	1-*****	00			
お取引金額					¥5,000
お取引	万円	五千円	二千円	千円	硬貨
現金内訳	*	*	*	*	***
残高					***
お取扱番号	コード	手数料	おつり	備考	
0073		¥440			

(お振込明細・ご案内)

(お受取人)  
ゆうちょ銀行  
二二八  
普通 509003  
セブツコクサイカ"イホ"ラソテイアキ"インソメ  
イ様  
(ご依頼人)  
ヒロツマツキ"カイキ"イン ウヌイヨツオ様  
電話番号\*\*\*\*\*

為替通番1013

●お取引金額をご確認ください。  
●裏面に、御注意がありますのでご覧ください。

全国災害ボランティア議員連盟

令和元年度年会費5,000円のうち、11カ月分

5,000 × 11 / 12 ÷ 4,583

振込手数料 440

計：5,023円

全国災害ボランティア議員連盟は、災害ボランティア活動や防災に関心のある国・都道府県・市町村の議員が防災や減災、復興支援に関する調査研究を行い、各議会での政策提案等に活かし地域の防災力向上をはかることをめざし活動している。

国や他都市の取り組みを参考にし、本市における8.20広島土砂災害や西日本豪雨災害からの復興や防災施策に活かしたいと考え入会している。

政務活動費領収書等添付用紙

使途項目	調査研究費	No. 13
------	-------	--------

-----(-折り曲げ-)-----  
この部分を上に  
めくって貼り付ける  
▼

パーキング・チケット  
発給年月日・時刻  
20.01.16 10:24

終了時刻  
**11:24**

HIROSHIMACHUO  
No.002 : 4062883  
広島県公安委員会

---

領収書  
パーキング・チケット発給手数料  
20.01.16 10:24  
HIROSHIMACHUO  
No.002 : 4062883  
60分 300円  
ワークステーション(有)

広島中央労働基準監督署へ労働条件等について  
の南取調査を行う時の駐車料金

備考	駐車料金	300円	西田 浩
----	------	------	------

1枚 3/4

No.14

政務活動費支払証明書

費目： 調査研究費

氏名 並川 雄一



下記のとおり支払いました（支払予定であります）。

記

1 年月日 令和元年11月8日

2 使途（具体的な活動内容、行程・旅費の内訳等）

(1) 活動内容

- ・【江東区】豊洲スマートシティ連絡会について
- ・【厚生労働省】要望書
- ・【NPO 法人ホームスタートジャパン】子育て支援について

(2) 行程・旅費の内訳

①交通費：航空機（広島→羽田）（往復）	33,480円
鉄道代（羽田駅→東陽町駅）	780円
（東陽町駅→霞が関駅）	200円
（霞が関駅→高田馬場駅）	200円
（高田馬場駅→羽田）	770円

3 金額 35,430円

4 領収書を徴し得ない理由

・交通費のうち、鉄道代金は現金による支払いのため。なお、航空機代（クレジット支払）は領収書あり。

上記のとおり支払った（支払予定である）ことを証明します。

令和 2 年 3 月 3 日

代表者氏名 碓氷 芳雄

※ 旅費を概算払いしている場合の事後確認（精算）

令和 年 月 日

確認者 代表者氏名 印

① 〇精算    ② 戻入金額                      円    ③ 追給金額                      円

1枚 3/31

## 領収書

並川雄一

様

金額	¥33,480- (税込) クレジット支払い (消費税10%対象 ¥33,480- (税込))
但し	運賃および税金・料金等
航空券発行日	2019年11月06日(水)

航空券番号	1010263396514013	1010263396514024
照会番号	3BNR1V	

上記、正に領収いたしました。

本紙は電子的に保持している領収データを画面表示したものです。

 A STAR ALLIANCE MEMBER   
全日本空輸株式会社 All Nippon Airways Co.,Ltd.

## 航空券明細

WEB 764f2f0dc4-1EVZL-001324-0-1100  
表示日 2019年11月06日(水)

ご搭乗者名/照会番号

ナミカワ ユウイチ様 (3BNR1V)

搭乗日	便名	区間	クラス	運賃	運賃額(税込)	運賃適用基準日
2019年11月08日(金)	ANA672	広島 - 東京(羽田)	普通席	バリュー1J	¥16,590-	2019年11月06日(水)
2019年11月08日(金)	ANA689	東京(羽田) - 広島	普通席	バリュー1J	¥16,890-	2019年11月06日(水)

合計金額
¥33,480-