

衆議院議員総選挙

任期の始期 平成21年8月30日

任期の満了 平成25年8月29日

(小選挙区選出)

広島市域

候補者数

広島県第一区 6人

広島県第二区 3人

広島県第三区 3人

広島県第四区 3人

定数 各選挙区1人

(比例代表選出)

中国選挙区

名簿届出政党数 7政党

名簿登載者数 62人

定数 11人

平成21年8月30日執行
衆議院議員総選挙

1	候補者（小選挙区）	1
2	投票の状況	3
	(1) 当日有権者数及び投票者数等	3
	(2) 時間別投票者数及び投票率（小選挙区 国内選挙人のみ）	8
	(3) 時間内の男女別投票者数及び投票率（小選挙区 国内選挙人のみ）	10
	(4) 投票区分別・男女別投票者数及び投票率	12
	(5) 投票区別投票率	16
	(6) 投票率の推移（小選挙区）	30
	(7) 他都市との投票率の比較	31
	(8) 年齢層別投票動向	33
	(9) 年齢層別有権者数	35
3	点字投票及び代理投票	38
	(1) 小選挙区	38
	(2) 比例代表	39
4	期日前投票、不在者投票及び在外投票	40
	(1) 小選挙区	40
	(2) 比例代表	45
5	開票の状況	50
	(1) 小選挙区	50
	(2) 比例代表	56
6	得票数	62
	(1) 候補者別得票数（小選挙区）	62
	(2) 名簿届出政党等別得票数（比例代表）	63
7	得票率	64
	(1) 候補者別得票率（小選挙区）	64
	(2) 名簿届出政党等別得票率（比例代表）	67
8	当選人	69
	(1) 小選挙区（広島県）	69
	(2) 比例代表（中国選挙区）	69
9	選挙公営	70
	(1) ポスター掲示場	70
	(2) 公営施設使用の演説会	70
	(3) 選挙公報	72
	(4) 政見放送	73

1 候補者（小選挙区）

候補者として選挙長に届出のあった者は、次のとおりである。（広島市の関係選挙区のみ）

【広島県第一区】

届出番号	ふりがな 候補者氏名	住 所	生 年 月 日	候補者 届出政党	職 業	届 出 年月日	備 考
1	すげかわ ひろし (菅川 洋)	広島県広島市中区 橋本町 6番10-1001号	昭和43年 10月19日	民主党	税理士	平成21年 8月18日	重複
2	やまもと ひろのり (山本 浩徳)	広島県安芸郡府中町 大須一丁目 17番27号	昭和37年 1月18日	—	中川企画建設株式会社社員	平成21年 8月18日	
3	うえむら 好輝	広島県広島市安佐南区 山本二丁目 10番20号	昭和35年 4月16日	社 会 民主党	団体役員	平成21年 8月18日	重複
4	きしだ ふみお 岸田 文雄	広島県広島市南区 比治山町 6番29号	昭和32年 7月29日	自 由 民主党	自由民主党広島 県第一選挙区支 部長	平成21年 8月18日	重複
5	ふじもと さとし (藤本 聡志)	広島県広島市佐伯区 五日市町大字上小深川 178番地	昭和29年 10月16日	日 本 共産党	党県常任委員	平成21年 8月18日	重複
6	なかむら ふみのり 中村 文則	広島県広島市西区 中広町二丁目 5番15-301号	昭和27年 7月25日	—	アパート賃貸管 理	平成21年 8月18日	

【広島県第二区】

届出番号	ふりがな 候補者氏名	住 所	生 年 月 日	候補者 届出政党	職 業	届 出 年月日	備 考
1	みやうち かおり (宮内 香織)	広島県広島市西区 井口五丁目 18番22-202号	昭和38年 9月4日	—	宗教法人幸福の 科学西広島支部 支部長	平成21年 8月18日	
2	まつもと だいすけ 松本 大輔	広島県広島市西区 東観音町 6番19号	昭和46年 8月5日	民主党	政党役員	平成21年 8月18日	重複
3	ひらぐち ひろし (平口 洋)	広島県広島市西区 井口一丁目 2番5-305号	昭和23年 8月1日	自 由 民主党	自由民主党広島 県第二選挙区支 部長	平成21年 8月18日	重複

(2)

【広島県第三区】

届出 番号	ふりがな 候補者氏名	住 所	生 年 月 日	候補者 届出政党	職 業	届 出 年月日	備 考
1	ひだか 日高 じゅんこ (日高 順子)	広島県広島市安佐南区 西原一丁目 14番5号	昭和38年 5月3日	—	宗教法人幸福の 科学北広島支部 支部長	平成21年 8月18日	
2	ますはら 増原 義剛	広島県広島市安佐南区 緑井一丁目 5番1-1101号	昭和20年 6月1日	自 由 民主党	自由民主党広島 県第三選挙区支 部長	平成21年 8月18日	重 複
3	はしもと はしもと 博明 (橋本 博明)	広島県広島市安佐南区 長東西二丁目 42番6-201号	昭和45年 7月22日	民主党	団体役員	平成21年 8月18日	重 複

【広島県第四区】

届出 番号	ふりがな 候補者氏名	住 所	生 年 月 日	候補者 届出政党	職 業	届 出 年月日	備 考
1	そらもと 空本 せいき (空本 誠喜)	広島県東広島市 西条町下見 4623番地15	昭和39年 3月11日	民主党	会社役員	平成21年 8月18日	重 複
2	なかがわ 中川 ひでお 秀直	広島県東広島市 西条朝日町 11番27号	昭和19年 2月2日	自 由 民主党	自由民主党広島 県第四選挙区支 部長	平成21年 8月18日	重 複
3	おき 沖 ゆり (沖 由美子)	広島県東広島市 八本松東三丁目 22番13号	昭和30年 8月16日	—	幸福実現党広島 県本部副代表	平成21年 8月18日	

2 投票の状況

投票は、8月30日（日）午前7時から午後8時まで、273か所の投票所で行われた。
当日の天気は晴時々曇であった。

(1) 当日有権者数及び投票者数等

① 小選挙区

＜国内選挙人＋在外選挙人＞の有権者数等

開票区名 等	当日有権者数（人）			投票者数（人）			投票率			
	男	女	計	男	女	計	男	女	平均	
選挙区別 計(一区)	中	47,175	57,020	104,195	29,996	36,472	66,468	63.58%	63.96%	63.79%
	東	45,441	50,459	95,900	30,680	33,994	64,674	67.52%	67.37%	67.44%
	南	53,940	57,135	111,075	35,091	37,997	73,088	65.06%	66.50%	65.80%
選挙区別 計(二区)	146,556	164,614	311,170	95,767	108,463	204,230	65.34%	65.89%	65.63%	
選挙区別 計(二区)	西	70,236	76,843	147,079	46,715	50,854	97,569	66.51%	66.18%	66.34%
	佐伯	52,205	56,439	108,644	35,789	38,907	74,696	68.55%	68.94%	68.75%
	選挙区別 計(二区)	122,441	133,282	255,723	82,504	89,761	172,265	67.38%	67.35%	67.36%
選挙区別 計(三区)	安佐南	85,898	89,919	175,817	57,449	60,781	118,230	66.88%	67.60%	67.25%
	安佐北	59,055	65,260	124,315	39,956	44,068	84,024	67.66%	67.53%	67.59%
	選挙区別 計(三区)	144,953	155,179	300,132	97,405	104,849	202,254	67.20%	67.57%	67.39%
選挙区別 計(四区)	安芸	30,750	31,681	62,431	21,403	22,252	43,655	69.60%	70.24%	69.93%
	選挙区別 計(四区)	30,750	31,681	62,431	21,403	22,252	43,655	69.60%	70.24%	69.93%
広島市計	444,700	484,756	929,456	297,079	325,325	622,404	66.80%	67.11%	66.96%	

選挙区名	当日有権者数（人）			投票者数（人）			投票率		
	男	女	計	男	女	計	男	女	平均
広島県 第一区	146,556	164,614	311,170	95,767	108,463	204,230	65.34%	65.89%	65.63%
広島県 第二区	186,196	204,769	390,965	128,388	140,938	269,326	68.95%	68.83%	68.89%
広島県 第三区	168,705	182,000	350,705	115,644	124,905	240,549	68.55%	68.63%	68.59%
広島県 第四区	144,491	149,141	293,632	101,757	106,084	207,841	70.42%	71.13%	70.78%
広島県第五区～広島県第七区									
広島県計	1,109,845	1,215,538	2,325,383	770,183	841,800	1,611,983	69.40%	69.25%	69.32%

(注) 広島県第二区は広島市以外に、大竹市、廿日市市及び江田島市（江田島町を除く。）が、広島県第三区は広島市以外に、安芸高田市及び山県郡（安芸太田町、北広島町）が、広島県第四区は広島市以外に、三原市（大和町）、東広島市（安芸津町を除く。）及び安芸郡（府中町、海田町、熊野町、坂町）が、それぞれ選挙区となっている。また、広島県計は、広島県第一区から広島県第七区までを合計している。

＜国内選挙人＞の有権者数等

開票区名 等	当日有権者数（人）			投票者数（人）			投票率		
	男	女	計	男	女	計	男	女	平均
中	47,136	56,954	104,090	29,986	36,461	66,447	63.62%	64.02%	63.84%
東	45,411	50,424	95,835	30,673	33,989	64,662	67.55%	67.41%	67.47%
南	53,890	57,071	110,961	35,080	37,981	73,061	65.10%	66.55%	65.84%
選挙区別 計(一区)	146,437	164,449	310,886	95,739	108,431	204,170	65.38%	65.94%	65.67%
西	70,195	76,765	146,960	46,703	50,838	97,541	66.53%	66.23%	66.37%
佐伯	52,175	56,392	108,567	35,782	38,899	74,681	68.58%	68.98%	68.79%
選挙区別 計(二区)	122,370	133,157	255,527	82,485	89,737	172,222	67.41%	67.39%	67.40%
安佐南	85,858	89,875	175,733	57,438	60,770	118,208	66.90%	67.62%	67.27%
安佐北	59,011	65,207	124,218	39,944	44,057	84,001	67.69%	67.56%	67.62%
選挙区別 計(三区)	144,869	155,082	299,951	97,382	104,827	202,209	67.22%	67.59%	67.41%
安芸	30,735	31,662	62,397	21,399	22,248	43,647	69.62%	70.27%	69.95%
選挙区別 計(四区)	30,735	31,662	62,397	21,399	22,248	43,647	69.62%	70.27%	69.95%
広島市計	444,411	484,350	928,761	297,005	325,243	622,248	66.83%	67.15%	67.00%

選挙区名	当日有権者数（人）			投票者数（人）			投票率		
	男	女	計	男	女	計	男	女	平均
広島県 第一区	146,437	164,449	310,886	95,739	108,431	204,170	65.38%	65.94%	65.67%
広島県 第二区	186,069	204,565	390,634	128,358	140,901	269,259	68.98%	68.88%	68.93%
広島県 第三区	168,580	181,867	350,447	115,617	124,879	240,496	68.58%	68.67%	68.63%
広島県 第四区	144,381	148,990	293,371	101,731	106,060	207,791	70.46%	71.19%	70.83%
広島県第五区～広島県第七区									
広島県計	1,109,041	1,214,460	2,323,501	770,003	841,601	1,611,604	69.43%	69.30%	69.36%

(注) 広島県第二区は広島市以外に、大竹市、廿日市市及び江田島市（江田島町を除く。）が、広島県第三区は広島市以外に、安芸高田市及び山県郡（安芸太田町、北広島町）が、広島県第四区は広島市以外に、三原市（大和町）、東広島市（安芸津町を除く。）及び安芸郡（府中町、海田町、熊野町、坂町）が、それぞれ選挙区となっている。また、広島県計は、広島県第一区から広島県第七区までを合計している。

＜在外選挙人＞の有権者数等

開票区名 等	当日有権者数（人）			投票者数（人）			投票率		
	男	女	計	男	女	計	男	女	平均
中	39	66	105	10	11	21	25.64%	16.67%	20.00%
東	30	35	65	7	5	12	23.33%	14.29%	18.46%
南	50	64	114	11	16	27	22.00%	25.00%	23.68%
選挙区別 計(一区)	119	165	284	28	32	60	23.53%	19.39%	21.13%
西	41	78	119	12	16	28	29.27%	20.51%	23.53%
佐伯	30	47	77	7	8	15	23.33%	17.02%	19.48%
選挙区別 計(二区)	71	125	196	19	24	43	26.76%	19.20%	21.94%
安佐南	40	44	84	11	11	22	27.50%	25.00%	26.19%
安佐北	44	53	97	12	11	23	27.27%	20.75%	23.71%
選挙区別 計(三区)	84	97	181	23	22	45	27.38%	22.68%	24.86%
安芸	15	19	34	4	4	8	26.67%	21.05%	23.53%
選挙区別 計(四区)	15	19	34	4	4	8	26.67%	21.05%	23.53%
広島市計	289	406	695	74	82	156	25.61%	20.20%	22.45%

選挙区名	当日有権者数（人）			投票者数（人）			投票率		
	男	女	計	男	女	計	男	女	平均
広島県 第一区	119	165	284	28	32	60	23.53%	19.39%	21.13%
広島県 第二区	127	204	331	30	37	67	23.62%	18.14%	20.24%
広島県 第三区	125	133	258	27	26	53	21.60%	19.55%	20.54%
広島県 第四区	110	151	261	26	24	50	23.64%	15.89%	19.16%
広島県第五区～広島県第七区									
広島県計	804	1,078	1,882	180	199	379	22.39%	18.46%	20.14%

(注) 広島県第二区は広島市以外に、大竹市、廿日市市及び江田島市（江田島町を除く。）が、広島県第三区は広島市以外に、安芸高田市及び山県郡（安芸太田町、北広島町）が、広島県第四区は広島市以外に、三原市（大和町）、東広島市（安芸津町を除く。）及び安芸郡（府中町、海田町、熊野町、坂町）が、それぞれ選挙区となっている。また、広島県計は、広島県第一区から広島県第七区までを合計している。

(6)

② 比例代表

＜国内選挙人＋在外選挙人＞の有権者数等

区名	当日有権者数（人）			投票者数（人）			投票率		
	男	女	計	男	女	計	男	女	平均
中	47,175	57,020	104,195	29,992	36,469	66,461	63.58%	63.96%	63.79%
東	45,441	50,459	95,900	30,680	33,988	64,668	67.52%	67.36%	67.43%
南	53,940	57,135	111,075	35,093	37,992	73,085	65.06%	66.50%	65.80%
西	70,236	76,843	147,079	46,648	50,920	97,568	66.42%	66.26%	66.34%
安佐南	85,898	89,919	175,817	57,448	60,785	118,233	66.88%	67.60%	67.25%
安佐北	59,055	65,260	124,315	39,961	44,068	84,029	67.67%	67.53%	67.59%
安芸	30,750	31,681	62,431	21,404	22,251	43,655	69.61%	70.23%	69.93%
佐伯	52,205	56,439	108,644	35,791	38,905	74,696	68.56%	68.93%	68.75%
広島市計	444,700	484,756	929,456	297,017	325,378	622,395	66.79%	67.12%	66.96%
広島県計	1,109,845	1,215,538	2,325,383	770,031	841,771	1,611,802	69.38%	69.25%	69.31%

＜国内選挙人＞の有権者数等

区名	当日有権者数（人）			投票者数（人）			投票率		
	男	女	計	男	女	計	男	女	平均
中	47,136	56,954	104,090	29,981	36,458	66,439	63.61%	64.01%	63.83%
東	45,411	50,424	95,835	30,673	33,983	64,656	67.55%	67.39%	67.47%
南	53,890	57,071	110,961	35,081	37,976	73,057	65.10%	66.54%	65.84%
西	70,195	76,765	146,960	46,636	50,903	97,539	66.44%	66.31%	66.37%
安佐南	85,858	89,875	175,733	57,436	60,774	118,210	66.90%	67.62%	67.27%
安佐北	59,011	65,207	124,218	39,949	44,055	84,004	67.70%	67.56%	67.63%
安芸	30,735	31,662	62,397	21,400	22,247	43,647	69.63%	70.26%	69.95%
佐伯	52,175	56,392	108,567	35,784	38,896	74,680	68.58%	68.97%	68.79%
広島市計	444,411	484,350	928,761	296,940	325,292	622,232	66.82%	67.16%	67.00%
広島県計	1,109,041	1,214,460	2,323,501	769,838	841,564	1,611,402	69.41%	69.30%	69.35%

＜在外選挙人＞の有権者数等

区名	当日有権者数（人）			投票者数（人）			投票率		
	男	女	計	男	女	計	男	女	平均
中	39	66	105	11	11	22	28.21%	16.67%	20.95%
東	30	35	65	7	5	12	23.33%	14.29%	18.46%
南	50	64	114	12	16	28	24.00%	25.00%	24.56%
西	41	78	119	12	17	29	29.27%	21.79%	24.37%
安佐南	40	44	84	12	11	23	30.00%	25.00%	27.38%
安佐北	44	53	97	12	13	25	27.27%	24.53%	25.77%
安芸	15	19	34	4	4	8	26.67%	21.05%	23.53%
佐伯	30	47	77	7	9	16	23.33%	19.15%	20.78%
広島市計	289	406	695	77	86	163	26.64%	21.18%	23.45%
広島県計	804	1,078	1,882	193	207	400	24.00%	19.20%	21.25%

(8)

(2) 時間別投票者数及び投票率（小選挙区 国内選挙人のみ）

① 投票者数

区 分		当日投票						
		8時現在	9時現在	10時現在	11時現在	12時現在	13時現在	14時現在
		7時～8時	8時～9時	9時～10時	10時～11時	11時～12時	12時～13時	13時～14時
中	時間内	2,155	3,859	5,790	7,607	7,077	5,377	3,723
	(累計)	(2,155)	(6,014)	(11,804)	(19,411)	(26,488)	(31,865)	(35,588)
東	時間内	2,209	1,832	7,978	7,246	6,406	4,724	3,492
	(累計)	(2,209)	(4,041)	(12,019)	(19,265)	(25,671)	(30,395)	(33,887)
南	時間内	2,603	4,614	6,698	8,908	7,671	5,520	3,805
	(累計)	(2,603)	(7,217)	(13,915)	(22,823)	(30,494)	(36,014)	(39,819)
西	時間内	3,136	5,569	8,557	11,329	10,315	7,530	5,171
	(累計)	(3,136)	(8,705)	(17,262)	(28,591)	(38,906)	(46,436)	(51,607)
安佐南	時間内	3,095	6,645	9,678	12,816	12,368	9,520	6,036
	(累計)	(3,095)	(9,740)	(19,418)	(32,234)	(44,602)	(54,122)	(60,158)
安佐北	時間内	3,359	6,200	8,267	10,042	8,198	4,897	3,902
	(累計)	(3,359)	(9,559)	(17,826)	(27,868)	(36,066)	(40,963)	(44,865)
安 芸	時間内	1,584	2,734	4,274	5,065	4,477	3,000	2,009
	(累計)	(1,584)	(4,318)	(8,592)	(13,657)	(18,134)	(21,134)	(23,143)
佐 伯	時間内	2,772	5,172	7,034	9,067	7,737	5,347	3,891
	(累計)	(2,772)	(7,944)	(14,978)	(24,045)	(31,782)	(37,129)	(41,020)
計	時間内	20,913	36,625	58,276	72,080	64,249	45,915	32,029
	(累計)	(20,913)	(57,538)	(115,814)	(187,894)	(252,143)	(298,058)	(330,087)

② 投票率

区 分		当日投票						
		8時現在	9時現在	10時現在	11時現在	12時現在	13時現在	14時現在
		7時～8時	8時～9時	9時～10時	10時～11時	11時～12時	12時～13時	13時～14時
中	時間内	2.07%	3.71%	5.56%	7.31%	6.80%	5.17%	3.58%
	(累計)	(2.07%)	(5.78%)	(11.34%)	(18.65%)	(25.45%)	(30.61%)	(34.19%)
東	時間内	2.31%	1.91%	8.32%	7.56%	6.68%	4.93%	3.64%
	(累計)	(2.31%)	(4.22%)	(12.54%)	(20.10%)	(26.79%)	(31.72%)	(35.36%)
南	時間内	2.35%	4.16%	6.04%	8.03%	6.91%	4.97%	3.43%
	(累計)	(2.35%)	(6.50%)	(12.54%)	(20.57%)	(27.48%)	(32.46%)	(35.89%)
西	時間内	2.13%	3.79%	5.82%	7.71%	7.02%	5.12%	3.52%
	(累計)	(2.13%)	(5.92%)	(11.75%)	(19.45%)	(26.47%)	(31.60%)	(35.12%)
安佐南	時間内	1.76%	3.78%	5.51%	7.29%	7.04%	5.42%	3.43%
	(累計)	(1.76%)	(5.54%)	(11.05%)	(18.34%)	(25.38%)	(30.80%)	(34.23%)
安佐北	時間内	2.70%	4.99%	6.66%	8.08%	6.60%	3.94%	3.14%
	(累計)	(2.70%)	(7.70%)	(14.35%)	(22.43%)	(29.03%)	(32.98%)	(36.12%)
安 芸	時間内	2.54%	4.38%	6.85%	8.12%	7.18%	4.81%	3.22%
	(累計)	(2.54%)	(6.92%)	(13.77%)	(21.89%)	(29.06%)	(33.87%)	(37.09%)
佐 伯	時間内	2.55%	4.76%	6.48%	8.35%	7.13%	4.93%	3.58%
	(累計)	(2.55%)	(7.32%)	(13.80%)	(22.15%)	(29.27%)	(34.20%)	(37.78%)
計	時間内	2.25%	3.94%	6.27%	7.76%	6.92%	4.94%	3.45%
	(累計)	(2.25%)	(6.20%)	(12.47%)	(20.23%)	(27.15%)	(32.09%)	(35.54%)

15時現在	16時現在	17時現在	18時現在	19時現在	20時現在	期日前 投票	不在者 投票	合 計
14時～15時	15時～16時	16時～17時	17時～18時	18時～19時	19時～20時			
3,753	3,110	3,934	3,582	3,971	3,601	8,162	746	66,447
(39,341)	(42,451)	(46,385)	(49,967)	(53,938)	(57,539)			
3,495	2,909	3,154	3,163	3,657	3,332	10,412	653	64,662
(37,382)	(40,291)	(43,445)	(46,608)	(50,265)	(53,597)			
3,789	3,276	4,078	3,908	4,237	3,682	9,666	606	73,061
(43,608)	(46,884)	(50,962)	(54,870)	(59,107)	(62,789)			
5,696	4,685	5,239	5,117	5,666	5,234	13,433	864	97,541
(57,303)	(61,988)	(67,227)	(72,344)	(78,010)	(83,244)			
6,064	5,254	5,883	5,896	6,489	7,506	19,910	1,048	118,208
(66,222)	(71,476)	(77,359)	(83,255)	(89,744)	(97,250)			
3,896	3,236	3,658	3,540	3,721	3,723	16,230	1,132	84,001
(48,761)	(51,997)	(55,655)	(59,195)	(62,916)	(66,639)			
2,128	1,848	2,055	2,367	2,285	1,764	7,618	439	43,647
(25,271)	(27,119)	(29,174)	(31,541)	(33,826)	(35,590)			
3,966	3,198	3,891	3,675	4,028	3,922	10,258	723	74,681
(44,986)	(48,184)	(52,075)	(55,750)	(59,778)	(63,700)			
32,787	27,516	31,892	31,248	34,054	32,764	95,689	6,211	622,248
(362,874)	(390,390)	(422,282)	(453,530)	(487,584)	(520,348)			

15時現在	16時現在	17時現在	18時現在	19時現在	20時現在	期日前 投票	不在者 投票	合 計
14時～15時	15時～16時	16時～17時	17時～18時	18時～19時	19時～20時			
3.61%	2.99%	3.78%	3.44%	3.81%	3.46%	7.84%	0.72%	63.84%
(37.80%)	(40.78%)	(44.56%)	(48.00%)	(51.82%)	(55.28%)			
3.65%	3.04%	3.29%	3.30%	3.82%	3.48%	10.86%	0.68%	67.47%
(39.01%)	(42.04%)	(45.33%)	(48.63%)	(52.45%)	(55.93%)			
3.41%	2.95%	3.68%	3.52%	3.82%	3.32%	8.71%	0.55%	65.84%
(39.30%)	(42.25%)	(45.93%)	(49.45%)	(53.27%)	(56.59%)			
3.88%	3.19%	3.56%	3.48%	3.86%	3.56%	9.14%	0.59%	66.37%
(38.99%)	(42.18%)	(45.75%)	(49.23%)	(53.08%)	(56.64%)			
3.45%	2.99%	3.35%	3.36%	3.69%	4.27%	11.33%	0.60%	67.27%
(37.68%)	(40.67%)	(44.02%)	(47.38%)	(51.07%)	(55.34%)			
3.14%	2.61%	2.94%	2.85%	3.00%	3.00%	13.07%	0.91%	67.62%
(39.25%)	(41.86%)	(44.80%)	(47.65%)	(50.65%)	(53.65%)			
3.41%	2.96%	3.29%	3.79%	3.66%	2.83%	12.21%	0.70%	69.95%
(40.50%)	(43.46%)	(46.76%)	(50.55%)	(54.21%)	(57.04%)			
3.65%	2.95%	3.58%	3.39%	3.71%	3.61%	9.45%	0.67%	68.79%
(41.44%)	(44.38%)	(47.97%)	(51.35%)	(55.06%)	(58.67%)			
3.53%	2.96%	3.43%	3.36%	3.67%	3.53%	10.30%	0.67%	67.00%
(39.07%)	(42.03%)	(45.47%)	(48.83%)	(52.50%)	(56.03%)			

※ 小数点以下第三位を四捨五入のため、時間内投票率の合計が最終の累計投票率と一致しない場合がある。

(3) 時間内の男女別投票者数及び投票率（小選挙区 国内選挙人のみ）

① 投票者数

区 分	当日投票								
	7時～8時	8時～9時	9時～10時	10時～11時	11時～12時	12時～13時	13時～14時	14時～15時	
中	男女	1,208	2,089	2,825	3,393	3,046	2,395	1,663	1,633
	男女	947	1,770	2,965	4,214	4,031	2,982	2,060	2,120
	計	2,155	3,859	5,790	7,607	7,077	5,377	3,723	3,753
東	男女	1,287	907	4,132	3,376	2,938	2,136	1,660	1,638
	男女	922	925	3,846	3,870	3,468	2,588	1,832	1,857
	計	2,209	1,832	7,978	7,246	6,406	4,724	3,492	3,495
南	男女	1,522	2,561	3,370	4,262	3,430	2,556	1,765	1,821
	男女	1,081	2,053	3,328	4,646	4,241	2,964	2,040	1,968
	計	2,603	4,614	6,698	8,908	7,671	5,520	3,805	3,789
西	男女	1,813	3,054	4,348	5,409	4,704	3,454	2,454	2,631
	男女	1,323	2,515	4,209	5,920	5,611	4,076	2,717	3,065
	計	3,136	5,569	8,557	11,329	10,315	7,530	5,171	5,696
安佐南	男女	1,809	3,683	4,963	6,217	5,791	4,495	2,927	2,864
	男女	1,286	2,962	4,715	6,599	6,577	5,025	3,109	3,200
	計	3,095	6,645	9,678	12,816	12,368	9,520	6,036	6,064
安佐北	男女	1,942	3,326	4,055	4,789	3,798	2,259	1,842	1,810
	男女	1,417	2,874	4,212	5,253	4,400	2,638	2,060	2,086
	計	3,359	6,200	8,267	10,042	8,198	4,897	3,902	3,896
安 芸	男女	946	1,513	2,199	2,384	2,122	1,429	970	1,037
	男女	638	1,221	2,075	2,681	2,355	1,571	1,039	1,091
	計	1,584	2,734	4,274	5,065	4,477	3,000	2,009	2,128
佐 伯	男女	1,612	2,853	3,565	4,286	3,594	2,419	1,820	1,872
	男女	1,160	2,319	3,469	4,781	4,143	2,928	2,071	2,094
	計	2,772	5,172	7,034	9,067	7,737	5,347	3,891	3,966
計	男女	12,139	19,986	29,457	34,116	29,423	21,143	15,101	15,306
	男女	8,774	16,639	28,819	37,964	34,826	24,772	16,928	17,481
	計	20,913	36,625	58,276	72,080	64,249	45,915	32,029	32,787

② 投票率

区 分	当日投票								
	7時～8時	8時～9時	9時～10時	10時～11時	11時～12時	12時～13時	13時～14時	14時～15時	
中	男女	2.56%	4.43%	5.99%	7.20%	6.46%	5.08%	3.53%	3.46%
	男女	1.66%	3.11%	5.21%	7.40%	7.08%	5.24%	3.62%	3.72%
	計	2.07%	3.71%	5.56%	7.31%	6.80%	5.17%	3.58%	3.61%
東	男女	2.83%	2.00%	9.10%	7.43%	6.47%	4.70%	3.66%	3.61%
	男女	1.83%	1.83%	7.63%	7.67%	6.88%	5.13%	3.63%	3.68%
	計	2.31%	1.91%	8.32%	7.56%	6.68%	4.93%	3.64%	3.65%
南	男女	2.82%	4.75%	6.25%	7.91%	6.36%	4.74%	3.28%	3.38%
	男女	1.89%	3.60%	5.83%	8.14%	7.43%	5.19%	3.57%	3.45%
	計	2.35%	4.16%	6.04%	8.03%	6.91%	4.97%	3.43%	3.41%
西	男女	2.58%	4.35%	6.19%	7.71%	6.70%	4.92%	3.50%	3.75%
	男女	1.72%	3.28%	5.48%	7.71%	7.31%	5.31%	3.54%	3.99%
	計	2.13%	3.79%	5.82%	7.71%	7.02%	5.12%	3.52%	3.88%
安佐南	男女	2.11%	4.29%	5.78%	7.24%	6.74%	5.24%	3.41%	3.34%
	男女	1.43%	3.30%	5.25%	7.34%	7.32%	5.59%	3.46%	3.56%
	計	1.76%	3.78%	5.51%	7.29%	7.04%	5.42%	3.43%	3.45%
安佐北	男女	3.29%	5.64%	6.87%	8.12%	6.44%	3.83%	3.12%	3.07%
	男女	2.17%	4.41%	6.46%	8.06%	6.75%	4.05%	3.16%	3.20%
	計	2.70%	4.99%	6.66%	8.08%	6.60%	3.94%	3.14%	3.14%
安 芸	男女	3.08%	4.92%	7.15%	7.76%	6.90%	4.65%	3.16%	3.37%
	男女	2.02%	3.86%	6.55%	8.47%	7.44%	4.96%	3.28%	3.45%
	計	2.54%	4.38%	6.85%	8.12%	7.18%	4.81%	3.22%	3.41%
佐 伯	男女	3.09%	5.47%	6.83%	8.21%	6.89%	4.64%	3.49%	3.59%
	男女	2.06%	4.11%	6.15%	8.48%	7.35%	5.19%	3.67%	3.71%
	計	2.55%	4.76%	6.48%	8.35%	7.13%	4.93%	3.58%	3.65%
計	男女	2.73%	4.50%	6.63%	7.68%	6.62%	4.76%	3.40%	3.44%
	男女	1.81%	3.44%	5.95%	7.84%	7.19%	5.11%	3.49%	3.61%
	計	2.25%	3.94%	6.27%	7.76%	6.92%	4.94%	3.45%	3.53%

15時～16時	16時～17時	17時～18時	18時～19時	19時～20時	計	期日前 投票	不在者 投票	合 計
1,343	1,658	1,516	1,696	1,531	25,996	3,703	287	29,986
1,767	2,276	2,066	2,275	2,070	31,543	4,459	459	36,461
3,110	3,934	3,582	3,971	3,601	57,539	8,162	746	66,447
1,336	1,411	1,425	1,655	1,465	25,366	5,016	291	30,673
1,573	1,743	1,738	2,002	1,867	28,231	5,396	362	33,989
2,909	3,154	3,163	3,657	3,332	53,597	10,412	653	64,662
1,501	1,801	1,739	1,870	1,734	29,932	4,872	276	35,080
1,775	2,277	2,169	2,367	1,948	32,857	4,794	330	37,981
3,276	4,078	3,908	4,237	3,682	62,789	9,666	606	73,061
2,154	2,337	2,295	2,563	2,444	39,660	6,663	380	46,703
2,531	2,902	2,822	3,103	2,790	43,584	6,770	484	50,838
4,685	5,239	5,117	5,666	5,234	83,244	13,433	864	97,541
2,517	2,732	2,707	2,997	3,517	47,219	9,780	439	57,438
2,737	3,151	3,189	3,492	3,989	50,031	10,130	609	60,770
5,254	5,883	5,896	6,489	7,506	97,250	19,910	1,048	118,208
1,526	1,663	1,584	1,640	1,773	32,007	7,506	431	39,944
1,710	1,995	1,956	2,081	1,950	34,632	8,724	701	44,057
3,236	3,658	3,540	3,721	3,723	66,639	16,230	1,132	84,001
891	974	1,049	1,031	853	17,398	3,765	236	21,399
957	1,081	1,318	1,254	911	18,192	3,853	203	22,248
1,848	2,055	2,367	2,285	1,764	35,590	7,618	439	43,647
1,466	1,776	1,660	1,826	1,763	30,512	4,925	345	35,782
1,732	2,115	2,015	2,202	2,159	33,188	5,333	378	38,899
3,198	3,891	3,675	4,028	3,922	63,700	10,258	723	74,681
12,734	14,352	13,975	15,278	15,080	248,090	46,230	2,685	297,005
14,782	17,540	17,273	18,776	17,684	272,258	49,459	3,526	325,243
27,516	31,892	31,248	34,054	32,764	520,348	95,689	6,211	622,248

15時～16時	16時～17時	17時～18時	18時～19時	19時～20時	計	期日前 投票	不在者 投票	合 計
2.85%	3.52%	3.22%	3.60%	3.25%	55.15%	7.86%	0.61%	63.62%
3.10%	4.00%	3.63%	3.99%	3.63%	55.38%	7.83%	0.81%	64.02%
2.99%	3.78%	3.44%	3.81%	3.46%	55.28%	7.84%	0.72%	63.84%
2.94%	3.11%	3.14%	3.64%	3.23%	55.86%	11.05%	0.64%	67.55%
3.12%	3.46%	3.45%	3.97%	3.70%	55.99%	10.70%	0.72%	67.41%
3.04%	3.29%	3.30%	3.82%	3.48%	55.93%	10.86%	0.68%	67.47%
2.79%	3.34%	3.23%	3.47%	3.22%	55.54%	9.04%	0.51%	65.10%
3.11%	3.99%	3.80%	4.15%	3.41%	57.57%	8.40%	0.58%	66.55%
2.95%	3.68%	3.52%	3.82%	3.32%	56.59%	8.71%	0.55%	65.84%
3.07%	3.33%	3.27%	3.65%	3.48%	56.50%	9.49%	0.54%	66.53%
3.30%	3.78%	3.68%	4.04%	3.63%	56.78%	8.82%	0.63%	66.23%
3.19%	3.56%	3.48%	3.86%	3.56%	56.64%	9.14%	0.59%	66.37%
2.93%	3.18%	3.15%	3.49%	4.10%	55.00%	11.39%	0.51%	66.90%
3.05%	3.51%	3.55%	3.89%	4.44%	55.67%	11.27%	0.68%	67.62%
2.99%	3.35%	3.36%	3.69%	4.27%	55.34%	11.33%	0.60%	67.27%
2.59%	2.82%	2.68%	2.78%	3.00%	54.24%	12.72%	0.73%	67.69%
2.62%	3.06%	3.00%	3.19%	2.99%	53.11%	13.38%	1.08%	67.56%
2.61%	2.94%	2.85%	3.00%	3.00%	53.65%	13.07%	0.91%	67.62%
2.90%	3.17%	3.41%	3.35%	2.78%	56.61%	12.25%	0.77%	69.62%
3.02%	3.41%	4.16%	3.96%	2.88%	57.46%	12.17%	0.64%	70.27%
2.96%	3.29%	3.79%	3.66%	2.83%	57.04%	12.21%	0.70%	69.95%
2.81%	3.40%	3.18%	3.50%	3.38%	58.48%	9.44%	0.66%	68.58%
3.07%	3.75%	3.57%	3.90%	3.83%	58.85%	9.46%	0.67%	68.98%
2.95%	3.58%	3.39%	3.71%	3.61%	58.67%	9.45%	0.67%	68.79%
2.87%	3.23%	3.14%	3.44%	3.39%	55.82%	10.40%	0.60%	66.83%
3.05%	3.62%	3.57%	3.88%	3.65%	56.21%	10.21%	0.73%	67.15%
2.96%	3.43%	3.36%	3.67%	3.53%	56.03%	10.30%	0.67%	67.00%

小数点以下第三位を四捨五入のため、時間内投票率等の合計が合計欄の投票率と一致しない場合がある。

(4) 投票区分別・男女別投票者数及び投票率

① 小選挙区

ア 投票者数

区 分		当日投票			期日前投票		
		男	女	計	男	女	計
国内 在外 選挙人 + 選挙人	中	25,996	31,543	57,539	3,704	4,460	8,164
	東	25,366	28,231	53,597	5,017	5,396	10,413
	南	29,932	32,857	62,789	4,874	4,794	9,668
	西	39,660	43,584	83,244	6,664	6,771	13,435
	安佐南	47,219	50,031	97,250	9,781	10,132	19,913
	安佐北	32,007	34,632	66,639	7,506	8,725	16,231
	安芸	17,398	18,192	35,590	3,766	3,854	7,620
	佐伯	30,512	33,189	63,701	4,925	5,333	10,258
	市 計	248,090	272,259	520,349	46,237	49,465	95,702
国内 選挙人	中	25,996	31,543	57,539	3,703	4,459	8,162
	東	25,366	28,231	53,597	5,016	5,396	10,412
	南	29,932	32,857	62,789	4,872	4,794	9,666
	西	39,660	43,584	83,244	6,663	6,770	13,433
	安佐南	47,219	50,031	97,250	9,780	10,130	19,910
	安佐北	32,007	34,632	66,639	7,506	8,724	16,230
	安芸	17,398	18,192	35,590	3,765	3,853	7,618
	佐伯	30,512	33,188	63,700	4,925	5,333	10,258
	市 計	248,090	272,258	520,348	46,230	49,459	95,689
在外 選挙人	中	—	—	—	1	1	2
	東	—	—	—	1	—	1
	南	—	—	—	2	—	2
	西	—	—	—	1	1	2
	安佐南	—	—	—	1	2	3
	安佐北	—	—	—	—	1	1
	安芸	—	—	—	1	1	2
	佐伯	—	1	1	—	—	—
	市 計	—	1	1	7	6	13

イ 投票率

区 分		当日投票			期日前投票		
		男	女	計	男	女	計
国内 在外 選挙人 + 選挙人	中	55.11%	55.32%	55.22%	7.85%	7.82%	7.84%
	東	55.82%	55.95%	55.89%	11.04%	10.69%	10.86%
	南	55.49%	57.51%	56.53%	9.04%	8.39%	8.70%
	西	56.47%	56.72%	56.60%	9.49%	8.81%	9.13%
	安佐南	54.97%	55.64%	55.31%	11.39%	11.27%	11.33%
	安佐北	54.20%	53.07%	53.60%	12.71%	13.37%	13.06%
	安芸	56.58%	57.42%	57.01%	12.25%	12.17%	12.21%
	佐伯	58.45%	58.81%	58.63%	9.43%	9.45%	9.44%
	市 計	55.79%	56.16%	55.98%	10.40%	10.20%	10.30%
国内 選挙人	中	55.15%	55.38%	55.28%	7.86%	7.83%	7.84%
	東	55.86%	55.99%	55.93%	11.05%	10.70%	10.86%
	南	55.54%	57.57%	56.59%	9.04%	8.40%	8.71%
	西	56.50%	56.78%	56.64%	9.49%	8.82%	9.14%
	安佐南	55.00%	55.67%	55.34%	11.39%	11.27%	11.33%
	安佐北	54.24%	53.11%	53.65%	12.72%	13.38%	13.07%
	安芸	56.61%	57.46%	57.04%	12.25%	12.17%	12.21%
	佐伯	58.48%	58.85%	58.67%	9.44%	9.46%	9.45%
	市 計	55.82%	56.21%	56.03%	10.40%	10.21%	10.30%
在外 選挙人	中	—	—	—	2.56%	1.52%	1.90%
	東	—	—	—	3.33%	—	1.54%
	南	—	—	—	4.00%	—	1.75%
	西	—	—	—	2.44%	1.28%	1.68%
	安佐南	—	—	—	2.50%	4.55%	3.57%
	安佐北	—	—	—	—	1.89%	1.03%
	安芸	—	—	—	6.67%	5.26%	5.88%
	佐伯	—	2.13%	1.30%	—	—	—
	市 計	—	0.25%	0.14%	2.42%	1.48%	1.87%

※ 小数点

不在者投票			在外公館投票・郵便等投票			合計		
男	女	計	男	女	計	男	女	計
288	459	747	8	10	18	29,996	36,472	66,468
291	362	653	6	5	11	30,680	33,994	64,674
276	330	606	9	16	25	35,091	37,997	73,088
380	484	864	11	15	26	46,715	50,854	97,569
439	609	1,048	10	9	19	57,449	60,781	118,230
431	701	1,132	12	10	22	39,956	44,068	84,024
236	203	439	3	3	6	21,403	22,252	43,655
345	378	723	7	7	14	35,789	38,907	74,696
2,686	3,526	6,212	66	75	141	297,079	325,325	622,404
287	459	746				29,986	36,461	66,447
291	362	653				30,673	33,989	64,662
276	330	606				35,080	37,981	73,061
380	484	864				46,703	50,838	97,541
439	609	1,048				57,438	60,770	118,208
431	701	1,132				39,944	44,057	84,001
236	203	439				21,399	22,248	43,647
345	378	723				35,782	38,899	74,681
2,685	3,526	6,211				297,005	325,243	622,248
1	—	1	8	10	18	10	11	21
—	—	—	6	5	11	7	5	12
—	—	—	9	16	25	11	16	27
—	—	—	11	15	26	12	16	28
—	—	—	10	9	19	11	11	22
—	—	—	12	10	22	12	11	23
—	—	—	3	3	6	4	4	8
—	—	—	7	7	14	7	8	15
1	—	1	66	75	141	74	82	156

不在者投票			在外公館投票・郵便等投票			合計		
男	女	計	男	女	計	男	女	計
0.61%	0.80%	0.72%	0.02%	0.02%	0.02%	63.58%	63.96%	63.79%
0.64%	0.72%	0.68%	0.01%	0.01%	0.01%	67.52%	67.37%	67.44%
0.51%	0.58%	0.55%	0.02%	0.03%	0.02%	65.06%	66.50%	65.80%
0.54%	0.63%	0.59%	0.02%	0.02%	0.02%	66.51%	66.18%	66.34%
0.51%	0.68%	0.60%	0.01%	0.01%	0.01%	66.88%	67.60%	67.25%
0.73%	1.07%	0.91%	0.02%	0.02%	0.02%	67.66%	67.53%	67.59%
0.77%	0.64%	0.70%	0.01%	0.01%	0.01%	69.60%	70.24%	69.93%
0.66%	0.67%	0.67%	0.01%	0.01%	0.01%	68.55%	68.94%	68.75%
0.60%	0.73%	0.67%	0.01%	0.02%	0.02%	66.80%	67.11%	66.96%
0.61%	0.81%	0.72%				63.62%	64.02%	63.84%
0.64%	0.72%	0.68%				67.55%	67.41%	67.47%
0.51%	0.58%	0.55%				65.10%	66.55%	65.84%
0.54%	0.63%	0.59%				66.53%	66.23%	66.37%
0.51%	0.68%	0.60%				66.90%	67.62%	67.27%
0.73%	1.08%	0.91%				67.69%	67.56%	67.62%
0.77%	0.64%	0.70%				69.62%	70.27%	69.95%
0.66%	0.67%	0.67%				68.58%	68.98%	68.79%
0.60%	0.73%	0.67%				66.83%	67.15%	67.00%
2.56%	—	0.95%	20.51%	15.15%	17.14%	25.64%	16.67%	20.00%
—	—	—	20.00%	14.29%	16.92%	23.33%	14.29%	18.46%
—	—	—	18.00%	25.00%	21.93%	22.00%	25.00%	23.68%
—	—	—	26.83%	19.23%	21.85%	29.27%	20.51%	23.53%
—	—	—	25.00%	20.45%	22.62%	27.50%	25.00%	26.19%
—	—	—	27.27%	18.87%	22.68%	27.27%	20.75%	23.71%
—	—	—	20.00%	15.79%	17.65%	26.67%	21.05%	23.53%
—	—	—	23.33%	14.89%	18.18%	23.33%	17.02%	19.48%
0.35%	—	0.14%	22.84%	18.47%	20.29%	25.61%	20.20%	22.45%

以下第三位を四捨五入のため、投票区分別・男女別投票率の合計が合計欄の投票率と一致しない場合がある。

② 比例代表

ア 投票者数

区 分		当日投票			期日前投票		
		男	女	計	男	女	計
国内 在外 選挙人 + 選挙人	中	25,991	31,539	57,530	3,704	4,460	8,164
	東	25,365	28,225	53,590	5,018	5,396	10,414
	南	29,930	32,852	62,782	4,878	4,794	9,672
	西	39,591	43,649	83,240	6,665	6,771	13,436
	安佐南	47,214	50,029	97,243	9,781	10,135	19,916
	安佐北	32,012	34,632	66,644	7,505	8,727	16,232
	安芸	17,399	18,192	35,591	3,765	3,853	7,618
	佐伯	30,511	33,186	63,697	4,927	5,334	10,261
	市 計	248,013	272,304	520,317	46,243	49,470	95,713
国内 選挙人	中	25,991	31,539	57,530	3,703	4,459	8,162
	東	25,365	28,225	53,590	5,017	5,396	10,413
	南	29,930	32,852	62,782	4,876	4,794	9,670
	西	39,591	43,649	83,240	6,664	6,770	13,434
	安佐南	47,214	50,029	97,243	9,780	10,133	19,913
	安佐北	32,012	34,632	66,644	7,505	8,726	16,231
	安芸	17,399	18,192	35,591	3,764	3,852	7,616
	佐伯	30,511	33,185	63,696	4,927	5,334	10,261
	市 計	248,013	272,303	520,316	46,236	49,464	95,700
在外 選挙人	中	—	—	—	1	1	2
	東	—	—	—	1	—	1
	南	—	—	—	2	—	2
	西	—	—	—	1	1	2
	安佐南	—	—	—	1	2	3
	安佐北	—	—	—	—	1	1
	安芸	—	—	—	1	1	2
	佐伯	—	1	1	—	—	—
	市 計	—	1	1	7	6	13

イ 投票率

区 分		当日投票			期日前投票		
		男	女	計	男	女	計
国内 在外 選挙人 + 選挙人	中	55.09%	55.31%	55.21%	7.85%	7.82%	7.84%
	東	55.82%	55.94%	55.88%	11.04%	10.69%	10.86%
	南	55.49%	57.50%	56.52%	9.04%	8.39%	8.71%
	西	56.37%	56.80%	56.60%	9.49%	8.81%	9.14%
	安佐南	54.97%	55.64%	55.31%	11.39%	11.27%	11.33%
	安佐北	54.21%	53.07%	53.61%	12.71%	13.37%	13.06%
	安芸	56.58%	57.42%	57.01%	12.24%	12.16%	12.20%
	佐伯	58.44%	58.80%	58.63%	9.44%	9.45%	9.44%
	市 計	55.77%	56.17%	55.98%	10.40%	10.21%	10.30%
国内 選挙人	中	55.14%	55.38%	55.27%	7.86%	7.83%	7.84%
	東	55.86%	55.98%	55.92%	11.05%	10.70%	10.87%
	南	55.54%	57.56%	56.58%	9.05%	8.40%	8.71%
	西	56.40%	56.86%	56.64%	9.49%	8.82%	9.14%
	安佐南	54.99%	55.67%	55.34%	11.39%	11.27%	11.33%
	安佐北	54.25%	53.11%	53.65%	12.72%	13.38%	13.07%
	安芸	56.61%	57.46%	57.04%	12.25%	12.17%	12.21%
	佐伯	58.48%	58.85%	58.67%	9.44%	9.46%	9.45%
	市 計	55.81%	56.22%	56.02%	10.40%	10.21%	10.30%
在外 選挙人	中	—	—	—	2.56%	1.52%	1.90%
	東	—	—	—	3.33%	—	1.54%
	南	—	—	—	4.00%	—	1.75%
	西	—	—	—	2.44%	1.28%	1.68%
	安佐南	—	—	—	2.50%	4.55%	3.57%
	安佐北	—	—	—	—	1.89%	1.03%
	安芸	—	—	—	6.67%	5.26%	5.88%
	佐伯	—	2.13%	1.30%	—	—	—
	市 計	—	0.25%	0.14%	2.42%	1.48%	1.87%

※ 小数点

不在者投票			在外公館投票・郵便等投票			合計		
男	女	計	男	女	計	男	女	計
288	460	748	9	10	19	29,992	36,469	66,461
291	362	653	6	5	11	30,680	33,988	64,668
275	330	605	10	16	26	35,093	37,992	73,085
381	484	865	11	16	27	46,648	50,920	97,568
442	612	1,054	11	9	20	57,448	60,785	118,233
432	697	1,129	12	12	24	39,961	44,068	84,029
237	203	440	3	3	6	21,404	22,251	43,655
346	377	723	7	8	15	35,791	38,905	74,696
2,692	3,525	6,217	69	79	148	297,017	325,378	622,395
287	460	747				29,981	36,458	66,439
291	362	653				30,673	33,983	64,656
275	330	605				35,081	37,976	73,057
381	484	865				46,636	50,903	97,539
442	612	1,054				57,436	60,774	118,210
432	697	1,129				39,949	44,055	84,004
237	203	440				21,400	22,247	43,647
346	377	723				35,784	38,896	74,680
2,691	3,525	6,216				296,940	325,292	622,232
1	—	1	9	10	19	11	11	22
—	—	—	6	5	11	7	5	12
—	—	—	10	16	26	12	16	28
—	—	—	11	16	27	12	17	29
—	—	—	11	9	20	12	11	23
—	—	—	12	12	24	12	13	25
—	—	—	3	3	6	4	4	8
—	—	—	7	8	15	7	9	16
1	—	1	69	79	148	77	86	163

不在者投票			在外公館投票・郵便等投票			合計		
男	女	計	男	女	計	男	女	計
0.61%	0.81%	0.72%	0.02%	0.02%	0.02%	63.58%	63.96%	63.79%
0.64%	0.72%	0.68%	0.01%	0.01%	0.01%	67.52%	67.36%	67.43%
0.51%	0.58%	0.54%	0.02%	0.03%	0.02%	65.06%	66.50%	65.80%
0.54%	0.63%	0.59%	0.02%	0.02%	0.02%	66.42%	66.26%	66.34%
0.51%	0.68%	0.60%	0.01%	0.01%	0.01%	66.88%	67.60%	67.25%
0.73%	1.07%	0.91%	0.02%	0.02%	0.02%	67.67%	67.53%	67.59%
0.77%	0.64%	0.70%	0.01%	0.01%	0.01%	69.61%	70.23%	69.93%
0.66%	0.67%	0.67%	0.01%	0.01%	0.01%	68.56%	68.93%	68.75%
0.61%	0.73%	0.67%	0.02%	0.02%	0.02%	66.79%	67.12%	66.96%
0.61%	0.81%	0.72%				63.61%	64.01%	63.83%
0.64%	0.72%	0.68%				67.55%	67.39%	67.47%
0.51%	0.58%	0.55%				65.10%	66.54%	65.84%
0.54%	0.63%	0.59%				66.44%	66.31%	66.37%
0.51%	0.68%	0.60%				66.90%	67.62%	67.27%
0.73%	1.07%	0.91%				67.70%	67.56%	67.63%
0.77%	0.64%	0.71%				69.63%	70.26%	69.95%
0.66%	0.67%	0.67%				68.58%	68.97%	68.79%
0.61%	0.73%	0.67%				66.82%	67.16%	67.00%
2.56%	—	0.95%	23.08%	15.15%	18.10%	28.21%	16.67%	20.95%
—	—	—	20.00%	14.29%	16.92%	23.33%	14.29%	18.46%
—	—	—	20.00%	25.00%	22.81%	24.00%	25.00%	24.56%
—	—	—	26.83%	20.51%	22.69%	29.27%	21.79%	24.37%
—	—	—	27.50%	20.45%	23.81%	30.00%	25.00%	27.38%
—	—	—	27.27%	22.64%	24.74%	27.27%	24.53%	25.77%
—	—	—	20.00%	15.79%	17.65%	26.67%	21.05%	23.53%
—	—	—	23.33%	17.02%	19.48%	23.33%	19.15%	20.78%
0.35%	—	0.14%	23.88%	19.46%	21.29%	26.64%	21.18%	23.45%

以下第三位を四捨五入のため、投票区分別・男女別投票率の合計が合計欄の投票率と一致しない場合がある。

(5) 投票区別投票率

① 小選挙区（国内選挙人のみ）

中区（23投票区）									
投票区名	選挙当日有権者数			投票者数			投票率		
	男	女	計	男	女	計	男	女	計
白島第一	1,694	2,157	3,851	1,166	1,481	2,647	68.83%	68.66%	68.74%
白島第二	1,696	2,171	3,867	1,099	1,354	2,453	64.80%	62.37%	63.43%
基町	1,651	2,561	4,212	1,005	1,625	2,630	60.87%	63.45%	62.44%
幟町	2,280	2,796	5,076	1,546	1,888	3,434	67.81%	67.53%	67.65%
堀川	1,323	1,528	2,851	673	836	1,509	50.87%	54.71%	52.93%
袋町	802	1,187	1,989	513	726	1,239	63.97%	61.16%	62.29%
大手	1,406	1,972	3,378	893	1,227	2,120	63.51%	62.22%	62.76%
竹屋	2,625	3,356	5,981	1,544	1,947	3,491	58.82%	58.02%	58.37%
国泰寺	1,499	2,102	3,601	878	1,222	2,100	58.57%	58.14%	58.32%
千田第一	2,155	2,572	4,727	1,465	1,748	3,213	67.98%	67.96%	67.97%
千田第二	1,595	1,918	3,513	1,102	1,328	2,430	69.09%	69.24%	69.17%
中島	1,934	2,489	4,423	1,234	1,539	2,773	63.81%	61.83%	62.70%
吉島第一	3,287	3,644	6,931	2,082	2,424	4,506	63.34%	66.52%	65.01%
吉島第二	2,499	2,667	5,166	1,586	1,772	3,358	63.47%	66.44%	65.00%
吉島第三	1,585	1,412	2,997	976	938	1,914	61.58%	66.43%	63.86%
広瀬	1,359	1,687	3,046	855	1,033	1,888	62.91%	61.23%	61.98%
本川	4,069	5,090	9,159	2,465	3,080	5,545	60.58%	60.51%	60.54%
神崎	3,040	3,730	6,770	1,855	2,177	4,032	61.02%	58.36%	59.56%
舟入東	2,171	2,477	4,648	1,355	1,613	2,968	62.41%	65.12%	63.86%
舟入西	2,206	2,618	4,824	1,475	1,820	3,295	66.86%	69.52%	68.30%
江波第一	2,632	2,838	5,470	1,790	1,922	3,712	68.01%	67.72%	67.86%
江波第二	1,525	1,664	3,189	1,045	1,178	2,223	68.52%	70.79%	69.71%
江波第三	2,103	2,318	4,421	1,384	1,583	2,967	65.81%	68.29%	67.11%
中区計	47,136	56,954	104,090	29,986	36,461	66,447	63.62%	64.02%	63.84%

東区（22投票区）									
投票区名	選挙当日有権者数			投票者数			投票率		
	男	女	計	男	女	計	男	女	計
温品第一	1,851	2,039	3,890	1,258	1,422	2,680	67.96%	69.74%	68.89%
温品第二	1,391	1,418	2,809	836	898	1,734	60.10%	63.33%	61.73%
上温品第一	2,092	2,398	4,490	1,463	1,640	3,103	69.93%	68.39%	69.11%
上温品第二	12	15	27	9	15	24	75.00%	100.00%	88.89%
馬木第一	1,337	1,451	2,788	925	982	1,907	69.18%	67.68%	68.40%
馬木第二	1,251	1,335	2,586	838	918	1,756	66.99%	68.76%	67.90%
福田	2,847	3,040	5,887	1,982	2,060	4,042	69.62%	67.76%	68.66%
戸坂第一	2,960	3,292	6,252	1,936	2,150	4,086	65.41%	65.31%	65.36%
戸坂第二	2,652	2,981	5,633	1,732	1,950	3,682	65.31%	65.41%	65.36%
戸坂第三	2,417	2,593	5,010	1,556	1,694	3,250	64.38%	65.33%	64.87%
戸坂第四	2,201	2,556	4,757	1,441	1,705	3,146	65.47%	66.71%	66.13%
中山第一	1,572	1,790	3,362	1,004	1,165	2,169	63.87%	65.08%	64.52%
中山第二	1,846	1,915	3,761	1,249	1,335	2,584	67.66%	69.71%	68.71%
牛田第一	2,664	3,223	5,887	1,987	2,304	4,291	74.59%	71.49%	72.89%
牛田第二	2,573	2,928	5,501	1,928	2,123	4,051	74.93%	72.51%	73.64%
牛田第三	2,723	3,147	5,870	1,868	2,138	4,006	68.60%	67.94%	68.25%

牛田第四	2,437	2,693	5,130	1,790	1,952	3,742	73.45%	72.48%	72.94%
二葉	1,253	1,435	2,688	844	956	1,800	67.36%	66.62%	66.96%
愛宕	1,505	1,695	3,200	954	1,063	2,017	63.39%	62.71%	63.03%
尾長第一	2,291	2,406	4,697	1,389	1,504	2,893	60.63%	62.51%	61.59%
尾長第二	2,765	3,269	6,034	1,893	2,187	4,080	68.46%	66.90%	67.62%
矢賀	2,771	2,805	5,576	1,791	1,828	3,619	64.63%	65.17%	64.90%
東区計	45,411	50,424	95,835	30,673	33,989	64,662	67.55%	67.41%	67.47%

南区 (33投票区)									
投票区名	選挙当日有権者数			投票者数			投票率		
	男	女	計	男	女	計	男	女	計
荒神	1,848	2,044	3,892	1,174	1,323	2,497	63.53%	64.73%	64.16%
大州	2,726	2,217	4,943	1,608	1,404	3,012	58.99%	63.33%	60.93%
青崎	2,458	2,474	4,932	1,653	1,698	3,351	67.25%	68.63%	67.94%
向洋	1,787	1,023	2,810	861	706	1,567	48.18%	69.01%	55.77%
向洋新町	2,219	2,294	4,513	1,574	1,651	3,225	70.93%	71.97%	71.46%
段原第一	205	248	453	144	164	308	70.24%	66.13%	67.99%
段原第二	902	1,025	1,927	628	700	1,328	69.62%	68.29%	68.92%
段原第三	1,472	1,746	3,218	1,050	1,219	2,269	71.33%	69.82%	70.51%
段原第四	1,655	1,994	3,649	1,017	1,231	2,248	61.45%	61.74%	61.61%
比治山	743	904	1,647	510	597	1,107	68.64%	66.04%	67.21%
東雲第一	2,201	2,376	4,577	1,387	1,568	2,955	63.02%	65.99%	64.56%
東雲第二	3,442	3,299	6,741	2,103	2,090	4,193	61.10%	63.35%	62.20%
出汐	1,120	1,335	2,455	709	833	1,542	63.30%	62.40%	62.81%
霞町	906	1,006	1,912	594	691	1,285	65.56%	68.69%	67.21%
旭町	2,587	2,779	5,366	1,689	1,806	3,495	65.29%	64.99%	65.13%
皆実	2,039	2,335	4,374	1,394	1,618	3,012	68.37%	69.29%	68.86%
翠町第一	1,128	1,298	2,426	787	889	1,676	69.77%	68.49%	69.08%
翠町第二	1,844	2,172	4,016	1,282	1,410	2,692	69.52%	64.92%	67.03%
翠町第三	931	1,049	1,980	604	699	1,303	64.88%	66.63%	65.81%
仁保	2,403	2,657	5,060	1,579	1,789	3,368	65.71%	67.33%	66.56%
黄金山	1,153	1,265	2,418	740	831	1,571	64.18%	65.69%	64.97%
大河	1,146	1,181	2,327	783	807	1,590	68.32%	68.33%	68.33%
湊崎	2,238	2,471	4,709	1,476	1,642	3,118	65.95%	66.45%	66.21%
楠那	2,363	2,502	4,865	1,598	1,717	3,315	67.63%	68.63%	68.14%
宇品第一	1,347	1,474	2,821	866	994	1,860	64.29%	67.44%	65.93%
宇品第二	3,485	3,731	7,216	2,277	2,437	4,714	65.34%	65.32%	65.33%
宇品第三	1,737	1,899	3,636	1,150	1,275	2,425	66.21%	67.14%	66.69%
宇品第四	2,068	2,370	4,438	1,408	1,551	2,959	68.09%	65.44%	66.67%
宇品第五	2,342	2,457	4,799	1,578	1,663	3,241	67.38%	67.68%	67.53%
元宇品	639	652	1,291	433	444	877	67.76%	68.10%	67.93%
出島	352	263	615	177	149	326	50.28%	56.65%	53.01%
似島	382	512	894	230	369	599	60.21%	72.07%	67.00%
金輪	22	19	41	17	16	33	77.27%	84.21%	80.49%
南区計	53,890	57,071	110,961	35,080	37,981	73,061	65.10%	66.55%	65.84%

西区 (36投票区)									
投票区名	選挙当日有権者数			投票者数			投票率		
	男	女	計	男	女	計	男	女	計
向地	579	558	1,137	345	342	687	59.59%	61.29%	60.42%
大芝北	1,523	1,657	3,180	921	1,042	1,963	60.47%	62.88%	61.73%

大芝南	3,090	3,423	6,513	1,940	2,156	4,096	62.78%	62.99%	62.89%
三篠	3,949	4,811	8,760	2,437	2,822	5,259	61.71%	58.66%	60.03%
三滝	1,221	1,334	2,555	871	905	1,776	71.33%	67.84%	69.51%
中広	2,456	2,809	5,265	1,535	1,737	3,272	62.50%	61.84%	62.15%
天満	2,324	2,879	5,203	1,526	1,743	3,269	65.66%	60.54%	62.83%
福島	2,075	2,166	4,241	1,082	1,175	2,257	52.14%	54.25%	53.22%
観音	2,312	2,504	4,816	1,489	1,604	3,093	64.40%	64.06%	64.22%
南観音第一	3,475	3,363	6,838	2,145	2,111	4,256	61.73%	62.77%	62.24%
南観音第二	1,849	1,894	3,743	1,150	1,220	2,370	62.20%	64.41%	63.32%
南観音第三	2,054	1,786	3,840	1,341	1,203	2,544	65.29%	67.36%	66.25%
新庄	548	579	1,127	322	351	673	58.76%	60.62%	59.72%
己斐第一	2,355	2,696	5,051	1,686	1,873	3,559	71.59%	69.47%	70.46%
己斐第二	1,836	2,024	3,860	1,266	1,350	2,616	68.95%	66.70%	67.77%
己斐第三	1,007	1,043	2,050	620	658	1,278	61.57%	63.09%	62.34%
己斐第四	1,246	1,541	2,787	909	1,090	1,999	72.95%	70.73%	71.73%
己斐第五	1,774	2,011	3,785	1,248	1,454	2,702	70.35%	72.30%	71.39%
己斐第六	1,578	1,815	3,393	1,163	1,338	2,501	73.70%	73.72%	73.71%
己斐第七	790	909	1,699	589	677	1,266	74.56%	74.48%	74.51%
庚午北	2,461	2,570	5,031	1,645	1,788	3,433	66.84%	69.57%	68.24%
庚午中	1,275	1,355	2,630	882	922	1,804	69.18%	68.04%	68.59%
庚午	3,469	3,764	7,233	2,265	2,505	4,770	65.29%	66.55%	65.95%
高須第一	1,948	2,163	4,111	1,365	1,496	2,861	70.07%	69.16%	69.59%
高須第二	1,863	1,908	3,771	1,403	1,403	2,806	75.31%	73.53%	74.41%
古田	3,015	3,328	6,343	2,073	2,252	4,325	68.76%	67.67%	68.19%
山田	872	1,026	1,898	631	715	1,346	72.36%	69.69%	70.92%
草津	3,773	3,894	7,667	2,464	2,608	5,072	65.31%	66.97%	66.15%
鈴が峰	1,985	2,469	4,454	1,422	1,673	3,095	71.64%	67.76%	69.49%
田方第一	953	1,045	1,998	612	689	1,301	64.22%	65.93%	65.12%
田方第二	985	1,006	1,991	635	622	1,257	64.47%	61.83%	63.13%
井口明神	1,780	1,896	3,676	1,239	1,336	2,575	69.61%	70.46%	70.05%
井口台	2,667	2,919	5,586	1,916	2,076	3,992	71.84%	71.12%	71.46%
井口第一	1,486	1,618	3,104	1,023	1,113	2,136	68.84%	68.79%	68.81%
井口第二	1,065	1,270	2,335	800	920	1,720	75.12%	72.44%	73.66%
井口第三	2,557	2,732	5,289	1,743	1,869	3,612	68.17%	68.41%	68.29%
西区計	70,195	76,765	146,960	46,703	50,838	97,541	66.53%	66.23%	66.37%

安佐南区 (39投票区)									
投票区名	選挙当日有権者数			投票者数			投票率		
	男	女	計	男	女	計	男	女	計
川内	4,959	5,201	10,160	3,063	3,324	6,387	61.77%	63.91%	62.86%
八木第一	46	42	88	35	37	72	76.09%	88.10%	81.82%
八木第二	2,897	3,033	5,930	1,819	1,948	3,767	62.79%	64.23%	63.52%
八木第三	2,305	2,235	4,540	1,509	1,452	2,961	65.47%	64.97%	65.22%
緑井第一	2,162	2,398	4,560	1,463	1,635	3,098	67.67%	68.18%	67.94%
緑井第二	3,648	3,913	7,561	2,502	2,704	5,206	68.59%	69.10%	68.85%
安古市第一	2,104	2,142	4,246	1,404	1,443	2,847	66.73%	67.37%	67.05%
安古市第二	2,287	2,307	4,594	1,548	1,508	3,056	67.69%	65.37%	66.52%
安古市第三	1,762	1,876	3,638	1,165	1,259	2,424	66.12%	67.11%	66.63%
安古市第四	3,502	3,736	7,238	2,361	2,527	4,888	67.42%	67.64%	67.53%
安古市第五	2,648	2,763	5,411	1,767	1,871	3,638	66.73%	67.72%	67.23%
安古市第六	1,309	1,445	2,754	867	928	1,795	66.23%	64.22%	65.18%

安古市第七	3,806	4,161	7,967	2,458	2,772	5,230	64.58%	66.62%	65.65%
安古市第八	1,957	2,254	4,211	1,306	1,448	2,754	66.73%	64.24%	65.40%
安古市第九	1,527	1,670	3,197	1,043	1,122	2,165	68.30%	67.19%	67.72%
安古市第十	2,244	2,454	4,698	1,628	1,760	3,388	72.55%	71.72%	72.12%
安古市第十一	1,564	1,939	3,503	1,107	1,293	2,400	70.78%	66.68%	68.51%
安古市第十二	2,575	2,959	5,534	2,039	2,315	4,354	79.18%	78.24%	78.68%
安古市第十三	315	339	654	237	257	494	75.24%	75.81%	75.54%
安古市第十四	1,593	1,700	3,293	1,098	1,194	2,292	68.93%	70.24%	69.60%
安古市第十五	1,441	1,672	3,113	1,112	1,284	2,396	77.17%	76.79%	76.97%
安古市第十六	939	992	1,931	669	721	1,390	71.25%	72.68%	71.98%
祇園第一	1,765	1,551	3,316	1,158	1,079	2,237	65.61%	69.57%	67.46%
祇園第二	3,594	3,513	7,107	2,176	2,248	4,424	60.55%	63.99%	62.25%
祇園第三	5,493	5,680	11,173	3,625	3,839	7,464	65.99%	67.59%	66.80%
祇園第四	2,506	2,668	5,174	1,641	1,793	3,434	65.48%	67.20%	66.37%
祇園第五	2,605	2,685	5,290	1,665	1,750	3,415	63.92%	65.18%	64.56%
祇園第六	3,305	3,266	6,571	2,004	2,036	4,040	60.64%	62.34%	61.48%
祇園第七	4,235	4,216	8,451	2,842	2,850	5,692	67.11%	67.60%	67.35%
祇園第八	2,413	2,289	4,702	1,616	1,537	3,153	66.97%	67.15%	67.06%
沼田第一	354	394	748	257	284	541	72.60%	72.08%	72.33%
沼田第二	298	290	588	210	211	421	70.47%	72.76%	71.60%
沼田第三	269	298	567	191	215	406	71.00%	72.15%	71.60%
沼田第四	354	385	739	259	274	533	73.16%	71.17%	72.12%
沼田第五	1,405	1,401	2,806	937	948	1,885	66.69%	67.67%	67.18%
沼田第六	3,631	3,657	7,288	2,303	2,368	4,671	63.43%	64.75%	64.09%
沼田第七	856	885	1,741	561	599	1,160	65.54%	67.68%	66.63%
沼田第八	1,987	2,122	4,109	1,425	1,493	2,918	71.72%	70.36%	71.01%
沼田第九	3,198	3,344	6,542	2,368	2,444	4,812	74.05%	73.09%	73.56%
安佐南区計	85,858	89,875	175,733	57,438	60,770	118,208	66.90%	67.62%	67.27%

安佐北区 (60投票区)									
投票区名	選挙当日有権者数			投票者数			投票率		
	男	女	計	男	女	計	男	女	計
白木第一	77	87	164	52	64	116	67.53%	73.56%	70.73%
白木第二	249	271	520	158	170	328	63.45%	62.73%	63.08%
白木第三	500	637	1,137	357	415	772	71.40%	65.15%	67.90%
白木第四	1,528	1,703	3,231	1,047	1,150	2,197	68.52%	67.53%	68.00%
白木第五	24	22	46	17	20	37	70.83%	90.91%	80.43%
白木第六	472	512	984	302	353	655	63.98%	68.95%	66.57%
白木第七	434	468	902	308	318	626	70.97%	67.95%	69.40%
白木第八	448	476	924	330	343	673	73.66%	72.06%	72.84%
狩留家	548	629	1,177	376	432	808	68.61%	68.68%	68.65%
上深川	666	721	1,387	420	470	890	63.06%	65.19%	64.17%
小河原	834	926	1,760	537	600	1,137	64.39%	64.79%	64.60%
深川第一	1,475	1,622	3,097	1,020	1,117	2,137	69.15%	68.87%	69.00%
深川第二	1,108	1,192	2,300	751	813	1,564	67.78%	68.20%	68.00%
亀崎	1,562	1,988	3,550	1,097	1,320	2,417	70.23%	66.40%	68.08%
真亀	2,096	2,460	4,556	1,469	1,659	3,128	70.09%	67.44%	68.66%
倉掛	1,490	1,838	3,328	1,117	1,323	2,440	74.97%	71.98%	73.32%
落合第一	849	914	1,763	537	561	1,098	63.25%	61.38%	62.28%
落合第二	1,799	2,179	3,978	1,155	1,343	2,498	64.20%	61.63%	62.80%
落合第三	1,498	1,471	2,969	876	898	1,774	58.48%	61.05%	59.75%

落合第四	2,740	2,960	5,700	1,815	2,008	3,823	66.24%	67.84%	67.07%
口田第一	2,582	2,914	5,496	1,948	2,200	4,148	75.45%	75.50%	75.47%
口田第二	1,399	1,523	2,922	1,007	1,109	2,116	71.98%	72.82%	72.42%
口田第三	2,678	2,984	5,662	1,788	1,988	3,776	66.77%	66.62%	66.69%
口田第四	1,163	1,227	2,390	730	809	1,539	62.77%	65.93%	64.39%
大林第一	35	33	68	21	21	42	60.00%	63.64%	61.76%
大林第二	805	796	1,601	531	538	1,069	65.96%	67.59%	66.77%
三入第一	1,858	1,971	3,829	1,223	1,333	2,556	65.82%	67.63%	66.75%
三入第二	783	848	1,631	488	542	1,030	62.32%	63.92%	63.15%
三入第三	2,027	2,159	4,186	1,365	1,461	2,826	67.34%	67.67%	67.51%
南原	532	596	1,128	373	434	807	70.11%	72.82%	71.54%
綾ヶ谷第一	252	271	523	181	182	363	71.83%	67.16%	69.41%
綾ヶ谷第二	187	259	446	140	175	315	74.87%	67.57%	70.63%
勝木第一	1,835	1,923	3,758	1,215	1,264	2,479	66.21%	65.73%	65.97%
勝木第二	82	86	168	55	63	118	67.07%	73.26%	70.24%
亀山第一	1,872	1,930	3,802	1,182	1,241	2,423	63.14%	64.30%	63.73%
亀山第二	1,260	1,445	2,705	867	963	1,830	68.81%	66.64%	67.65%
亀山第三	2,821	3,065	5,886	1,936	2,045	3,981	68.63%	66.72%	67.64%
可部第一	2,203	2,507	4,710	1,440	1,686	3,126	65.37%	67.25%	66.37%
可部第二	923	982	1,905	633	693	1,326	68.58%	70.57%	69.61%
可部第三	1,446	1,613	3,059	962	1,045	2,007	66.53%	64.79%	65.61%
可部第四	651	743	1,394	410	456	866	62.98%	61.37%	62.12%
可部第五	1,202	1,235	2,437	758	778	1,536	63.06%	63.00%	63.03%
可部第六	1,310	1,527	2,837	922	1,037	1,959	70.38%	67.91%	69.05%
安佐第一	1,969	1,990	3,959	1,354	1,396	2,750	68.77%	70.15%	69.46%
安佐第二	270	316	586	179	228	407	66.30%	72.15%	69.45%
安佐第三	82	106	188	66	74	140	80.49%	69.81%	74.47%
安佐第五	178	208	386	122	151	273	68.54%	72.60%	70.73%
安佐第六	129	148	277	91	111	202	70.54%	75.00%	72.92%
安佐第七	37	42	79	31	34	65	83.78%	80.95%	82.28%
安佐第八	94	119	213	72	97	169	76.60%	81.51%	79.34%
安佐第九	104	142	246	85	100	185	81.73%	70.42%	75.20%
安佐第十	75	83	158	52	54	106	69.33%	65.06%	67.09%
安佐第十一	53	62	115	36	47	83	67.92%	75.81%	72.17%
安佐第十二	72	87	159	47	59	106	65.28%	67.82%	66.67%
安佐第十三	1,165	1,234	2,399	749	775	1,524	64.29%	62.80%	63.53%
安佐第十四	127	136	263	94	106	200	74.02%	77.94%	76.05%
安佐第十五	464	499	963	307	332	639	66.16%	66.53%	66.36%
安佐第十六	603	679	1,282	416	466	882	68.99%	68.63%	68.80%
安佐第十七	252	305	557	186	219	405	73.81%	71.80%	72.71%
あさひが丘	3,034	3,338	6,372	2,141	2,368	4,509	70.57%	70.94%	70.76%
安佐北区計	59,011	65,207	124,218	39,944	44,057	84,001	67.69%	67.56%	67.62%

安芸区 (17投票区)									
投票区名	選挙当日有権者数			投票者数			投票率		
	男	女	計	男	女	計	男	女	計
畑賀	1,560	1,654	3,214	1,060	1,119	2,179	67.95%	67.65%	67.80%
中野第一	2,573	2,619	5,192	1,752	1,852	3,604	68.09%	70.71%	69.41%
中野第二	1,769	1,791	3,560	1,206	1,251	2,457	68.17%	69.85%	69.02%
中野第三	3,016	3,095	6,111	2,069	2,193	4,262	68.60%	70.86%	69.74%
瀬野	3,593	3,825	7,418	2,573	2,640	5,213	71.61%	69.02%	70.28%

上瀬野	1,088	1,152	2,240	760	809	1,569	69.85%	70.23%	70.04%
阿戸第一	768	817	1,585	540	573	1,113	70.31%	70.13%	70.22%
阿戸第二	153	177	330	107	125	232	69.93%	70.62%	70.30%
船越	1,486	1,640	3,126	1,021	1,119	2,140	68.71%	68.23%	68.46%
船越南	1,278	1,312	2,590	847	907	1,754	66.28%	69.13%	67.72%
船越西	1,408	1,525	2,933	984	1,095	2,079	69.89%	71.80%	70.88%
矢野第一	1,460	1,552	3,012	1,003	1,064	2,067	68.70%	68.56%	68.63%
矢野第二	1,559	1,191	2,750	1,065	855	1,920	68.31%	71.79%	69.82%
矢野第三	2,112	2,209	4,321	1,398	1,476	2,874	66.19%	66.82%	66.51%
矢野第四	3,574	3,576	7,150	2,515	2,566	5,081	70.37%	71.76%	71.06%
矢野第五	402	411	813	283	281	564	70.40%	68.37%	69.37%
矢野第六	2,936	3,116	6,052	2,216	2,323	4,539	75.48%	74.55%	75.00%
安芸区計	30,735	31,662	62,397	21,399	22,248	43,647	69.62%	70.27%	69.95%

佐伯区（43投票区）									
投票区名	選挙当日有権者数			投票者数			投票率		
	男	女	計	男	女	計	男	女	計
第一	2,006	2,281	4,287	1,442	1,617	3,059	71.88%	70.89%	71.36%
第二	2,017	2,300	4,317	1,473	1,645	3,118	73.03%	71.52%	72.23%
第三	1,434	1,482	2,916	911	951	1,862	63.53%	64.17%	63.85%
第四	1,675	1,738	3,413	1,145	1,165	2,310	68.36%	67.03%	67.68%
第五	1,731	1,848	3,579	1,149	1,175	2,324	66.38%	63.58%	64.93%
第六	1,281	1,380	2,661	816	896	1,712	63.70%	64.93%	64.34%
第七	2,547	2,742	5,289	1,645	1,831	3,476	64.59%	66.78%	65.72%
第八	1,951	2,125	4,076	1,425	1,486	2,911	73.04%	69.93%	71.42%
第九	1,948	2,009	3,957	1,280	1,361	2,641	65.71%	67.75%	66.74%
第十	1,884	1,969	3,853	1,220	1,325	2,545	64.76%	67.29%	66.05%
第十一	2,759	2,910	5,669	1,714	1,904	3,618	62.12%	65.43%	63.82%
第十二	1,639	1,732	3,371	1,113	1,161	2,274	67.91%	67.03%	67.46%
第十三	852	876	1,728	523	595	1,118	61.38%	67.92%	64.70%
第十四	2,943	3,170	6,113	1,882	2,012	3,894	63.95%	63.47%	63.70%
第十五	1,462	1,495	2,957	924	993	1,917	63.20%	66.42%	64.83%
第十六	1,981	2,045	4,026	1,182	1,276	2,458	59.67%	62.40%	61.05%
第十七	409	430	839	286	301	587	69.93%	70.00%	69.96%
第十八	1,022	1,010	2,032	653	671	1,324	63.89%	66.44%	65.16%
第十九	1,539	1,773	3,312	1,140	1,279	2,419	74.07%	72.14%	73.04%
第二十	1,527	1,621	3,148	989	1,052	2,041	64.77%	64.90%	64.83%
第二十一	34	46	80	26	37	63	76.47%	80.43%	78.75%
第二十二	1,558	1,747	3,305	1,158	1,268	2,426	74.33%	72.58%	73.40%
第二十三	2,154	2,499	4,653	1,649	1,899	3,548	76.56%	75.99%	76.25%
第二十四	1,278	1,407	2,685	969	1,053	2,022	75.82%	74.84%	75.31%
第二十五	2,018	2,346	4,364	1,514	1,742	3,256	75.02%	74.25%	74.61%
第二十六	1,355	1,458	2,813	954	1,042	1,996	70.41%	71.47%	70.96%
第二十七	2,095	2,167	4,262	1,454	1,525	2,979	69.40%	70.37%	69.90%
第二十八	1,316	1,486	2,802	1,003	1,110	2,113	76.22%	74.70%	75.41%
第二十九	1,549	1,649	3,198	1,085	1,133	2,218	70.05%	68.71%	69.36%
第三十	1,296	1,422	2,718	939	1,052	1,991	72.45%	73.98%	73.25%
葛原	131	150	281	100	109	209	76.34%	72.67%	74.38%
白砂	288	309	597	189	189	378	65.63%	61.17%	63.32%
河内原	41	46	87	28	37	65	68.29%	80.43%	74.71%
川角	388	387	775	267	265	532	68.81%	68.48%	68.65%

(22)

伏谷	193	266	459	144	192	336	74.61%	72.18%	73.20%
杉並台	961	988	1,949	688	714	1,402	71.59%	72.27%	71.93%
上多田	69	85	154	56	74	130	81.16%	87.06%	84.42%
中多田	69	94	163	62	81	143	89.86%	86.17%	87.73%
打尾谷	64	89	153	52	73	125	81.25%	82.02%	81.70%
菅沢	83	110	193	63	96	159	75.90%	87.27%	82.38%
和田	244	286	530	173	203	376	70.90%	70.98%	70.94%
麦谷	201	221	422	155	159	314	77.11%	71.95%	74.41%
下	183	198	381	142	150	292	77.60%	75.76%	76.64%
佐伯区計	52,175	56,392	108,567	35,782	38,899	74,681	68.58%	68.98%	68.79%

② 比例代表（国内選挙人のみ）

中区（23投票区）									
投票区名	選挙当日有権者数			投票者数			投票率		
	男	女	計	男	女	計	男	女	計
白島第一	1,694	2,157	3,851	1,166	1,481	2,647	68.83%	68.66%	68.74%
白島第二	1,696	2,171	3,867	1,098	1,354	2,452	64.74%	62.37%	63.41%
基町	1,651	2,561	4,212	1,005	1,626	2,631	60.87%	63.49%	62.46%
幟町	2,280	2,796	5,076	1,546	1,888	3,434	67.81%	67.53%	67.65%
堀川	1,323	1,528	2,851	673	836	1,509	50.87%	54.71%	52.93%
袋町	802	1,187	1,989	513	726	1,239	63.97%	61.16%	62.29%
大手	1,406	1,972	3,378	893	1,227	2,120	63.51%	62.22%	62.76%
竹屋	2,625	3,356	5,981	1,544	1,947	3,491	58.82%	58.02%	58.37%
国泰寺	1,499	2,102	3,601	878	1,221	2,099	58.57%	58.09%	58.29%
千田第一	2,155	2,572	4,727	1,465	1,748	3,213	67.98%	67.96%	67.97%
千田第二	1,595	1,918	3,513	1,102	1,328	2,430	69.09%	69.24%	69.17%
中島	1,934	2,489	4,423	1,234	1,538	2,772	63.81%	61.79%	62.67%
吉島第一	3,287	3,644	6,931	2,082	2,425	4,507	63.34%	66.55%	65.03%
吉島第二	2,499	2,667	5,166	1,586	1,772	3,358	63.47%	66.44%	65.00%
吉島第三	1,585	1,412	2,997	976	938	1,914	61.58%	66.43%	63.86%
広瀬	1,359	1,687	3,046	854	1,033	1,887	62.84%	61.23%	61.95%
本川	4,069	5,090	9,159	2,463	3,076	5,539	60.53%	60.43%	60.48%
神崎	3,040	3,730	6,770	1,855	2,178	4,033	61.02%	58.39%	59.57%
舟入東	2,171	2,477	4,648	1,355	1,613	2,968	62.41%	65.12%	63.86%
舟入西	2,206	2,618	4,824	1,475	1,820	3,295	66.86%	69.52%	68.30%
江波第一	2,632	2,838	5,470	1,790	1,922	3,712	68.01%	67.72%	67.86%
江波第二	1,525	1,664	3,189	1,045	1,178	2,223	68.52%	70.79%	69.71%
江波第三	2,103	2,318	4,421	1,383	1,583	2,966	65.76%	68.29%	67.09%
中区計	47,136	56,954	104,090	29,981	36,458	66,439	63.61%	64.01%	63.83%

東区（22投票区）									
投票区名	選挙当日有権者数			投票者数			投票率		
	男	女	計	男	女	計	男	女	計
温品第一	1,851	2,039	3,890	1,257	1,421	2,678	67.91%	69.69%	68.84%
温品第二	1,391	1,418	2,809	836	898	1,734	60.10%	63.33%	61.73%
上温品第一	2,092	2,398	4,490	1,463	1,640	3,103	69.93%	68.39%	69.11%
上温品第二	12	15	27	9	15	24	75.00%	100.00%	88.89%
馬木第一	1,337	1,451	2,788	925	982	1,907	69.18%	67.68%	68.40%
馬木第二	1,251	1,335	2,586	838	918	1,756	66.99%	68.76%	67.90%
福田	2,847	3,040	5,887	1,982	2,059	4,041	69.62%	67.73%	68.64%
戸坂第一	2,960	3,292	6,252	1,936	2,151	4,087	65.41%	65.34%	65.37%
戸坂第二	2,652	2,981	5,633	1,732	1,950	3,682	65.31%	65.41%	65.36%
戸坂第三	2,417	2,593	5,010	1,557	1,693	3,250	64.42%	65.29%	64.87%
戸坂第四	2,201	2,556	4,757	1,441	1,705	3,146	65.47%	66.71%	66.13%
中山第一	1,572	1,790	3,362	1,004	1,165	2,169	63.87%	65.08%	64.52%
中山第二	1,846	1,915	3,761	1,249	1,334	2,583	67.66%	69.66%	68.68%
牛田第一	2,664	3,223	5,887	1,987	2,304	4,291	74.59%	71.49%	72.89%
牛田第二	2,573	2,928	5,501	1,928	2,123	4,051	74.93%	72.51%	73.64%
牛田第三	2,723	3,147	5,870	1,868	2,136	4,004	68.60%	67.87%	68.21%

牛田第四	2,437	2,693	5,130	1,790	1,952	3,742	73.45%	72.48%	72.94%
二葉	1,253	1,435	2,688	844	956	1,800	67.36%	66.62%	66.96%
愛宕	1,505	1,695	3,200	954	1,062	2,016	63.39%	62.65%	63.00%
尾長第一	2,291	2,406	4,697	1,389	1,504	2,893	60.63%	62.51%	61.59%
尾長第二	2,765	3,269	6,034	1,892	2,187	4,079	68.43%	66.90%	67.60%
矢賀	2,771	2,805	5,576	1,792	1,828	3,620	64.67%	65.17%	64.92%
東区計	45,411	50,424	95,835	30,673	33,983	64,656	67.55%	67.39%	67.47%

南区 (33投票区)									
投票区名	選挙当日有権者数			投票者数			投票率		
	男	女	計	男	女	計	男	女	計
荒神	1,848	2,044	3,892	1,174	1,323	2,497	63.53%	64.73%	64.16%
大州	2,726	2,217	4,943	1,607	1,403	3,010	58.95%	63.28%	60.89%
青崎	2,458	2,474	4,932	1,651	1,698	3,349	67.17%	68.63%	67.90%
向洋	1,787	1,023	2,810	861	705	1,566	48.18%	68.91%	55.73%
向洋新町	2,219	2,294	4,513	1,574	1,650	3,224	70.93%	71.93%	71.44%
段原第一	205	248	453	144	164	308	70.24%	66.13%	67.99%
段原第二	902	1,025	1,927	628	700	1,328	69.62%	68.29%	68.92%
段原第三	1,472	1,746	3,218	1,050	1,219	2,269	71.33%	69.82%	70.51%
段原第四	1,655	1,994	3,649	1,018	1,230	2,248	61.51%	61.69%	61.61%
比治山	743	904	1,647	510	597	1,107	68.64%	66.04%	67.21%
東雲第一	2,201	2,376	4,577	1,388	1,567	2,955	63.06%	65.95%	64.56%
東雲第二	3,442	3,299	6,741	2,104	2,090	4,194	61.13%	63.35%	62.22%
出汐	1,120	1,335	2,455	709	834	1,543	63.30%	62.47%	62.85%
霞町	906	1,006	1,912	594	691	1,285	65.56%	68.69%	67.21%
旭町	2,587	2,779	5,366	1,689	1,805	3,494	65.29%	64.95%	65.11%
皆実	2,039	2,335	4,374	1,394	1,618	3,012	68.37%	69.29%	68.86%
翠町第一	1,128	1,298	2,426	787	889	1,676	69.77%	68.49%	69.08%
翠町第二	1,844	2,172	4,016	1,281	1,409	2,690	69.47%	64.87%	66.98%
翠町第三	931	1,049	1,980	604	699	1,303	64.88%	66.63%	65.81%
仁保	2,403	2,657	5,060	1,580	1,789	3,369	65.75%	67.33%	66.58%
黄金山	1,153	1,265	2,418	740	831	1,571	64.18%	65.69%	64.97%
大河	1,146	1,181	2,327	783	807	1,590	68.32%	68.33%	68.33%
洲崎	2,238	2,471	4,709	1,477	1,642	3,119	66.00%	66.45%	66.23%
楠那	2,363	2,502	4,865	1,598	1,717	3,315	67.63%	68.63%	68.14%
宇品第一	1,347	1,474	2,821	865	994	1,859	64.22%	67.44%	65.90%
宇品第二	3,485	3,731	7,216	2,278	2,437	4,715	65.37%	65.32%	65.34%
宇品第三	1,737	1,899	3,636	1,150	1,275	2,425	66.21%	67.14%	66.69%
宇品第四	2,068	2,370	4,438	1,407	1,551	2,958	68.04%	65.44%	66.65%
宇品第五	2,342	2,457	4,799	1,579	1,664	3,243	67.42%	67.72%	67.58%
元宇品	639	652	1,291	433	444	877	67.76%	68.10%	67.93%
出島	352	263	615	177	149	326	50.28%	56.65%	53.01%
似島	382	512	894	230	369	599	60.21%	72.07%	67.00%
金輪	22	19	41	17	16	33	77.27%	84.21%	80.49%
南区計	53,890	57,071	110,961	35,081	37,976	73,057	65.10%	66.54%	65.84%

西区 (36投票区)									
投票区名	選挙当日有権者数			投票者数			投票率		
	男	女	計	男	女	計	男	女	計
向地	579	558	1,137	345	342	687	59.59%	61.29%	60.42%
大芝北	1,523	1,657	3,180	921	1,042	1,963	60.47%	62.88%	61.73%

大芝南	3,090	3,423	6,513	1,939	2,156	4,095	62.75%	62.99%	62.87%
三篠	3,949	4,811	8,760	2,437	2,820	5,257	61.71%	58.62%	60.01%
三滝	1,221	1,334	2,555	869	906	1,775	71.17%	67.92%	69.47%
中広	2,456	2,809	5,265	1,536	1,738	3,274	62.54%	61.87%	62.18%
天満	2,324	2,879	5,203	1,481	1,788	3,269	63.73%	62.10%	62.83%
福島	2,075	2,166	4,241	1,083	1,175	2,258	52.19%	54.25%	53.24%
観音	2,312	2,504	4,816	1,489	1,602	3,091	64.40%	63.98%	64.18%
南観音第一	3,475	3,363	6,838	2,145	2,111	4,256	61.73%	62.77%	62.24%
南観音第二	1,849	1,894	3,743	1,150	1,221	2,371	62.20%	64.47%	63.34%
南観音第三	2,054	1,786	3,840	1,341	1,203	2,544	65.29%	67.36%	66.25%
新庄	548	579	1,127	322	351	673	58.76%	60.62%	59.72%
己斐第一	2,355	2,696	5,051	1,685	1,873	3,558	71.55%	69.47%	70.44%
己斐第二	1,836	2,024	3,860	1,247	1,369	2,616	67.92%	67.64%	67.77%
己斐第三	1,007	1,043	2,050	620	658	1,278	61.57%	63.09%	62.34%
己斐第四	1,246	1,541	2,787	909	1,090	1,999	72.95%	70.73%	71.73%
己斐第五	1,774	2,011	3,785	1,248	1,454	2,702	70.35%	72.30%	71.39%
己斐第六	1,578	1,815	3,393	1,163	1,338	2,501	73.70%	73.72%	73.71%
己斐第七	790	909	1,699	589	677	1,266	74.56%	74.48%	74.51%
庚午北	2,461	2,570	5,031	1,646	1,788	3,434	66.88%	69.57%	68.26%
庚午中	1,275	1,355	2,630	883	922	1,805	69.25%	68.04%	68.63%
庚午	3,469	3,764	7,233	2,266	2,505	4,771	65.32%	66.55%	65.96%
高須第一	1,948	2,163	4,111	1,364	1,496	2,860	70.02%	69.16%	69.57%
高須第二	1,863	1,908	3,771	1,403	1,403	2,806	75.31%	73.53%	74.41%
古田	3,015	3,328	6,343	2,072	2,251	4,323	68.72%	67.64%	68.15%
山田	872	1,026	1,898	631	715	1,346	72.36%	69.69%	70.92%
草津	3,773	3,894	7,667	2,463	2,608	5,071	65.28%	66.97%	66.14%
鈴が峰	1,985	2,469	4,454	1,424	1,675	3,099	71.74%	67.84%	69.58%
田方第一	953	1,045	1,998	612	689	1,301	64.22%	65.93%	65.12%
田方第二	985	1,006	1,991	635	622	1,257	64.47%	61.83%	63.13%
井口明神	1,780	1,896	3,676	1,238	1,336	2,574	69.55%	70.46%	70.02%
井口台	2,667	2,919	5,586	1,915	2,077	3,992	71.80%	71.15%	71.46%
井口第一	1,486	1,618	3,104	1,023	1,113	2,136	68.84%	68.79%	68.81%
井口第二	1,065	1,270	2,335	800	920	1,720	75.12%	72.44%	73.66%
井口第三	2,557	2,732	5,289	1,742	1,869	3,611	68.13%	68.41%	68.27%
西区計	70,195	76,765	146,960	46,636	50,903	97,539	66.44%	66.31%	66.37%

安佐南区 (39投票区)									
投票区名	選挙当日有権者数			投票者数			投票率		
	男	女	計	男	女	計	男	女	計
川内	4,959	5,201	10,160	3,064	3,324	6,388	61.79%	63.91%	62.87%
八木第一	46	42	88	35	37	72	76.09%	88.10%	81.82%
八木第二	2,897	3,033	5,930	1,818	1,948	3,766	62.75%	64.23%	63.51%
八木第三	2,305	2,235	4,540	1,509	1,452	2,961	65.47%	64.97%	65.22%
緑井第一	2,162	2,398	4,560	1,463	1,635	3,098	67.67%	68.18%	67.94%
緑井第二	3,648	3,913	7,561	2,502	2,704	5,206	68.59%	69.10%	68.85%
安古市第一	2,104	2,142	4,246	1,404	1,443	2,847	66.73%	67.37%	67.05%
安古市第二	2,287	2,307	4,594	1,548	1,507	3,055	67.69%	65.32%	66.50%
安古市第三	1,762	1,876	3,638	1,165	1,259	2,424	66.12%	67.11%	66.63%
安古市第四	3,502	3,736	7,238	2,362	2,527	4,889	67.45%	67.64%	67.55%
安古市第五	2,648	2,763	5,411	1,767	1,872	3,639	66.73%	67.75%	67.25%
安古市第六	1,309	1,445	2,754	866	928	1,794	66.16%	64.22%	65.14%

安古市第七	3,806	4,161	7,967	2,459	2,772	5,231	64.61%	66.62%	65.66%
安古市第八	1,957	2,254	4,211	1,306	1,448	2,754	66.73%	64.24%	65.40%
安古市第九	1,527	1,670	3,197	1,043	1,122	2,165	68.30%	67.19%	67.72%
安古市第十	2,244	2,454	4,698	1,627	1,760	3,387	72.50%	71.72%	72.09%
安古市第十一	1,564	1,939	3,503	1,106	1,294	2,400	70.72%	66.74%	68.51%
安古市第十二	2,575	2,959	5,534	2,038	2,318	4,356	79.15%	78.34%	78.71%
安古市第十三	315	339	654	237	257	494	75.24%	75.81%	75.54%
安古市第十四	1,593	1,700	3,293	1,098	1,194	2,292	68.93%	70.24%	69.60%
安古市第十五	1,441	1,672	3,113	1,112	1,284	2,396	77.17%	76.79%	76.97%
安古市第十六	939	992	1,931	669	721	1,390	71.25%	72.68%	71.98%
祇園第一	1,765	1,551	3,316	1,158	1,079	2,237	65.61%	69.57%	67.46%
祇園第二	3,594	3,513	7,107	2,176	2,248	4,424	60.55%	63.99%	62.25%
祇園第三	5,493	5,680	11,173	3,622	3,836	7,458	65.94%	67.54%	66.75%
祇園第四	2,506	2,668	5,174	1,641	1,793	3,434	65.48%	67.20%	66.37%
祇園第五	2,605	2,685	5,290	1,667	1,750	3,417	63.99%	65.18%	64.59%
祇園第六	3,305	3,266	6,571	2,005	2,036	4,041	60.67%	62.34%	61.50%
祇園第七	4,235	4,216	8,451	2,841	2,849	5,690	67.08%	67.58%	67.33%
祇園第八	2,413	2,289	4,702	1,616	1,537	3,153	66.97%	67.15%	67.06%
沼田第一	354	394	748	257	285	542	72.60%	72.34%	72.46%
沼田第二	298	290	588	210	211	421	70.47%	72.76%	71.60%
沼田第三	269	298	567	191	215	406	71.00%	72.15%	71.60%
沼田第四	354	385	739	259	275	534	73.16%	71.43%	72.26%
沼田第五	1,405	1,401	2,806	937	948	1,885	66.69%	67.67%	67.18%
沼田第六	3,631	3,657	7,288	2,304	2,369	4,673	63.45%	64.78%	64.12%
沼田第七	856	885	1,741	561	599	1,160	65.54%	67.68%	66.63%
沼田第八	1,987	2,122	4,109	1,425	1,494	2,919	71.72%	70.41%	71.04%
沼田第九	3,198	3,344	6,542	2,368	2,444	4,812	74.05%	73.09%	73.56%
安佐南区計	85,858	89,875	175,733	57,436	60,774	118,210	66.90%	67.62%	67.27%

安佐北区 (60投票区)									
投票区名	選挙当日有権者数			投票者数			投票率		
	男	女	計	男	女	計	男	女	計
白木第一	77	87	164	52	64	116	67.53%	73.56%	70.73%
白木第二	249	271	520	158	170	328	63.45%	62.73%	63.08%
白木第三	500	637	1,137	357	415	772	71.40%	65.15%	67.90%
白木第四	1,528	1,703	3,231	1,047	1,150	2,197	68.52%	67.53%	68.00%
白木第五	24	22	46	17	20	37	70.83%	90.91%	80.43%
白木第六	472	512	984	302	353	655	63.98%	68.95%	66.57%
白木第七	434	468	902	308	318	626	70.97%	67.95%	69.40%
白木第八	448	476	924	330	343	673	73.66%	72.06%	72.84%
狩留家	548	629	1,177	376	431	807	68.61%	68.52%	68.56%
上深川	666	721	1,387	420	470	890	63.06%	65.19%	64.17%
小河原	834	926	1,760	537	600	1,137	64.39%	64.79%	64.60%
深川第一	1,475	1,622	3,097	1,020	1,117	2,137	69.15%	68.87%	69.00%
深川第二	1,108	1,192	2,300	751	813	1,564	67.78%	68.20%	68.00%
亀崎	1,562	1,988	3,550	1,097	1,320	2,417	70.23%	66.40%	68.08%
真亀	2,096	2,460	4,556	1,471	1,659	3,130	70.18%	67.44%	68.70%
倉掛	1,490	1,838	3,328	1,120	1,319	2,439	75.17%	71.76%	73.29%
落合第一	849	914	1,763	537	561	1,098	63.25%	61.38%	62.28%
落合第二	1,799	2,179	3,978	1,155	1,343	2,498	64.20%	61.63%	62.80%
落合第三	1,498	1,471	2,969	876	898	1,774	58.48%	61.05%	59.75%

落合第四	2,740	2,960	5,700	1,816	2,009	3,825	66.28%	67.87%	67.11%
口田第一	2,582	2,914	5,496	1,948	2,199	4,147	75.45%	75.46%	75.45%
口田第二	1,399	1,523	2,922	1,007	1,109	2,116	71.98%	72.82%	72.42%
口田第三	2,678	2,984	5,662	1,787	1,988	3,775	66.73%	66.62%	66.67%
口田第四	1,163	1,227	2,390	729	809	1,538	62.68%	65.93%	64.35%
大林第一	35	33	68	21	21	42	60.00%	63.64%	61.76%
大林第二	805	796	1,601	532	539	1,071	66.09%	67.71%	66.90%
三入第一	1,858	1,971	3,829	1,223	1,333	2,556	65.82%	67.63%	66.75%
三入第二	783	848	1,631	488	542	1,030	62.32%	63.92%	63.15%
三入第三	2,027	2,159	4,186	1,365	1,461	2,826	67.34%	67.67%	67.51%
南原	532	596	1,128	373	434	807	70.11%	72.82%	71.54%
綾ヶ谷第一	252	271	523	181	182	363	71.83%	67.16%	69.41%
綾ヶ谷第二	187	259	446	140	175	315	74.87%	67.57%	70.63%
勝木第一	1,835	1,923	3,758	1,215	1,264	2,479	66.21%	65.73%	65.97%
勝木第二	82	86	168	55	63	118	67.07%	73.26%	70.24%
亀山第一	1,872	1,930	3,802	1,182	1,241	2,423	63.14%	64.30%	63.73%
亀山第二	1,260	1,445	2,705	867	963	1,830	68.81%	66.64%	67.65%
亀山第三	2,821	3,065	5,886	1,935	2,045	3,980	68.59%	66.72%	67.62%
可部第一	2,203	2,507	4,710	1,439	1,686	3,125	65.32%	67.25%	66.35%
可部第二	923	982	1,905	633	693	1,326	68.58%	70.57%	69.61%
可部第三	1,446	1,613	3,059	962	1,045	2,007	66.53%	64.79%	65.61%
可部第四	651	743	1,394	410	456	866	62.98%	61.37%	62.12%
可部第五	1,202	1,235	2,437	758	777	1,535	63.06%	62.91%	62.99%
可部第六	1,310	1,527	2,837	922	1,037	1,959	70.38%	67.91%	69.05%
安佐第一	1,969	1,990	3,959	1,355	1,398	2,753	68.82%	70.25%	69.54%
安佐第二	270	316	586	179	228	407	66.30%	72.15%	69.45%
安佐第三	82	106	188	66	74	140	80.49%	69.81%	74.47%
安佐第五	178	208	386	122	151	273	68.54%	72.60%	70.73%
安佐第六	129	148	277	91	111	202	70.54%	75.00%	72.92%
安佐第七	37	42	79	31	34	65	83.78%	80.95%	82.28%
安佐第八	94	119	213	72	97	169	76.60%	81.51%	79.34%
安佐第九	104	142	246	85	100	185	81.73%	70.42%	75.20%
安佐第十	75	83	158	52	54	106	69.33%	65.06%	67.09%
安佐第十一	53	62	115	36	47	83	67.92%	75.81%	72.17%
安佐第十二	72	87	159	47	59	106	65.28%	67.82%	66.67%
安佐第十三	1,165	1,234	2,399	749	776	1,525	64.29%	62.88%	63.57%
安佐第十四	127	136	263	94	106	200	74.02%	77.94%	76.05%
安佐第十五	464	499	963	307	332	639	66.16%	66.53%	66.36%
安佐第十六	603	679	1,282	416	466	882	68.99%	68.63%	68.80%
安佐第十七	252	305	557	186	219	405	73.81%	71.80%	72.71%
あさひが丘	3,034	3,338	6,372	2,142	2,368	4,510	70.60%	70.94%	70.78%
安佐北区計	59,011	65,207	124,218	39,949	44,055	84,004	67.70%	67.56%	67.63%

安芸区 (17投票区)									
投票区名	選挙当日有権者数			投票者数			投票率		
	男	女	計	男	女	計	男	女	計
畑賀	1,560	1,654	3,214	1,059	1,119	2,178	67.88%	67.65%	67.77%
中野第一	2,573	2,619	5,192	1,752	1,851	3,603	68.09%	70.68%	69.40%
中野第二	1,769	1,791	3,560	1,204	1,252	2,456	68.06%	69.91%	68.99%
中野第三	3,016	3,095	6,111	2,070	2,194	4,264	68.63%	70.89%	69.78%
瀬野	3,593	3,825	7,418	2,573	2,639	5,212	71.61%	68.99%	70.26%

上瀬野	1,088	1,152	2,240	760	808	1,568	69.85%	70.14%	70.00%
阿戸第一	768	817	1,585	540	573	1,113	70.31%	70.13%	70.22%
阿戸第二	153	177	330	107	125	232	69.93%	70.62%	70.30%
船越	1,486	1,640	3,126	1,022	1,119	2,141	68.78%	68.23%	68.49%
船越南	1,278	1,312	2,590	847	907	1,754	66.28%	69.13%	67.72%
船越西	1,408	1,525	2,933	984	1,095	2,079	69.89%	71.80%	70.88%
矢野第一	1,460	1,552	3,012	1,003	1,064	2,067	68.70%	68.56%	68.63%
矢野第二	1,559	1,191	2,750	1,065	855	1,920	68.31%	71.79%	69.82%
矢野第三	2,112	2,209	4,321	1,398	1,476	2,874	66.19%	66.82%	66.51%
矢野第四	3,574	3,576	7,150	2,517	2,566	5,083	70.43%	71.76%	71.09%
矢野第五	402	411	813	283	281	564	70.40%	68.37%	69.37%
矢野第六	2,936	3,116	6,052	2,216	2,323	4,539	75.48%	74.55%	75.00%
安芸区計	30,735	31,662	62,397	21,400	22,247	43,647	69.63%	70.26%	69.95%

佐伯区 (43投票区)									
投票区名	選挙当日有権者数			投票者数			投票率		
	男	女	計	男	女	計	男	女	計
第一	2,006	2,281	4,287	1,443	1,617	3,060	71.93%	70.89%	71.38%
第二	2,017	2,300	4,317	1,474	1,645	3,119	73.08%	71.52%	72.25%
第三	1,434	1,482	2,916	910	950	1,860	63.46%	64.10%	63.79%
第四	1,675	1,738	3,413	1,146	1,165	2,311	68.42%	67.03%	67.71%
第五	1,731	1,848	3,579	1,149	1,174	2,323	66.38%	63.53%	64.91%
第六	1,281	1,380	2,661	816	897	1,713	63.70%	65.00%	64.37%
第七	2,547	2,742	5,289	1,644	1,831	3,475	64.55%	66.78%	65.70%
第八	1,951	2,125	4,076	1,425	1,486	2,911	73.04%	69.93%	71.42%
第九	1,948	2,009	3,957	1,279	1,361	2,640	65.66%	67.75%	66.72%
第十	1,884	1,969	3,853	1,221	1,325	2,546	64.81%	67.29%	66.08%
第十一	2,759	2,910	5,669	1,714	1,902	3,616	62.12%	65.36%	63.79%
第十二	1,639	1,732	3,371	1,113	1,161	2,274	67.91%	67.03%	67.46%
第十三	852	876	1,728	523	595	1,118	61.38%	67.92%	64.70%
第十四	2,943	3,170	6,113	1,882	2,012	3,894	63.95%	63.47%	63.70%
第十五	1,462	1,495	2,957	924	993	1,917	63.20%	66.42%	64.83%
第十六	1,981	2,045	4,026	1,182	1,276	2,458	59.67%	62.40%	61.05%
第十七	409	430	839	286	301	587	69.93%	70.00%	69.96%
第十八	1,022	1,010	2,032	652	670	1,322	63.80%	66.34%	65.06%
第十九	1,539	1,773	3,312	1,140	1,279	2,419	74.07%	72.14%	73.04%
第二十	1,527	1,621	3,148	989	1,052	2,041	64.77%	64.90%	64.83%
第二十一	34	46	80	26	37	63	76.47%	80.43%	78.75%
第二十二	1,558	1,747	3,305	1,158	1,269	2,427	74.33%	72.64%	73.43%
第二十三	2,154	2,499	4,653	1,649	1,899	3,548	76.56%	75.99%	76.25%
第二十四	1,278	1,407	2,685	970	1,053	2,023	75.90%	74.84%	75.34%
第二十五	2,018	2,346	4,364	1,514	1,742	3,256	75.02%	74.25%	74.61%
第二十六	1,355	1,458	2,813	954	1,042	1,996	70.41%	71.47%	70.96%
第二十七	2,095	2,167	4,262	1,454	1,525	2,979	69.40%	70.37%	69.90%
第二十八	1,316	1,486	2,802	1,004	1,110	2,114	76.29%	74.70%	75.45%
第二十九	1,549	1,649	3,198	1,085	1,133	2,218	70.05%	68.71%	69.36%
第三十	1,296	1,422	2,718	939	1,052	1,991	72.45%	73.98%	73.25%
葛原	131	150	281	100	109	209	76.34%	72.67%	74.38%
白砂	288	309	597	189	189	378	65.63%	61.17%	63.32%
河内原	41	46	87	28	37	65	68.29%	80.43%	74.71%
川角	388	387	775	267	265	532	68.81%	68.48%	68.65%

伏谷	193	266	459	144	192	336	74.61%	72.18%	73.20%
杉並台	961	988	1,949	688	714	1,402	71.59%	72.27%	71.93%
上多田	69	85	154	56	74	130	81.16%	87.06%	84.42%
中多田	69	94	163	62	81	143	89.86%	86.17%	87.73%
打尾谷	64	89	153	52	73	125	81.25%	82.02%	81.70%
菅沢	83	110	193	63	96	159	75.90%	87.27%	82.38%
和田	244	286	530	173	203	376	70.90%	70.98%	70.94%
麦谷	201	221	422	155	159	314	77.11%	71.95%	74.41%
下	183	198	381	142	150	292	77.60%	75.76%	76.64%
佐伯区計	52,175	56,392	108,567	35,784	38,896	74,680	68.58%	68.97%	68.79%

衆議院議員総選挙

(6) 投票率の推移 (小選挙区)

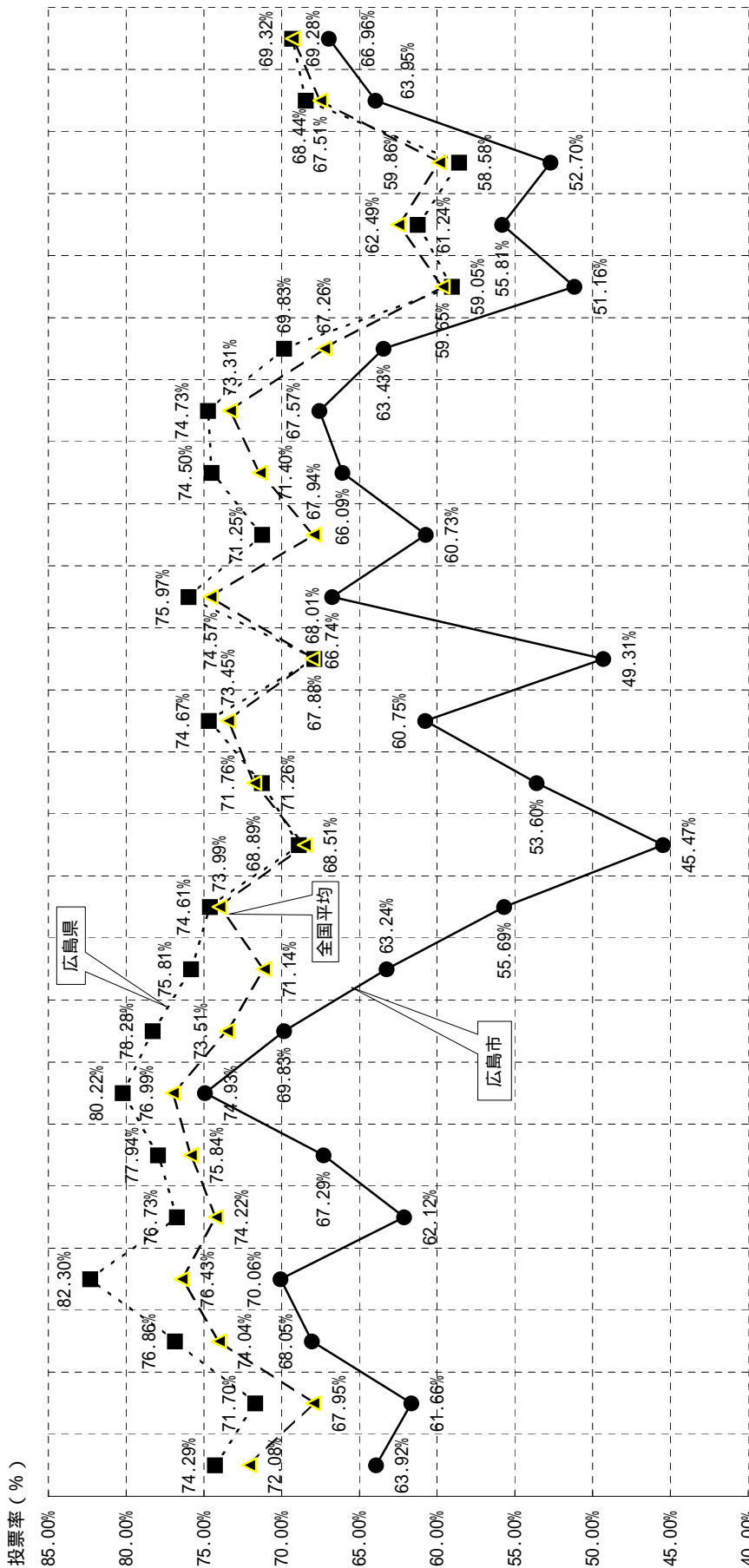

区 分	第22回	第23回	第24回	第25回	第26回	第27回	第28回	第29回	第30回	第31回	第32回	第33回	第34回	第35回	第36回	第37回	第38回	第39回	第40回	第41回	第42回	第43回	第44回	第45回	
年月日	S21.4.10	S22.4.25	S24.1.23	S27.10.1	S28.4.19	S30.2.27	S33.5.22	S35.11.20	S38.11.21	S42.1.29	S44.12.27	S47.12.10	S51.12.5	S54.10.7	S55.6.22	S58.12.18	S61.7.6	H2.2.18	H5.7.18	H8.10.20	H12.6.25	H15.11.9	H17.9.11	H21.8.30	
曜日	水	金	日	水	日	日	木	日	木	日	土	日	日	日	日	日	日	日	日	日	日	日	日	日	
広島市	63.92%	61.66%	68.05%	70.06%	62.12%	67.29%	74.93%	69.83%	63.24%	55.69%	45.47%	53.60%	60.75%	49.31%	66.74%	60.73%	66.09%	67.57%	63.43%	51.16%	55.81%	52.70%	63.95%	66.96%	
広島県	74.29%	71.70%	76.86%	82.30%	76.73%	77.94%	80.22%	78.28%	75.81%	74.61%	68.89%	71.26%	74.67%	67.88%	75.97%	71.25%	74.50%	74.73%	69.83%	59.05%	58.58%	58.58%	68.44%	68.44%	69.32%
全国平均	72.08%	67.95%	74.04%	76.43%	74.22%	75.84%	76.99%	73.51%	71.14%	73.99%	68.51%	71.76%	73.45%	68.01%	74.57%	67.94%	71.40%	73.31%	67.26%	59.65%	62.49%	59.86%	67.51%	69.28%	

(注) 第45回から在外選挙人を含む。

(7) 他都市との投票率の比較

平成21年8月30日執行衆議院議員総選挙（小選挙区）

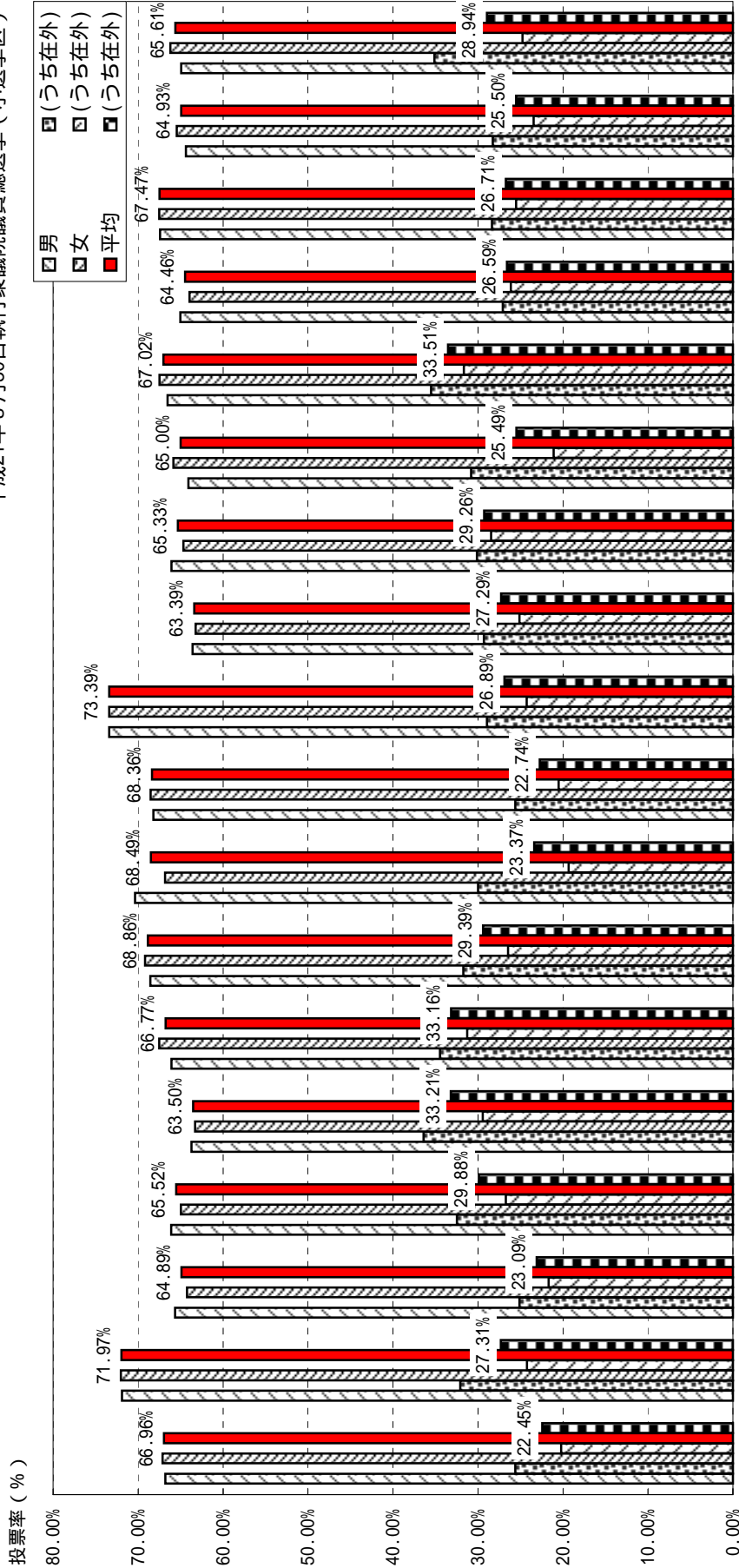

平成21年8月30日執行衆議院議員総選挙（比例代表）

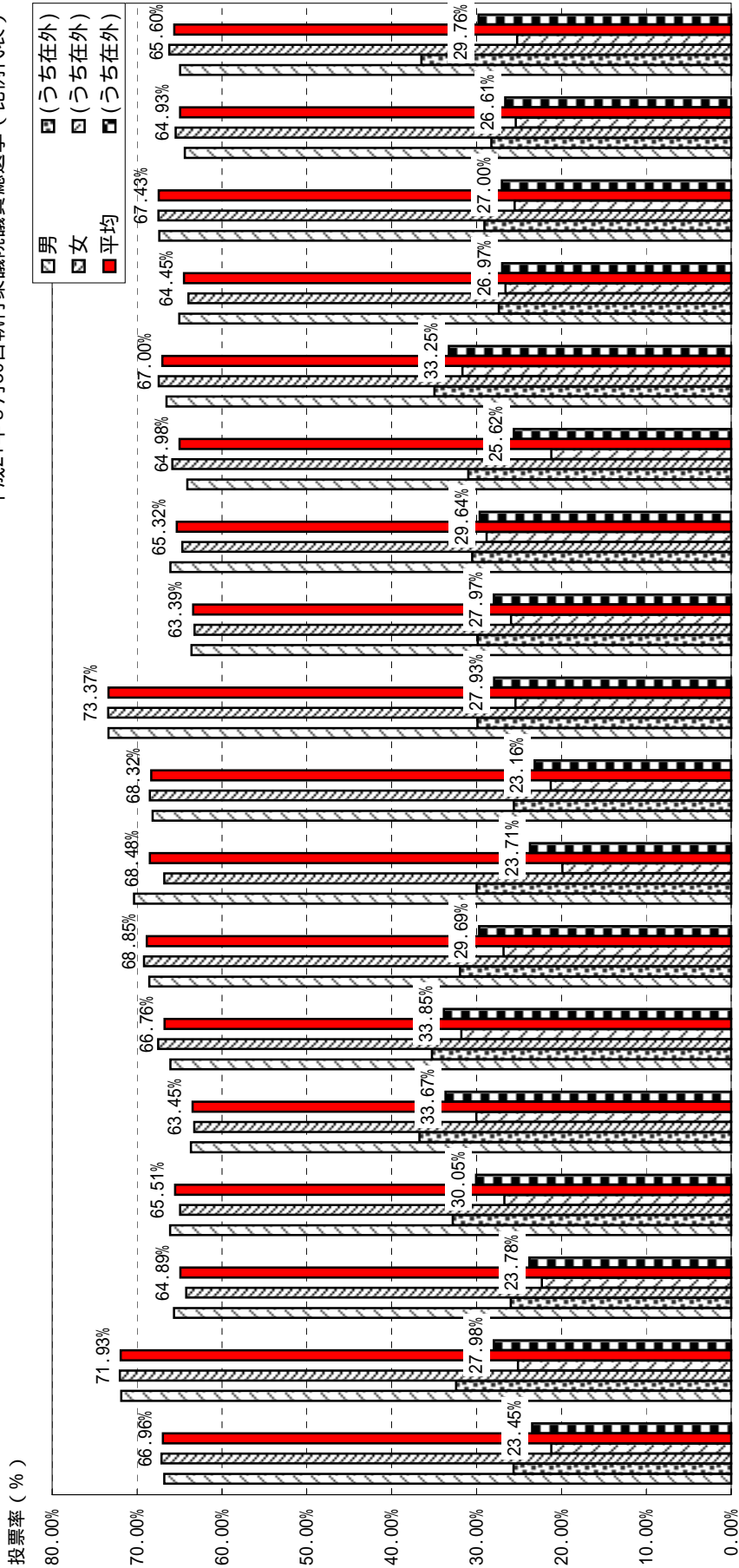

区 分	男	女	平均
広島市	66.79%	25.64%	66.96%
札幌市	71.84%	32.42%	71.93%
仙台市	65.63%	25.96%	64.89%
さいたま市	66.10%	32.80%	65.51%
千葉市	63.66%	36.73%	63.45%
川崎市	66.07%	35.25%	66.76%
横浜市	68.54%	31.96%	68.85%
新潟市	70.34%	30.00%	68.48%
静岡市	68.15%	25.60%	68.32%
浜松市	73.36%	29.90%	73.37%
名古屋市	63.57%	29.85%	63.39%
京都市	66.06%	30.50%	65.32%
大阪市	64.07%	30.96%	64.98%
堺市	66.52%	34.97%	67.00%
神戸市	65.02%	27.39%	64.45%
岡山市	67.38%	29.08%	67.43%
北九州市	64.35%	28.27%	64.93%
福岡市	64.91%	36.49%	65.60%
平均	65.51%	25.38%	64.93%

(8) 年齢層別投票動向

平成21年 8月30日執行衆議院議員総選挙（小選挙区 国内選挙人のみ）

投票率（％）

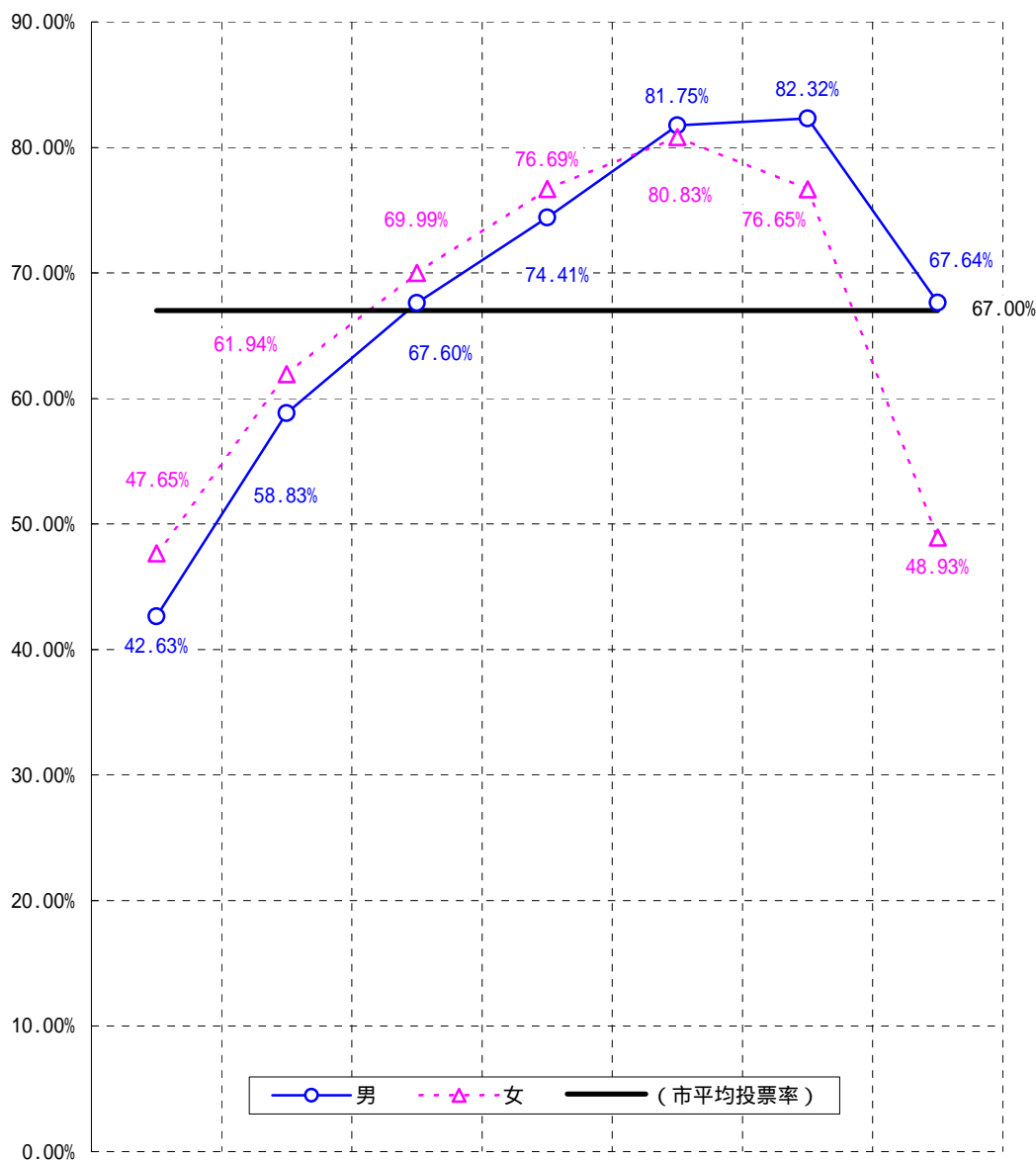

区分	20歳～29歳	30歳～39歳	40歳～49歳	50歳～59歳	60歳～69歳	70歳～79歳	80歳～	合計	
投票者数	男	29,047	54,450	51,367	53,660	61,595	34,270	12,616	297,005
	女	32,604	58,036	53,479	57,158	65,048	40,030	18,888	325,243
	計	61,651	112,486	104,846	110,818	126,643	74,300	31,504	622,248
当日有権者数	男	68,133	92,554	75,984	72,114	75,343	41,630	18,653	444,411
	女	68,419	93,692	76,409	74,527	80,475	52,225	38,603	484,350
	計	136,552	186,246	152,393	146,641	155,818	93,855	57,256	928,761
投票率	男	42.63%	58.83%	67.60%	74.41%	81.75%	82.32%	67.64%	66.83%
	女	47.65%	61.94%	69.99%	76.69%	80.83%	76.65%	48.93%	67.15%
	平均	45.15%	60.40%	68.80%	75.57%	81.28%	79.16%	55.02%	67.00%

投票者数及び当日有権者数等（在外選挙人による投票は除く。）

平成21年 8月30日執行衆議院議員総選挙（比例代表 国内選挙人のみ）

投票率（％）

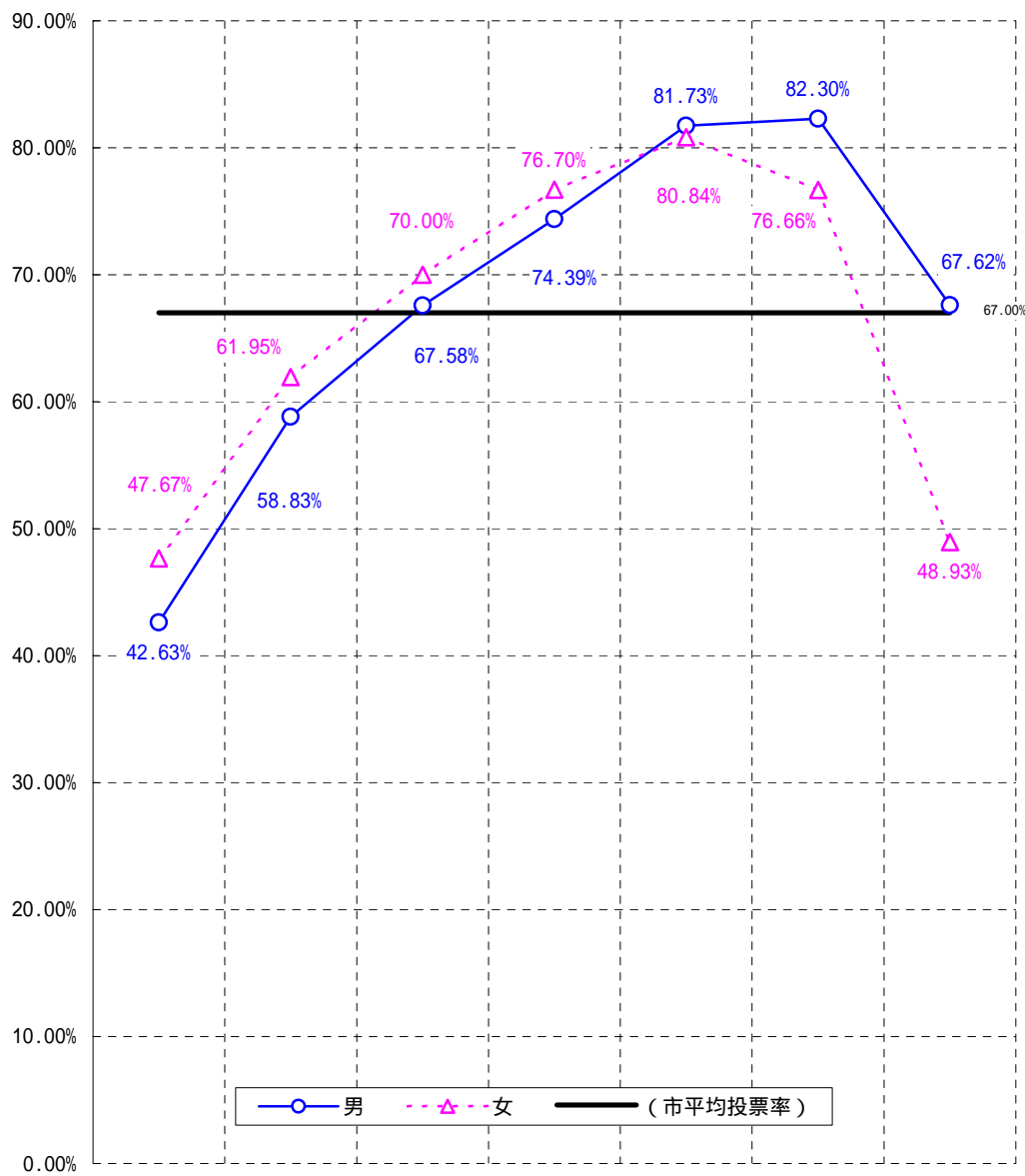

区分		20歳～29歳	30歳～39歳	40歳～49歳	50歳～59歳	60歳～69歳	70歳～79歳	80歳～	合計
投票者数	男	29,043	54,446	51,352	53,647	61,577	34,262	12,613	296,940
	女	32,615	58,041	53,485	57,165	65,058	40,038	18,890	325,292
	計	61,658	112,487	104,837	110,812	126,635	74,300	31,503	622,232
当日有権者数	男	68,133	92,554	75,984	72,114	75,343	41,630	18,653	444,411
	女	68,419	93,692	76,409	74,527	80,475	52,225	38,603	484,350
	計	136,552	186,246	152,393	146,641	155,818	93,855	57,256	928,761
投票率	男	42.63%	58.83%	67.58%	74.39%	81.73%	82.30%	67.62%	66.82%
	女	47.67%	61.95%	70.00%	76.70%	80.84%	76.66%	48.93%	67.16%
	平均	45.15%	60.40%	68.79%	75.57%	81.27%	79.16%	55.02%	67.00%

投票者数及び当日有権者数等（在外選挙人による投票は除く。）

(9) 年齢層別有権者数

平成21年8月30日執行衆議院議員総選挙に係る年齢層別の選挙当日有権者数は次のとおりである。

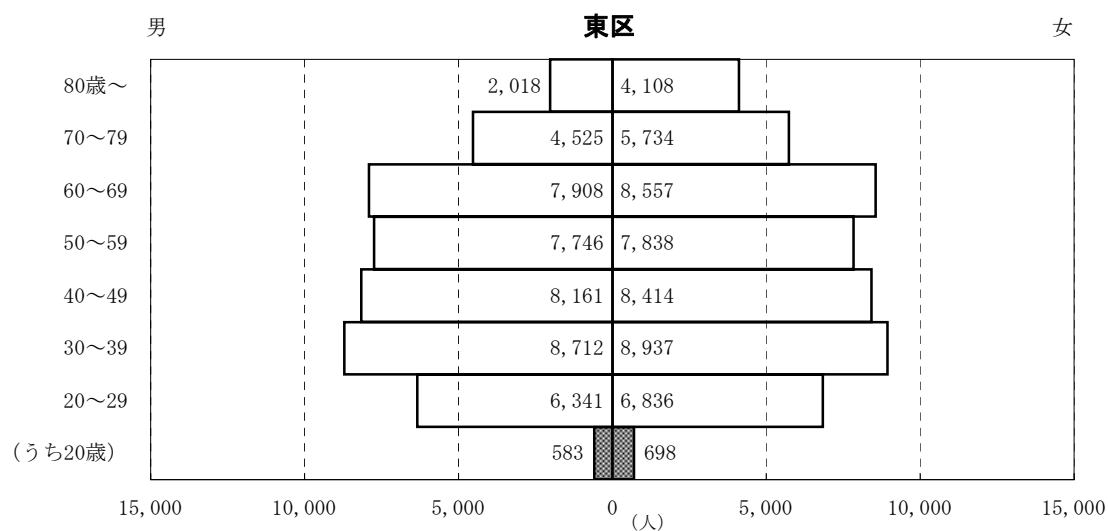
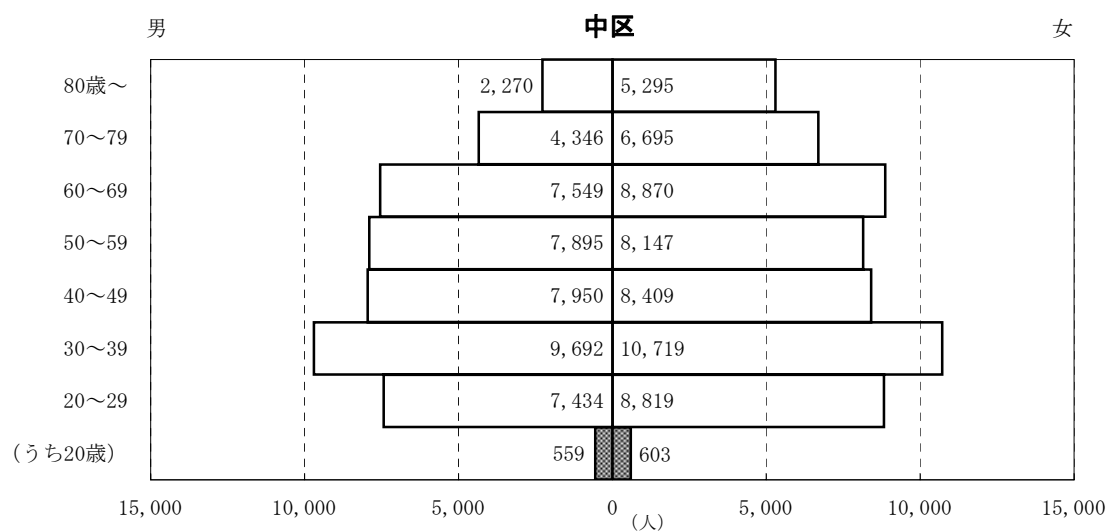
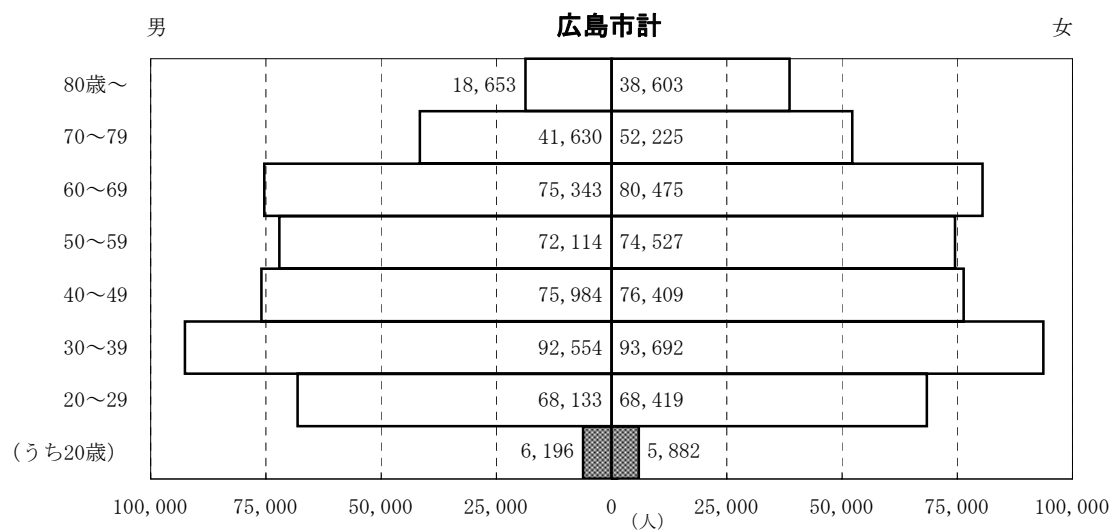

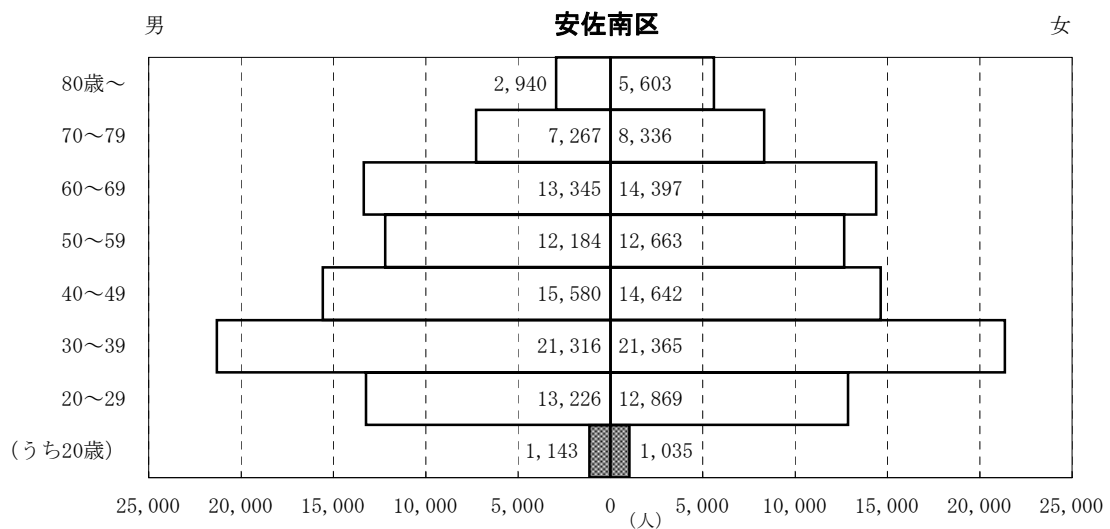
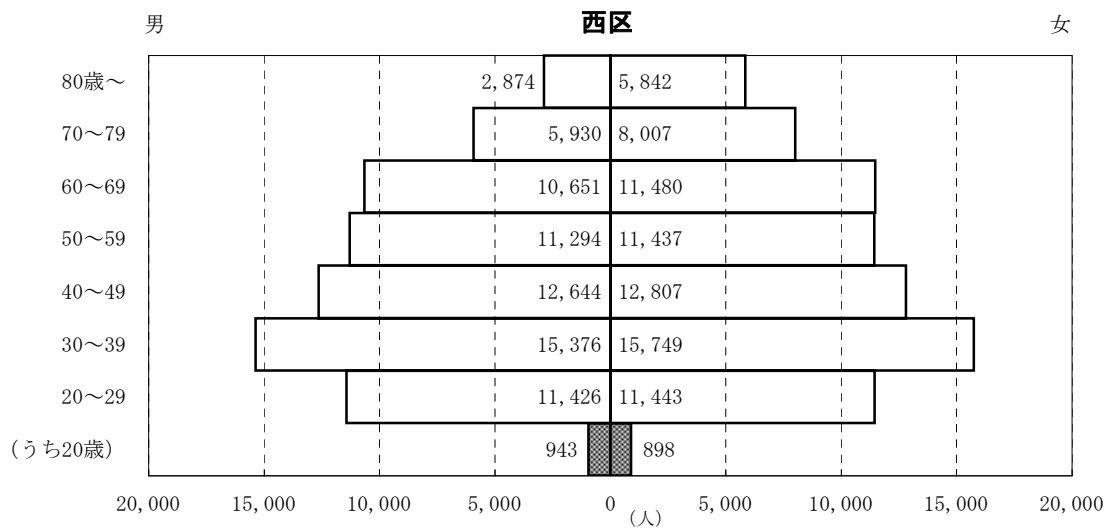
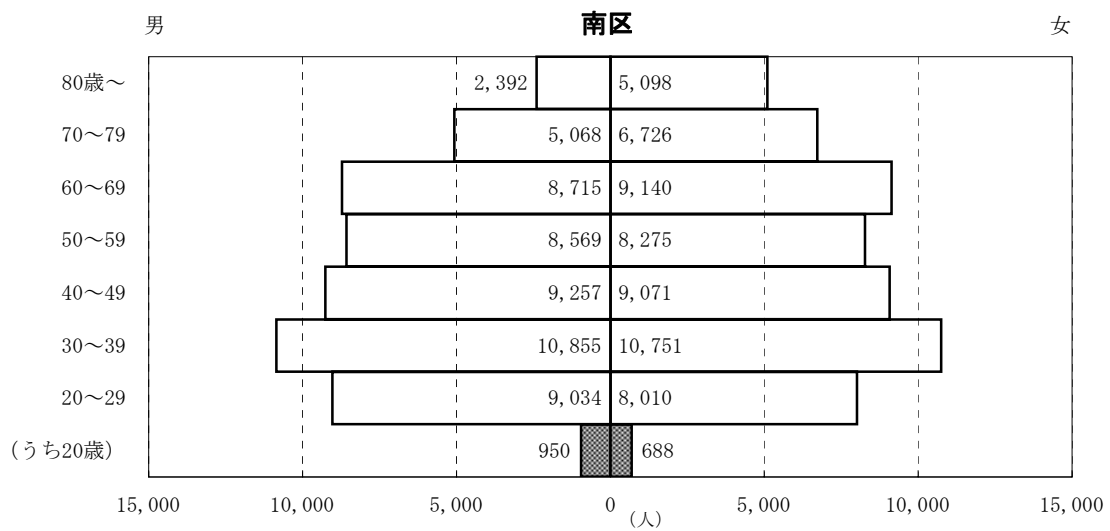

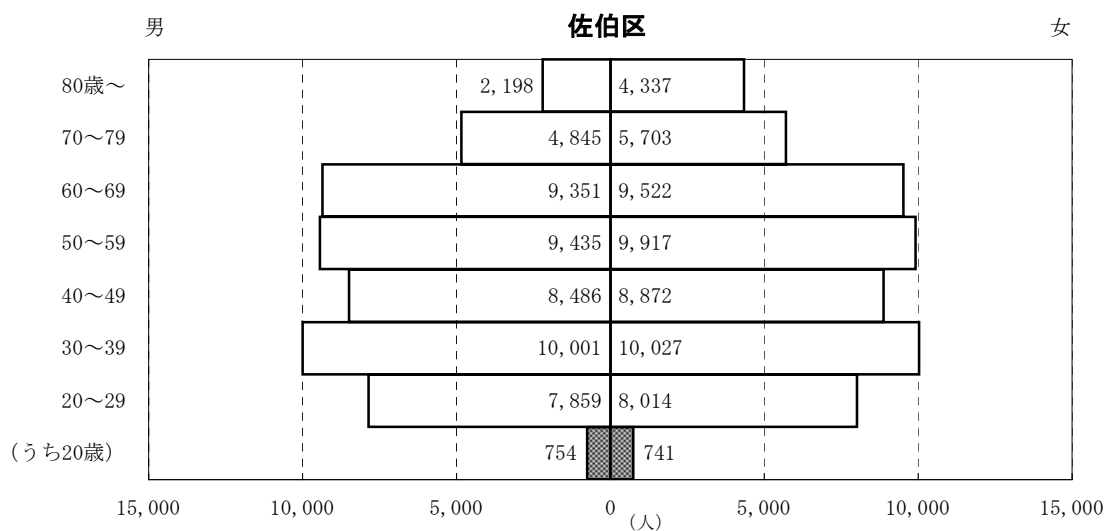
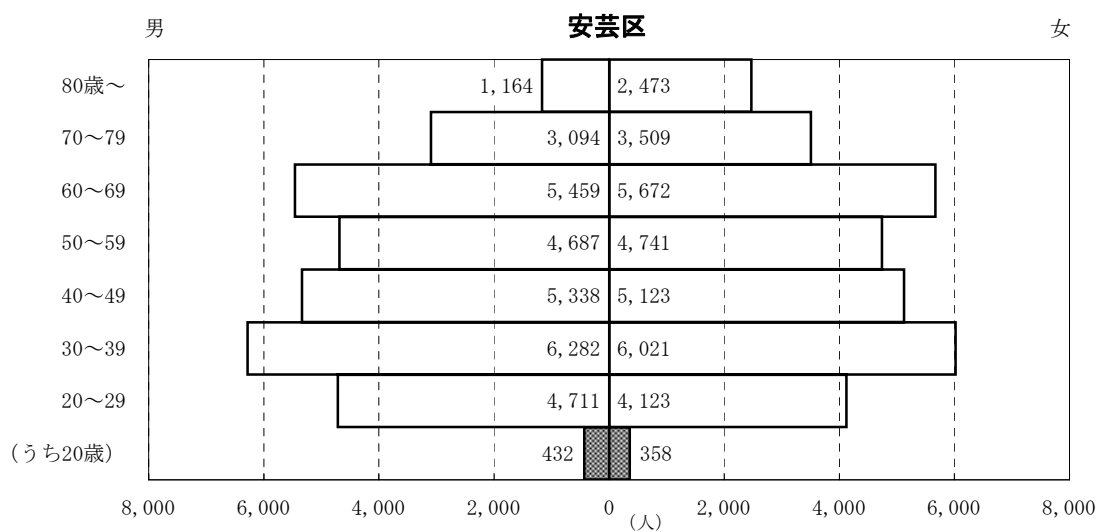
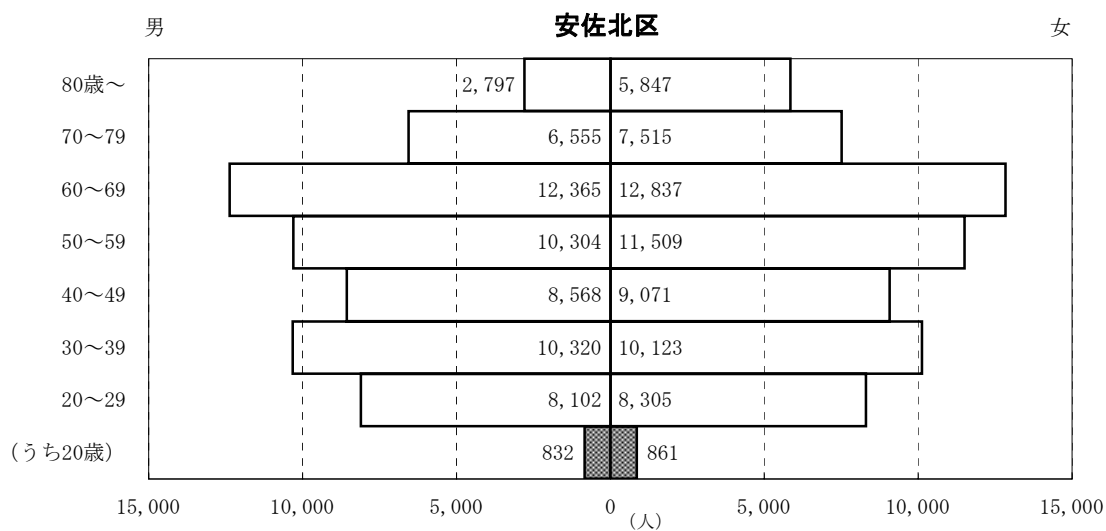

3 点字投票及び代理投票

(1) 小選挙区

区 分	点字投票	代理投票			計	
		選挙当日投票 所における代 理投票	期日前投票所 における代理 投票	選挙人の属す る市区町の選 管委員長に対 してなした不 在者投票の代 理投票		
国内選挙人 + 在外選挙人	中	48	81	63	—	144
	東	12	40	31	—	71
	南	16	94	51	—	145
	西	22	59	64	—	123
	安佐南	21	61	68	—	129
	安佐北	16	57	83	—	140
	安芸 佐伯	2 18	36 84	54 48	— —	90 132
	市 計	155	512	462	—	974
国内選挙人	中	48	81	63	—	144
	東	12	40	31	—	71
	南	16	94	51	—	145
	西	22	59	64	—	123
	安佐南	21	61	68	—	129
	安佐北	16	57	83	—	140
	安芸 佐伯	2 18	36 84	54 48	— —	90 132
	市 計	155	512	462	—	974
在外選挙人	中	—	—	—	—	—
	東	—	—	—	—	—
	南	—	—	—	—	—
	西	—	—	—	—	—
	安佐南	—	—	—	—	—
	安佐北	—	—	—	—	—
	安芸 佐伯	— —	— —	— —	— —	— —
	市 計	—	—	—	—	—

(2) 比例代表

区 分		点字投票	代理投票			計
			選挙当日投票 所における代 理投票	期日前投票所 における代理 投票	選挙人の属す る市区町の選 管委員長に対 してなした不 在者投票の代 理投票	
国内選挙人 + 在外選挙人	中	48	85	63	—	148
	東	12	42	31	—	73
	南	16	98	52	—	150
	西	23	62	65	—	127
	安佐南	21	59	70	—	129
	安佐北	15	59	84	—	143
	安芸	2	38	54	—	92
	佐伯	18	86	50	—	136
	市計	155	529	469	—	998
国内選挙人	中	48	85	63	—	148
	東	12	42	31	—	73
	南	16	98	52	—	150
	西	23	62	65	—	127
	安佐南	21	59	70	—	129
	安佐北	15	59	84	—	143
	安芸	2	38	54	—	92
	佐伯	18	86	50	—	136
	市計	155	529	469	—	998
在外選挙人	中	—	—	—	—	—
	東	—	—	—	—	—
	南	—	—	—	—	—
	西	—	—	—	—	—
	安佐南	—	—	—	—	—
	安佐北	—	—	—	—	—
	安芸	—	—	—	—	—
	佐伯	—	—	—	—	—
	市計	—	—	—	—	—

4 期日前投票、不在者投票及び在外投票

(1) 小選挙区

① 期日前投票の事由別に関する調

区 分	投票するための宣誓書を提出したものの	投票用紙を交付したものの						計	投票用紙の交付を拒絶したものの	投票したもの	投票しなかったもの
		法第48条の2第1項									
		1号該当	2号該当	3号該当	4号該当	5号該当					
国内選挙人 + 在外選挙人	中	8,164	4,831	3,019	279	—	35	8,164	—	8,164	—
	東	10,413	5,272	4,695	391	—	55	10,413	—	10,413	—
	南	9,668	5,916	3,428	275	—	49	9,668	—	9,668	—
	西	13,435	8,003	4,903	446	—	83	13,435	—	13,435	—
	安佐南	19,913	11,488	7,781	577	—	67	19,913	—	19,913	—
	安佐北	16,231	10,202	5,490	514	—	25	16,231	—	16,231	—
	安芸	7,620	4,103	3,248	248	—	21	7,620	—	7,620	—
	佐伯	10,258	6,338	3,585	301	—	34	10,258	—	10,258	—
	市計	95,702	56,153	36,149	3,031	—	369	95,702	—	95,702	—
国内選挙人	中	8,162	4,830	3,018	279	—	35	8,162	—	8,162	—
	東	10,412	5,272	4,694	391	—	55	10,412	—	10,412	—
	南	9,666	5,916	3,426	275	—	49	9,666	—	9,666	—
	西	13,433	8,002	4,903	446	—	82	13,433	—	13,433	—
	安佐南	19,910	11,488	7,778	577	—	67	19,910	—	19,910	—
	安佐北	16,230	10,202	5,490	514	—	24	16,230	—	16,230	—
	安芸	7,618	4,103	3,248	248	—	19	7,618	—	7,618	—
	佐伯	10,258	6,338	3,585	301	—	34	10,258	—	10,258	—
	市計	95,689	56,151	36,142	3,031	—	365	95,689	—	95,689	—
在外選挙人	中	2	1	1	—	—	—	2	—	2	—
	東	1	—	1	—	—	—	1	—	1	—
	南	2	—	2	—	—	—	2	—	2	—
	西	2	1	—	—	—	1	2	—	2	—
	安佐南	3	—	3	—	—	—	3	—	3	—
	安佐北	1	—	—	—	—	1	1	—	1	—
	安芸	2	—	—	—	—	2	2	—	2	—
	佐伯	—	—	—	—	—	—	—	—	—	—
	市計	13	2	7	—	—	4	13	—	13	—

② 不在者投票の事由別に関する調

区 分	投票用紙の交付数	投票したもの											投票しなかったもの	
		法第49条第1項における 法第48条の2第1項					法第49条第2項該当 【郵便等投票】	うち、法第49条第3項該当 (代理記載)	法第49条第4項該当 【特定国外投票】	法第49条第7項該当 【洋上投票】	法第49条第8項該当 【南極投票】	計		
		1号該当	2号該当	3号該当	4号該当	5号該当								
国内選挙人 + 在外選挙人	中	781	22	19	564	—	115	27	—	—	—	—	747	34
	東	678	4	5	513	—	107	23	3	—	1	—	653	26
	南	628	20	13	471	—	77	25	1	—	—	—	606	22
	西	894	133	—	648	—	61	22	1	—	—	—	864	31
	安佐南	1,091	75	23	790	—	136	24	1	—	—	—	1,048	43
	安佐北	1,146	46	14	1,011	—	34	27	3	—	—	—	1,132	14
	安 芸	459	71	4	319	—	30	15	1	—	—	—	439	20
	佐 伯	757	31	23	604	—	46	19	3	—	—	—	723	34
市 計	6,434	402	101	4,920	—	606	182	13	—	1	—	6,212	224	
国内選挙人	中	780	22	19	564	—	114	27	—	—	—	—	746	34
	東	678	4	5	513	—	107	23	3	—	1	—	653	26
	南	628	20	13	471	—	77	25	1	—	—	—	606	22
	西	894	133	—	648	—	61	22	1	—	—	—	864	31
	安佐南	1,091	75	23	790	—	136	24	1	—	—	—	1,048	43
	安佐北	1,146	46	14	1,011	—	34	27	3	—	—	—	1,132	14
	安 芸	459	71	4	319	—	30	15	1	—	—	—	439	20
	佐 伯	757	31	23	604	—	46	19	3	—	—	—	723	34
市 計	6,433	402	101	4,920	—	605	182	13	—	1	—	6,211	224	
在外選挙人	中	1	—	—	—	—	1	/					1	—
	東	—	—	—	—	—	—						—	—
	南	—	—	—	—	—	—						—	—
	西	—	—	—	—	—	—						—	—
	安佐南	—	—	—	—	—	—						—	—
	安佐北	—	—	—	—	—	—						—	—
	安 芸	—	—	—	—	—	—						—	—
	佐 伯	—	—	—	—	—	—						—	—
市 計	1	—	—	—	—	1	1	—						

(注) 「投票したもの」には、船員で他の指定市区町村選挙管理委員会から不在者投票用紙の交付を受けて投票したもの(西区1件)を含む。

③ 不在者投票の管理者別に関する調

区分		選挙人の属する市区町の選挙委員 長に対してなしたものの	選挙人が所在・居住する地の市区 町村選挙委員長に対してなしたも の	船長に対してなしたものの	病院の院長、老人ホームの長、国 立保養所の所長、支援施設又は保 護施設の長等に対してなしたものの	刑事施設の長又は留置業務管理者 に対してなしたものの	少年院の長又は婦人補導院の長に 対してなしたものの	特定国外派遣組織の長に対してな したものの	南極地域調査組織の長に対してな したものの	計
国内選挙人 + 在外選挙人	中	1	156	—	544	19	—	—	—	720
	東	2	113	2	507	6	—	—	—	630
	南	—	109	2	454	16	—	—	—	581
	西	2	192	1	640	7	—	—	—	842
	安佐南	2	241	1	774	6	—	—	—	1,024
	安佐北	2	92	—	1,008	3	—	—	—	1,105
	安芸	1	97	—	323	3	—	—	—	424
	佐伯	2	99	1	592	10	—	—	—	704
	市計	12	1,099	7	4,842	70	—	—	—	6,030
国内選挙人	中	1	155	—	544	19	—	—	—	719
	東	2	113	2	507	6	—	—	—	630
	南	—	109	2	454	16	—	—	—	581
	西	2	192	1	640	7	—	—	—	842
	安佐南	2	241	1	774	6	—	—	—	1,024
	安佐北	2	92	—	1,008	3	—	—	—	1,105
	安芸	1	97	—	323	3	—	—	—	424
	佐伯	2	99	1	592	10	—	—	—	704
	市計	12	1,098	7	4,842	70	—	—	—	6,029
在外選挙人	中	—	1	—	—	—	—	—	—	1
	東	—	—	—	—	—	—	—	—	—
	南	—	—	—	—	—	—	—	—	—
	西	—	—	—	—	—	—	—	—	—
	安佐南	—	—	—	—	—	—	—	—	—
	安佐北	—	—	—	—	—	—	—	—	—
	安芸	—	—	—	—	—	—	—	—	—
	佐伯	—	—	—	—	—	—	—	—	—
	市計	—	1	—	—	—	—	—	—	1

(注) 上記の表のほか、郵便等による不在者投票182件（法第49条第2項該当）がある。

④ 不在者投票及び在外投票の受理・不受理に関する調

区 分	投票管理者にお いて受理と決定 し、かつ、拒否 の決定をしなかつ たもの	投票管理者において不受理又は拒否と決定したもの			合 計	
		開票管理者にお いて受理と決定 したもの	開票管理者にお いて不受理と決 定したもの	計		
【不在者投票】						
国内選 挙人 + 在外選 挙人	中	747	—	—	—	747
	東	653	—	—	—	653
	南	606	—	—	—	606
	西	864	—	—	—	864
	安佐南	1,048	—	—	—	1,048
	安佐北	1,129	—	3	3	1,132
	安 芸	439	—	—	—	439
	佐 伯	723	—	—	—	723
	市 計	6,209	—	3	3	6,212
	国内選 挙人	中	746	—	—	—
東		653	—	—	—	653
南		606	—	—	—	606
西		864	—	—	—	864
安佐南		1,048	—	—	—	1,048
安佐北		1,129	—	3	3	1,132
安 芸		439	—	—	—	439
佐 伯		723	—	—	—	723
市 計		6,208	—	3	3	6,211
在外選 挙人	中	1	—	—	—	1
	東	—	—	—	—	—
	南	—	—	—	—	—
	西	—	—	—	—	—
	安佐南	—	—	—	—	—
	安佐北	—	—	—	—	—
	安 芸	—	—	—	—	—
	佐 伯	—	—	—	—	—
	市 計	1	—	—	—	1
【在外投票】						
中	18	—	—	—	18	
東	11	—	—	—	11	
南	25	—	—	—	25	
西	26	—	—	—	26	
安佐南	19	—	—	—	19	
安佐北	22	—	—	—	22	
安 芸	6	—	—	—	6	
佐 伯	14	—	—	—	14	
市 計	141	—	—	—	141	

⑤ 期日前投票、不在者投票及び在外選挙人による投票の日別投票者数に関する調

区分		月日	8月19日	8月20日	8月21日	8月22日	8月23日	8月24日	8月25日	8月26日	
		第1日目	第2日目	第3日目	第4日目	第5日目	第6日目	第7日目	第8日目		
期日前投票	中	日計	248	296	311	403	836	777	902	984	
		累計	248	544	855	1,258	2,094	2,871	3,773	4,757	
	東	日計	246	339	326	577	846	809	1,138	1,272	
		累計	246	585	911	1,488	2,334	3,143	4,281	5,553	
	南	日計	216	313	349	516	989	800	994	1,063	
		累計	216	529	878	1,394	2,383	3,183	4,177	5,240	
	西	日計	287	403	550	815	1,433	1,045	1,463	1,533	
		累計	287	690	1,240	2,055	3,488	4,533	5,996	7,529	
	安佐南	日計	428	588	654	1,036	1,879	1,569	2,144	2,153	
		累計	428	1,016	1,670	2,706	4,585	6,154	8,298	10,451	
	安佐北	日計	219	393	551	837	1,455	1,258	1,873	1,879	
		累計	219	612	1,163	2,000	3,455	4,713	6,586	8,465	
	安芸	日計	89	188	250	407	689	545	810	822	
		累計	89	277	527	934	1,623	2,168	2,978	3,800	
	佐伯	日計	191	307	426	546	1,014	808	1,185	1,160	
		累計	191	498	924	1,470	2,484	3,292	4,477	5,637	
	市計	日計	1,924	2,827	3,417	5,137	9,141	7,611	10,509	10,866	
		累計	1,924	4,751	8,168	13,305	22,446	30,057	40,566	51,432	
	不在者投票		累計	2	5	5	9	23	162	470	884
	在外選挙人による投票		累計	—	2	3	3	5	12	14	17
合計		累計	1,926	4,758	8,176	13,317	22,474	30,231	41,050	52,333	

区分		月日	8月27日	8月28日	8月29日	
		第9日目	第10日目	第11日目		
期日前投票	中	日計	964	1,057	1,384	
		累計	5,721	6,778	8,162	
	東	日計	1,254	1,390	2,215	
		累計	6,807	8,197	10,412	
	南	日計	1,154	1,174	2,098	
		累計	6,394	7,568	9,666	
	西	日計	1,485	1,717	2,702	
		累計	9,014	10,731	13,433	
	安佐南	日計	2,233	2,703	4,523	
		累計	12,684	15,387	19,910	
	安佐北	日計	1,977	2,223	3,565	
		累計	10,442	12,665	16,230	
	安芸	日計	924	1,009	1,885	
		累計	4,724	5,733	7,618	
	佐伯	日計	1,230	1,270	2,121	
		累計	6,867	8,137	10,258	
	市計	日計	11,221	12,543	20,493	
		累計	62,653	75,196	95,689	
	不在者投票		累計	2,142	4,327	6,211
	在外選挙人による投票		累計	78	104	155
合計		累計	64,873	79,627	102,055	

(注) 不在者投票及び在外選挙人による投票の8月29日には、8月30日の郵便到着分を含む。

(2) 比例代表

① 期日前投票の事由別に関する調

区 分	投票するための宣誓書を出したものの	投票用紙を交付したもの						投票用紙の交付を拒絶したもの	投票したもの	投票しなかったもの	
		法第48条の2第1項					計				
		1号該当	2号該当	3号該当	4号該当	5号該当					
国内選挙人	中	8,164	4,831	3,019	279	—	35	8,164	—	8,164	—
	東	10,414	5,272	4,696	391	—	55	10,414	—	10,414	—
	南	9,672	5,918	3,429	276	—	49	9,672	—	9,672	—
	西	13,436	8,002	4,904	447	—	83	13,436	—	13,436	—
	安佐南	19,916	11,488	7,783	578	—	67	19,916	—	19,916	—
	安佐北	16,232	10,203	5,489	515	—	25	16,232	—	16,232	—
	安芸	7,618	4,102	3,246	249	—	21	7,618	—	7,618	—
	佐伯	10,261	6,340	3,585	302	—	34	10,261	—	10,261	—
	市計	95,713	56,156	36,151	3,037	—	369	95,713	—	95,713	—
	国内選挙人	中	8,162	4,830	3,018	279	—	35	8,162	—	8,162
東		10,413	5,272	4,695	391	—	55	10,413	—	10,413	—
南		9,670	5,918	3,427	276	—	49	9,670	—	9,670	—
西		13,434	8,001	4,904	447	—	82	13,434	—	13,434	—
安佐南		19,913	11,488	7,780	578	—	67	19,913	—	19,913	—
安佐北		16,231	10,203	5,489	515	—	24	16,231	—	16,231	—
安芸		7,616	4,102	3,246	249	—	19	7,616	—	7,616	—
佐伯		10,261	6,340	3,585	302	—	34	10,261	—	10,261	—
市計		95,700	56,154	36,144	3,037	—	365	95,700	—	95,700	—
在外選挙人	中	2	1	1	—	—	—	2	—	2	—
	東	1	—	1	—	—	—	1	—	1	—
	南	2	—	2	—	—	—	2	—	2	—
	西	2	1	—	—	—	1	2	—	2	—
	安佐南	3	—	3	—	—	—	3	—	3	—
	安佐北	1	—	—	—	—	1	1	—	1	—
	安芸	2	—	—	—	—	2	2	—	2	—
	佐伯	—	—	—	—	—	—	—	—	—	—
	市計	13	2	7	—	—	4	13	—	13	—

② 不在者投票の事由別に関する調

区 分	投票用紙の交付数	投票したもの											投票しなかったもの	
		法第49条第1項における 法第48条の2第1項					法第49条第2項該当 【郵便等投票】	うち、法第49条第3項該当 (代理記載)	法第49条第4項該当 【特定国外投票】	法第49条第7項該当 【洋上投票】	法第49条第8項該当 【南極投票】	計		
		1号該当	2号該当	3号該当	4号該当	5号該当								
国内選挙人 + 在外選挙人	中	782	22	19	565	—	115	27	—	—	—	—	748	34
	東	679	4	5	513	—	107	23	3	—	1	—	653	27
	南	628	20	13	470	—	77	25	1	—	—	—	605	23
	西	895	133	—	649	—	61	22	1	—	—	—	865	31
	安佐南	1,097	75	23	796	—	136	24	1	—	—	—	1,054	43
	安佐北	1,143	46	14	1,008	—	34	27	3	—	—	—	1,129	14
	安芸	460	71	4	320	—	30	15	1	—	—	—	440	20
	佐伯	756	31	23	603	—	47	19	3	—	—	—	723	33
市計	6,440	402	101	4,924	—	607	182	13	—	1	—	6,217	225	
国内選挙人	中	781	22	19	565	—	114	27	—	—	—	—	747	34
	東	679	4	5	513	—	107	23	3	—	1	—	653	27
	南	628	20	13	470	—	77	25	1	—	—	—	605	23
	西	895	133	—	649	—	61	22	1	—	—	—	865	31
	安佐南	1,097	75	23	796	—	136	24	1	—	—	—	1,054	43
	安佐北	1,143	46	14	1,008	—	34	27	3	—	—	—	1,129	14
	安芸	460	71	4	320	—	30	15	1	—	—	—	440	20
	佐伯	756	31	23	603	—	47	19	3	—	—	—	723	33
市計	6,439	402	101	4,924	—	606	182	13	—	1	—	6,216	225	
在外選挙人	中	1	—	—	—	—	1	/					1	—
	東	—	—	—	—	—	—						—	—
	南	—	—	—	—	—	—						—	—
	西	—	—	—	—	—	—						—	—
	安佐南	—	—	—	—	—	—						—	—
	安佐北	—	—	—	—	—	—						—	—
	安芸	—	—	—	—	—	—						—	—
	佐伯	—	—	—	—	—	—						—	—
市計	1	—	—	—	—	1	1	—						

(注) 「投票したもの」には、船員で他の指定市区町村選挙管理委員会から不在者投票用紙の交付を受けて投票したもの(西区1件)を含む。

③ 不在者投票の管理者別に関する調

区分		選挙人の属する市区町の選挙委員 長に対してなしたものの	選挙人が所在・居住する地の市区 町村選挙委員長に対してなしたも の	船長に対してなしたものの	病院の院長、老人ホームの長、国 立保養所の所長、支援施設又は保 護施設の長等に対してなしたものの	刑事施設の長又は留置業務管理者 に対してなしたものの	少年院の長又は婦人補導院の長に 対してなしたものの	特定国外派遣組織の長に対してな したものの	南極地域調査組織の長に対してな したものの	計
国内選挙人 + 在外選挙人	中	1	156	—	545	19	—	—	—	721
	東	2	113	2	507	6	—	—	—	630
	南	—	109	2	453	16	—	—	—	580
	西	2	192	1	641	7	—	—	—	843
	安佐南	2	241	1	780	6	—	—	—	1,030
	安佐北	2	92	—	1,005	3	—	—	—	1,102
	安芸	1	97	—	324	3	—	—	—	425
	佐伯	2	100	1	591	10	—	—	—	704
	市計	12	1,100	7	4,846	70	—	—	—	6,035
国内選挙人	中	1	155	—	545	19	—	—	—	720
	東	2	113	2	507	6	—	—	—	630
	南	—	109	2	453	16	—	—	—	580
	西	2	192	1	641	7	—	—	—	843
	安佐南	2	241	1	780	6	—	—	—	1,030
	安佐北	2	92	—	1,005	3	—	—	—	1,102
	安芸	1	97	—	324	3	—	—	—	425
	佐伯	2	100	1	591	10	—	—	—	704
	市計	12	1,099	7	4,846	70	—	—	—	6,034
在外選挙人	中	—	1	—	—	—	—	—	—	1
	東	—	—	—	—	—	—	—	—	—
	南	—	—	—	—	—	—	—	—	—
	西	—	—	—	—	—	—	—	—	—
	安佐南	—	—	—	—	—	—	—	—	—
	安佐北	—	—	—	—	—	—	—	—	—
	安芸	—	—	—	—	—	—	—	—	—
	佐伯	—	—	—	—	—	—	—	—	—
	市計	—	1	—	—	—	—	—	—	1

(注) 上記の表のほか、郵便等による不在者投票182件（法第49条第2項該当）がある。

④ 不在者投票及び在外投票の受理・不受理に関する調

区 分	投票管理者にお いて受理と決定 し、かつ、拒否 の決定をしな かったもの	投票管理者において不受理又は拒否と決定したもの			合 計	
		開票管理者にお いて受理と決定 したもの	開票管理者にお いて不受理と決 定したもの	計		
【不在者投票】						
国内選 挙人 + 在外選 挙人	中	748	—	—	—	748
	東	652	—	—	—	652
	南	605	—	—	—	605
	西	865	—	—	—	865
	安佐南	1,054	—	—	—	1,054
	安佐北	1,126	—	3	3	1,129
	安 芸	440	—	—	—	440
	佐 伯	723	—	—	—	723
	市 計	6,213	—	3	3	6,216
	国内選 挙人	中	747	—	—	—
東		652	—	—	—	652
南		605	—	—	—	605
西		865	—	—	—	865
安佐南		1,054	—	—	—	1,054
安佐北		1,126	—	3	3	1,129
安 芸		440	—	—	—	440
佐 伯		723	—	—	—	723
市 計		6,212	—	3	3	6,215
在外選 挙人	中	1	—	—	—	1
	東	—	—	—	—	—
	南	—	—	—	—	—
	西	—	—	—	—	—
	安佐南	—	—	—	—	—
	安佐北	—	—	—	—	—
	安 芸	—	—	—	—	—
	佐 伯	—	—	—	—	—
	市 計	1	—	—	—	1
【在外投票】						
中	19	—	—	—	19	
東	11	—	—	—	11	
南	26	—	—	—	26	
西	27	—	—	—	27	
安佐南	20	—	—	—	20	
安佐北	24	—	—	—	24	
安 芸	6	—	—	—	6	
佐 伯	15	—	—	—	15	
市 計	148	—	—	—	148	

⑤ 期日前投票、不在者投票及び在外選挙人による投票の日別投票者数に関する調

区分		月日	8月19日	8月20日	8月21日	8月22日	8月23日	8月24日	8月25日	8月26日
		第1日目	第2日目	第3日目	第4日目	第5日目	第6日目	第7日目	第8日目	
期日前投票	中	日計	248	296	311	403	836	777	902	984
		累計	248	544	855	1,258	2,094	2,871	3,773	4,757
	東	日計	246	339	326	577	846	809	1,139	1,272
		累計	246	585	911	1,488	2,334	3,143	4,282	5,554
	南	日計	216	313	349	517	989	800	994	1,065
		累計	216	529	878	1,395	2,384	3,184	4,178	5,243
	西	日計	287	402	550	815	1,433	1,045	1,463	1,533
		累計	287	689	1,239	2,054	3,487	4,532	5,995	7,528
	安佐南	日計	428	588	654	1,036	1,879	1,569	2,145	2,154
		累計	428	1,016	1,670	2,706	4,585	6,154	8,299	10,453
	安佐北	日計	219	393	551	837	1,455	1,257	1,873	1,879
		累計	219	612	1,163	2,000	3,455	4,712	6,585	8,464
	安芸	日計	89	188	250	407	689	545	811	822
		累計	89	277	527	934	1,623	2,168	2,979	3,801
	佐伯	日計	191	308	426	546	1,015	808	1,185	1,161
		累計	191	499	925	1,471	2,486	3,294	4,479	5,640
	市計	日計	1,924	2,827	3,417	5,138	9,142	7,610	10,512	10,870
		累計	1,924	4,751	8,168	13,306	22,448	30,058	40,570	51,440
不在者投票		累計	2	5	5	9	23	162	469	882
在外選挙人による投票		累計	—	2	3	3	5	12	14	17
合計		累計	1,926	4,758	8,176	13,318	22,476	30,232	41,053	52,339

区分		月日	8月27日	8月28日	8月29日
		第9日目	第10日目	第11日目	
期日前投票	中	日計	964	1,057	1,384
		累計	5,721	6,778	8,162
	東	日計	1,254	1,390	2,215
		累計	6,808	8,198	10,413
	南	日計	1,155	1,174	2,098
		累計	6,398	7,572	9,670
	西	日計	1,485	1,718	2,703
		累計	9,013	10,731	13,434
	安佐南	日計	2,233	2,704	4,523
		累計	12,686	15,390	19,913
	安佐北	日計	1,977	2,223	3,567
		累計	10,441	12,664	16,231
	安芸	日計	922	1,009	1,884
		累計	4,723	5,732	7,616
	佐伯	日計	1,230	1,270	2,121
		累計	6,870	8,140	10,261
	市計	日計	11,220	12,545	20,495
		累計	62,660	75,205	95,700
不在者投票		累計	2,140	4,332	6,216
在外選挙人による投票		累計	80	107	162
合計		累計	64,880	79,644	102,078

(注) 不在者投票及び在外選挙人による投票の8月29日には、8月30日の郵便到着分を含む。

5 開票の状況

開票は8月30日午後9時20分から、8開票所で開始された。その処理状況は次のとおりである。

なお、小選挙区選出議員選挙については午後10時から30分ごとに、比例代表選出議員選挙については午前0時に、それぞれ開票速報を行った。

(1) 小選挙区

① 開票処理

区名	投票総数	投票確定時刻	従事者数 (人)	終了時刻 (時：分)	所要時間 (時間：分)
		(時：分)			
中	66,467	21:51	190	0:50	3:30
東	64,662	21:10	201	0:30	3:10
南	73,086	21:35	215	23:53	2:33
西	97,569	21:20	294	23:30	2:10
安佐南	118,229	21:40	306	0:45	3:25
安佐北	84,018	23:04	215	0:40	3:20
安芸	43,652	21:05	121	23:38	2:18
佐伯	74,696	22:00	211	0:00	2:40
市計	622,379	—	1,753	—	2:53

② 時間別開票率

区名	投票総数	開票速報発表時刻現在の開票率							終了時刻 (時：分)
		22:00	22:30	23:00	23:30	0:00	0:30	1:00	
中	66,467	0.00%	0.00%	19.56%	38.36%	69.21%	84.25%	—	0:50
東	64,662	0.00%	0.00%	3.09%	31.70%	63.39%	—	—	0:30
南	73,086	0.00%	0.00%	7.53%	52.68%	—	—	—	23:53
西	97,569	0.00%	0.00%	23.57%	—	—	—	—	23:30
安佐南	118,229	0.00%	0.00%	2.96%	21.99%	42.29%	62.59%	—	0:45
安佐北	84,018	投票未確定	投票未確定	投票未確定	47.61%	78.55%	98.05%	—	0:40
安芸	43,652	0.00%	0.00%	4.58%	56.12%	—	—	—	23:38
佐伯	74,696	0.00%	0.00%	13.39%	54.89%	—	—	—	0:00
市計	622,379	0.00%	0.00%	10.96%	50.38%	79.05%	90.95%	—	—

③ 投票の効力

区名	投票総数			無効投票率	前回の 無効投票率
	有効	無効	合計		
中	65,615	852	66,467	1.28%	2.00%
東	63,905	757	64,662	1.17%	1.97%
南	72,177	909	73,086	1.24%	1.75%
西	95,685	1,884	97,569	1.93%	1.55%
安佐南	115,928	2,301	118,229	1.95%	2.26%
安佐北	82,388	1,630	84,018	1.94%	2.28%
安芸	42,803	849	43,652	1.94%	1.99%
佐伯	73,599	1,097	74,696	1.47%	1.43%
市計	612,100	10,279	622,379	1.65%	1.91%

(注) 前回とは、平成17年9月11日執行の衆議院小選挙区選出議員選挙である。

④ 無効投票の内訳

区名	所定の用紙を用いないもの	候補者でない者又は候補者となることのできない者の氏名を記載したもの	候補者届出政党の届出要件に該当していなかった政党その他の政治団体の届出に係る候補者、除名、離党その他の事由により当該候補者届出政党に所属する者でなくなった旨の届出がされた候補者又は候補者届出政党が一の選挙区において重ねて届け出た候補者の氏名を記載したもの	2人以上の候補者の氏名を記載したもの	被選挙権のない候補者の氏名を記載したもの
中	—	61	—	2	—
東	1	32	—	—	—
南	—	135	—	—	—
西	—	86	—	3	—
安佐南	—	131	—	—	—
安佐北	—	65	—	1	—
安芸	—	49	—	3	—
佐伯	—	36	—	—	—
市計	1	595	—	9	—

区名	候補者の氏名のほか、他事を記載したもの	候補者の氏名を自書しないもの	候補者の何人に記載したかを確認し難いもの	白紙投票	単に雑事を記載したもの	単に記号、符号を記載したもの	計
中	11	—	7	435	262	74	852
東	1	—	20	429	208	66	757
南	2	—	1	458	239	74	909
西	2	—	11	1,164	433	185	1,884
安佐南	6	—	12	1,395	530	227	2,301
安佐北	8	—	41	907	451	157	1,630
安芸	5	—	3	497	194	98	849
佐伯	3	—	14	653	267	124	1,097
市計	38	—	109	5,938	2,584	1,005	10,279

⑤ 開票事務所要時間

ア 区別

中区

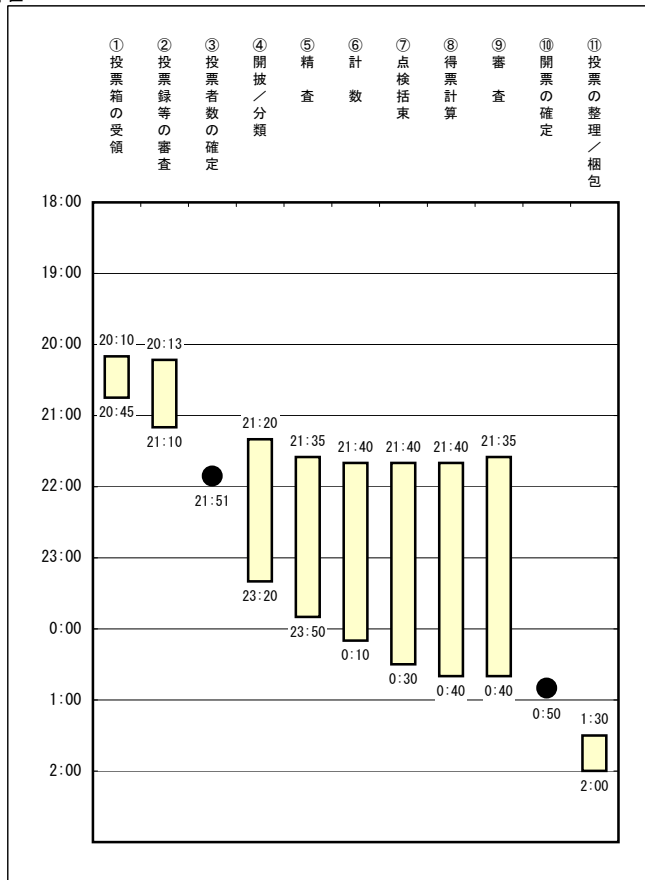

東区

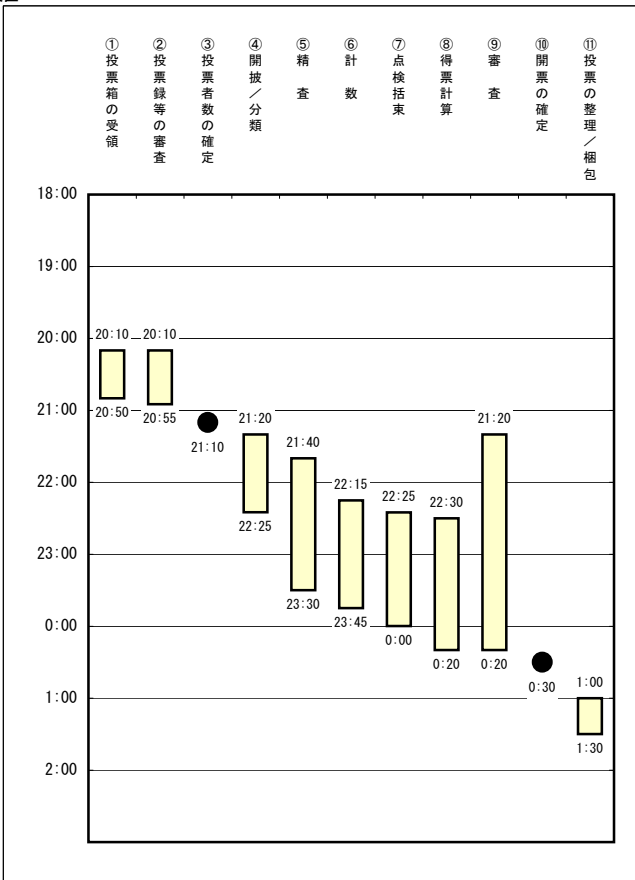

安佐南区

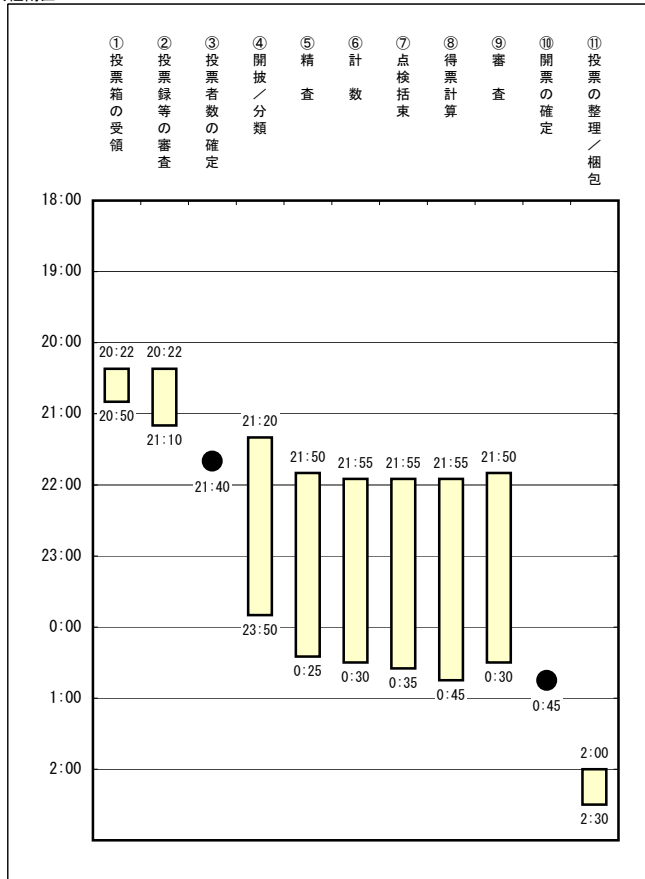

安佐北区

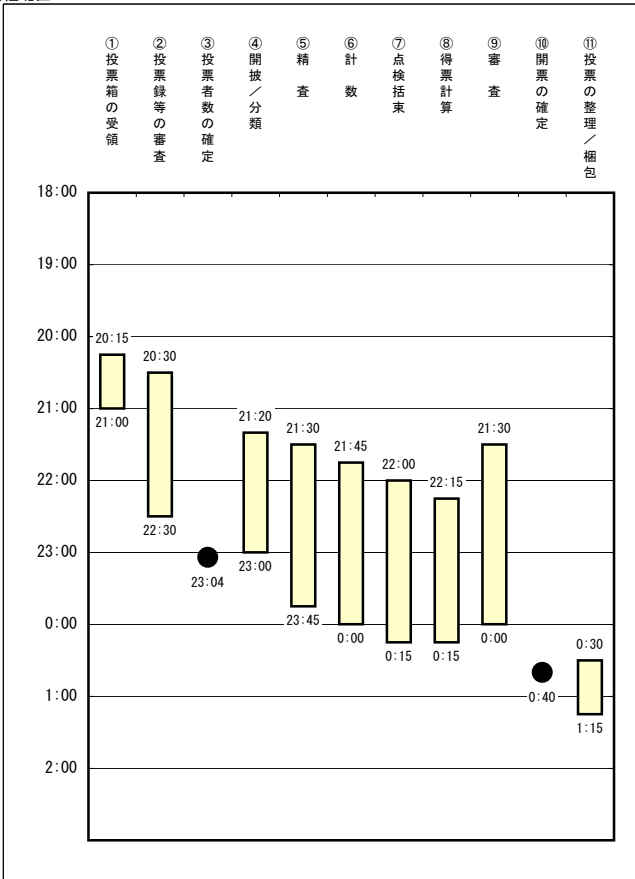

南区

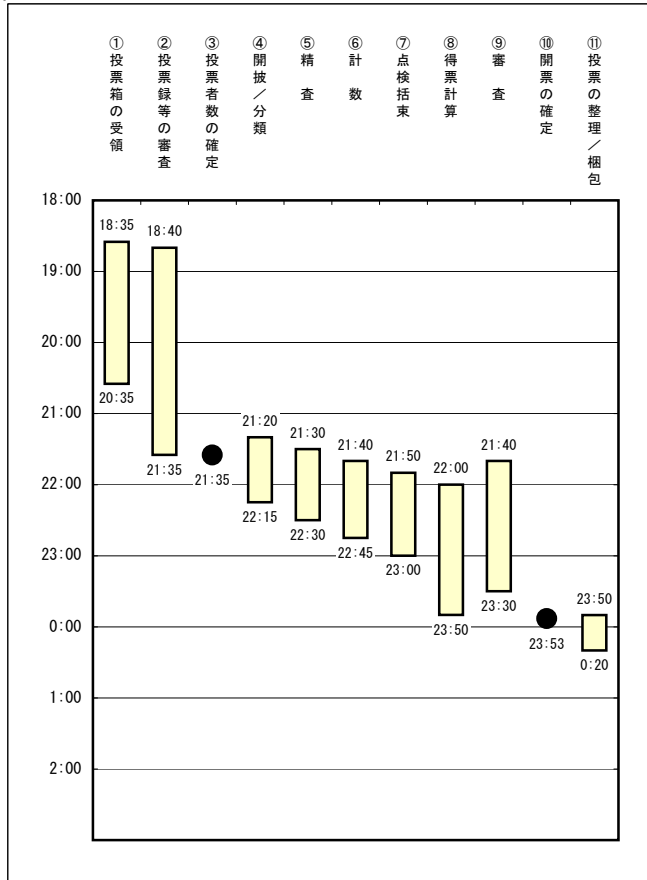

西区

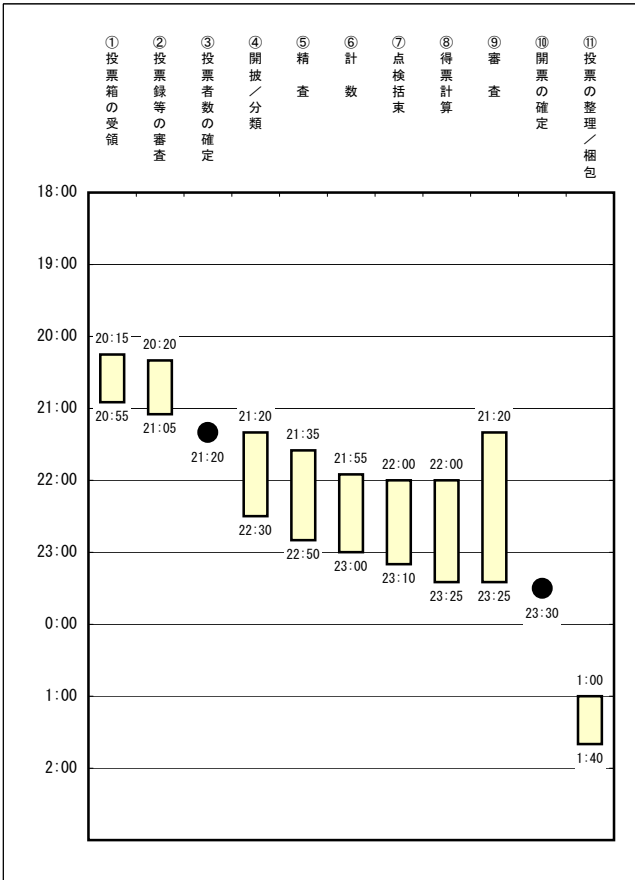

安芸区

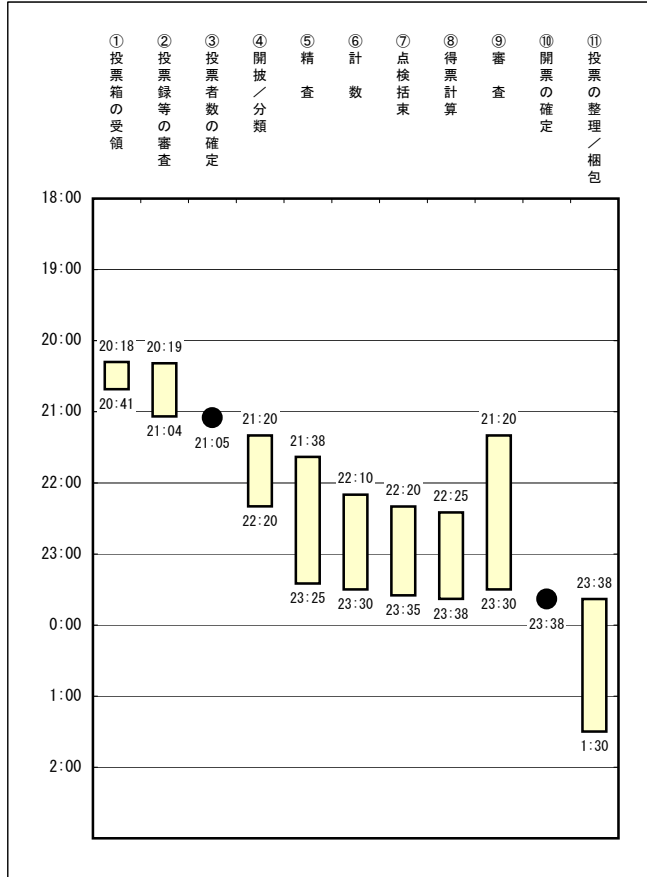

佐伯区

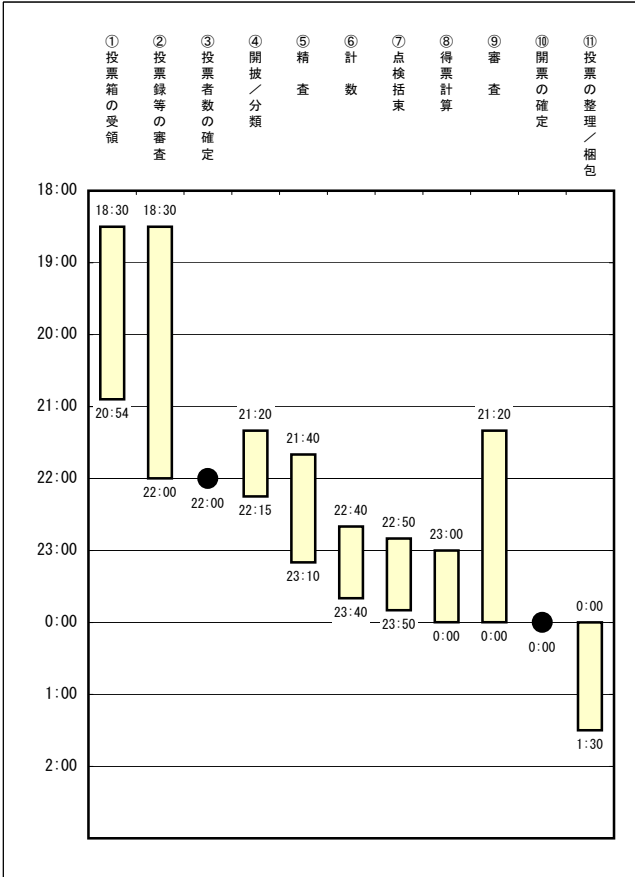

イ 作業別

①投票箱の受領

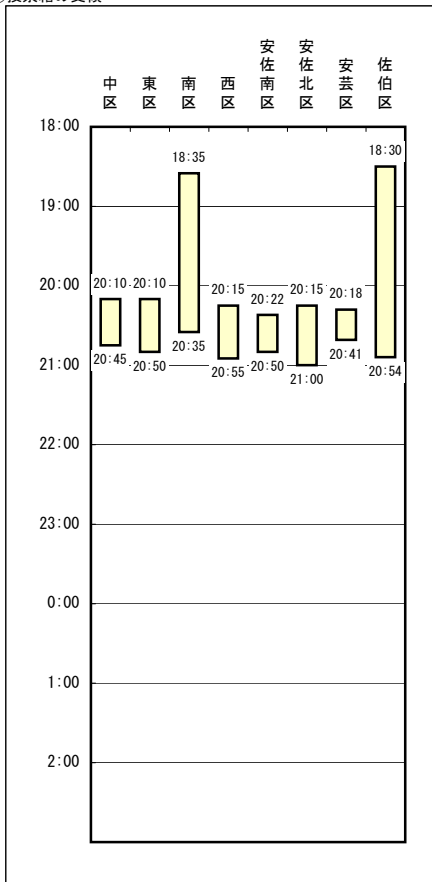

②投票録等の審査

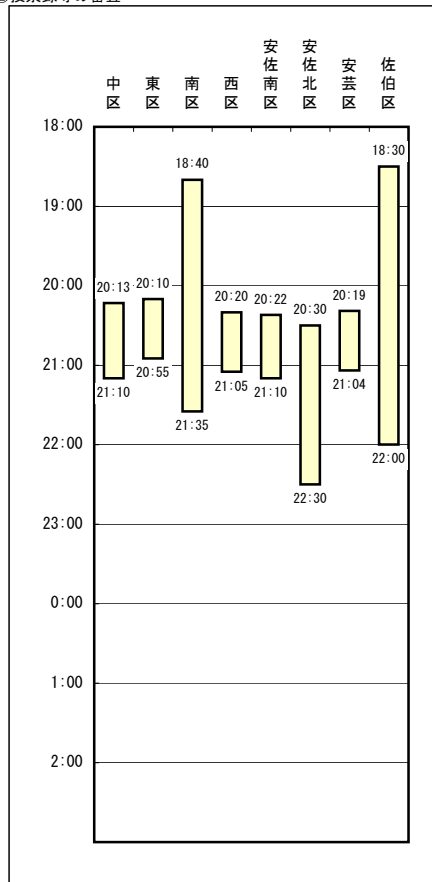

③投票者数の確定

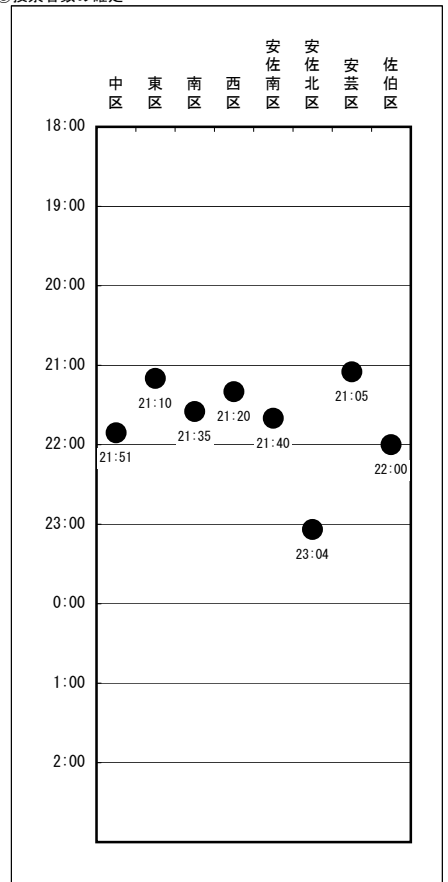

⑥計 数

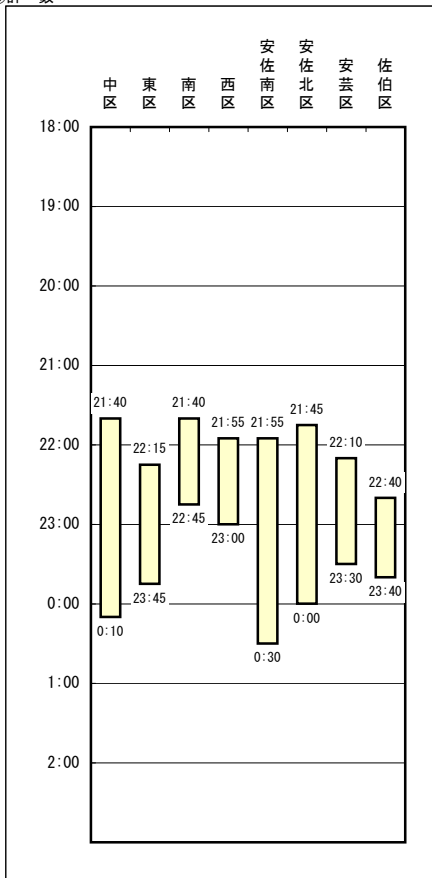

⑦点検括束

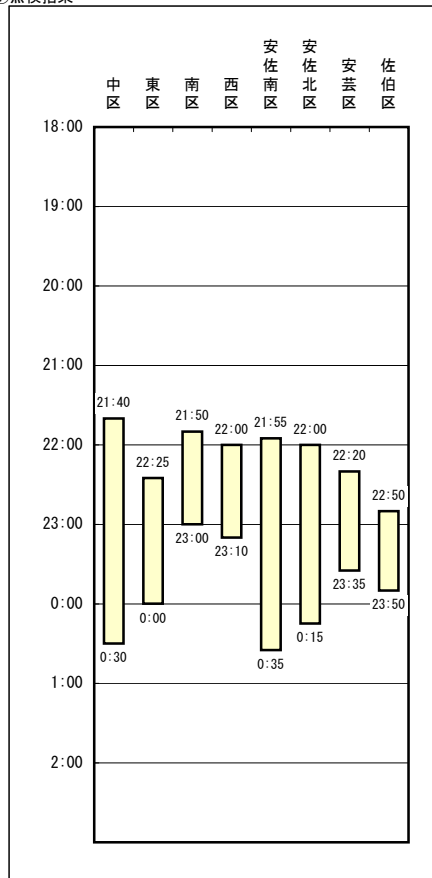

⑧得票計算

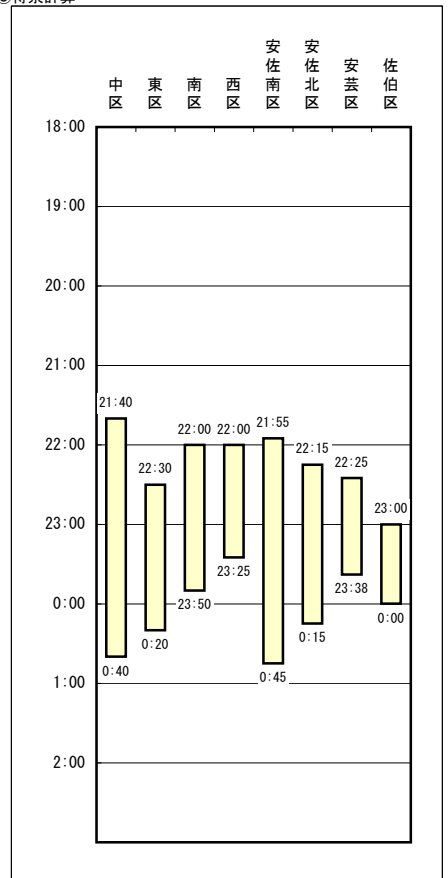

④開披／分類

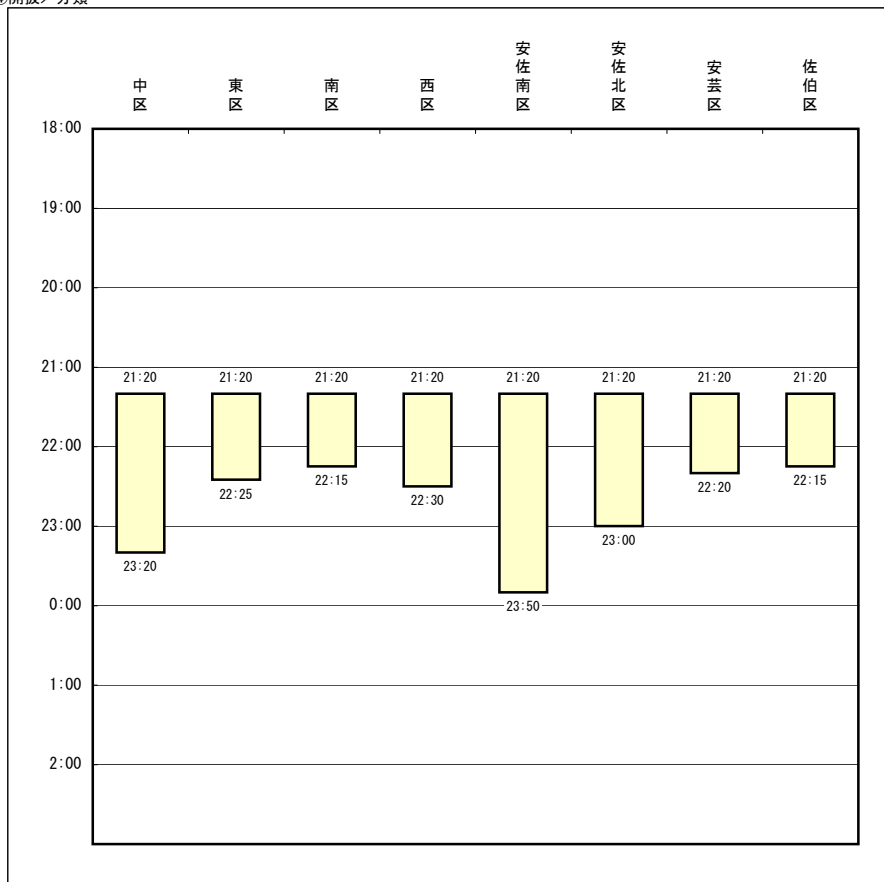

⑤精査

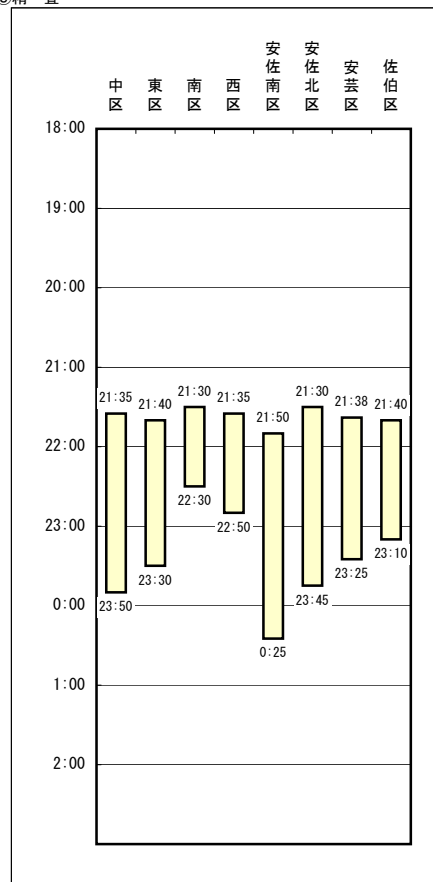

⑨審査

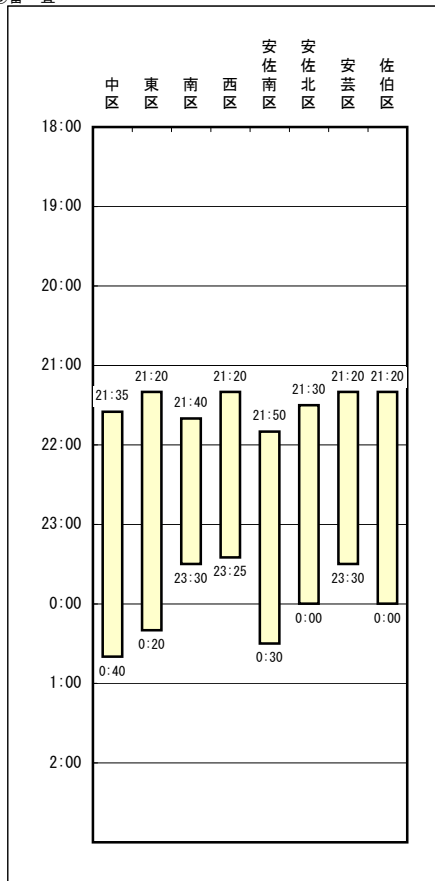

⑩開票の確定

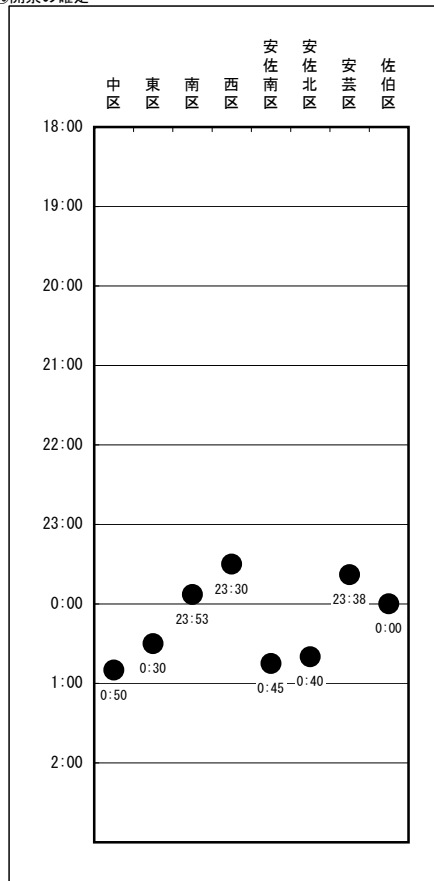

⑪投票の整理／梱包

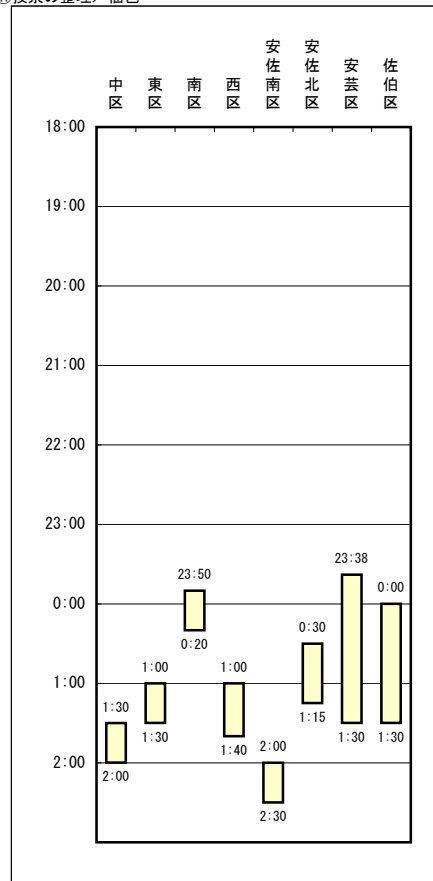

(2) 比例代表

① 開票処理

区名	投票総数	投票確定時刻	従事者数 (人)	終了時刻 (時：分)	所要時間 (時間：分)
		(時：分)			
中	66,455	22:02	190	0:55	3:35
東	64,667	21:10	201	0:50	3:30
南	73,080	21:35	215	23:54	2:34
西	97,564	21:20	294	0:05	2:45
安佐南	118,223	21:43	306	1:00	3:40
安佐北	84,025	23:40	215	1:35	4:15
安芸	43,651	21:05	121	0:15	2:55
佐伯	74,693	22:00	211	0:15	2:55
市計	622,358	—	1,753	—	3:16

② 時間別開票率

区名	投票総数	開票速報発表時 刻現在の開票率	終了時刻 (時：分)
		0:00	
中	66,455	60.94%	0:55
東	64,667	77.32%	0:50
南	73,080	—	23:54
西	97,564	80.97%	0:05
安佐南	118,223	36.79%	1:00
安佐北	84,025	11.31%	1:35
安芸	43,651	60.70%	0:15
佐伯	74,693	26.78%	0:15
市計	622,358	54.96%	—

③ 投票の効力

区名	投票総数			無効投票率	前回の 無効投票率
	有効	無効	合計		
中	65,283	1,172	66,455	1.76%	1.56%
東	63,690	977	64,667	1.51%	1.34%
南	71,911	1,169	73,080	1.60%	1.55%
西	96,132	1,432	97,564	1.47%	1.27%
安佐南	116,495	1,728	118,223	1.46%	1.37%
安佐北	82,697	1,328	84,025	1.58%	1.76%
安芸	42,856	795	43,651	1.82%	1.75%
佐伯	73,453	1,240	74,693	1.66%	1.50%
市計	612,517	9,841	622,358	1.58%	1.49%

(注) 前回とは、平成17年9月11日執行の衆議院比例代表選出議員選挙である。

④ 無効投票の内訳

区名	所定の用紙を用いないもの	衆議院名簿届出政党等以外の政党その他の政治団体の名称又は略称を記載したもの	衆議院名簿の届出要件に該当していなかった政党その他の政治団体又は一の選挙区において衆議院名簿を重ねて届け出ている政党その他の政治団体の名称又は略称を記載したもの	衆議院名簿登載者の全員につき、抹消の事由が生じており又は除名、離党その他の事由により当該衆議院名簿届出政党等に所属する者でなくなった旨の届出がされている場合の当該衆議院名簿に係る政党その他の政治団体の名称又は略称を記載したもの	2以上の衆議院名簿届出政党等の名称若しくは略称を記載したもの
中	—	135	—	—	5
東	—	147	—	—	6
南	—	139	—	—	1
西	—	185	—	—	9
安佐南	—	184	—	—	—
安佐北	—	129	—	—	3
安芸	—	99	—	—	—
佐伯	—	235	—	—	4
市計	—	1,253	—	—	28

区名	衆議院名簿届出政党等の名称又は略称のほか、他事を記載したもの	衆議院名簿届出政党等の名称又は略称を自書しないもの	衆議院名簿届出政党等のいずれかを記載したかを確認し難いもの	白紙投票	単に雑事を記載したもの	単に記号、符号を記載したもの	計
中	25	—	8	571	366	62	1,172
東	11	—	3	470	285	55	977
南	10	—	5	604	346	64	1,169
西	16	—	6	723	422	71	1,432
安佐南	20	—	202	803	444	75	1,728
安佐北	17	—	12	649	432	86	1,328
安芸	10	—	14	409	213	50	795
佐伯	9	—	28	576	320	68	1,240
市計	118	—	278	4,805	2,828	531	9,841

⑤ 開票事務所要時間

ア 区別

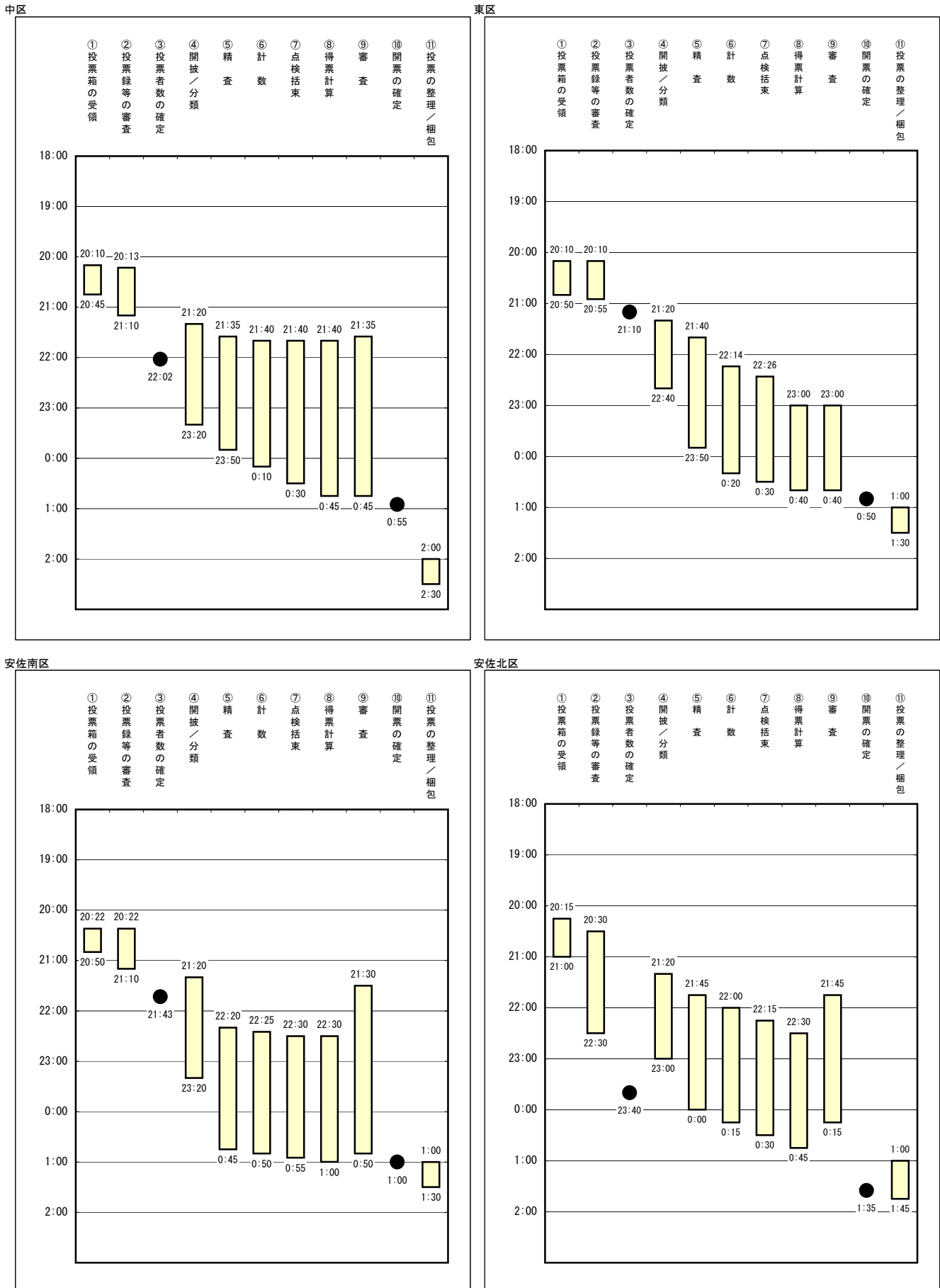

南区

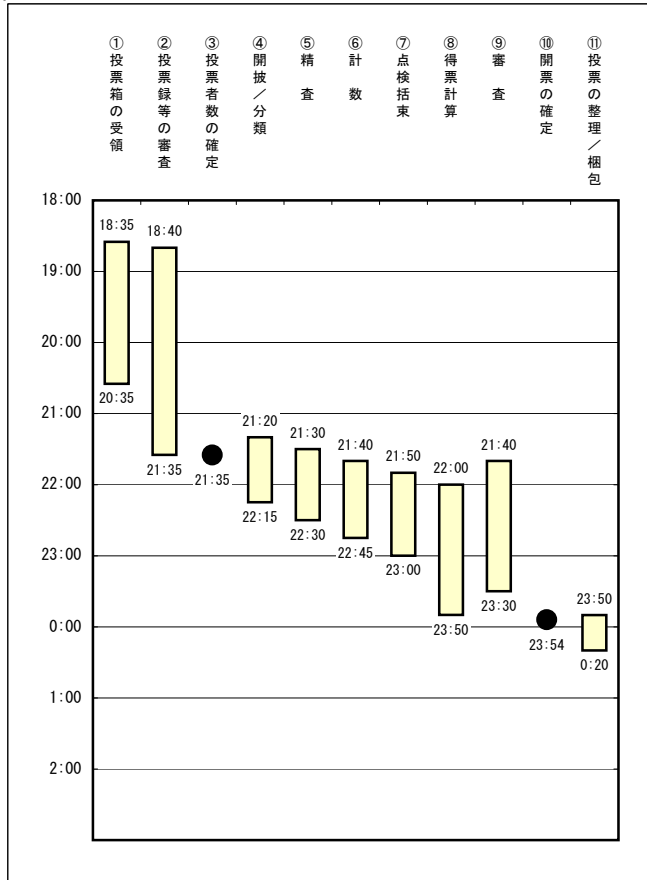

西区

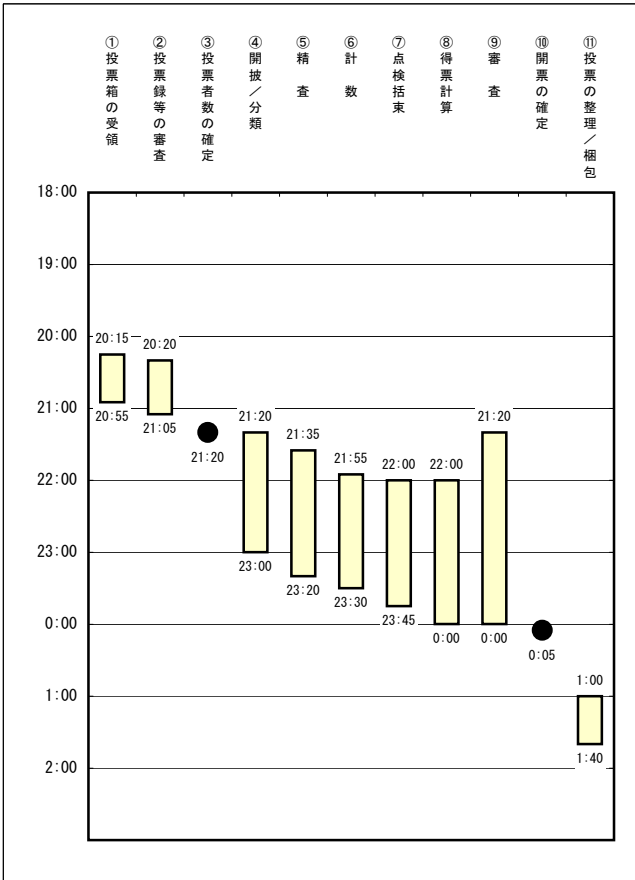

安芸区

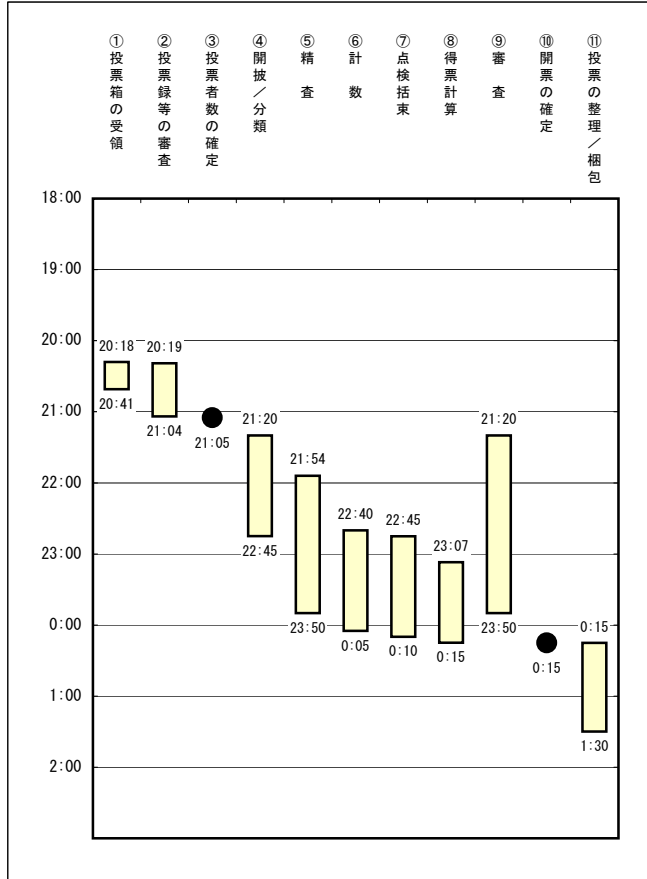

佐伯区

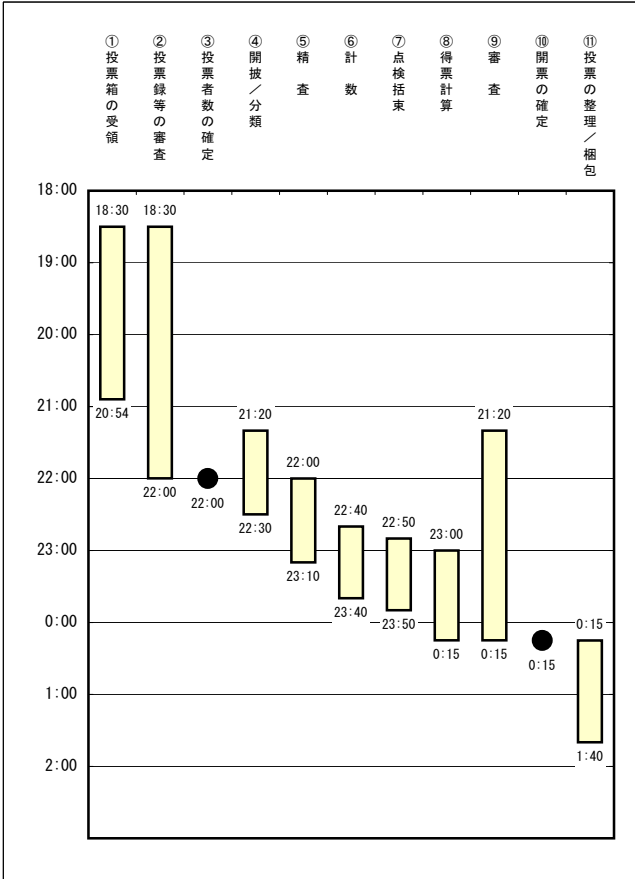

イ 作業別

①投票箱の受領

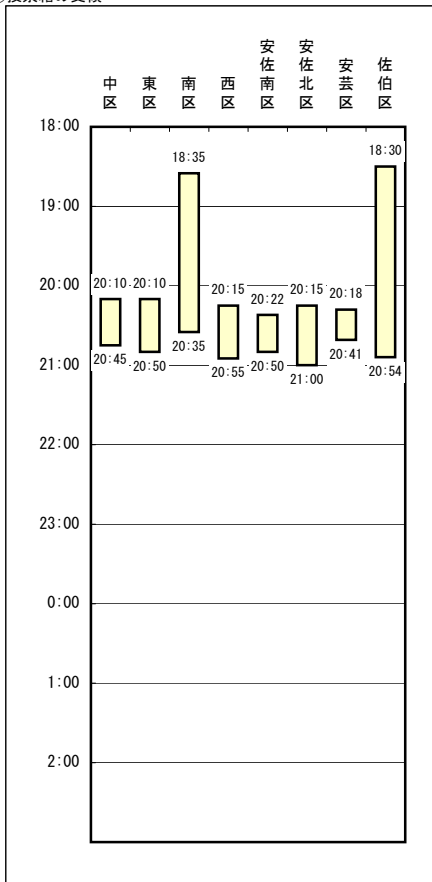

②投票録等の審査

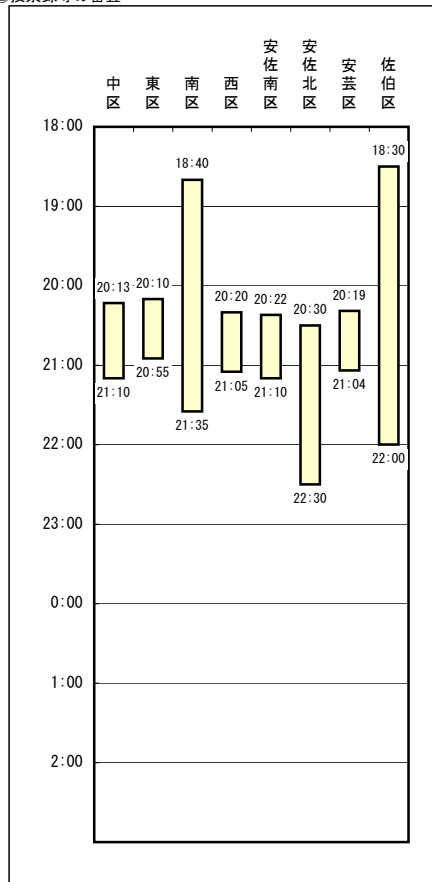

③投票者数の確定

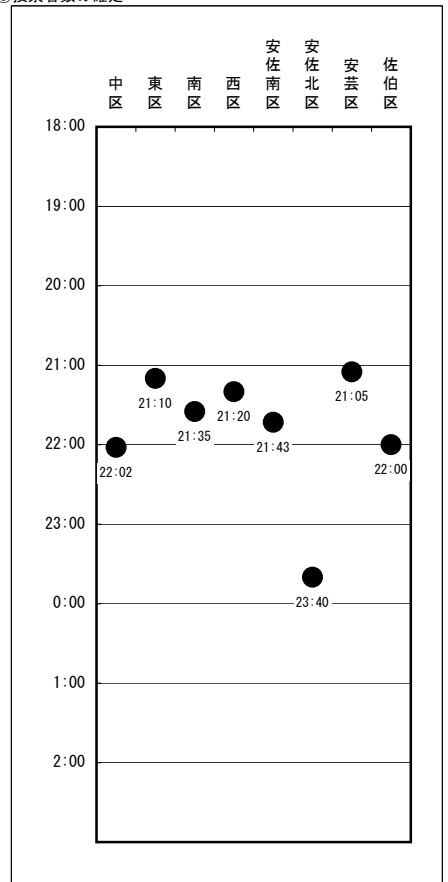

⑥計 数

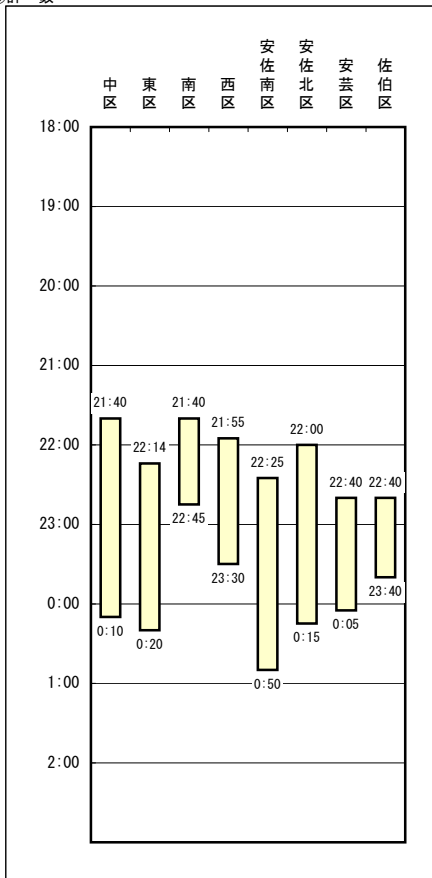

⑦点検括束

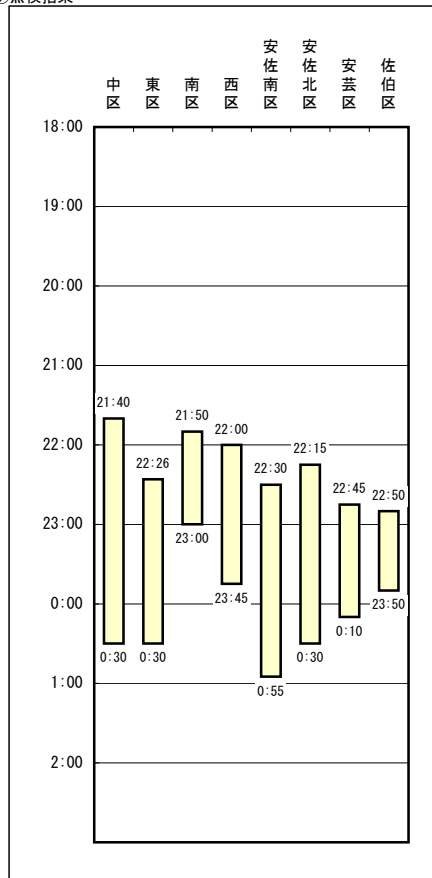

⑧得票計算

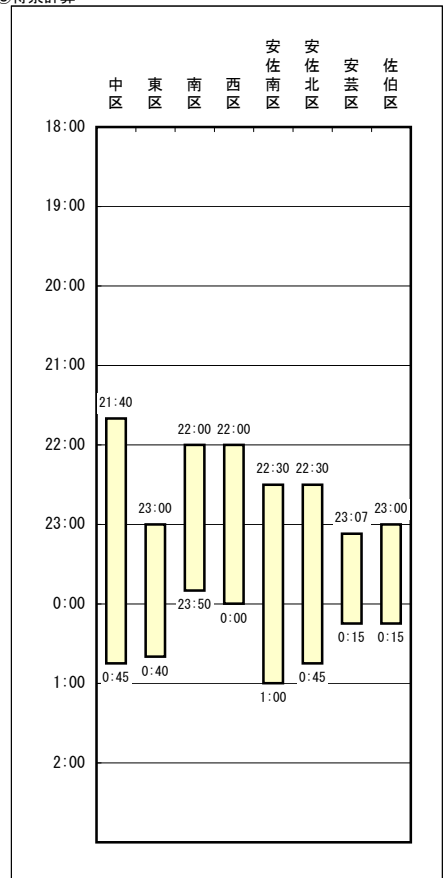

④開披／分類

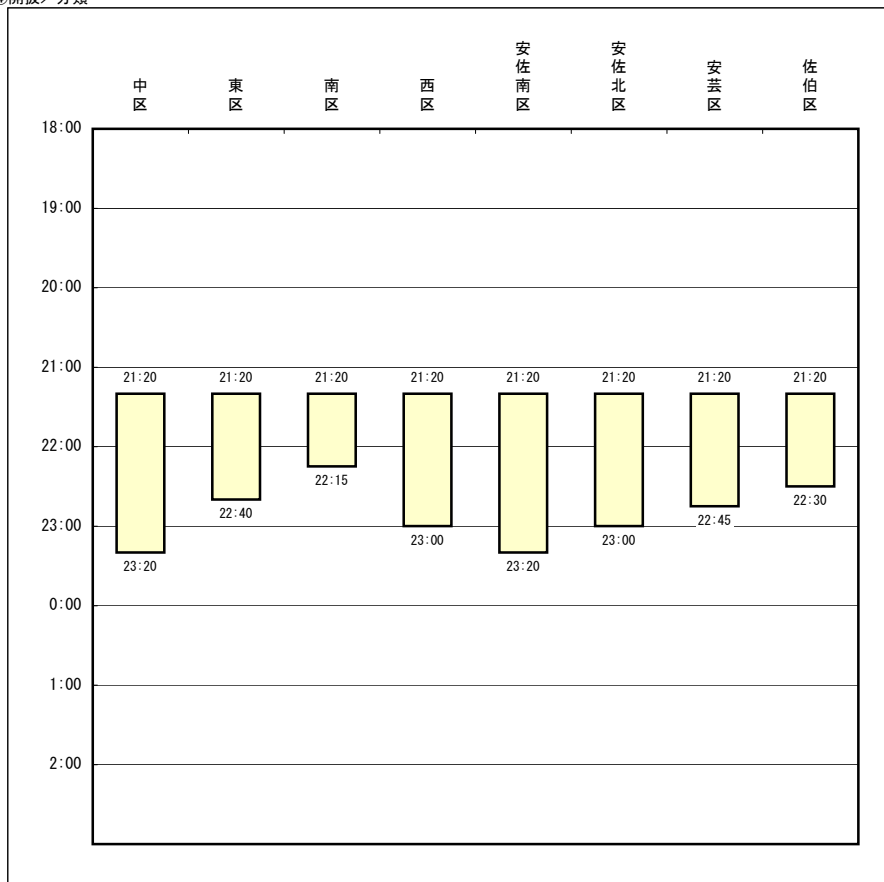

⑤精査

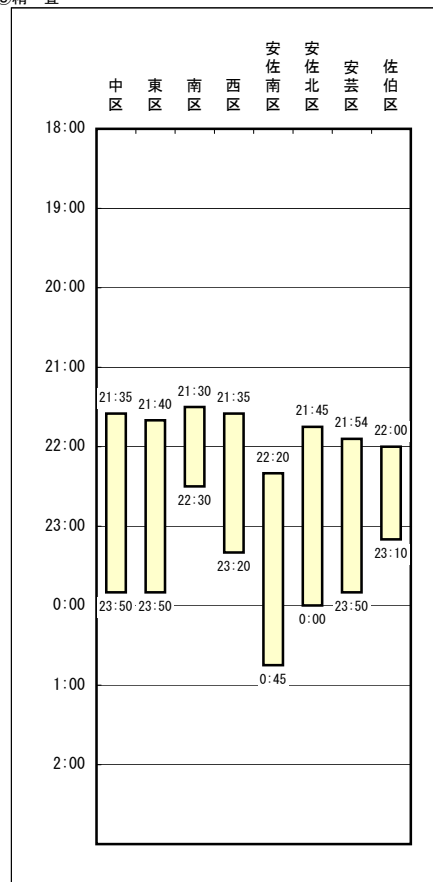

⑨審査

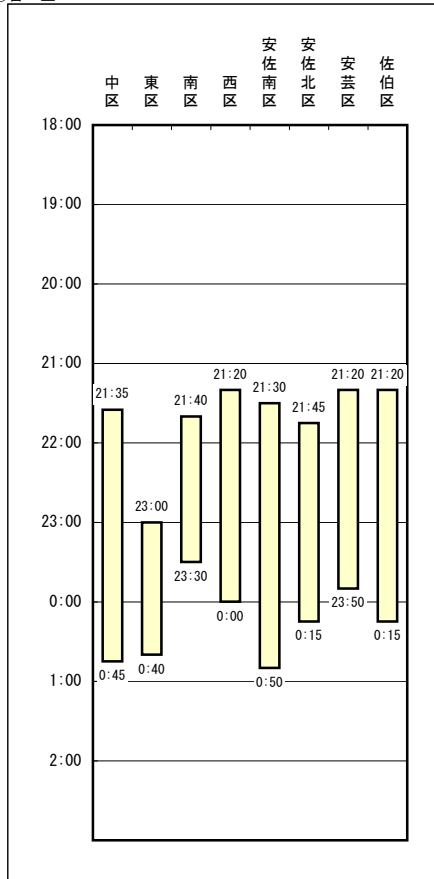

⑩開票の確定

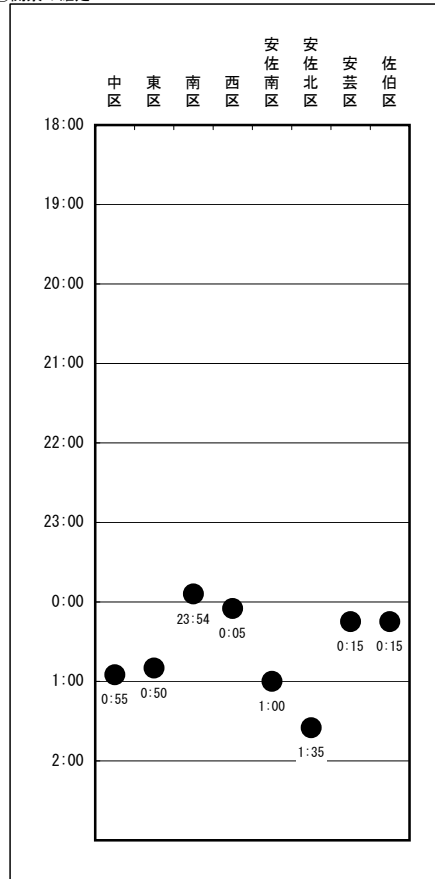

⑪投票の整理／梱包

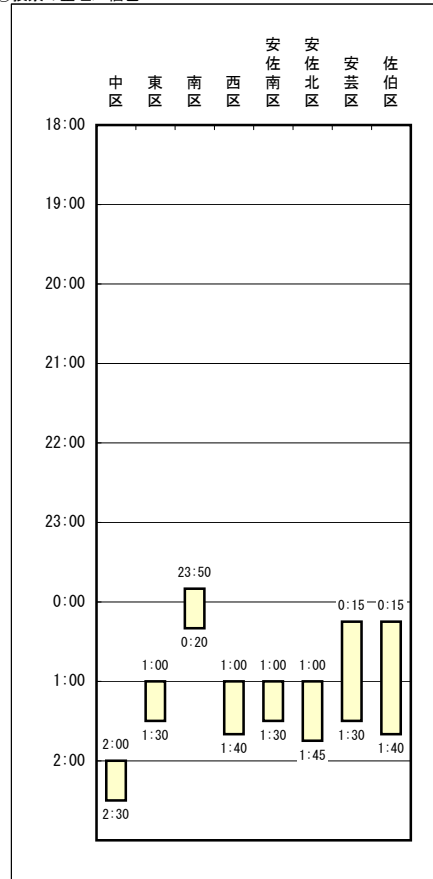

6 得票数

(1) 候補者別得票数（小選挙区）

【広島県第一区】

届出番号	1	2	3	4	5	6	計
候補者 区名	すげかわ 洋 （民主党）	やまもと ひろのり 山本 ひろのり	うえむら よしてる 上村 好輝 （社会民主党）	きしだ ふみお 岸田 文雄 （自由民主党）	ふじもと さとし 藤本 さとし （日本共産党）	なかむら ふみのり 中村 文則	
中	27,254	513	1,816	31,794	3,197	1,041	65,615
東	28,415	385	1,879	29,427	2,798	1,001	63,905
南	31,888	495	1,743	34,254	2,950	847	72,177
市 計	87,557	1,393	5,438	95,475	8,945	2,889	201,697
県 計	87,557	1,393	5,438	95,475	8,945	2,889	201,697

【広島県第二区】

届出番号	1	2	3				計
候補者 区名	みやうら かおり 宮内 かおり	まつもと だいすけ 松本 大輔 （民主党）	ひらぐち ひろし 平口 ひろし （自由民主党）				
西	2,109	54,829	38,747				95,685
佐 伯	1,424	42,819	29,356				73,599
市 計	3,533	97,648	68,103				169,284
県 計	5,458	149,227	110,238				264,923

【広島県第三区】

届出番号	1	2	3				計
候補者 区名	ひだか じゅんこ 日高 じゅんこ	ますはら よしたけ 増原 義剛 （自由民主党）	はしもと 博明 （民主党）				
安佐南	2,882	45,198	67,848				115,928
安佐北	1,991	32,435	47,962				82,388
市 計	4,873	77,633	115,810				198,316
県 計	5,825	96,065	133,994				235,884

【広島県第四区】

届出番号	1	2	3				計
候補者 区名	そらもと せいき 空本 せいき （民主党）	なかがわ ひでおお 中川 秀直 （自由民主党）	おき ゆり 沖 ゆり				
安 芸	20,972	20,974	857				42,803
市 計	20,972	20,974	857				42,803
県 計	102,435	97,296	4,003				203,734

(注) 広島県第二区の県計は、広島市以外に大竹市、廿日市市及び江田島市（江田島町を除く。）を、広島県第三区の県計は、広島市以外に安芸高田市及び山県郡（安芸太田町、北広島町）を、広島県第四区の県計は、広島市以外に三原市（大和町）、東広島市（安芸津町を除く。）及び安芸郡（府中町、海田町、熊野町、坂町）を、それぞれ合計している。

(2) 名簿届出政党等別得票数 (比例代表)

届出番号	1	2	3	4	5	6	7	
名簿届出 政党等 区名	幸 福 実現党	日 本 共産党	社 会 民主党	国 民 新 党	自 由 民主党	民主党	公明党	計
中	402	4,302	2,882	2,797	19,806	27,051	8,043	65,283
東	399	3,851	3,301	2,767	18,141	27,815	7,416	63,690
南	457	3,929	3,648	3,139	21,739	30,893	8,106	71,911
西	690	6,291	4,334	4,441	28,101	41,816	10,459	96,132
安佐南	799	6,956	5,377	5,498	30,812	52,571	14,482	116,495
安佐北	634	4,408	4,587	3,917	22,526	36,022	10,603	82,697
安芸	334	1,997	1,732	1,959	13,626	18,946	4,262	42,856
佐伯	527	3,728	3,721	3,164	21,452	33,137	7,724	73,453
市計	4,242	35,462	29,582	27,682	176,203	268,251	71,095	612,517
県計	11,511	81,875	70,020	93,921	459,114	663,392	197,128	1,576,961
中国 選挙区	32,319	244,761	156,291	208,208	1,388,451	1,704,242	555,552	4,289,824

7 得票率

(1) 候補者別得票率（小選挙区）

【広島県第一区】

届出番号	1	2	3	4	5	6	計
候補者 区名	すげかわ 洋 （民主党）	やまもと 山本 ひろのり	うえむら よしてる 上村 好輝 （社会民主党）	きしだ ふみお 岸田 文雄 （自由民主党）	ふじもと 藤本 さとし （日本共産党）	なかむら ふみのり 中村 文則	
中	41.54%	0.78%	2.77%	48.46%	4.87%	1.59%	100.00%
東	44.46%	0.60%	2.94%	46.05%	4.38%	1.57%	100.00%
南	44.18%	0.69%	2.41%	47.46%	4.09%	1.17%	100.00%
市 計	43.41%	0.69%	2.70%	47.34%	4.43%	1.43%	100.00%
県 計	43.41%	0.69%	2.70%	47.34%	4.43%	1.43%	100.00%

【広島県第二区】

届出番号	1	2	3				計
候補者 区名	みやうち かおり 宮内 かおり	まつもと だいすけ 松本 大輔 （民主党）	ひらぐち ひろし 平口 ひろし （自由民主党）				
西	2.20%	57.30%	40.49%				100.00%
佐 伯	1.93%	58.18%	39.89%				100.00%
市 計	2.09%	57.68%	40.23%				100.00%
県 計	2.06%	56.33%	41.61%				100.00%

【広島県第三区】

届出番号	1	2	3				計
候補者 区名	ひだか じゅんこ 日高 じゅんこ	ますはら よしたけ 増原 義剛 （自由民主党）	はしもと ひろあき はしもと 博明 （民主党）				
安佐南	2.49%	38.99%	58.53%				100.00%
安佐北	2.42%	39.37%	58.21%				100.00%
市 計	2.46%	39.15%	58.40%				100.00%
県 計	2.47%	40.73%	56.81%				100.00%

【広島県第四区】

届出番号	1	2	3				計
候補者 区名	そらもと せいき 空本 せいき （民主党）	なかがわ ひでなお 中川 秀直 （自由民主党）	おき ゆり 沖 ゆり				
安 芸	49.00%	49.00%	2.00%				100.00%
市 計	49.00%	49.00%	2.00%				100.00%
県 計	50.28%	47.76%	1.96%				100.00%

(注) 小数点以下第三位を四捨五入のため、合計が100%とならない場合がある。

候補者別得票率（小選挙区）

【広島県第一区】

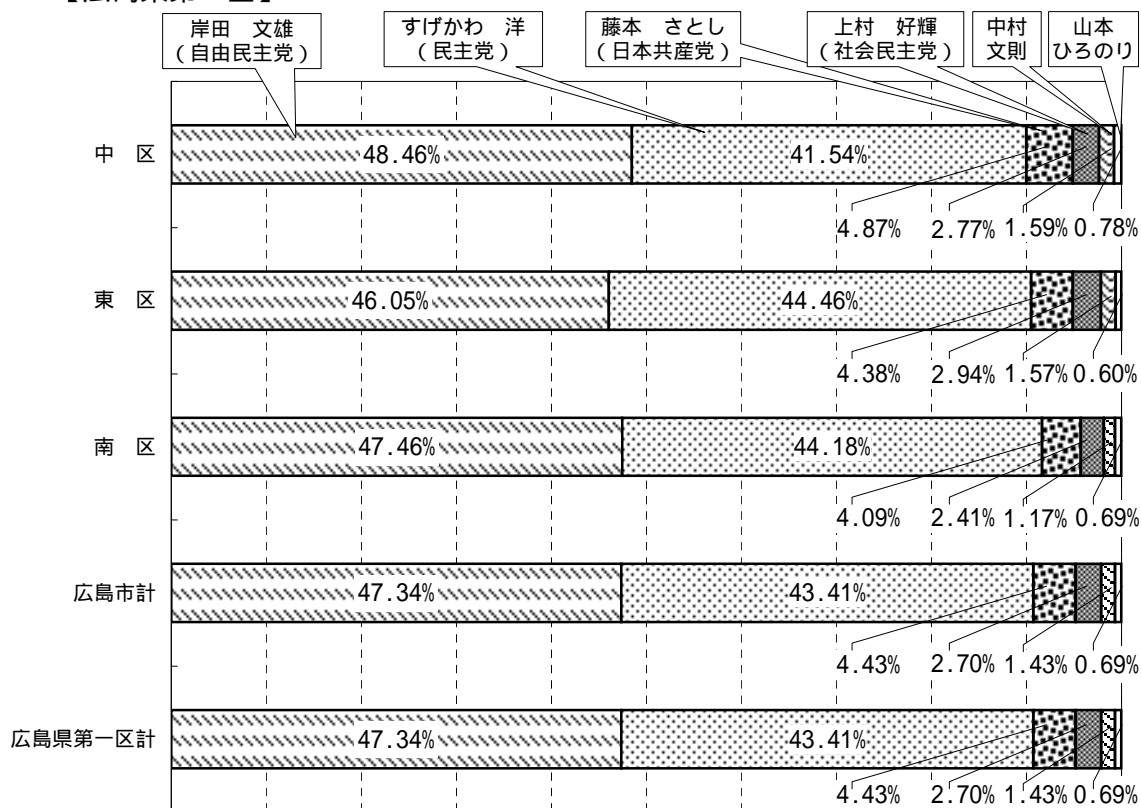

【広島県第二区】

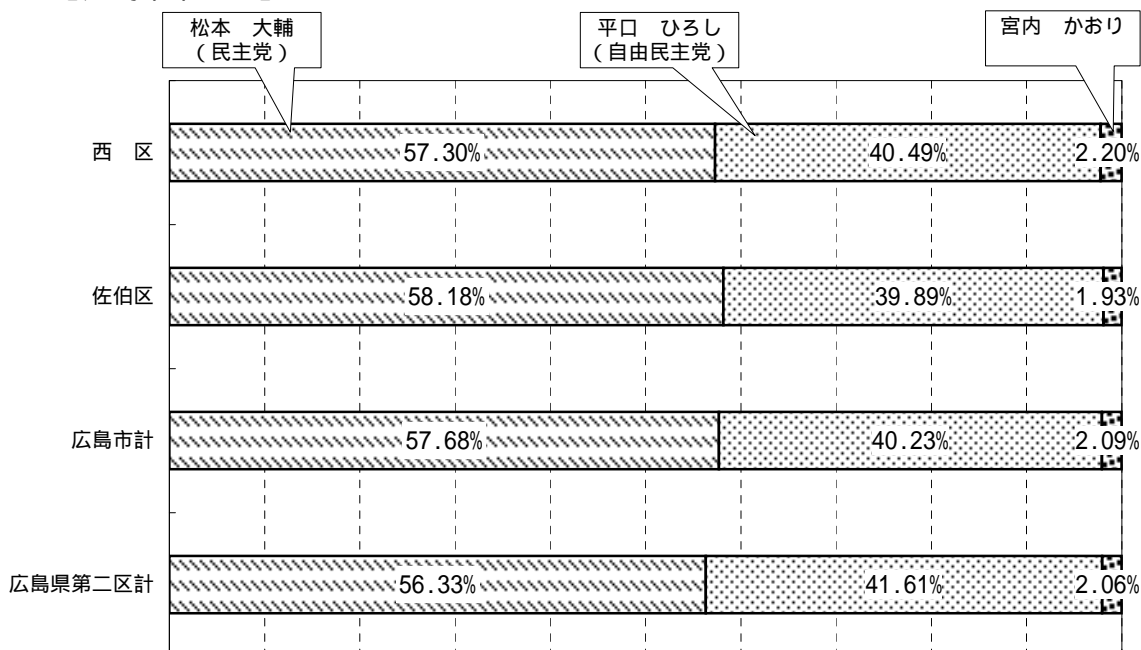

【広島県第三区】

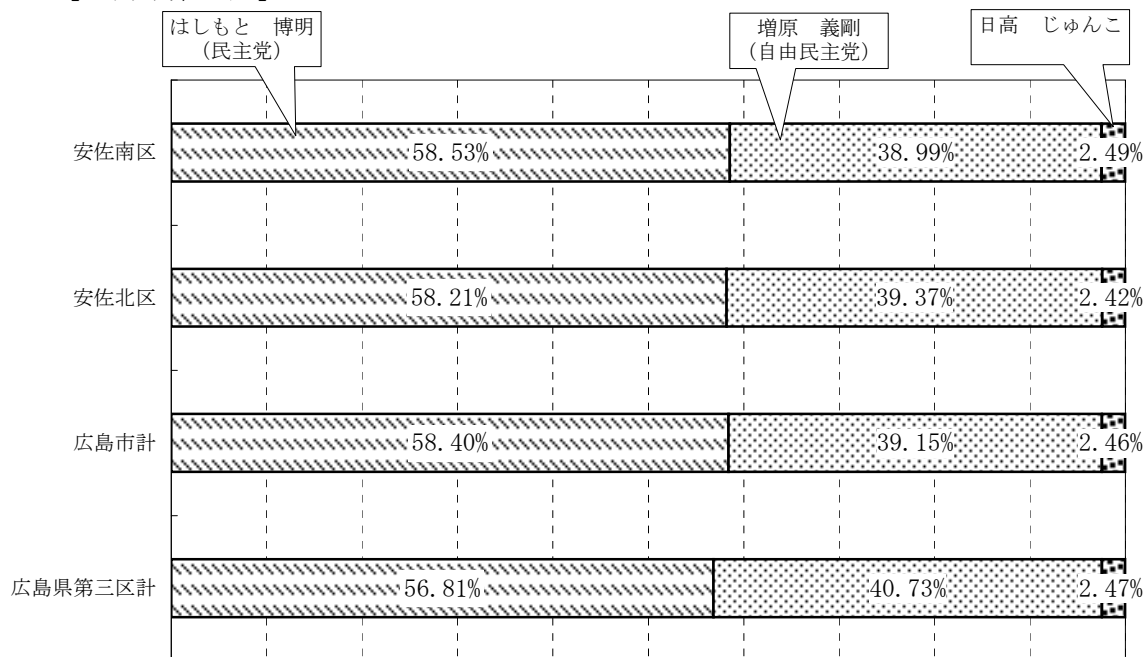

【広島県第四区】

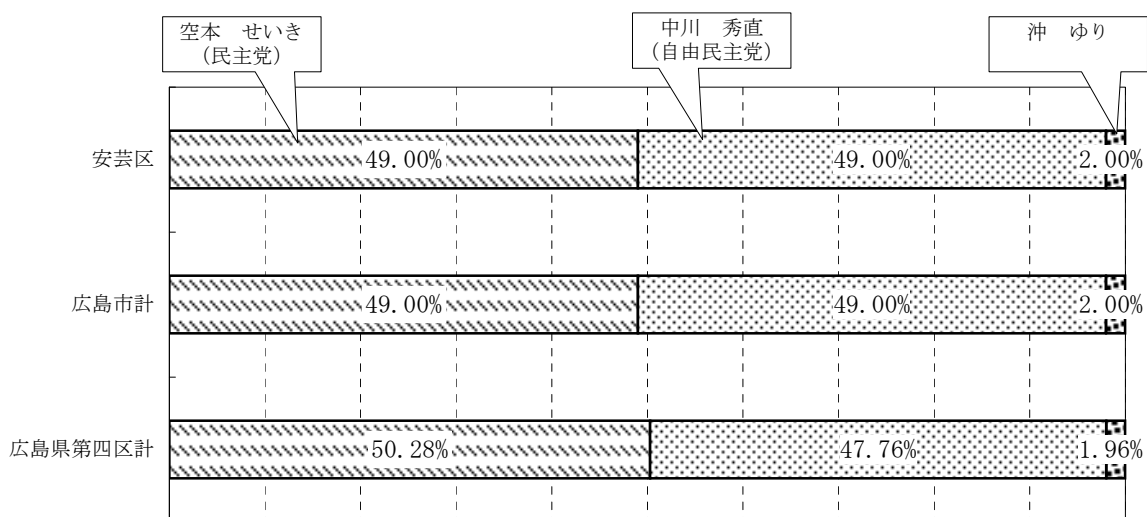

※ 小数点以下第三位を四捨五入のため、合計が100%とならない場合がある。

(2) 名簿届出政党等別得票率（比例代表）

届出番号	1	2	3	4	5	6	7	計
名簿届出 政党等 区名	幸 福 実現党	日 本 共産党	社 会 民主党	国 民 新 党	自 由 民主党	民主党	公明党	
中	0.62%	6.59%	4.41%	4.28%	30.34%	41.44%	12.32%	100.00%
東	0.63%	6.05%	5.18%	4.34%	28.48%	43.67%	11.64%	100.00%
南	0.64%	5.46%	5.07%	4.37%	30.23%	42.96%	11.27%	100.00%
西	0.72%	6.54%	4.51%	4.62%	29.23%	43.50%	10.88%	100.00%
安佐南	0.69%	5.97%	4.62%	4.72%	26.45%	45.13%	12.43%	100.00%
安佐北	0.77%	5.33%	5.55%	4.74%	27.24%	43.56%	12.82%	100.00%
安 芸	0.78%	4.66%	4.04%	4.57%	31.79%	44.21%	9.94%	100.00%
佐 伯	0.72%	5.08%	5.07%	4.31%	29.21%	45.11%	10.52%	100.00%
市 計	0.69%	5.79%	4.83%	4.52%	28.77%	43.79%	11.61%	100.00%
県 計	0.73%	5.19%	4.44%	5.96%	29.11%	42.07%	12.50%	100.00%
中国 選挙区	0.75%	5.71%	3.64%	4.85%	32.37%	39.73%	12.95%	100.00%

(注) 小数点以下第三位を四捨五入のため、合計が100%とならない場合がある。

名簿届出政党等別得票率（比例代表）

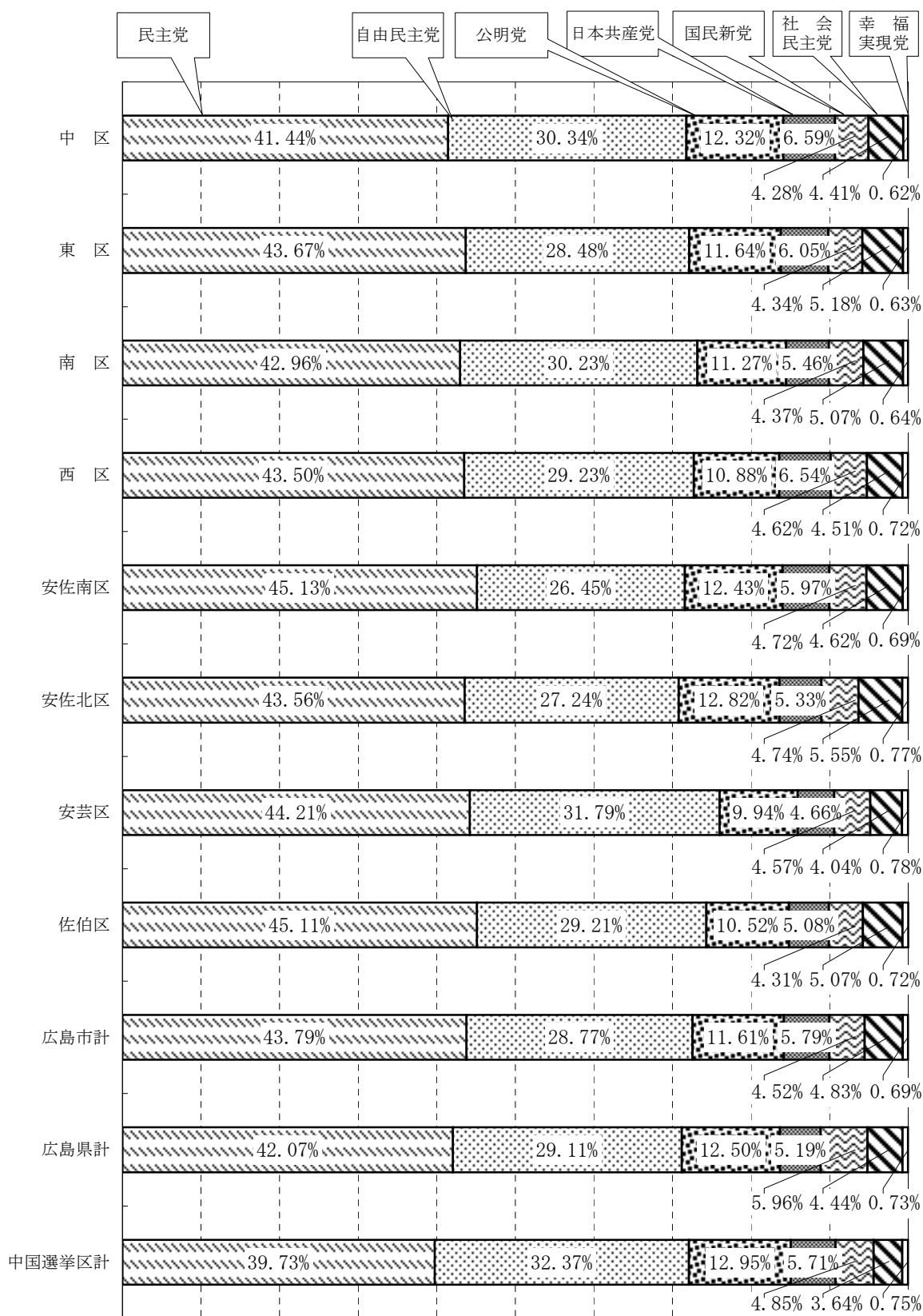

※ 小数点以下第三位を四捨五入のため、合計が100%とならない場合がある。

8 当選人

(1) 小選挙区（広島県）

選挙区	候補者届出政党 の名称	住 所	氏 名
第一区	自由民主党	広島県広島市南区比治山町6番29号	岸田 文雄
第二区	民主党	広島県広島市西区東観音町6番19号	松本 大輔
第三区	民主党	広島県広島市安佐南区長東西二丁目42番6-201号	橋本 博明
第四区	民主党	広島県東広島市西条町下見4623番地15	空本 誠喜
第五区	民主党	広島県呉市和庄登町2番7号	三谷 光男
第六区	国民新党	広島県庄原市東本町二丁目25番11号	亀井 静香
第七区	民主党	広島県福山市沼隈町大字中山南1235番地3	和田 隆志

(2) 比例代表（中国選挙区）

名簿届出政党等 の名称	当選人の 数	住 所	氏 名
民主党	6	鳥取県米子市彦名町6682番地1	湯原 俊二
		岡山県岡山市北区新屋敷町三丁目11番17号 グリーンハウスB202	高井 崇志
		広島県広島市中区橋本町6番10-1001号	菅川 洋
		岡山県笠岡市美の浜30番地18	花咲 宏基
		山口県山口市上堅小路83番地2	高邑 勉
		島根県松江市西川津町398番地26	小室 寿明
自由民主党	4	岡山県津山市伏見町1323番地10	阿部 俊子
		岡山県井原市西江原町1971番地3	村田 吉隆
		広島県広島市安佐南区大町東三丁目16番42-601号	河井 克行
		広島県東広島市西条朝日町11番27号	中川 秀直
公明党	1	広島県広島市東区牛田新町三丁目15-65-601号	斉藤 鉄夫

9 選挙公営

(1) ポスター掲示場

有権者数 面積 区名	1千人未満				1千人以上 5千人未満			5千人以上 1万人未満		1万人以上		計
	2km ² 未満	2km ² 以上 4km ² 未満	4km ² 以上 8km ² 未満	8km ² 以上	4km ² 未満	4km ² 以上 8km ² 未満	8km ² 以上	4km ² 未満	4km ² 以上	4km ² 未満	4km ² 以上	
中 (8)	—	—	—	—	114	—	—	54	—	—	—	168
東 (8)	3	—	—	—	70	8	—	74	9	—	—	164
南 (8)	13	7	—	—	176	—	—	32	—	—	—	228
西 (6)	—	—	—	—	174	—	—	89	—	—	—	263
安佐南 (6)	4	1	7	20	112	8	9	92	23	10	10	296
安佐北 (6)	—	12	82	56	135	68	52	44	—	—	—	449
安芸 (6)	2	—	6	—	41	7	27	18	31	—	—	132
佐伯 (6)	3	3	16	56	168	—	18	26	—	—	—	290
市計	25	23	111	132	990	91	106	429	63	10	10	1,990

(注) () 内の数値は、区画数である。

(2) 公営施設使用の演説会

① 個人演説会の会場数

区名	法第161条第1項									合計
	第1号			第2号	第3号 (市区町選挙管理委員会の指定した施設)					
	学校	公民館	計	公会堂	社寺	農業協 同組合	商工 会議所	その他	計	
中	47	4	51	5	—	—	—	22	22	78
東	40	7	47	1	—	—	—	29	29	77
南	52	7	59	1	—	—	—	50	50	110
西	57	9	66	1	—	—	—	54	54	121
安佐南	75	10	85	1	—	—	—	38	38	124
安佐北	68	10	78	1	—	—	—	54	54	133
安芸	24	5	29	1	—	—	—	24	24	54
佐伯	42	19	61	1	—	—	—	12	12	74
市計	405	71	476	12	—	—	—	283	283	771

② 個人演説会使用回数（小選挙区 公費負担のみ）

区名	法第161条第1項			計
	第1号の学校及び公民館	第2号の公会堂	第3号の市区町選挙管理委員会の指定した施設	
中	5	1	3	9
東	1	2	3	6
南	4	—	2	6
西	3	2	3	8
安佐南	2	1	1	4
安佐北	—	1	2	3
安芸	2	1	2	5
佐伯	4	2	—	6
市計	21	10	16	47

③ 個人演説会使用回数（比例代表 公費負担のみ）

開催されなかった。

④ 政党演説会使用回数（小選挙区：候補者届出政党）

区名	法第161条第1項			計
	第1号の学校及び公民館	第2号の公会堂	第3号の市区町選挙管理委員会の指定した施設	
中	—	1	—	1
東	—	—	—	—
南	—	—	—	—
西	—	—	1	1
安佐南	—	—	—	—
安佐北	—	—	—	—
安芸	—	—	—	—
佐伯	—	—	—	—
市計	—	1	1	2

⑤ 政党等演説会使用回数（比例代表：名簿届出政党等）

区名	法第161条第1項			計
	第1号の学校及び公民館	第2号の公会堂	第3号の市区町選挙管理委員会の指定した施設	
中	—	—	—	—
東	—	—	—	—
南	—	—	—	—
西	—	—	—	—
安佐南	—	1	—	1
安佐北	—	—	—	—
安芸	—	1	—	1
佐伯	—	—	—	—
市計	—	2	—	2

(3) 選挙公報

選挙公報は、8月26日（水）に6社（中国・朝日・毎日・読売・日本経済・産経）の新聞に折り込み、各世帯に配布した。

なお、新聞折込み部数及び補完措置部数は次のとおりである。

区名	新聞折込み部数	補完措置部数				合計
		直接送付	寮等への配布・送付	公民館への備付け等	計	
中	64,000	680	—	800	1,480	65,480
東	43,680	518	—	2,300	2,818	46,498
南	53,900	1,860	—	540	2,400	56,300
西	65,940	1,048	—	1,180	2,228	68,168
安佐南	71,330	799	—	350	1,149	72,479
安佐北	51,330	—	—	—	—	51,330
安芸	26,050	293	485	842	1,620	27,670
佐伯	46,120	—	—	—	—	46,120
市計	422,350	5,198	485	6,012	11,695	434,045

(注) 上表のほか、市選管の備付け等800部がある。

(4) 政見放送

① 小選挙区

放送事業者名		放送月日	放送開始時刻	放送する政党の数	放送順序	当該政党の放送回数	
テレビジョン	日本放送協会（総合テレビ）	8月24日	午前7:45	二党	1 民主党 2 自由民主党	1回目 1回目	
		8月25日	午前7:45	三党	1 社会民主党 2 民主党 3 自由民主党	1回目 2回目 2回目	
		8月26日	午前7:45	三党	1 民主党 2 日本共産党 3 自由民主党	3回目 1回目 3回目	
		8月27日	午前7:45	三党	1 自由民主党 2 国民新党 3 民主党	4回目 1回目 4回目	
	株式会社 広島ホームテレビ	8月21日	午前9:55	三党	1 自由民主党 2 日本共産党 3 民主党	1回目 1回目 1回目	
		8月21日	午後1:55	四党	1 民主党 2 国民新党 3 社会民主党 4 自由民主党	2回目 1回目 1回目 2回目	
	株式会社 テレビ新広島	8月25日	午後2:05	四党	1 自由民主党 2 日本共産党 3 民主党 4 国民新党	1回目 1回目 1回目 1回目	
		8月26日	午後4:00	三党	1 自由民主党 2 社会民主党 3 民主党	2回目 1回目 2回目	
	ラジオ	日本放送協会（第一放送）	8月25日	午後7:30	二党	1 民主党 2 自由民主党	1回目 1回目
			8月26日	午後7:30	二党	1 民主党 2 社会民主党	2回目 1回目
			8月27日	午後7:30	三党	1 日本共産党 2 国民新党 3 自由民主党	1回目 1回目 2回目
		株式会社 中国放送	8月22日	午後5:00	二党	1 自由民主党 2 民主党	1回目 1回目
8月23日			午後5:00	二党	1 民主党 2 自由民主党	2回目 2回目	

② 比例代表

区 分		放送 順序	放送月日			
			8/24 (月)	25 (火)	26 (水)	27 (木)
テレビジョン 日本放送協会 総合テレビ	午前6:25～6:55 (6:45)	1	自民党	自民党	社民党	自民党
		2	民主	公明	国民	幸福党
		3	—	共産党	民主	民主
	午後11:00～11:30 (11:20)	1	自民党	社民党	自民党	自民党
		2	幸福党	国民	公明	民主
		3	民主	民主	共産党	—
ラジオ 日本放送協会 第一放送	午後0:30～1:00 (0:50)	1	自民党	社民党	自民党	自民党
		2	幸福党	国民	公明	民主
		3	民主	民主	共産党	—

(注) 各名簿届出政党等名の表記は、届出のあった「略称」による。