

費目 9 人件費

No. 51

領収証

吉田 1125 様

No. _____

但し11月分給与及び(11月分政務活動費)を御都合で処理
2025年12月11日 上記正に領収いたしました

内訳

税抜金額	
消費税額(%)	
税抜金額	
消費税額(%)	
合計	¥10340

金額

10340

0284725

給料支払明細書

(令和7年11月分)

[Redacted] 殿

労働日数	11月30日	2日
労働時間	7時	分
所定時間外労働		時 分
基本給		
所定時間外賃金		
家族手当		
時間給		7700-
(1,100円×7h)		
交通費		2640-
合計		10340-
健康保険料		
厚生年金		
雇用保険料		
所得税		
住民税		
前払金		
合計		
差引支給額		10340-

(事業所名) 吉田いづ事務所 係 印

0284725

備考

11月分事務所職員給与・交通費 10,340円 の半額 5,170円 政務活動費
会計処理

1 件 / 5,170 円

費目 9 人件費

No. 53

領収証

門田佳子事務所様 No. _____

★ 18700

1月分事務所職員給与 18700円

2016年12月30日 上記正に領収いたしました。 登録番号 _____

収 入
印 紙

内訳	税率	金額(税抜税込)
	%	消費税額等
	税率	金額(税抜税込)
	%	消費税額等

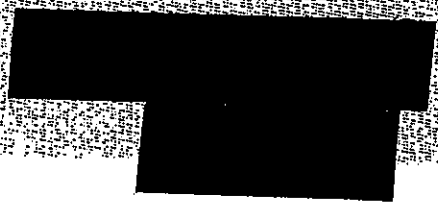

備考

1月分事務所職員給与 18700 円の半額 9350 円
(常勤3人で交代制)

1 件 / 9,350 円

費目 9 人件費

No. 54

領収証 門田佳子事務所 様

★ 7,100

但し、前事務所職員給与 11,500円 / 半額 5,750円

2026年 1月 30日 上記正に領収いたしました。登録番号

収入
印紙

内訳	税率	金額(税抜税込)
	%	消費税額等
	税率	金額(税抜税込)
	%	消費税額等



シケ番 275-1097

備考

1月分事務所職員給与 1100 円 の半額 550 円
(常勤3人で交代制)

1 件 / 550 円

費目

9

人件費

No. 55

領収証

門田佳子事務所様

★ ¥ 31,900

但 1月分事務所職員給与 ④ 1,600円 × 30日掛
 2026年1月30日 上記正に領収いたしました 登録番号

取
入
印
紙

内取	税率	金額(税抜税込)
	%	消費税額等
	税率	金額(税抜税込)
	%	消費税額等

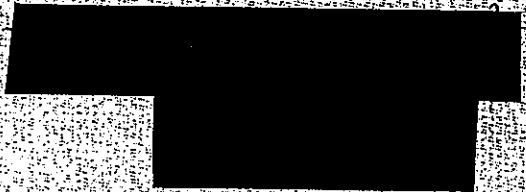

ユグヨウ ワケ-1097

備考

1月分事務所職員給与 31900 円の半額 15950 円
 (常勤3人で交代制)

1 件 / 15,950 円

費目 9 人件費

No. 56

領収証

門田佳子事務所

様

No.

★

¥ 2,200

但 (月) 事務所職員交通費 @ 440円 × 5回

2026年 1月 30日 上記正に領収いたしました 登録番号

取入
印紙

内訳	税率	金額(税抜税込)
	%	消費税額等
	税率	金額(税抜税込)
	%	消費税額等

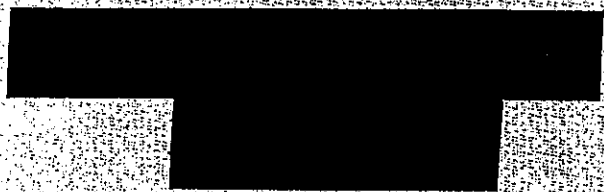

コクヨ ワケ-1097

備考

1月分事務所職員交通費 2200 円 の半額 1100 円

1 件 / 1,100 円

費目 9 人件費

No. 58

領収証

No. _____

五田 隆 様

但し 2025年10月30日 11月7日 10月11日 12月19日 24日 市政だより配布
 10月23日 上記正金領収書付 10,640円

円 金 額

金額	21,280
----	--------

税金金額
 消費税額(9%)
 税抜金額
 消費税額(9%)

登録番号 [Redacted]

GD284725

給料支払明細書

(2025年9-12月分)

[Redacted] 殿

労働日数	10月30日 7日
労働時間	14時 00分
所定時間外労働	時 分
支給額	
基本給	
所定時間外賃金	
家族手当	
1100 × 14hrs	15400-
交通費	580-
合計	21280-
控除額	
健康保険料	
厚生年金	
雇用保険料	
所得税	
住民税	
前払金	
合計	21280-
差引支給額	

(事業所名) _____ 係 _____ 印 _____

GD284725

備考 10/30, 11/7, 10, 11, 18, 12/19, 24 市政だより配布・市民ニーズ聴き取り 1件 / 10,640円
 等 21,280円の半額 10,640円

費目 9 人件費

No. 59

領収証

門田佳子事務所 様

〒110-0001

東京都千代田区千代田 1-1-1 門田事務所 代表取締役 門田佳子 様

2016年2月27日 上記正の領収書に付した 金額

収入	金額(税込)
印紙	消費税額等
	税率
	金額(税込)
	消費税額等

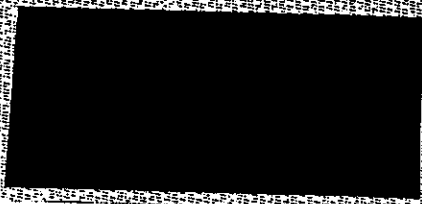

523-27-1097

備考

2月分事務所職員給与 22000 円の半額 11000 円 (常勤3人で交代制)

1 件 / 11,000 円

費目 9 人件費

No. 60

領収証

門田佳子事務所 様

2026年2月15日 現金(振込) 1,100円
2026年2月15日 消費税額等

収入
印紙

金額(振込)	1,100円
消費税額等	
金額(振込)	
消費税額等	

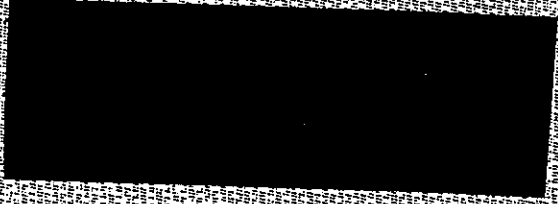

備考

2月分事務所職員給与 2200 円の半額 1100 円
(常勤3人で交代制)

1 件 / 1,100 円

費目

9

人件費

61

領収証

門田佳子事務所 様

様

36,300円

2月分事務所職員給与

① 17628536円

12 表紙 5/21 1/2

2024年 2月 29日

収入
印

内訳	金額(税込)
消費税等	
金額(税別)	
消費税等	

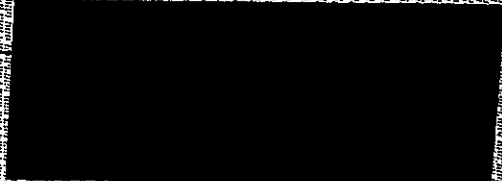

備考

2月分事務所職員給与 36300 円 の半額 18150 円
(常勤3人で交代制)

1 件 / 18,150 円

費目 9 人件費

No. 64

領収書

吉田 172 事務所

No. _____

金額 110,340.-

包128 (1月分給与) (1月分政務活動費合計処理)
 2026年2月22日 上記正に領収いたしました

内訳
 取扱金額
 消費税額(9%)
 取扱金額
 消費税額(9%)

印
 消費税額(9%)

012607205

給料支払明細書

(28年1月分)

殿

労働日数	2日
労働時間	7時0分
所定時間外労働	時 分
支給額	7700.-
給付	(1,100円×7h)
額	2640.-
交通費	10340.-
合計	
控除額	
健康保険料	
厚生年金	
雇用保険料	
所得税	
住民税	
前払金	
合計	
差引支給額	10340.-

(事業所名) 吉田 172 事務所 係 印

60264725

備考

1月分事務所職員給与・交通費 10,340円 の半額 5,170円 政務活動費会 1件 / 5,170円 計処理

費目 9 人件費

No. 65

領収証

内訳
現金
小切手
手形
消費税率(%)
〒910-0000

令和8年2月28日 上記正に領収いたすこと

金額
¥10340-

吉田 172



印

収入
印

給料支払明細書

(R8年2月分)

殿

労働日数	2月28日	2日
労働時間	7時0分	
所定時間外労働		
基本給		
所定時間外賃金		
家族手当		
時間給	7700-	
(11500 × 7hr)		
交通費	2640-	
合計	10340-	
健康保険料		
厚生年金		
雇用保険料		
所得税		
住民税		
前払金		
合計		
差引支給額	10340-	

(事業所名)

吉田172事務所

印

02234725

備考

2月分事務所職員給与・交通費 10,340円 の半額 5,170円 政務活動費会

1件 / 5,170円

計処理

費目 9 人件費

No. 66

領収証

門田佳子事務所様

No.

★ 71,210.00

3月分事務所職員給与 @ 1100X 1/2 活用

2026年3月31日 上記正領収いたしました。 登録番号

収入
印紙

内訳	税率	金額(税抜税込)
	2%	消費税額等
	税率	金額(税抜税込)
	2%	消費税額等

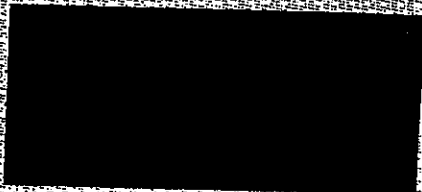

シケニ ヲケ 1097

備考
3月分事務所職員給与 12100 円の半額 6050 円
(常勤3人で交代制)

1 件 / 6,050 円

費目	9 人件費	No. 67
----	-------	--------

領収証

門田佳子事務所 様 No. _____

★ 7,1100

3月分事務所職員給与(2) 1828(1) 件用

2026年3月31日 上記正に領収いたしました。 事務番号 _____

収入
印紙

内訳	税率	金額(税抜税込)
	%	消費税額等
	税率	金額(税抜税込)
	%	消費税額等

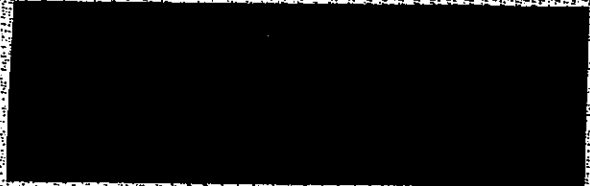

コクヨ ラゲ1097

備考

3月分事務所職員給与 1100 円の半額 550 円
(常勤3人で交代制)

1 件 / 550 円

政務活動費領収書等添付用紙

費目	9 人件費	No. 68
----	-------	--------

Blank area for receipt details.

収 入 証 門田佳子事務所様

金額	¥ 48,400
----	----------

但し、当領収書の金額は、①/200×44円/月
 ②/44円/月×3月分
 ③/44円/月×3月分
 ④/44円/月×3月分

①/200×44円/月
 ②/44円/月×3月分
 ③/44円/月×3月分
 ④/44円/月×3月分

①/200×44円/月
 ②/44円/月×3月分
 ③/44円/月×3月分
 ④/44円/月×3月分

①/200×44円/月
 ②/44円/月×3月分
 ③/44円/月×3月分
 ④/44円/月×3月分

Blank area for receipt details.

備考
 3月分事務所職員給与 48400 円 の半額 24200 円
 (常勤3人で交代制)

1 件 / 24,200 円

費目

9

人件費

No. 70

領収書

No. _____

但し、領収書(書類整理) 来客対応等

2026年 3月 28日 上記に領収した

内 訳

税金金額	
消費税額(%)	
税金金額	
消費税額(%)	

金額

36,204

吉田 1172 兼

領収書

0284725

給料支払明細書

(R8年 2月分)

殿

労働日数	自 2月 11日 至 2月 25日	6日
労働時間	30時 0分	
所定時間外労働	時 分	
支給額	基本給	
	所定時間外賃金	
	家族手当	
	時間給	33000.-
	1100円 x 30日	
控除額	交通費	3204.-
	合計	
	健康保険料	
	厚生年金	
	雇用保険料	
	所得税	
	住民税	
前払金額		
合計		
差引支給額		36204.-

(事業所名)

吉田1172事務所

係

印

G0284725

備考

2月分事務所職員給与・交通費 36,204円 の半額 18,102円 書類整理・

1件 / 18,102円

費目

9 人件費

No. 71

領収書

全額 13,200円

2月分給与(未支給) 書類整理(来客対応)

2026年3月18日 上記正に領収いたしました

因 来

支払金額

消費税額(%)

控除金額

消費税額(%)

98280725

給料支払明細書

(R8年2月分)

殿

労働日数	2月5日 4日	
労働時間	12時 分	
所定時間外労働	時 分	
支	基本給	
	所定時間外賃金	
	家族手当	
給	時間給	13,200-
	(1,100円 × 12)	
額	交通費	
	合計	
控	健康保険料	
	厚生年金	
	雇用保険料	
除	所得税	
	住民税	
額	前払金	
	合計	13,200-
	差引支給額	13,200-

(事業所名) 吉田112事務所 保 印

60284725

備考

2月分事務所職員給与・交通費 13,200円 の半額 6,600円 書類整理・来客対応等 1件 / 6,600円

費目

9

人件費

No. 73

領収証

5731 055-5-580

消通現額等(%)

手形

現金

内取

金額

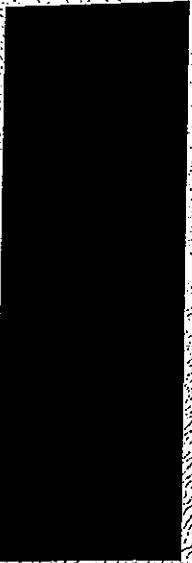

R8年3月31日 上記正に領収し
 3月分給与比(書類整理)

金額	
¥	54306-

吉田 117-2

捺印

収入
印

給料支払明細書

(R8年3月分)



殿

労働日数	3月31日 9日
労働時間	45時 0分
所定時間外労働	時 分
支給額	
基本給	
所定時間外賃金	
家族手当	
時間給	49500-
給	1100円 x 45
交通費	4806-
合計	54306-
控除額	
健康保険料	
厚生年金	
雇用保険料	
所得税	
住民税	
前払金	
合計	
差引支給額	54306-

(事業所名)

吉田 117-2 事務所

係
印

G0284725

備考

3月分事務所職員給与・交通費 54,306円 の半額 27,153円 書類整理・
 来客対応等

1 件 / 27,153 円

