広島市都市計画総括図（東面）
HIROSHIMA CITY TOWN PLANNING GENERAL MAP(EAST)

令和５年４月１日現在
AS OF 1 APRIL 2023

「測量法に基づく国土地理院長承認(複製)RS承認
「本図を複製する場合には、国土地理院の長の承認を得なければならない。」
「平広島市域は広島市地形図（1/2,500）を使用しています。」

禁複製転載

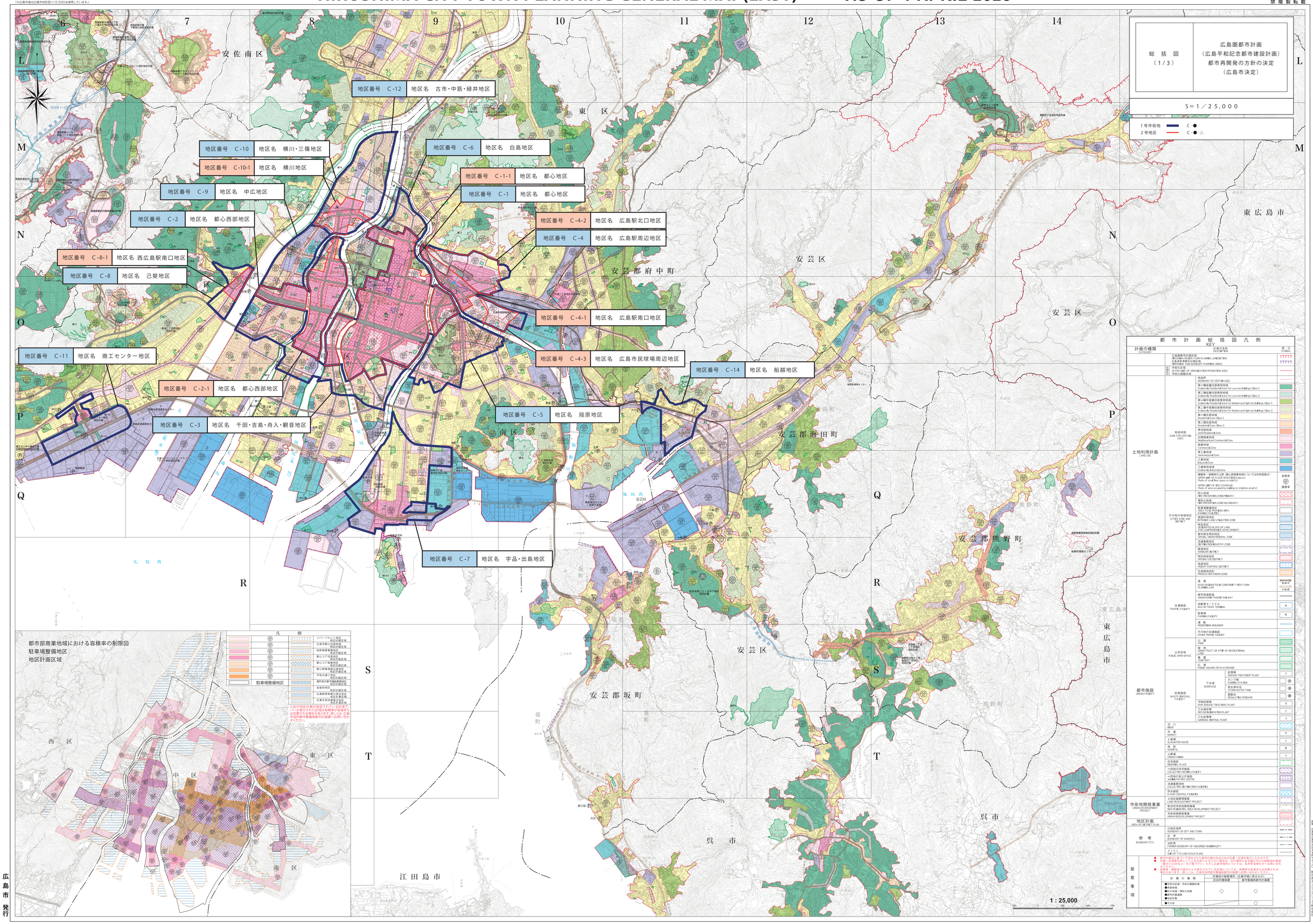

総括図（1/3）

広島圏都市計画
（広島平和記念都市建設計画）
都市再開発の方針の決定
（広島市決定）

S＝1／25,000

1号市街地 C-●
2号地区 C-●△

都市計画総括図凡例 KEY

計画の種類 CATEGORY	計画の名称 DESCRIPTION	表示 SYMBOL
	広島圏都市計画区域 (都市計画区域は区域区分について定められている区域を含む) TOWN PLANNING JURISDICTION (HIROSHIMA TOWN PLANNING AREA) 広島県東部都市計画区域 HIROSHIMA TOWN PLANNING AREAS	
	市街化区域 OUTER LIMIT OF URBANIZATION PROMOTION AREA	
	市街化調整区域 OUTER LIMIT OF URBANIZATION CONTROL AREA	
土地利用計画 LAND USE	用途地域 BOUNDARY OF CERTAIN USES	
	第一種低層住居専用地域 Exclusively Residential Zone For Low-rise Buildings (Class 1)	
	第二種低層住居専用地域 Exclusively Residential Zone For Low-rise Buildings (Class 2)	
	第一種中高層住居専用地域 Exclusively Residential Zone For Medium and High-rise Buildings (Class 1)	
	第二種中高層住居専用地域 Exclusively Residential Zone For Medium and High-rise Buildings (Class 2)	
	第一種住居地域 Residential Zone (Class 1)	
	第二種住居地域 Residential Zone (Class 2)	
	準住居地域 Semi-Residential Zone	
	近隣商業地域 Neighborhood Commercial Zone	
	商業地域 Commercial Zone	
	準工業地域 Semi-Industrial Zone	
	工業地域 Industrial Zone	
	工業専用地域 Exclusively Industrial Zone	
	建蔽率・容積率の上限（都心部商業地域については別掲図表示） UPPER LIMIT OF FLOOR SPACE INDEX (Above) (ratio of total floor space to site%)	容積率
	UPPER LIMIT OF SITE COVERAGE (Ratio of area occupied by building to total site area%)	建蔽率
	防火地域 FIRE PREVENTION ZONE(PRIMARY)	
	準防火地域 FIRE PREVENTION ZONE(SECONDARY)	
	駐車場整備地区 PARKING PLACE ESTABLISHED WITH PARKING FACILITIES	
	高度利用地区 INTENSIVE LAND UTILIZATION ZONE	
	特定街区 (BLOCK OF LAND FOR COMPREHENSIVE DEVELOPMENT)	
	都市再生特別地区 SPECIAL URBAN RENEWAL ZONE	
	流通業務地区 DISTRIBUTION INDUSTRY ZONE	
	臨港地区 HARBOUR DISTRICT	
	特別用途地区 SPECIAL USE DISTRICT	
	高度地区 HEIGHT CONTROL DISTRICT	
	生産緑地地区 PRODUCTIVE GREEN ZONE	
都市施設 URBAN FACILITY	道路 ROAD DESIGNATED IN CONFORMITY WITH TOWN PLANNING LAW	幅員 / 路線名
	都市高速鉄道 URBAN RAPID TRANSIT RAILWAY	
	交通施設 TRAFFIC FACILITY：バスターミナル BUS OR TRUCK TERMINAL	B
	駐車場 PARKING FACILITY	M
	通路 PEDESTRIAN WALKWAY	
	その他の交通施設 OTHER TRAFFIC FACILITY	
	公園 PARK	
	緑地 GREEN TRACT OR STRIP OF RECREATIONAL LAND	
	墓園 CEMETERY	
	広場 PUBLIC SQUARE OR PLAYGROUND	
	下水道 SEWERAGE：終末処理場 SEWAGE TREATMENT PLANT	T
	下水道 SEWERAGE：ポンプ場 PUMPING STATION	P
	下水道 SEWERAGE：雨水渠貯水 STORM WATER TANK	R
	下水道 SEWERAGE：調整池 REGULATING POND(AGE	R
	廃棄物処理施設 WASTE DISPOSAL FACILITY：汚物処理場 RAW SEWAGE TREATMENT PLANT	N
	廃棄物処理施設 WASTE DISPOSAL FACILITY：ごみ焼却場 REFUSE INCINERATION PLANT	I
	廃棄物処理施設 WASTE DISPOSAL FACILITY：ごみ処理場 GARBAGE DISPOSAL PLANT	S
	河川 RIVER	
	市場 MARKET	M
	屠場 SLAUGHTER HOUSE	S
	病院 HOSPITAL	HH
	火葬場 CREMATORIUM	K
	記念施設 MEMORIAL PLACE	
	一団地の住宅施設 COLLECTIVE HOUSING FACILITY	
	一団地の官公庁施設 ADMINISTRATIVE CENTRE	
	流通業務団地 COLLECTIVE DISTRIBUTION FACILITIES	
	防水施設 FLOOD CONTROL FACILITIES	
	土地区画整理事業 LAND READJUSTMENT PROJECT	L
市街地開発事業 URBAN DEVELOPMENT PROJECT	新住宅市街地開発事業 NEW RESIDENTIAL AREA DEVELOPMENT PROJECT	J
	市街地再開発事業 URBAN REDEVELOPMENT PROJECT	R
地区計画 AREA OF DISTRICT PLAN		
参考 BOUNDARY ETC.	行政区域界 BOUNDARY OF CITY AND TOWN	
	区界 BOUNDARY OF WARDS	
	旧町界 FORMER BOUNDARY OF ABSORBED MUNICIPALITY	
	メッシュ GRID OF 1 TO 2,500 SCALE PLANS	

留意事項

- 都市計画法に基づいて定められた都市計画のおおむねの位置・区域を表示したものです。
- 市街化区域等に編入された年月日などは、「市街化区域」、「市街化区域」、「市街化調整区域」（昭和12年500年）を参照下さい。ただし広島市域内については、各市町役場の方へお問い合わせください。
- 駐車場・建築物の容積率の上限・建蔽率の上限については、駐車場整備地区内の建築物を対象とする。詳しくは、広島市都市整備局都市整備課（☎082-504-2183）へお問い合わせください。

計画の種類	計画図の縮尺表示（広島市域に係るもの） 区分所有建築物	都市整備局都市計画課
●市街化区域・市街化調整区域		
●駐車場	○	○
●防火地域・準防火地域		
●都市計画道路		
●区計画		
●その他		○

1 : 25,000

広島市 発行

2023年3月作成 令和5年度印刷
ISBN978-4-7506-2416-8 C3051