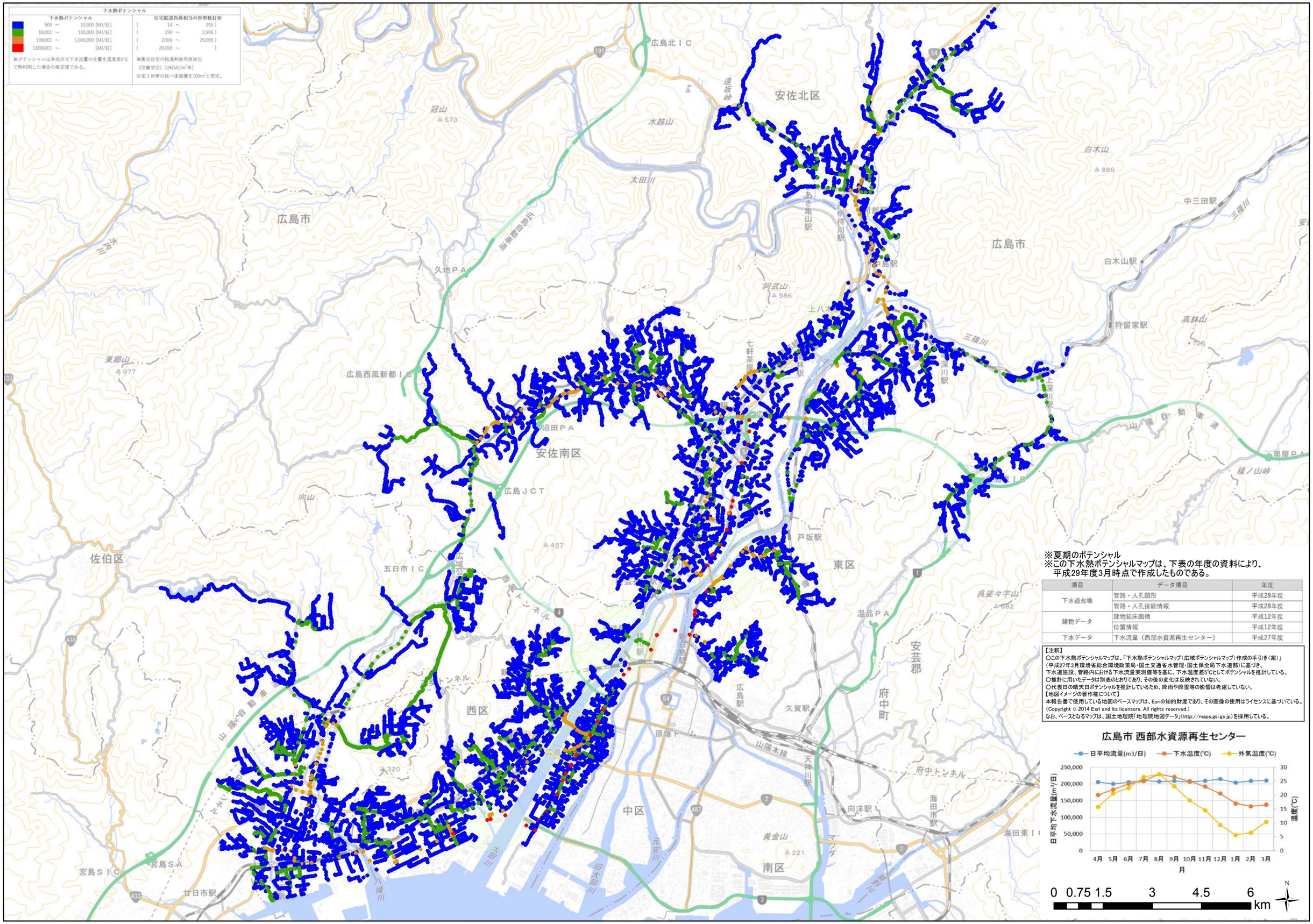
下水熱ポテンシャル
下水熱ポテンシャル
500 ～ 10,000 [MJ/日]
10,001 ～ 100,000 [MJ/日]
100,001 ～ 1,000,000 [MJ/日]
1,000,001 ～ [MJ/日]
※ポテンシャルは各地点で下水流量の全量を温度差5℃で熱利用した場合の推定値である。
住宅給湯負荷相当の世帯数目安
(14 ～ 290)
(290 ～ 2,906)
(2,906 ～ 29,065)
(29,065 ～)
※集合住宅の給湯熱負荷原単位
（空調学会）126[MJ/m²年]
住宅１世帯の延べ床面積を100m²と想定。
広島北ＩＣ
安佐北区
広島市
広島西風新都ＩＣ
安佐南区
広島ＪＣＴ
五日市ＩＣ
佐伯区
西区
中区
東区
南区
安芸郡
府中町
海田市
広島駅
矢賀駅
戸坂駅
中島駅
中三田駅
白木山駅
狩留家駅
上深川駅
向洋駅
海田市駅
海田東ＩＣ
温品ＰＡ
久地ＰＡ
沼田ＰＡ
宮島ＳＡ
宮島ＳＩＣ
廿日市駅
奥屋ＰＡ
冠山
水越山
太田川
阿武山
東郷山
向山
黄金山
高鉢山
榎ノ山峠
遠坂峠
白木山
山陽自動車道
山陽本線
三篠川
府中トンネル
新白島駅
原爆ドーム
元安川
八幡川
※夏期のポテンシャル
※この下水熱ポテンシャルマップは、下表の年度の資料により、
平成29年度3月時点で作成したものである。
項目 | データ項目 | 年度
下水道台帳 | 管路・人孔図形 | 平成28年度
管路・人孔接続情報 | 平成28年度
建物データ | 建物延床面積 | 平成12年度
位置情報 | 平成12年度
下水データ | 下水流量（西部水資源再生センター） | 平成27年度
【注釈】
○この下水熱ポテンシャルマップは、「下水熱ポテンシャルマップ（広域ポテンシャルマップ）作成の手引き（案）」（平成27年3月環境省総合環境政策局・国土交通省水管理・国土保全局下水道部）に基づき、下水道施設、管路内における下水流量実測値等を基に、下水温度差5℃としてポテンシャルを推計している。
○推計に用いたデータは別表のとおりであり、その後の変化は反映されていない。
○代表日の晴天日ポテンシャルを推計しているため、降雨や降雪等の影響は考慮していない。
【地図イメージの著作権について】
本報告書で使用している地図のベースマップは、Esriの知的財産であり、その画像の使用はライセンスに基づいている。
(Copyright © 2014 Esri and its licensors. All rights reserved.)
なお、ベースとなるマップは、国土地理院「地理院地図データ」(http://maps.gsi.go.jp)を採用している。
広島市 西部水資源再生センター
日平均流量(m3/日)
下水温度(℃)
外気温度(℃)
日平均下水流量(m³/日)
温度(℃)
250,000
200,000
150,000
100,000
50,000
0
30
25
20
15
10
5
0
4月 5月 6月 7月 8月 9月 10月 11月 12月 1月 2月 3月
月
0 0.75 1.5 3 4.5 6 km
N