社会資本総合整備計画（活力創出基盤整備）

災害に強い道路整備（復興基本方針関連（全国防災））

（第3回変更）

広島市

平成25年3月

社会資本総合整備計画（活力創出整備）

平成25年3月28日

計画の名称	6　災害に強い道路整備（復興基本方針関連（全国防災））		
計画の期間	平成23年度　～　平成24年度　（2年間）	交付対象	広島市

計画の目標

災害に強い道路ネットワークの整備を行う。

計画の成果目標（定量的指標）

道路の法面崩壊防止対策や橋梁の耐震対策を行うことにより、災害に強い道路ネットワークの整備を行い、緊急輸送道路や安全に通行できる道路の確保を図る。

定量的指標の定義及び算定式	定量的指標の現況値及び目標値 当初現況値	中間目標値	最終目標値	備考
豪雨・豪雪等、落石・崩壊の対策が必要とされた道路法面の対策率				
耐震補強が必要とされた橋梁の対策率	（H23当初）		（H24末）	
（安全な道路の確保率）＝Σ（対策箇所数）／６（道路防災総点検（豪雨・豪雪等、落石・崩壊）等の要対策箇所数）	0		50	
（安全な道路の確保率）＝Σ（対策箇所数）／２１（要対策箇所数）	0		24	

全体事業費	合計（A＋B＋C）	123 百万円	A	123 百万円	B	0 百万円	C	0 百万円	効果促進事業費の割合 C/(A+B+C)	0.0%

交付対象事業

A1　基幹事業

番号	事業種別	地域種別	交付対象	直接間接	事業者	道路種別	省略工種	要素となる事業名（事業箇所）	事業内容（延長・面積等）	市町村名	事業実施期間（年度） H23	H24	H25	H26	H27	全体事業費（百万円）	備考
6-A1-1	道路	一般	広島市	直接		市町村道	修繕	（市）東１区１６１号線【道路防災事業】	落石対策(L=0.1km)	広島市						13	
6-A1-3	道路	一般	広島市	直接		都道府県道	修繕	（主）広島湯来線【道路防災事業】	落石対策(L=0.1km)	広島市						5	
6-A1-6	道路	一般	広島市	直接		市町村道	修繕	（市）安佐北４区３５１号線【道路防災事業】	落石対策(L=0.1km)	広島市						11	
6-A1-9	道路	一般	広島市	直接		市町村道	修繕	（市）西５区草津鈴が峰線【鈴が峰陸橋】	橋脚補強(L=0.2km)	広島市						94	
合計																123	

B　関連社会資本整備事業

番号	事業種別	地域種別	交付対象	直接間接	事業者	要素となる事業名	事業内容（延長・面積等）	市町村名	事業実施期間（年度） H23	H24	H25	H26	H27	全体事業費（百万円）	備考
合計														0	

番号	一体的に実施することにより期待される効果	備考

C　効果促進事業

番号	事業種別	地域種別	交付対象	直接間接	事業者	省略工種	要素となる事業名	事業内容	市町村名 港湾・地区名	事業実施期間（年度） H23	H24	H25	H26	H27	全体事業費（百万円）	備考
合計															0	

番号	一体的に実施することにより期待される効果	備考

その他関連する事業

番号	事業種別	地域種別	交付対象	直接間接	事業者	省略工種		要素となる事業名	事業内容	市町村名港湾・地区名	事業実施期間（年度）					全体事業費（百万円）	備考
											H23	H24	H25	H26	H27		
6-A'1-2	道路	一般	広島市	直接		市町村道	修繕	（市）東１区８２号線【道路防災事業】	落石対策(L=0.1km)	広島市						18	
6-A'1-4	道路	一般	広島市	直接		市町村道	修繕	（市）安佐南４区１７０号線【道路防災事業】	落石対策(L=0.1km)	広島市						47	
6-A'1-5	道路	一般	広島市	直接		都道府県道	修繕	（一）宇津可部線【道路防災事業】	落石対策(L=0.6km)	広島市						150	
6-A'1-7	道路	一般	広島市	直接		都道府県道	修繕	（主）広島三次線【大椿橋】	橋脚補強(L=0.1km)	広島市						10	
6-A'1-8	道路	一般	広島市	直接		都道府県道	修繕	（主）広島三次線【抱岩橋】	橋脚補強(L=0.1km)	広島市						10	
6-A'1-10	道路	一般	広島市	直接		都道府県道	修繕	（主）広島豊平線【広島豊平線外３路線（広島新交通１号線）】	落橋防止(L=11km)	広島市						482	

（様式第8）

社会資本総合整備計画 参考図面

平成25年3月28日

計画の名称	6 災害に強い道路整備（復興基本方針関連（全国防災））		
計画の期間	平成23年度～平成24年度（2年間）	交付団体	広島市（広島市）

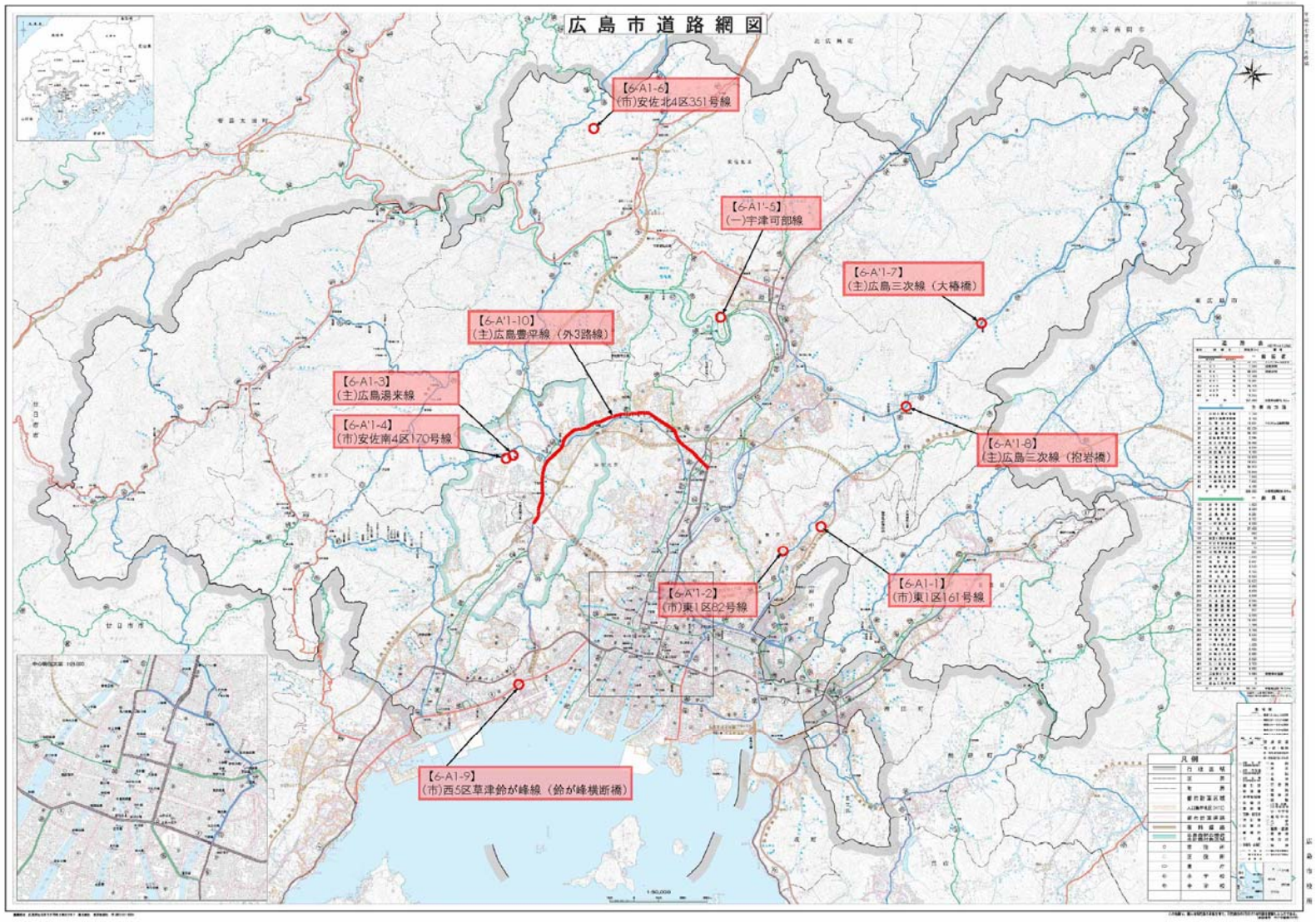

社会資本整備総合交付金チェックシート

（汎用タイプ）

計画の名称：　災害に強い道路整備（復興基本方針関連（全国防災））
都道府県名：　広島市

チェック欄

Ⅰ．目標の妥当性	
①上位計画等との整合性	○
②地域の課題への対応（地域の課題と整備計画の目標の整合性）	○
Ⅱ．計画の効果・効率性	
①整備計画の目標と定量的指標の整合性	○
②定量的指標の明瞭性	○
③目標と事業内容の整合性	○
④事業の効果（要素事業の相乗効果等）の見込みの妥当性	○
Ⅲ．計画の実現可能性	
①円滑な事業執行の環境（事業熟度、住民等の合意形成等を踏まえた事業実施の確実性）	○
②地元の機運（住民、民間等の活動・関連事業との連携等による事業効果発現の確実性）	○