

## ■コメント

## 1. インフルエンザ

市内の定点医療機関から今シーズン初めての患者が1人(定点当り0.03人)報告されました(東区、1歳、迅速診断:B型)。予防のためには、流行前に予防接種を受けることが有効です。遅くとも12月中旬までに受けることをおすすめします。高齢者が受ける場合、予防接種法に基づく定期予防接種として、一部負担金のみで受けることができます。

## 2. RSウイルス感染症

8人(定点当り0.33人)報告されており、例年同時期と比べて多い状態が続いています。年齢が低いほど重症化しやすく、肺炎や気管支炎を引き起こすことがあるため、乳幼児は特に注意しなければならない疾患です。

## 3. 百日咳

8人(定点当り0.33人)報告されています(5歳以下3人、15歳～19歳1人、20歳以上4人)。

RSウイルス感染症

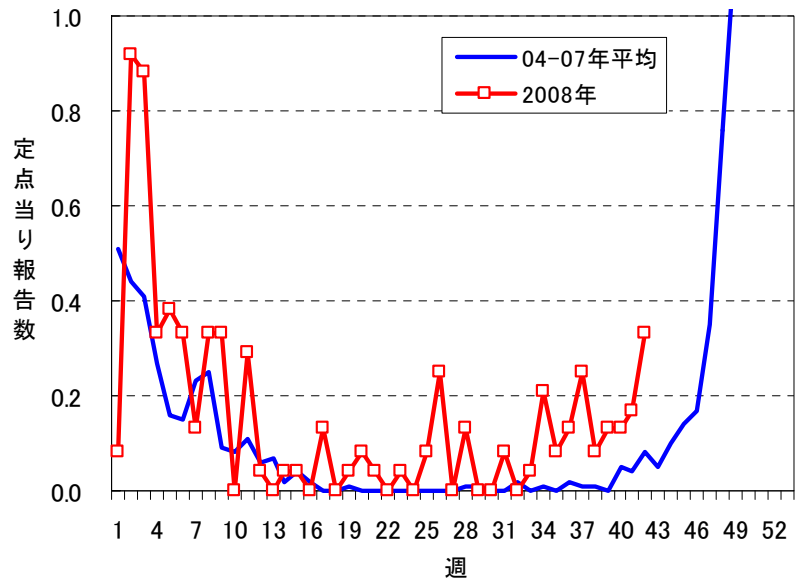

## ■5類感染症報告状況(定点把握対象分)

| 疾患名           | 報告数 | 定点当り | 平均過去5年(注1) | 発生記号 | 疾患名         | 報告数 | 定点当り | 平均過去5年(注1) | 発生記号 |
|---------------|-----|------|------------|------|-------------|-----|------|------------|------|
| インフルエンザ(注2)   | 1   | 0.03 | 0.02       |      | ヘルパンギーナ     | 2   | 0.08 | 0.12       |      |
| 咽頭結膜熱         | 3   | 0.13 | 0.12       |      | 流行性耳下腺炎     | -   | -    | 0.73       |      |
| A群溶血性レンサ球菌咽頭炎 | 22  | 0.92 | 0.89       | ↘    | RSウイルス感染症   | 8   | 0.33 | 0.08       |      |
| 感染性胃腸炎        | 69  | 2.88 | 5.02       | →    | 急性出血性結膜炎    | -   | -    | -          |      |
| 水痘            | 20  | 0.83 | 0.82       | ↘    | 流行性角結膜炎     | -   | -    | 0.85       |      |
| 手足口病          | 5   | 0.21 | 0.15       |      | 細菌性髄膜炎      | -   | -    | -          |      |
| 伝染性紅斑         | 1   | 0.04 | 0.16       |      | 無菌性髄膜炎      | -   | -    | 0.14       |      |
| 突発性発しん        | 13  | 0.54 | 0.65       |      | マイコプラズマ肺炎   | 1   | 0.14 | 0.37       |      |
| 百日咳           | 8   | 0.33 | 0.02       |      | クラミジア肺炎(注3) | -   | -    | -          |      |

|     |   |   |                         |
|-----|---|---|-------------------------|
| 急増減 | ↑ | ↓ | 前週と比較しておおむね1:2以上の増減     |
| 増減  | ↗ | ↘ | 前週と比較しておおむね1:1.5～2の増減   |
| 微増減 | ↖ | ↙ | 前週と比較しておおむね1:1.1～1.5の増減 |
| 横ばい | → |   | ほとんど増減なし                |

報告数が少ないなど、傾向の判断が不適切と思われるものについては、発生記号を記載していません。

|                      |    |
|----------------------|----|
| インフルエンザ定点数(小児科定点を含む) | 37 |
| 小児科定点数               | 24 |
| 眼科定点数                | 8  |
| 基幹定点数                | 7  |

(注1) 過去5年間(RSウイルス感染症は4年間)の同時期平均(定点当り)  
(注2) 鳥インフルエンザ及び新型インフルエンザ等感染症を除く  
(注3) オウム病を除く

## ■1類～5類感染症報告状況(全数把握対象分)

報告はありません。

## ■5類感染症報告状況の推移(定点把握対象分)

|      |     | インフルエンザ<br>(注1) | A群溶血性レンサ<br>球菌咽頭炎<br>咽頭結膜熱 | 感染性胃腸炎 | 水痘   | 手足口病 | 伝染性紅斑 | 突発性発しん | 百日咳  | ヘルパンギーナ | 流行性耳下腺炎 | RSウイルス<br>感染症 | 急性出血性結膜炎 | 流行性角結膜炎 | 細菌性髄膜炎 | 無菌性髄膜炎 | マイコプラズマ<br>肺炎 | クラミジア肺炎<br>(注2) |
|------|-----|-----------------|----------------------------|--------|------|------|-------|--------|------|---------|---------|---------------|----------|---------|--------|--------|---------------|-----------------|
| 報告数  | 広島市 | 第38週            | -                          | 3      | 18   | 67   | 17    | 8      | 5    | 23      | 4       | 6             | 2        | 2       | -      | -      | 3             | -               |
|      |     | 第39週            | -                          | 3      | 28   | 77   | 37    | 8      | 1    | 22      | 4       | 6             | 2        | 3       | -      | -      | 1             | -               |
|      |     | 第40週            | -                          | 5      | 29   | 79   | 6     | 21     | 1    | 14      | 4       | 2             | 1        | 3       | -      | -      | 1             | -               |
|      |     | 第41週            | -                          | 2      | 27   | 71   | 23    | 9      | 4    | 12      | 1       | 1             | 2        | 4       | -      | 1      | 8             | -               |
|      |     | 第42週            | 1                          | 3      | 22   | 69   | 20    | 5      | 1    | 13      | 8       | 2             | -        | 8       | -      | -      | 1             | -               |
| 定点当り | 広島市 | 第38週            | -                          | 0.13   | 0.75 | 2.79 | 0.71  | 0.33   | 0.21 | 0.96    | 0.17    | 0.25          | 0.08     | 0.08    | -      | -      | 0.43          | -               |
|      |     | 第39週            | -                          | 0.13   | 1.17 | 3.21 | 1.54  | 0.33   | 0.04 | 0.92    | 0.17    | 0.25          | 0.08     | 0.13    | -      | 0.38   | 0.14          | -               |
|      |     | 第40週            | -                          | 0.21   | 1.21 | 3.29 | 0.25  | 0.88   | 0.04 | 0.58    | 0.17    | 0.08          | 0.04     | 0.13    | -      | 0.88   | 0.14          | -               |
|      |     | 第41週            | -                          | 0.08   | 1.13 | 2.96 | 0.96  | 0.38   | 0.17 | 0.50    | 0.04    | 0.04          | 0.08     | 0.17    | -      | 0.63   | 1.14          | -               |
|      |     | 第42週            | 0.03                       | 0.13   | 0.92 | 2.88 | 0.83  | 0.21   | 0.04 | 0.54    | 0.33    | 0.08          | -        | 0.33    | -      | -      | 0.14          | -               |
| 全国   |     | 第40週            | 0.01                       | 0.19   | 1.11 | 2.96 | 0.39  | 1.13   | 0.05 | 0.66    | 0.04    | 0.38          | 0.43     | 0.42    | 0.01   | 0.59   | 0.03          | 0.36            |
|      |     | 第41週            | 0.02                       | 0.21   | 1.18 | 3.12 | 0.56  | 1.06   | 0.05 | 0.67    | 0.03    | 0.30          | 0.41     | 0.54    | 0.02   | 0.55   | 0.01          | 0.48            |

(注1)鳥インフルエンザ及び新型インフルエンザ等感染症を除く (注2)オウム病を除く

## ■新たに判明した病原体検査結果

| 診断名           | 患者<br>年齢 | 性別 | 発症<br>年月日  | 検査材料 | 検出病原体      |
|---------------|----------|----|------------|------|------------|
| 無菌性髄膜炎 感染性胃腸炎 | 0        | 男  | 2008/09/08 | 糞便 尿 | エコーウイルス30型 |

## 【参考】広島市におけるインフルエンザの流行状況

| シーズン  | 初めて報告があった週           | 流行開始の目安である<br>定点当り1.00人以上となった週 | ピークとなった週と<br>その週の定点当り報告数    |
|-------|----------------------|--------------------------------|-----------------------------|
| 99/00 | 第43週 (10月25日～10月31日) | 第51週 (12月20日～12月26日)           | 第 4週 ( 1月24日～ 1月30日) 50.73人 |
| 00/01 | 第43週 (10月23日～10月29日) | 第 7週 ( 2月12日～ 2月18日)           | 第11週 ( 3月12日～ 3月18日) 2.84人  |
| 01/02 | 第46週 (11月12日～11月18日) | 第 2週 ( 1月 7日～ 1月13日)           | 第 8週 ( 2月18日～ 2月24日) 47.68人 |
| 02/03 | 第47週 (11月18日～11月24日) | 第49週 (12月 2日～12月 8日)           | 第 3週 ( 1月13日～ 1月19日) 36.35人 |
| 03/04 | 第44週 (10月27日～11月 2日) | 第 3週 ( 1月12日～ 1月18日)           | 第 6週 ( 2月 2日～ 2月 8日) 36.22人 |
| 04/05 | 第47週 (11月15日～11月21日) | 第 3週 ( 1月17日～ 1月23日)           | 第 8週 ( 2月21日～ 2月27日) 55.84人 |
| 05/06 | 第41週 (10月10日～10月16日) | 第49週 (12月 5日～12月11日)           | 第 4週 ( 1月23日～ 1月29日) 51.08人 |
| 06/07 | 第44週 (10月30日～11月 5日) | 第 3週 ( 1月15日～ 1月21日)           | 第11週 ( 3月12日～ 3月18日) 29.03人 |
| 07/08 | 第43週 (10月22日～10月28日) | 第47週 (11月19日～11月25日)           | 第51週 (12月17日～12月23日) 14.11人 |
| 08/09 | 第42週 (10月13日～10月19日) |                                |                             |

インフルエンザ定点医療機関(市内37か所)からの報告数です。

本週報は、速報性を重視していますので、今後調査などの結果に応じて若干の変更が生じることがあります。  
なお、感染症情報の詳細についてはホームページでご覧いただけます。

URL <http://www.city.hiroshima.jp/shakai/eiken/center.html>

### 【問い合わせ先】

広島市感染症情報センター/広島市衛生研究所 〒733-8650 広島市西区商工センター四丁目1番2号  
TEL (082) 277-6575 FAX (082) 277-5666 E-Mail [ei-seikatsu@city.hiroshima.jp](mailto:ei-seikatsu@city.hiroshima.jp)

2008年第42週(10月13日～10月19日)