大阪府 堺市 2023.1.1

光山 英男 容貴
英美 容揮

伝えていこう あの日のことを
1945年8月6日
Tell people what happened on August 6, 1945.

原爆の子の像

This bookmark has been recycled from paper cranes offered at the monuments in Peace Memorial Park.

2023 Jan. 2 | 1,000 cranes

Evan Sato, resident of Hawaii

May we never repeat the mistakes our past.

伝えていこう あの日のことを
1945年8月6日
Tell people what happened on August 6, 1945.

原爆の子の像

This bookmark has been recycled from paper cranes offered at the monuments in Peace Memorial Park.

(オランダ)

2023-01-03
TU Munich / Tokyo Tech

One of these Cranes I folded myself, and one I received from a kind stranger on Itsukushima Island. May they be a symbol of peace and understanding between peoples, so that no more children have to die as a result of useless spats between our rulers.

伝えていこう あの日のことを
1945年8月6日
Tell people what happened on August 6, 1945.

慰霊碑

This bookmark has been recycled from paper cranes offered at the monuments in Peace Memorial Park.

(ウラ)

I would be very happy to receive a letter from you!

このシオリは、平和を祈念して折られた千羽鶴を再生利用して作られたものです。
平和への思いと、希望を託してこロシマから世界へ翔かせてください。

This bookmark has been recycled from paper cranes folded by people of all generations with wishes for peace and a hopeful future.

Recycled Senbazuru Paper
Thousand Crane Projects For a Hopeful Future
senbaduru.com
E-mail:mirai@senbaduru.com

令和5年1月5日

長野県松本市立 清水小学校 5年3組

正しく知る…「平和」って何?…
いつも心に抱いて一歩一歩を重ねていう!

伝えていこう あの日のことを
1945年8月6日
Tell people what happened on August 6, 1945.

原爆の子の像

This bookmark has been recycled from paper cranes offered at the monuments in Peace Memorial Park.

表

01/03/2023
Technical University, Munich / Tokyo Tech

War never changes,
but humanity can.

伝えていこう　あの日のことを
1945年8月6日
Tell people what happened on August 6, 1945.

This bookmark has been recycled from paper cranes offered at the monuments in Peace Memorial Park.

裏

Alexander Orlov

[redacted]

このシオリは、平和を祈念して折られた千羽鶴を再生利用して作られたものです。
平和への思いと、希望を託してヒロシマから世界へ翔かせてください。

This bookmark has been recycled from paper cranes folded by people of all generations with wishes for peace and a hopeful future.

Recycled Senbazuru Paper
Thousand Crane Projects For a Hopeful Future
senbaduru.com
E-mail:mirai@senbaduru.com

2023.1.7
兵庫県川西市立加茂こども園
折り鶴数　約100羽

伝えていこう　あの日のことを
1945年8月6日
Tell people what happened on August 6, 1945.

This bookmark has been recycled from paper cranes offered at the monuments in Peace Memorial Park.

いつまでも平和が
続きますように
2023年1月8日80才主婦

伝えていこう　あの日のことを
1945年8月6日
Tell people what happened on August 6, 1945.

This bookmark has been recycled from paper cranes offered at the monuments in Peace Memorial Park.

2023年1月8日　1000羽
相模原市
平和な世界に
原爆がなくなりますように

伝えていこう　あの日のことを
1945年8月6日
Tell people what happened on August 6, 1945.

This bookmark has been recycled from paper cranes offered at the monuments in Peace Memorial Park.

9-1-2023.
Kobe. Martin e
Amanda Woods.

伝えていこう あの日のことを
1945年8月6日
Tell people what happened on August 6, 1945.

This bookmark has been recycled from paper cranes offered at the monuments in Peace Memorial Park.

2023年 1月9日
ガールスカウト長野県第32団
2年かけてスカウト全員の平和への願いを込めました。
世界中の全ての人が笑顔になる日が
訪れますように

伝えていこう あの日のことを
1945年8月6日
Tell people what happened on August 6, 1945.

This bookmark has been recycled from paper cranes offered at the monuments in Peace Memorial Park.

2023年1月10日 服部千鶴子
3つの高齢者です。
核も戦争もない世界になりますように。

伝えていこう あの日のことを
1945年8月6日
Tell people what happened on August 6, 1945.

This bookmark has been recycled from paper cranes offered at the monuments in Peace Memorial Park.

Kenji Takata 1/14/23
Rio Branco
Brazil

伝えていこう あの日のことを
1945年8月6日
Tell people what happened on August 6, 1945.

This bookmark has been recycled from paper cranes offered at the monuments in Peace Memorial Park.

令和5年1月15日
柳川市立大和中学校 藤吉祥吾
原爆のできごとも、今起きている戦争も、
決して忘れないように自分たちにできること
を考え行動していきます。

伝えていこう あの日のことを
1945年8月6日
Tell people what happened on August 6, 1945.

This bookmark has been recycled from paper cranes offered at the monuments in Peace Memorial Park.

2023年1月15日
日本ボーイスカウト山口県連盟
一 平和がつづきますこと願います

慰霊碑

伝えていこう　あの日のことを
1945年8月6日
Tell people what happened on August 6, 1945.

This bookmark has been recycled from paper cranes offered at the monuments in Peace Memorial Park.

2023年 1月15日
日本ボーイスカウト山口県岩国1団
世界の平和が戻りますように。

慰霊碑

伝えていこう　あの日のことを
1945年8月6日
Tell people what happened on August 6, 1945.

This bookmark has been recycled from paper cranes offered at the monuments in Peace Memorial Park.

2023年 1月15日
日本ボーイスカウト山口県連盟光第2団
ヒロシマが続かないように
祈ります。

慰霊碑

伝えていこう　あの日のことを
1945年8月6日
Tell people what happened on August 6, 1945.

This bookmark has been recycled from paper cranes offered at the monuments in Peace Memorial Park.

2023年 1月 15日
日本ボーイスカウト連盟 下松第1団
戦争が起こらなくなります
ように。

慰霊碑

伝えていこう　あの日のことを
1945年8月6日
Tell people what happened on August 6, 1945.

This bookmark has been recycled from paper cranes offered at the monuments in Peace Memorial Park.

2023.1.17,
10:00 AM,

ブラジル国
サンパウロ市

松柏・大志万学園
第23回使節団

慰霊碑

伝えていこう　あの日のことを
1945年8月6日
Tell people what happened on August 6, 1945.

This bookmark has been recycled from paper cranes offered at the monuments in Peace Memorial Park.

2023年 1月17日

山梨県 杉田

平和な世界が早くおとずれますように

伝えていこう あの日のことを
1945年8月6日
Tell people what happened on August 6, 1945.

This bookmark has been recycled from paper cranes offered at the monuments in Peace Memorial Park.

Jack, mara, cotton and wan

17 Jan 2022

伝えていこう あの日のことを
1945年8月6日
Tell people what happened on August 6, 1945.

This bookmark has been recycled from paper cranes offered at the monuments in Peace Memorial Park.

2023年1月17日 山梨県甲斐市

杉田壽子

ウクライナに平和を！

地球上から争いが無くなり
世界が平和になりますように
願います。

伝えていこう あの日のことを
1945年8月6日
Tell people what happened on August 6, 1945.

This bookmark has been recycled from paper cranes offered at the monuments in Peace Memorial Park.

表

令和5年1月18日(水) 1000羽

たつのしりつ しんぐうちゅうがっこう
たつの市立 新宮中学校

《2年生》

伝えていこう あの日のことを
1945年8月6日
Tell people what happened on August 6, 1945.

This bookmark has been recycled from paper cranes offered at the monuments in Peace Memorial Park.

裏

このシオリは、平和を祈念して折られた千羽鶴を再生利用して作られたものです。
平和への思いと、希望を託してヒロシマから世界へ飛ばせてください。

たつの市立 新宮中学校 2年生 101名

This bookmark has been recycled from paper cranes folded by people of all generations with wishes for peace and a hopeful future.

Recycled Senbazuru Paper
Thousand Crane Projects For a Hopeful Future
senbaduru.com
E-mail:mirai@senbaduru.com

2023年1月19日(木)

熊谷 香香

伝えていこう あの日のことを
1945年8月6日
Tell people what happened on August 6, 1945.

This bookmark has been recycled from paper cranes offered at the monuments in Peace Memorial Park.

1月19日 2023年

AUSTIN COLLEGE

DEDICATED IN SUPPORT OF WORLD PEACE

伝えていこう あの日のことを
1945年8月6日
Tell people what happened on August 6, 1945.

This bookmark has been recycled from paper cranes offered at the monuments in Peace Memorial Park.

2023/1/19(木)

田中 智

伝えていこう あの日のことを
1945年8月6日
Tell people what happened on August 6, 1945.

This bookmark has been recycled from paper cranes offered at the monuments in Peace Memorial Park.

2023年1月21日(土)

栗野 梨央

世界平和

伝えていこう あの日のことを
1945年8月6日
Tell people what happened on August 6, 1945.

This bookmark has been recycled from paper cranes offered at the monuments in Peace Memorial Park.

01/22/23

Honolulu Japanese Junior Chamber of commerce & 70th Cherry Blossom Festival Court

Donating with Aloha from Hawai'i.

伝えていこう あの日のことを
1945年8月6日
Tell people what happened on August 6, 1945.

This bookmark has been recycled from paper cranes offered at the monuments in Peace Memorial Park.

令和5年 1月27日
今治市立 吹揚小学校 6年菊組
一日も早く戦争にピリオドを。
世界平和への祈りをこめて作りました。

伝えていこう あの日のことを
1945年8月6日
Tell people what happened on August 6, 1945.

原爆の子の像
This bookmark has been recycled from paper cranes offered at the monuments in Peace Memorial Park.

令和5年1月27日
今治市立吹揚小学校6年花組
世界の平和を祈って作りました。
今、平和に暮らせていることに感謝しています。
みなさん、ありがとうございます。

伝えていこう あの日のことを
1945年8月6日
Tell people what happened on August 6, 1945.

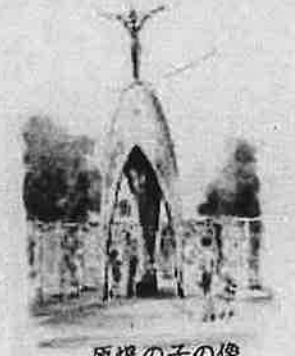

原爆の子の像
This bookmark has been recycled from paper cranes offered at the monuments in Peace Memorial Park.

Peaceful ....
Always live in harmony

David
Malaysia
23/1/23

伝えていこう あの日のことを
1945年8月6日
Tell people what happened on August 6, 1945.

This bookmark has been recycled from paper cranes offered at the monuments in Peace Memorial Park.

01/26/2023.
楊時潔 ヤン・ユイン・ジエ
Hope no war in the world
no more broken families

伝えていこう あの日のことを
1945年8月6日
Tell people what happened on August 6, 1945.

This bookmark has been recycled from paper cranes offered at the monuments in Peace Memorial Park.

2023年1月26日 江田島荘 千羽（現在六千羽奉納中）
江田島荘より平和の願いを込めて…
ご来館いただいたお客様にご協力いただきました。

伝えていこう あの日のことを
1945年8月6日
Tell people what happened on August 6, 1945.

This bookmark has been recycled from paper cranes offered at the monuments in Peace Memorial Park.

井上 卓也・真由美
颯馬、楓佳・颯介
平和を祈って

伝えていこう あの日のことを
1945年8月6日
Tell people what happened on August 6, 1945.

This bookmark has been recycled from paper cranes offered at the monuments in Peace Memorial Park.

---

5 cranes from Washington, USA. They were made in 1990 by school children and were handed out in the Goodwill Games Opening Ceremony in Seattle, Washington, USA.
Kevin Bernards

伝えていこう あの日のことを
1945年8月6日
Tell people what happened on August 6, 1945.

This bookmark has been recycled from paper cranes offered at the monuments in Peace Memorial Park.

デイサービスセンター こもれび

1000羽　2度と戦争がないように

伝えていこう　あの日のことを
1945年8月6日
Tell people what happened on August 6, 1945.

This bookmark has been recycled from paper cranes offered at the monuments in Peace Memorial Park.

590 South Marine Corps Drive
Suite 421 Tamuning Guam 96913
Lya Kobayashi
コバヤシ
リア

伝えていこう　あの日のことを
1945年8月6日
Tell people what happened on August 6, 1945.

This bookmark has been recycled from paper cranes offered at the monuments in Peace Memorial Park.

これからも平和な世の中で
ありますように。

辻本 晴美、拓都、奏太

伝えていこう　あの日のことを
1945年8月6日
Tell people what happened on August 6, 1945.

This bookmark has been recycled from paper cranes offered at the monuments in Peace Memorial Park.

GABRIELLA d'ALBENZIO
&
YING XU
Two Phd students from Norway
2 cranes

伝えていこう　あの日のことを
1945年8月6日
Tell people what happened on August 6, 1945.

This bookmark has been recycled from paper cranes offered at the monuments in Peace Memorial Park.

京都市 中京区

南 有紀宏　南 結衣子

伝えていこう　あの日のことを
1945年8月6日
Tell people what happened on August 6, 1945.

This bookmark has been recycled from paper cranes offered at the monuments in Peace Memorial Park.

Love & Peace from
♡Australia♡

伝えていこう　あの日のことを
1945年8月6日
Tell people what happened on August 6, 1945.

原爆の子の像

This bookmark has been recycled from paper cranes offered at the monuments in Peace Memorial Park.

田中　隆宽
嘉代子
碧
五葉

伝えていこう　あの日のことを
1945年8月6日
Tell people what happened on August 6, 1945.

原爆の子の像

This bookmark has been recycled from paper cranes offered at the monuments in Peace Memorial Park.

表

久し振りに来ました
皆様の苦しみ、残念、
どれだけだったか？
胸にきざんで帰って伝えます

伝えていこう　あの日のことを
1945年8月6日
Tell people what happened on August 6, 1945.

慰霊碑

This bookmark has been recycled from paper cranes offered at the monuments in Peace Memorial Park.

裏

熊本市中央区
畠山 藩

このシオリは、平和を祈念して折られた千羽鶴を再生利用して作られたものです。
平和への思いと、希望を託してヒロシマから世界へ翔かせてください。

This bookmark has been recycled from paper cranes folded by people of all generations with wishes for peace and a hopeful future.

Recycled Senbazuru Paper
Thousand Crane Projects For a Hopeful Future
senbaduru.com
E-mail:mirai@senbaduru.com

Sarah and Daniel
2 cranes

187/480 La Trobe St
West Melbourne VIC
Australia

伝えていこう　あの日のことを
1945年8月6日
Tell people what happened on August 6, 1945.

慰霊碑

This bookmark has been recycled from paper cranes offered at the monuments in Peace Memorial Park.

表

世界が平和に満ちたりますように

伝えていこう あの日のことを
1945年8月6日
Tell people what happened on August 6, 1945.

This bookmark has been recycled from paper cranes offered at the monuments in Peace Memorial Park.

裏

このシオリは、平和を祈念して折られた千羽鶴を再生利用して作られたものです。
平和への願いと、希望を託してヒロシマから世界へ翔かせてください。

This bookmark has been recycled from paper cranes folded by people of all generations with wishes for peace and a hopeful future.

Recycled Senbazuru Paper
Thousand Crane Projects For a Hopeful Future
senbaduru.com
E-mail:mirai@senbaduru.com

Emily & Kathleen
Sydney, Australia

伝えていこう あの日のことを
1945年8月6日
Tell people what happened on August 6, 1945.

This bookmark has been recycled from paper cranes offered at the monuments in Peace Memorial Park.

May no events like Hiroshima happen ever again

伝えていこう あの日のことを
1945年8月6日
Tell people what happened on August 6, 1945.

This bookmark has been recycled from paper cranes offered at the monuments in Peace Memorial Park.

I cannot find the form so I use this:
NAME: Enrico Giust
ADDRESS:

DATE: 2023. 1. 12
Nº of cranes: 1

伝えていこう あの日のことを
1945年8月6日
Tell people what happened on August 6, 1945.

This bookmark has been recycled from paper cranes offered at the monuments in Peace Memorial Park.

Leila Kobayashi

590 South Marine Corps Drive
Suite 421, Tamuning, Guam 96913

Leila レー

原爆の子の像

伝えていこう　あの日のことを
1945年8月6日
Tell people what happened on August 6, 1945.

This bookmark has been recycled from paper cranes offered at the monuments in Peace Memorial Park.

Peace for all, everyone
from New Zealand
♡

慰霊碑

伝えていこう　あの日のことを
1945年8月6日
Tell people what happened on August 6, 1945.

This bookmark has been recycled from paper cranes offered at the monuments in Peace Memorial Park.

ボーイスカウト日本連盟 山口県、
下松第1団

二度と原爆を使わない世の中になりますように

慰霊碑

伝えていこう　あの日のことを
1945年8月6日
Tell people what happened on August 6, 1945.

This bookmark has been recycled from paper cranes offered at the monuments in Peace Memorial Park.

ボーイスカウト下松第1団 Masahige [illegible]

話し合いで 解決出来る
[illegible] 育んでいきたい

慰霊碑

伝えていこう　あの日のことを
1945年8月6日
Tell people what happened on August 6, 1945.

This bookmark has been recycled from paper cranes offered at the monuments in Peace Memorial Park.

藤の木学区社会福祉協議会

伝えていこう あの日のことを
1945年8月6日
Tell people what happened on August 6, 1945.

23. 1. 8

原爆の子の像
This bookmark has been recycled from paper cranes offered at the monuments in Peace Memorial Park.

日新火災海上保険(株)
埼玉中央サービス支店

2023、1、26

世界の平和を願って

伝えていこう あの日のことを
1945年8月6日
Tell people what happened on August 6, 1945.

原爆の子の像
This bookmark has been recycled from paper cranes offered at the monuments in Peace Memorial Park.

JANUARY 23, 2023
CALIFORNIA STATE UNIVERSITY SACRAMENTO
MODEL UNITED NATIONS PROGRAM

WE JOIN THE CALL TO BE UNITED
FOR PEACE ALL OVER THE WORLD.

伝えていこう あの日のことを
1945年8月6日
Tell people what happened on August 6, 1945.

原爆の子の像
This bookmark has been recycled from paper cranes offered at the monuments in Peace Memorial Park.

|01/27/23| |Aurora|
|Gwynedd Mercy Academy High School|

Keep the Peace! You are loved.
Relax and take time for yourself

伝えていこう あの日のことを
1945年8月6日
Tell people what happened on August 6, 1945.

原爆の子の像
This bookmark has been recycled from paper cranes offered at the monuments in Peace Memorial Park.

01/27/23
[Gwynedd Mercy Highschool]

Wishing you good luck and peace this year ♡

伝えていこう あの日のことを
1945年8月6日
Tell people what happened on August 6, 1945.

原爆の子の像
This bookmark has been recycled from paper cranes offered at the monuments in Peace Memorial Park.

01/27/23
Gwynedd Mercy Academy | Lilly

Peace is a wonderful thing
that brings people together.
Remember to
always spread peace

伝えていこう あの日のことを
1945年8月6日
Tell people what happened on August 6, 1945.

原爆の子の像
This bookmark has been recycled from paper cranes offered at the monuments in Peace Memorial Park.

January 27, 2023 Sydney
Gwynedd Mercy Academy
High School

I hope you have an amazing
day filled with smiles.

伝えていこう あの日のことを
1945年8月6日
Tell people what happened on August 6, 1945.

原爆の子の像
This bookmark has been recycled from paper cranes offered at the monuments in Peace Memorial Park.

1/27/23 Malley
Gwynedd Mercy Academy High School

Don't let one bad thing ruin your day.

伝えていこう あの日のことを
1945年8月6日
Tell people what happened on August 6, 1945.

原爆の子の像
This bookmark has been recycled from paper cranes offered at the monuments in Peace Memorial Park.

1/27/23 ~ Carsy
Gwynedd Mercy Academy High School

Keep your head up when things get tough

伝えていこう あの日のことを
1945年8月6日
Tell people what happened on August 6, 1945.

原爆の子の像
This bookmark has been recycled from paper cranes offered at the monuments in Peace Memorial Park.

01/27/23
Ella- Gwynedd Mercy Academy High School

Think of the positives and always live your life in peace.

伝えていこう あの日のことを
1945年8月6日
Tell people what happened on August 6, 1945.

原爆の子の像
This bookmark has been recycled from paper cranes offered at the monuments in Peace Memorial Park.

1/27/23
Audrey - Gwynedd Mercy Academy

Focus on the positive and making our world full of peace

伝えていこう あの日のことを
1945年8月6日
Tell people what happened on August 6, 1945.

原爆の子の像
This bookmark has been recycled from paper cranes offered at the monuments in Peace Memorial Park.

1/27/23
Gwynedd Mercy Highschool

Have a great day ☺..
Spread peace everywhere you go ♡

伝えていこう あの日のことを
1945年8月6日
Tell people what happened on August 6, 1945.

原爆の子の像
This bookmark has been recycled from paper cranes offered at the monuments in Peace Memorial Park.

1/27/23
Gwynedd Mercy
Mackenna
Everyone should
have Peace and hope

伝えていこう あの日のことを
1945年8月6日
Tell people what happened on August 6, 1945.

原爆の子の像
This bookmark has been recycled from paper cranes offered at the monuments in Peace Memorial Park.

1/27/23 Colette
Gwynedd Mercy Academy High School

Live your life in Peace

伝えていこう あの日のことを
1945年8月6日
Tell people what happened on August 6, 1945.

原爆の子の像
This bookmark has been recycled from paper cranes offered at the monuments in Peace Memorial Park.

1/27/23
Gwynedd Mercy Academy High School
Live in Peace

伝えていこう あの日のことを
1945年8月6日
Tell people what happened on August 6, 1945.

原爆の子の像
This bookmark has been recycled from paper cranes offered at the monuments in Peace Memorial Park.

01/27/23
Gwynedd Mercy Academy
We are all brothers + sisters!

伝えていこう あの日のことを
1945年8月6日
Tell people what happened on August 6, 1945.

原爆の子の像
This bookmark has been recycled from paper cranes offered at the monuments in Peace Memorial Park.

1/27/23
Catherine
Gwynedd Mercy
Academy High School

Stay Positive and Thankful!

伝えていこう あの日のことを
1945年8月6日
Tell people what happened on August 6, 1945.

原爆の子の像
This bookmark has been recycled from paper cranes offered at the monuments in Peace Memorial Park.

1/27/23 Tien

Gwynedd Mercy Academy High School

may peace and love always be with you!

伝えていこう あの日のことを
1945年8月6日
Tell people what happened on August 6, 1945.

原爆の子の像
This bookmark has been recycled from paper cranes offered at the monuments in Peace Memorial Park.

1/27/23

Gwynedd Mercy Academy High school

Focus on the positive things! Spend time with loved ones. ♡
-Bryn

伝えていこう あの日のことを
1945年8月6日
Tell people what happened on August 6, 1945.

原爆の子の像
This bookmark has been recycled from paper cranes offered at the monuments in Peace Memorial Park.

1/27/22

Gwynedd Mercy High School

Molly Minnich

Never Give Up!
Spread Peace

伝えていこう あの日のことを
1945年8月6日
Tell people what happened on August 6, 1945.

原爆の子の像
This bookmark has been recycled from paper cranes offered at the monuments in Peace Memorial Park.

1/27/23 Tessa

Gwynedd Mercy Academy

Remember to be peaceful and enjoy the little things!

伝えていこう あの日のことを
1945年8月6日
Tell people what happened on August 6, 1945.

原爆の子の像
This bookmark has been recycled from paper cranes offered at the monuments in Peace Memorial Park.

01/27/23

Gwynedd Mercy Academy/Sarah

Peace is a wonderful thing that brings us together. Life your life in peace.

伝えていこう あの日のことを
1945年8月6日
Tell people what happened on August 6, 1945.

原爆の子の像
This bookmark has been recycled from paper cranes offered at the monuments in Peace Memorial Park.

1/27/23 Mahida

Gwynedd Mercy Academy High School

Peace should be for all people.
I hope these cranes are a sign of
love, peace, and support

伝えていこう あの日のことを
1945年8月6日
Tell people what happened on August 6, 1945.

原爆の子の像
This bookmark has been recycled from paper cranes offered at the monuments in Peace Memorial Park.

1/27/23
Maeve, Gwynedd Mercy Academy High School

Remeber that out of all things,
choose love, it makes a huge
difference! It'll make our
world better ♡

伝えていこう あの日のことを
1945年8月6日
Tell people what happened on August 6, 1945.

原爆の子の像
This bookmark has been recycled from paper cranes offered at the monuments in Peace Memorial Park.

01/30/2023
Melania Gwynedd Mercy Academy
High School

SMILE MORE ☺♡

伝えていこう あの日のことを
1945年8月6日
Tell people what happened on August 6, 1945.

原爆の子の像
This bookmark has been recycled from paper cranes offered at the monuments in Peace Memorial Park.

1/30/23
Carina - Gwynedd Mercy
High school

Hope you enjoy these
paper cranes

伝えていこう あの日のことを
1945年8月6日
Tell people what happened on August 6, 1945.

原爆の子の像
This bookmark has been recycled from paper cranes offered at the monuments in Peace Memorial Park.

1/30/23
Aiden - Gwynedd Mercy

Peace is an everyone issue.

伝えていこう あの日のことを
1945年8月6日
Tell people what happened on August 6, 1945.

原爆の子の像
This bookmark has been recycled from paper cranes offered at the monuments in Peace Memorial Park.

1/30/23

Sophia - Gwynedd Mercy Academy, High School

Let there be Peace on Earth!

伝えていこう あの日のことを
1945年8月6日
Tell people what happened on August 6, 1945.

原爆の子の像
This bookmark has been recycled from paper cranes offered at the monuments in Peace Memorial Park.

1/30/23

Payton - GMA Highschool

Pray for Peace! ♡

伝えていこう あの日のことを
1945年8月6日
Tell people what happened on August 6, 1945.

原爆の子の像
This bookmark has been recycled from paper cranes offered at the monuments in Peace Memorial Park.

1/30/23

Charley - Gwynedd mercy

Keep on smiling!

伝えていこう あの日のことを
1945年8月6日
Tell people what happened on August 6, 1945.

原爆の子の像
This bookmark has been recycled from paper cranes offered at the monuments in Peace Memorial Park.

01/30/23

Megan - Gwynedd Mercy

Have a good day :)

伝えていこう あの日のことを
1945年8月6日
Tell people what happened on August 6, 1945.

原爆の子の像
This bookmark has been recycled from paper cranes offered at the monuments in Peace Memorial Park.

1/30/23

Olwen - Gwynedd Mercy Academy High School

Love yourself and everyone around you!

伝えていこう あの日のことを
1945年8月6日
Tell people what happened on August 6, 1945.

原爆の子の像
This bookmark has been recycled from paper cranes offered at the monuments in Peace Memorial Park.

1/30/23
Ani - Gwynedd mercy academy hs

I hope you have a great day

伝えていこう あの日のことを
1945年8月6日
Tell people what happened on August 6, 1945.

原爆の子の像
This bookmark has been recycled from paper cranes offered at the monuments in Peace Memorial Park.

1/30/23 Rory

Gwynedd Mercy Highschool

I Hope you enjoy the paper cranes!

伝えていこう あの日のことを
1945年8月6日
Tell people what happened on August 6, 1945.

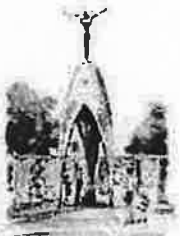

原爆の子の像
This bookmark has been recycled from paper cranes offered at the monuments in Peace Memorial Park.

1/30/23
devon - gwynedd mercy

Keep your head up high!
You've got this

伝えていこう あの日のことを
1945年8月6日
Tell people what happened on August 6, 1945.

原爆の子の像
This bookmark has been recycled from paper cranes offered at the monuments in Peace Memorial Park.

1/30/23
Nella - Gwynedd mercy

Stay Positive!

伝えていこう あの日のことを
1945年8月6日
Tell people what happened on August 6, 1945.

原爆の子の像
This bookmark has been recycled from paper cranes offered at the monuments in Peace Memorial Park.

1/30/23
Sophia - Junior
Gwynedd Mercy Academy High School

Hello! Hope you have an amazing day and an even better year. Wishing you all the luck.

伝えていこう あの日のことを
1945年8月6日
Tell people what happened on August 6, 1945.

原爆の子の像
This bookmark has been recycled from paper cranes offered at the monuments in Peace Memorial Park.

1/30/23 Anna Kelly
Gwynedd Mercy Highschool

Spread Love!

伝えていこう あの日のことを
1945年8月6日
Tell people what happened on August 6, 1945.

原爆の子の像
This bookmark has been recycled from paper cranes offered at the monuments in Peace Memorial Park.

1/30/23

Addy - Gwynedd Mercy Academy High School

Stay Positive

伝えていこう あの日のことを
1945年8月6日
Tell people what happened on August 6, 1945.

原爆の子の像
This bookmark has been recycled from paper cranes offered at the monuments in Peace Memorial Park.

1/30/2023 Kate

Gwynedd Mercy High School

Nobody can bring you peace but yourself!

伝えていこう あの日のことを
1945年8月6日
Tell people what happened on August 6, 1945.

原爆の子の像
This bookmark has been recycled from paper cranes offered at the monuments in Peace Memorial Park.

01/30/23
Gwynedd Mercy High School
bella-

Pray for Peace

伝えていこう あの日のことを
1945年8月6日
Tell people what happened on August 6, 1945.

原爆の子の像
This bookmark has been recycled from paper cranes offered at the monuments in Peace Memorial Park.

1130123 Kathryn Gwynedd Mercy Academy High School

Stay Safe !!

伝えていこう あの日のことを
1945年8月6日
Tell people what happened on August 6, 1945.

原爆の子の像
This bookmark has been recycled from paper cranes offered at the monuments in Peace Memorial Park.

1/30/23
Sophia - Gwynedd Mercy Academy H.S.

Have an amazing day, you deserve it so much! ♡

伝えていこう あの日のことを
1945年8月6日
Tell people what happened on August 6, 1945.

原爆の子の像
This bookmark has been recycled from paper cranes offered at the monuments in Peace Memorial Park.

1/30/23

Julia - Gwynedd Mercy Academy HS

Thinking about U! Never Forget, U ROCK!

伝えていこう あの日のことを
1945年8月6日
Tell people what happened on August 6, 1945.

原爆の子の像
This bookmark has been recycled from paper cranes offered at the monuments in Peace Memorial Park.

1/30/23

Cora - Gwynedd Mercy Academy Highschool

You are in my thoughts & prayers

伝えていこう あの日のことを
1945年8月6日
Tell people what happened on August 6, 1945.

原爆の子の像
This bookmark has been recycled from paper cranes offered at the monuments in Peace Memorial Park.

1/30/23

Cara - Gwynedd mercy HS

you are loved ♡

伝えていこう あの日のことを
1945年8月6日
Tell people what happened on August 6, 1945.

原爆の子の像
This bookmark has been recycled from paper cranes offered at the monuments in Peace Memorial Park.

1/30/23

Carli - Gwynedd Mercy Academy HS

You Are Loved ♡

伝えていこう あの日のことを
1945年8月6日
Tell people what happened on August 6, 1945.

原爆の子の像
This bookmark has been recycled from paper cranes offered at the monuments in Peace Memorial Park.

1/30/23

Paige- Gwynedd mercy academy HS

You are so strong thinking of you always ☺

伝えていこう あの日のことを
1945年8月6日
Tell people what happened on August 6, 1945.

原爆の子の像
This bookmark has been recycled from paper cranes offered at the monuments in Peace Memorial Park.

1/30/23

Alean-Gwynedd mercy HS

I hope you have a lovely years and more!

伝えていこう あの日のことを
1945年8月6日
Tell people what happened on August 6, 1945.

原爆の子の像
This bookmark has been recycled from paper cranes offered at the monuments in Peace Memorial Park.

1/30/23

Ellie - Gwynedd Mercy

Thinking about you!

伝えていこう あの日のことを
1945年8月6日
Tell people what happened on August 6, 1945.

原爆の子の像
This bookmark has been recycled from paper cranes offered at the monuments in Peace Memorial Park.

1/30/23

Sophia - Gwynedd mercy HS

I hope you enjoy the cranes. ♡♡

伝えていこう あの日のことを
1945年8月6日
Tell people what happened on August 6, 1945.

原爆の子の像
This bookmark has been recycled from paper cranes offered at the monuments in Peace Memorial Park.

1/30/23

Jovi - Gwynedd Mercy Academy Highschool

Hi! I hope you have a wonderful day because you deserve it! ☺

伝えていこう あの日のことを
1945年8月6日
Tell people what happened on August 6, 1945.

原爆の子の像
This bookmark has been recycled from paper cranes offered at the monuments in Peace Memorial Park.

01/30/23
Sydney - Gwynedd Mercy Academy HS

Have a Great Day!

伝えていこう あの日のことを
1945年8月6日
Tell people what happened on August 6, 1945.

原爆の子の像
This bookmark has been recycled from paper cranes offered at the monuments in Peace Memorial Park.

1/30/23 ♡Gianna♡
Gwynedd Mercy♡
H.S.

"You are like the sun happy and bright!" ☺

伝えていこう あの日のことを
1945年8月6日
Tell people what happened on August 6, 1945.

原爆の子の像
This bookmark has been recycled from paper cranes offered at the monuments in Peace Memorial Park.

1/30/23
Gwynedd Mercy HS

You are so beautiful and loved! I hope you have a great day!! ☺ ♡Meredith

伝えていこう あの日のことを
1945年8月6日
Tell people what happened on August 6, 1945.

原爆の子の像
This bookmark has been recycled from paper cranes offered at the monuments in Peace Memorial Park.

1/30/23
Abby - Gwynedd Mercy Academy High school

I hope you feel safe and peaceful!

伝えていこう あの日のことを
1945年8月6日
Tell people what happened on August 6, 1945.

原爆の子の像
This bookmark has been recycled from paper cranes offered at the monuments in Peace Memorial Park.

1/30/23
Malia - Gwynedd Mercy Academy High School

Wishing you love and happiness.

伝えていこう あの日のことを
1945年8月6日
Tell people what happened on August 6, 1945.

原爆の子の像
This bookmark has been recycled from paper cranes offered at the monuments in Peace Memorial Park.

1/30/23

Annie Dever - Gwynedd Mercy High School

• Peace on Earth & Love to all

伝えていこう あの日のことを
1945年8月6日
Tell people what happened on August 8, 1945.

原爆の子の像

This bookmark has been recycled from paper cranes offered at the monuments in Peace Memorial Park.

1/30/23

Sydney Gwynedd mercy HS

Praying for you,
stay safe!

伝えていこう あの日のことを
1945年8月6日
Tell people what happened on August 8, 1945.

原爆の子の像

This bookmark has been recycled from paper cranes offered at the monuments in Peace Memorial Park.

1/30/23

Maggie-
Gwynedd Mercy HS

SAVE THE WORLD
ONE
KIND ACT AT
A TIME!!

伝えていこう あの日のことを
1945年8月6日
Tell people what happened on August 6, 1945.

原爆の子の像

This bookmark has been recycled from paper cranes offered at the monuments in Peace Memorial Park.

1/30/23

Caitlin Scanlon - Gwynedd Mercy academy

"Peace I leave you
My Peace I give unto you...
let not your heart be
troubled" John 14:27

伝えていこう あの日のことを
1945年8月6日
Tell people what happened on August 6, 1945.

原爆の子の像

This bookmark has been recycled from paper cranes offered at the monuments in Peace Memorial Park.

1/30/23

Rose - Gwynedd Mercy Academy
High School

May the light of God shine on you
and bring you peace and
happiness.

伝えていこう あの日のことを
1945年8月6日
Tell people what happened on August 6, 1945.

原爆の子の像

This bookmark has been recycled from paper cranes offered at the monuments in Peace Memorial Park.

1/30/23
Grace
Gwynedd
Mercy
Academy
High School

Children's Peace Monument
you are so strong. Never forget that!

伝えていこう あの日のことを
1945年8月6日
Tell people what happened on August 6, 1945.

原爆の子の像
This bookmark has been recycled from paper cranes offered at the monuments in Peace Memorial Park.

01/30/23
Gwynedd Mercy High School

Prayers to those who have suffered and who are suffering.

伝えていこう あの日のことを
1945年8月6日
Tell people what happened on August 6, 1945.

原爆の子の像
This bookmark has been recycled from paper cranes offered at the monuments in Peace Memorial Park.

1/30/23
Alexandra ; Gwynedd Mercy Academy High School

Never let others destroy your inner peace :)

伝えていこう あの日のことを
1945年8月6日
Tell people what happened on August 6, 1945.

原爆の子の像
This bookmark has been recycled from paper cranes offered at the monuments in Peace Memorial Park.

1-30-23
Gabby - Gwynedd Mercy

I hope these paper crains find you well and give your city and its people the strength it needs to heal ♥

伝えていこう あの日のことを
1945年8月6日
Tell people what happened on August 6, 1945.

原爆の子の像
This bookmark has been recycled from paper cranes offered at the monuments in Peace Memorial Park.

2023年1月23日
私立成蹊小学校

本校図書室にて戦争と平和をテーマにした特別展示を行い、平和について考えました。
その企画の一環として、児童、教員、保護者とともに千羽鶴を作りました。
佐々木禎子さんをはじめとする戦争の犠牲者への追悼と、世界平和への祈りを込めて折った1500羽を捧げます。

伝えていこう　あの日のことを
1945年8月6日
Tell people what happened on August 6, 1945.

原爆の子の像
This bookmark is made from recycled paper cranes offered at the monuments in Peace Memorial Park.