通行規制区間図
（令和8年6月3日17時00分時点）

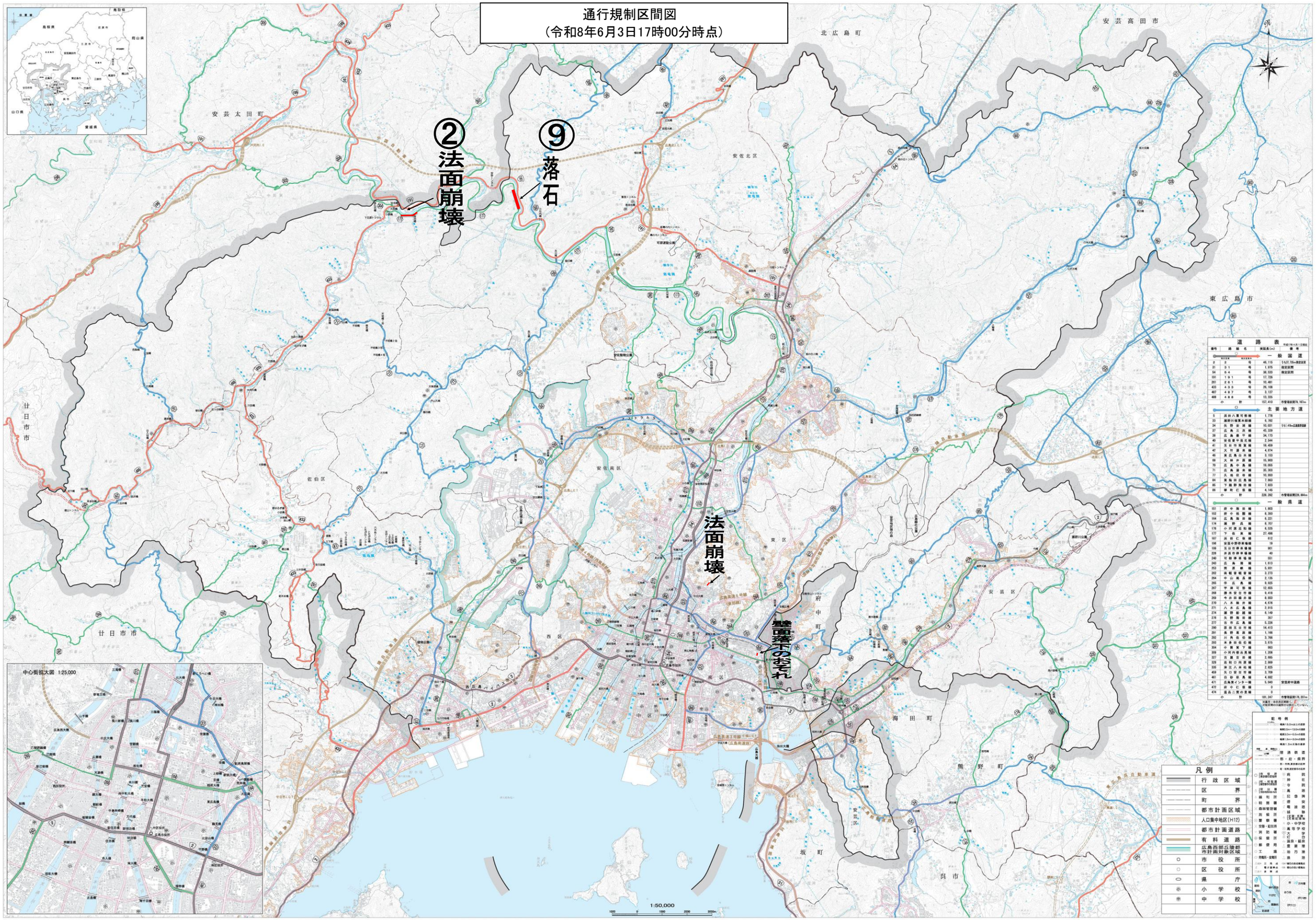
②
法面崩壊
⑨
落石
法面崩壊
壁面落下のおそれ
安芸太田町
北広島町
安芸高田市
東広島市
廿日市市
佐伯区
安佐北区
安佐南区
東区
西区
中区
南区
府中町
安芸区
海田町
熊野町
坂町
呉市
中心街拡大図 1:25,000
1:50,000
凡例
行政区域
区界
町界
都市計画区域
人口集中地区(H12)
都市計画道路
有料道路
広島西部丘陵都市計画対象区域
市役所
区役所
県庁
小学校
中学校
道路表
平成27年4月1日現在
番号
路線名
実延長(m)
備考
一般国道
2 2 号 46,115 うち31,785m指定区間
31 3 1 号 1,875 指定区間
54 5 4 号 35,533 指定区間
191 1 9 1 号 17,726
261 2 6 1 号 10,481
433 4 3 3 号 26,108
487 4 8 7 号 3,137
488 4 8 8 号 13,325
小計 157,410 市管理延長587.161m
主要地方道
5 廿日市大竹線 1,778
33 廿日市佐伯線 6,762
34 矢野安芸線 10,031 うち1,410m高規格道路
37 広島三次線 45,339
38 広島大竹線 34,173
40 安佐南平良線 2,544
41 三次吉舎線 18,459
42 大竹湯来線 4,874
48 東広島白市線 3,153
69 大林沖田線 15,900
70 広島中島線 19,065
71 広島湯来線 35,303
77 久地佐伯線 10,950
84 東海田広島線 7,960
85 下瀬野西線 7,923
86 御所仁保線 4,145
小計 228,262 市管理延長226.884m
一般県道
151 府中海田線 1,903
152 府中瀬野線 6,300
164 広島海田線 6,221
174 瀬野川線 8,757
176 小河原広島線 5,525
177 下佐東線 27,496
187 武田二葉線 612
196 安芸中野原線 19
199 五日市原線 901
225 井高野原線 40
240 可部停車場線 551
243 広島陸線 1,613
253 舟入川口線 5,501
262 高須停車場線 3,273
264 中山高屋線 2,135
265 中広島線 9,635
267 宇津戸線 12,655
268 藤木安芸線 5,418
269 今井田線 8,850
270 八木線 4,676
271 八木広島線 2,915
274 瀬野駅線 6,149
276 矢野線 357
277 吉市広島線 5,226
290 原田五日市線 14,413
291 高野線 1,188
292 川角佐伯線 3,766
293 本郷佐伯線 3,675
304 中野東下瀬野線 983
309 小河内都山長線 1,206
327 高屋吉舎線 2,685
328 高和口向原線 2,869
335 浜江八本松線 2,825
459 五日市市線 3,709
461 白砂新島線 4,682
471 広島東インター線 5,040 安芸府中道路
472 府中仁保線 0
474 温品二葉の里線 0
小計 181,247 市管理延長181.201m
※備考：未供用区間延長
（指定区間の区間内は含まれていません。）
記号例
道路鉄道
国・記・県界
市・市町,東京都の区部界
郡・郡町,東京都の区部界
官庁・公共施設
市役所
区役所
町村役場
郵便局
森林管理署
税務署
電波局
測候所
警察署
交番・駐在所
消防署
保健所
郵便局
工場
発電所・変電所
病院
神社
寺院
高塔
記念塔
煙突
電波塔
鉄塔
[支柱付き]
小・中学校
高等学校
大学
幼稚園・保育所
図書館
博物館
公園
墓地
[一般の公共の墓地]
[寺の墓地]
[墓地の低い場所]
[墓地の低い場所]
府
自治体
市町村
区
[区の区]
[区の区]
[区の区]