通行規制区間図
（令和8年1月19日13時00分時点）

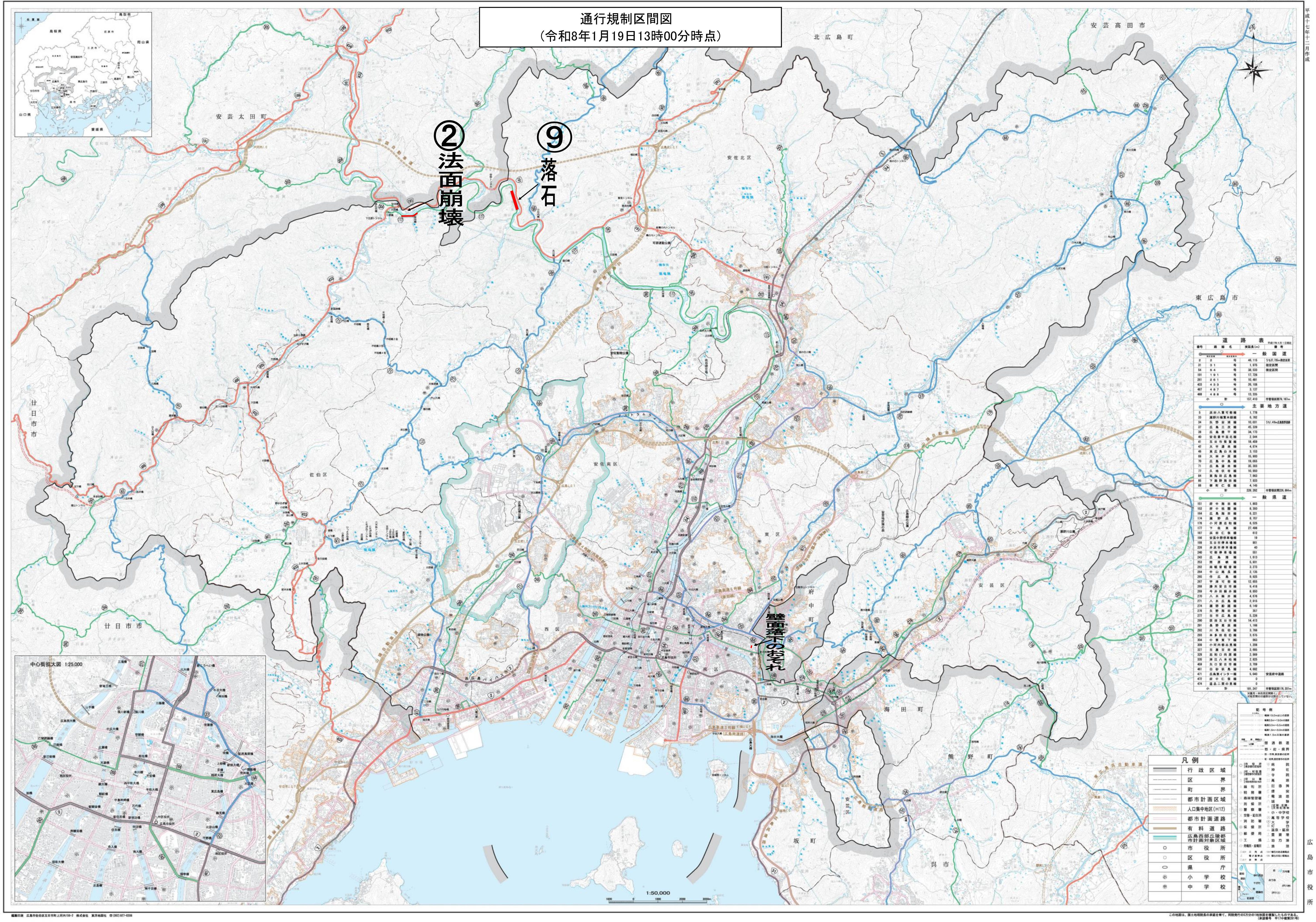
②
法面崩壊
⑨
落石
壁面落下のおそれ
安芸太田町
北広島町
安芸高田市
安佐北区
東広島市
安佐南区
佐伯区
廿日市市
西区
中区
南区
東区
府中町
安芸区
海田町
熊野町
坂町
呉市
中心街拡大図 1:25,000
1:50,000
凡例
行政区域
区界
町界
都市計画区域
人口集中地区(H17)
都市計画道路
有料道路
広島西部丘陵都市計画対象区域
市役所
区役所
県庁
小学校
中学校
道路表
広島市役所
平成十七年十二月作成