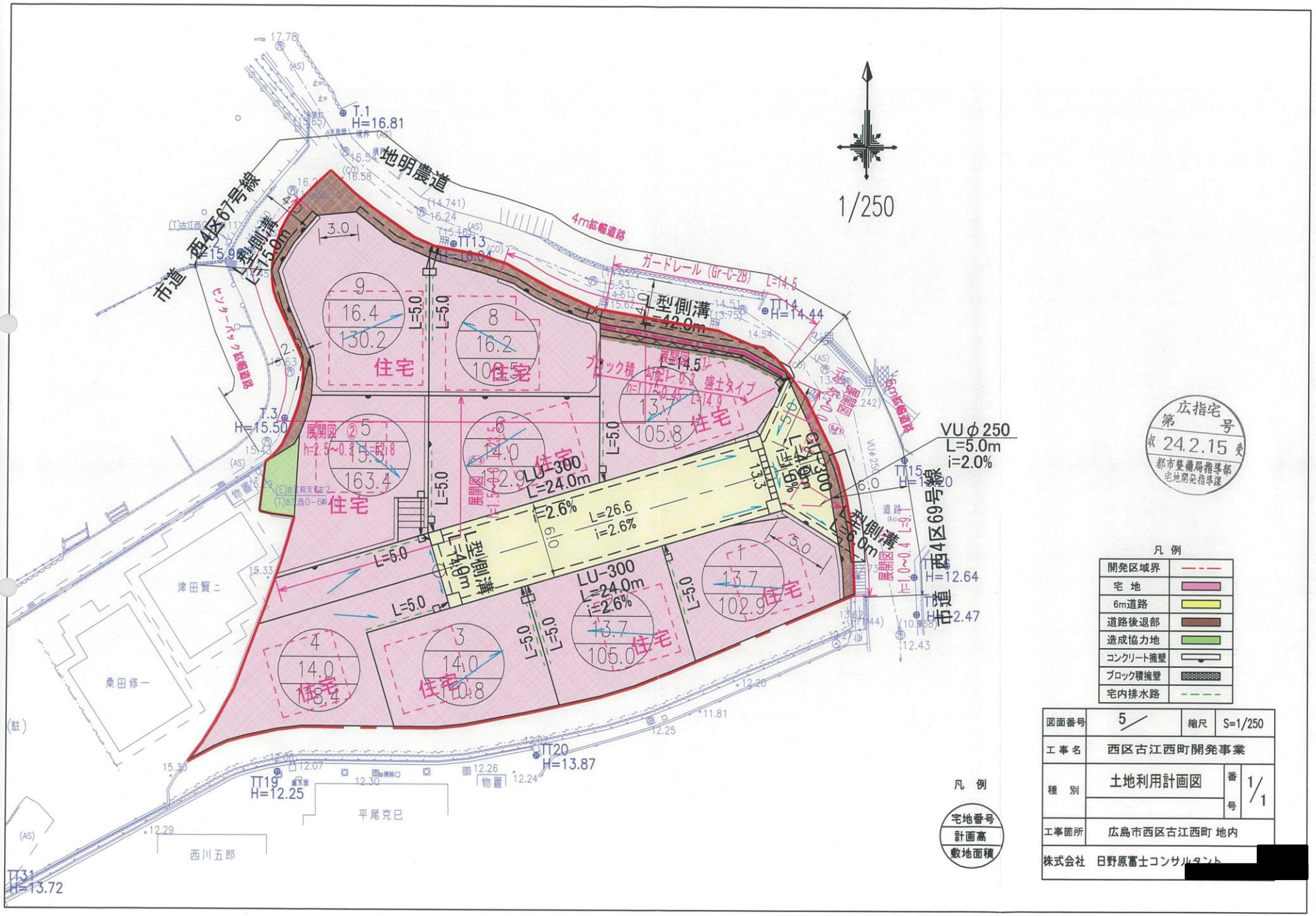
1/250
市道 西4区67号線
地明農道
4m拡幅道路
ガードレール (Gr-C-2B) L=14.5
L型側溝 L=15.9m
L型側溝 L=42.9m
型側溝 L=40.9m
型側溝 L=15.9m
LU-300 L=24.0m i=2.6%
L=26.6 i=2.6%
VUφ250 L=5.0m i=2.0%
市道 西4区69号線
住宅
展開図
ブロック積
盛土タイプ
津田賢二
桑田修一
平尾克巳
西川五郎
物置
T.1 H=16.81
T.3 H=15.50
TT13 H=16.04
TT14 H=14.44
TT15 H=12.64
TT19 H=12.25
TT20 H=13.87
TT31 H=13.72
H=12.47
凡例
宅地番号
計画高
敷地面積
凡例
開発区域界
宅地
6m道路
道路後退部
造成協力地
コンクリート擁壁
ブロック積擁壁
宅内排水路
広指宅 第 号
収 24.2.15 受
都市整備局指導部 宅地開発指導課
図面番号 5/
縮尺 S=1/250
工事名 西区古江西町開発事業
種別 土地利用計画図
番号 1/1
工事箇所 広島市西区古江西町 地内
株式会社 日野原富士コンサルタント [redacted]