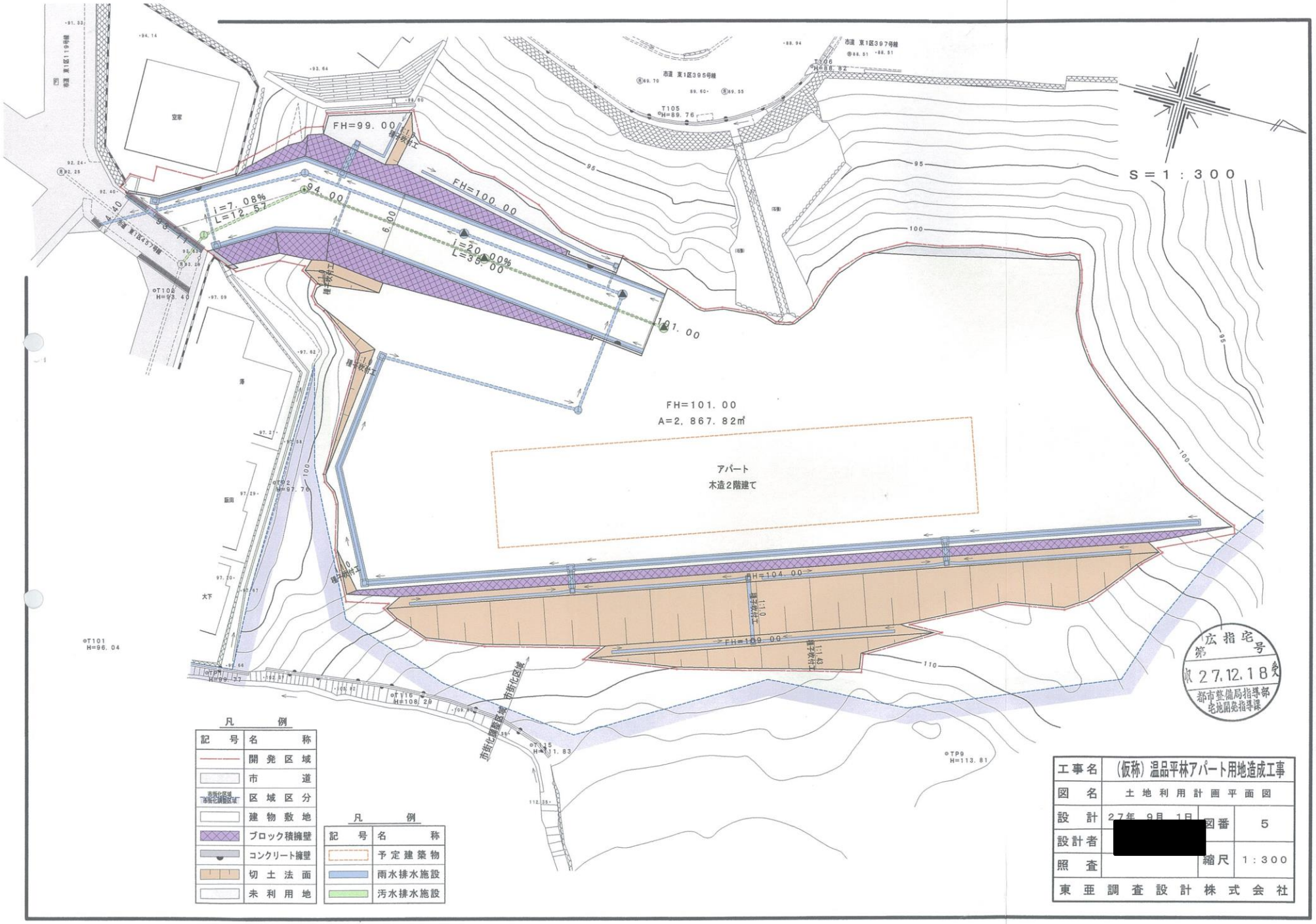
S＝1：300
FH=99.00
FH=100.00
FH=101.00
FH=101.00
A=2,867.82㎡
アパート
木造2階建て
FH=104.00
FH=109.00
i=7.08%
L=12.57
i=20.00%
L=35.00
94.00
101.00
6.00
空家
市道 東1区395号線
市道 東1区397号線
市道 東1区119号線
市道 東1区437号線
市街化調整区域
T101
H=96.04
T105
H=89.76
T106
H=86.82
T108
H=93.43
TP2
H=97.70
TP11
H=99.77
T110
H=108.29
T115
H=111.83
TP9
H=113.81
95
100
110
凡　例

記号	名称
	開発区域
	市道
市街化区域 市街化調整区域	区域区分
	建物敷地
	ブロック積擁壁
	コンクリート擁壁
	切土法面
	未利用地

凡　例

記号	名称
	予定建築物
	雨水排水施設
	汚水排水施設

工事名	(仮称) 温品平林アパート用地造成工事		
図名	土地利用計画平面図		
設計	27年 9月 1日	図番	5
設計者	[redacted]		
照査		縮尺	1：300
東亜調査設計株式会社			

広指宅 第 号
27.12.18 受
都市整備局指導部
宅地開発指導課