

がん検診の種類と受診券の送付対象者

■ 下表の送付対象年齢の方のうち、以下①～④の方へがん検診受診券を送付しています。

- ① 広島市国民健康保険の加入者
- ② 国民年金第一号被保険者
- ③ 60歳以上の方
- ④ 広島市へ検診登録をしている方*

* 広島市へ検診登録している方が職域や加入している健康保険で検診を受けられるようになった場合、広島市が実施するがん検診の対象外となりますので、検診登録の削除についてお住いの区の保健センターへご連絡ください。

種類	受診券送付対象年齢 (令和8年3月31日時点の年齢)	受診間隔
胃がん検診	内視鏡	50歳以上の男女
	X線	1年度に1回
肺がん検診	40歳以上の男女	
大腸がん検診	40歳の女性及び41歳以上で奇数歳の女性	
乳がん検診		2年度に1回
子宮頸がん検診	21歳以上で奇数歳の女性	

自己負担金

	胃がん検診		肺がん検診	大腸がん検診	乳がん検診	子宮頸がん検診
	内視鏡検査	X線検査				
医療機関	3,300円	2,200円	400円 ※1(900円)	400円	1,600円	1,000円 ※2(1,800円)
集団検診		1,100円	400円 ※1(400円)	400円	1,500円	1,000円
広島市健康づくりセンター	2,200円	1,100円	400円 ※1(700円)	400円	1,500円	1,000円

※1 医師が必要であると判断し、喀痰検査を追加で実施した場合の自己負担金

※2 医師が必要であると判断し、体部細胞診を追加で実施した場合の自己負担金

● 以下の方は無料です。当日、検診場所にて証明書類をご提示ください。

市民税非課税世帯の方 (世帯全員)	● 市・県民税課税台帳記載事項証明書(同一世帯全員分) ※事前に、区役所内の市税事務所または税務室及び出張所や市役所サービスコーナーで交付を受けてください。(非課税世帯の場合は交付無料) ※4月～5月は前年度分、6月～翌年3月はその年度分の証明書をご提示ください。
生活保護世帯の方	● 被保護者証明書(夜間・休日等受診用)
受診時に70歳以上の方	● 70歳以上であることを証明するもの(生年月日が記載されているもの)
後期高齢者医療被保険者の方	● マイナ保険証、資格確認書など

⚠ 今年度中に同一の広島市がん検診を2回以上受診した場合、2回目以降の検診費用については、受診者負担金のみでなく、検診料の全額を自己負担していただきます。また、前年度に広島市胃がん検診で胃内視鏡検査を受診した方が、今年度中に広島市胃がん検診(X線含む)を受診した場合も同様です。



広島市のがん検診は、「高齢者いきいき活動ポイント事業」のポイント付与の対象です。受診の際には、「高齢者いきいき活動ポイント手帳」をご持参ください。ただし、ポイント事業の登録医療機関以外の医療機関で受診した場合には、スタンプを押してもらえません。

令和7年度 広島市

がん検診の手引き

■ 受診の流れ

1 受診方法を選び、予約する

同封の受診券を見て、今回対象の検診を確認し、受診方法を選んでください。
なお、症状がある場合は、検診ではなく医療機関を受診しましょう。



医療機関	集団検診	広島市健康づくりセンター
● 医療機関を検索 広島市 がん検診医療機関 検索	● 電話でお申込み ☎ 0120-489-431 ● インターネットでお申込み 広島市 集団検診 検索	● 専用ダイヤルからお申込み 健康づくりセンター予約専用ダイヤル TEL (082)544-8228

受診方法は3通りあります。詳しくは2ページをご覧ください。

2 受診する

検診の前に10、11ページの注意事項を確認してください。



当日の持参物

- ① がん検診受診券 (同封の受診券)
- ② 自己負担金 (自己負担金無料に該当する方は、証明書類)
- ③ 検便 (大腸がん検診を受診する方のみ)

3 検診結果を受け取る

検診結果が「要精検」の場合は、精密検査を必ず受けてください。

なお、精密検査は保険診療となります。

また、今回異常がなくても、がんの早期発見・早期治療には継続した検診受診が大切です。

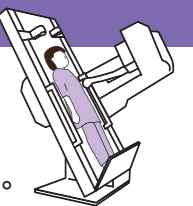

精密検査実施医療機関はお住まいの区の保健センターへお問い合わせいただくか、広島市ホームページをご覧ください。
※1 精密検査結果は、検診実施機関から広島市へ報告することとされています。また、検診実施機関が他の医療機関に精密検査を依頼した場合は、検診実施機関がその結果を共有します。(個人情報保護法の例外事項として、精密検査結果は、個人の同意がなくても、市区町村や検診機関に対して提供することが認められています。)
※2 広島市が精密検査結果を把握できなかった場合、対象の方にご連絡を差し上げる場合があります。

お問合せ先

佐伯保健センター(地域支えあい課) TEL (082)943-9731
健康福祉局保健部健康推進課
(広島市集団検診予約ダイヤル) TEL 0120-489-431

受診方法は次の3通りからお選びください

① 医療機関

■ 医院、病院など(広大病院、県立広島病院など一部を除く)で診療時間内に受診できます。
医療機関によっては、独自の検診メニューを設定している場合や予約が必要な場合があります。事前に医療機関へお問い合わせください。
お問い合わせの際は、「広島市のがん検診を受診したい」と伝えてください。

医療機関の検索はこちら

広島市 がん検診医療機関



② 集団検診

■ 日程表に●(要予約)と記載されている検診は予約が必要です。以下のいずれかの方法により予約してください。
■ 集団検診を実施する月により予約受付開始日が異なります。日程表に記載の予約受付開始日時をご確認ください。
■ 予約受付は先着順です。定員に達した場合、お断りすることがあります。

予約方法	予約受付時間
集団検診予約ダイヤル ☎ 0120-489-431 (通話無料)	月～金曜日 9:00～16:30 (祝日及び12月29日から1月3日までを除く)
インターネット 広島市 集団検診 <input type="text"/> <input type="button" value="検索"/> <small>※託児付き検診日に託児を希望する場合は、集団検診予約ダイヤルにご連絡ください。</small>	24時間受付 (予約受付開始日の午前9時から受付開始)
FAX FAX(082)504-2258 <div style="border: 1px solid red; padding: 2px; display: inline-block; color: red;"> 聴覚障害があるなど、お電話でのやり取りが難しい方のみ </div> ●記載項目(様式は問いません) ①住所 ②氏名 ③生年月日 ④受診券番号 ⑤電話番号、FAX番号 ⑥受診希望日 ⑦受診会場 ⑧受診する検診の種類 <small>※記入漏れがあると予約を完了できない場合があります。ご注意ください。</small>	月～金曜日 9:00～16:30 (祝日及び12月29日から1月3日までを除く)

悪天候時の集団検診について

- 午前7時時点で検診会場が所在する小学校区に**避難指示【警戒レベル4】**以上が発令されている場合、集団検診は**中止**とします。
- 午前7時時点で検診会場が所在する小学校区に**高齢者等避難【警戒レベル3】**以下が発令されている場合、集団検診は**原則実施**します。なお、事情により中止とする場合は、広島市健康推進課より、広島市ホームページにてお知らせします。

※ただし、お昼の集団検診は午前11時時点、夜間の集団検診は午後3時時点の避難指示により、中止を決定します。

③ 広島市健康づくりセンター

住所：中区千田町三丁目8-6(駐車場有り)
TEL：(082)243-2630

予約先	予約受付時間
健康づくりセンター予約専用ダイヤル TEL(082)544-8228 FAX(082)241-0414	月～金曜日 9:00～16:00 (祝日及び12月27日から1月4日までを除く)

【検診実施日・受付時間】※祝日及び12月27日午後から1月4日までを除く

種類	平日	土曜日	日曜日
胃がん検診(内視鏡)	午前中 要予約		
胃がん検診(X線)	8:30～11:50	第2・第4のみ 8:30～11:30 (4月と8月はすべて閉館)	第1・第3のみ 8:30～11:30 (4/6と8月はすべて閉館)
肺がん・結核健診	8:30～11:50		
大腸がん検診	13:00～15:00		
乳がん検診	13:00～15:00		第3のみ 8:30～11:30 要予約 (8月はすべて閉館) 撮影、診察は女性が対応
子宮頸がん検診	月・水・金 13:00～15:00		

集団検診日程

～計画的に受診しましょう!～

元氣じゃ健診と5つのがん検診を同時に受診できる

ミニ人間ドックがおすすめです!

また、**休日・夜間の検診**や**託児付き**の集団検診も実施しておりますので、ぜひご利用ください。



予約先

集団検診予約ダイヤル TEL 0120-489-431
月～金曜日 9:00～16:30 (祝日及び12月29日から1月3日までを除く)
※予約受付開始日から3日程度は電話が非常に混み合いますのでインターネット予約がおすすめです。

インターネット予約 →

広島市 集団検診



夜間の集団検診

予約受付開始日時 令和7年4月16日(水) 9:00～

●…実施(要予約)
○…実施(予約不要)
—…未実施

日程	会場	検診受付時間	胃がん(X線)	肺がん大腸がん元氣じゃ健診	子宮頸がん乳がん	骨粗鬆症
8/1(金)	佐伯区役所別館 海老園一丁目4-5	18:00～19:30	—	●(要予約)	●(要予約) ※乳がんのみ実施	○

5・6月の集団検診日程

予約受付開始日時 令和7年4月16日(水) 9:00～

●…実施(要予約)
○…実施(予約不要)
—…未実施

日程	会場	検診受付時間	胃がん(X線)	肺がん大腸がん元氣じゃ健診	子宮頸がん乳がん	骨粗鬆症
5/7(水)	サンピアゆき 湯来町和田333	9:00～11:00	●(要予約)	○	—	○
5/9(金)	八幡公民館 八幡三丁目23-22(駐車不可)	9:00～11:00	●(要予約)	○	—	○
5/21(水)	湯来農村環境改善センター 湯来町麦谷2501	9:00～11:00	●(要予約)	○	—	○
5/26(月)	杉並台コミュニティセンター 杉並台26-13(駐車不可)	9:00～11:00	●(要予約)	○	—	○
5/30(金)	美鈴が丘公民館 美鈴が丘南三丁目1-9(駐車不可)	9:30～11:00	—	—	●(要予約)	—
6/5(木)	湯来南公民館 湯来町伏谷13-1	9:00～11:30	●(要予約)	●(要予約)	●(要予約)	○
6/19(木)	佐伯区役所別館 海老園一丁目4-5	9:00～11:30	●(要予約)	●(要予約)	●(要予約)	○
6/24(火)	サンピアゆき 湯来町和田333	9:00～11:30	●(要予約)	●(要予約)	●(要予約)	○
6/26(木)	石内福祉センター 石内南一丁目5-1	9:00～11:30	●(要予約)	●(要予約)	●(要予約)	○

受診するがん検診に応じて、お近くの会場をご利用ください。

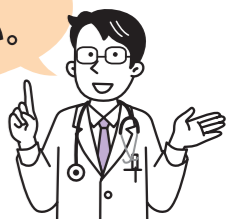

7月の集団検診日程

予約受付開始日時 令和7年5月1日(木) 9:00～

●…実施(要予約)
 ○…実施(予約不要)
 -…未実施

日程	会場	検診受付時間	胃がん(X線)	肺がん 大腸がん 元氣じゃ健診	子宮頸がん 乳がん	骨粗鬆症
7/4(金)	美鈴が丘公民館 美鈴が丘南三丁目1-9(駐車不可)	9:00～11:00	●(要予約)	○	-	○
7/7(月)	湯来南公民館 湯来町伏谷13-1	9:00～11:00	●(要予約)	○	-	○
7/13(日)	佐伯区役所別館 海老園一丁目4-5	9:00～11:30	●(要予約)	●(要予約)	●(要予約)	○
7/14(月)	五月が丘公民館 五月が丘五丁目3-33(駐車不可)	9:30～11:00	-	-	●(要予約)	-
7/16(水)	五月が丘公民館 五月が丘五丁目3-33(駐車不可)	9:00～11:00	●(要予約)	○	-	○
7/18(金)	八幡東公民館 八幡東二丁目6-19(駐車不可)	9:00～11:00	●(要予約)	○	-	○
7/23(水)	佐伯区役所別館 海老園一丁目4-5	9:00～11:00	●(要予約)	○	-	○
7/28(月)	坪井公民館 坪井一丁目32-10(駐車不可)	9:00～11:00	●(要予約)	○	-	○
7/28(月)	河内公民館 五日市町上河内537(駐車不可)	9:30～11:00	-	-	●(要予約)	-

8月の集団検診日程

予約受付開始日時 令和7年6月2日(月) 9:00～

●…実施(要予約)
 ○…実施(予約不要)
 -…未実施

※夜間検診の予約受付開始日時は、令和7年4月16日(水)9:00～です。

日程	会場	検診受付時間	胃がん(X線)	肺がん 大腸がん 元氣じゃ健診	子宮頸がん 乳がん	骨粗鬆症
8/1(金)	佐伯区役所別館 海老園一丁目4-5	18:00～19:30	-	●(要予約)	●(要予約) ※乳がんのみ実施	○
8/8(金)	石内福祉センター 石内南一丁目5-1	9:30～11:00	-	-	●(要予約)	-
8/18(月)	五月が丘公民館 五月が丘五丁目3-33(駐車不可)	9:00～11:00	●(要予約)	○	-	○
8/19(火)	佐伯区役所別館 海老園一丁目4-5	9:00～11:00	●(要予約)	○	-	○
8/26(火)	佐伯区役所別館 海老園一丁目4-5	9:00～11:30	●(要予約)	●(要予約)	●(要予約)	○
8/29(金)	八幡東公民館 八幡東二丁目6-19(駐車不可)	9:30～11:00	-	-	●(要予約)	-

9月の集団検診日程

予約受付開始日時 令和7年7月1日(火) 9:00～

●…実施(要予約)
 ○…実施(予約不要)
 -…未実施

日程	会場	検診受付時間	胃がん(X線)	肺がん 大腸がん 元氣じゃ健診	子宮頸がん 乳がん	骨粗鬆症
9/3(水)	八幡公民館 八幡三丁目23-22(駐車不可)	9:00～11:00	●(要予約)	○	-	○
9/5(金)	皆賀公民館 五日市町昭和台34-2(駐車不可)	9:00～11:00	●(要予約)	○	-	○
9/5(金)	美鈴が丘公民館 美鈴が丘南三丁目1-9(駐車不可)	9:00～11:00	●(要予約)	○	-	○
9/8(月)	藤の木公民館 藤の木二丁目27-7(駐車不可)	9:00～11:00	●(要予約)	○	-	○
9/10(水)	五日市公民館 新宮苑11-14(駐車不可)	9:00～11:00	●(要予約)	○	-	○
9/10(水)	河内公民館 五日市町上河内537(駐車不可)	9:00～11:00	●(要予約)	○	-	○
9/12(金)	佐伯区役所別館 海老園一丁目4-5	9:30～11:00	-	-	●(要予約)	-
9/16(火)	佐伯区役所別館 海老園一丁目4-5	9:00～11:30	●(要予約)	●(要予約)	●(要予約)	○
9/17(水)	五日市中央公民館 五日市中央四丁目8-20(駐車不可)	9:00～11:00	●(要予約)	○	-	○
9/19(金)	佐伯区役所別館 海老園一丁目4-5	9:00～11:00	●(要予約)	○	-	○
9/26(金)	坪井公民館 坪井一丁目32-10(駐車不可)	9:00～11:00	●(要予約)	○	-	○
9/29(月)	薬師が丘第一集会所 薬師が丘二丁目2-13(駐車不可)	9:00～11:00	●(要予約)	○	-	○
9/30(火)	石内福祉センター 石内南一丁目5-1	9:00～11:30	●(要予約)	●(要予約)	●(要予約)	○

10月の集団検診日程

予約受付開始日時 令和7年8月1日(金) 9:00～

●…実施(要予約)
 ○…実施(予約不要)
 -…未実施

日程	会場	検診受付時間	胃がん(X線)	肺がん 大腸がん 元氣じゃ健診	子宮頸がん 乳がん	骨粗鬆症
10/14(火)	佐伯区役所別館 海老園一丁目4-5	9:00～11:30	●(要予約)	●(要予約)	●(要予約)	○
10/16(木)	五日市公民館 新宮苑11-14(駐車不可)	9:00～11:30	●(要予約)	●(要予約)	●(要予約)	○
10/24(金)	八幡公民館 八幡三丁目23-22(駐車不可)	9:30～11:00	-	-	●(要予約)	-
10/31(金)	八幡公民館 八幡三丁目23-22(駐車不可)	9:00～11:00	●(要予約)	○	-	○

▶ 11月の集団検診日程 予約受付開始日時 令和7年9月1日(月) 9:00～

●…実施(要予約) ○…実施(予約不要) -…未実施

※託児をご希望の場合は、集団検診予約ダイヤルにご連絡ください。

日程	会場	検診受付時間	胃がん(X線)	肺がん 大腸がん 元気じゃ健診	子宮頸がん 乳がん	骨粗鬆症
11/7(金)	湯来南公民館 湯来町伏谷13-1	9:30～11:30	—	○	—	○
11/7(金)	杉並台コミュニティセンター 杉並台26-13(駐車不可)	13:30～14:30	—	○	—	○
11/10(月)	佐伯区役所別館 海老園一丁目4-5 託児付き※	9:30～11:00	—	—	●(要予約)	—
11/17(月)	佐伯区役所別館 海老園一丁目4-5	9:30～11:00	—	—	●(要予約)	—
11/21(金)	サンピアゆき 湯来町和田333	9:30～11:30	—	○	—	○
11/21(金)	湯来農村環境改善センター 湯来町麦谷2501	13:30～14:30	—	○	—	○
11/25(火)	薬師が丘第一集会所 薬師が丘二丁目2-13(駐車不可)	9:30～11:00	—	—	●(要予約)	—

▶ 12月の集団検診日程 予約受付開始日時 令和7年10月1日(水) 9:00～

●…実施(要予約) ○…実施(予約不要) -…未実施

日程	会場	検診受付時間	胃がん(X線)	肺がん 大腸がん 元気じゃ健診	子宮頸がん 乳がん	骨粗鬆症
12/2(火)	佐伯区役所別館 海老園一丁目4-5	9:00～11:30	●(要予約)	●(要予約)	●(要予約)	○
12/8(月)	五日市中央公民館 五日市中央四丁目8-20(駐車不可)	9:30～11:00	—	—	●(要予約)	—

▶ 令和8年1月の集団検診日程 予約受付開始日時 令和7年11月4日(火) 9:00～

●…実施(要予約) ○…実施(予約不要) -…未実施

日程	会場	検診受付時間	胃がん(X線)	肺がん 大腸がん 元気じゃ健診	子宮頸がん 乳がん	骨粗鬆症
1/7(水)	五月が丘公民館 五月が丘五丁目3-33(駐車不可)	9:30～11:30	—	○	—	○
1/19(月)	八幡公民館 八幡三丁目23-22(駐車不可)	9:30～11:00	—	—	●(要予約)	—
1/20(火)	佐伯区役所別館 海老園一丁目4-5	9:00～11:30	●(要予約)	●(要予約)	●(要予約)	○

▶ 令和8年2月の集団検診日程 予約受付開始日時 令和7年12月1日(月) 9:00～

●…実施(要予約) ○…実施(予約不要) -…未実施

日程	会場	検診受付時間	胃がん(X線)	肺がん 大腸がん 元気じゃ健診	子宮頸がん 乳がん	骨粗鬆症
2/3(火)	佐伯区役所別館 海老園一丁目4-5	9:00～11:30	●(要予約)	●(要予約)	●(要予約)	○
2/4(水)	五日市公民館 新宮苑11-14(駐車不可)	9:30～11:30	—	○	—	○
2/5(木)	八幡東公民館 八幡東二丁目6-19(駐車不可)	9:30～11:30	—	○	—	○
2/9(月)	五日市中央公民館 五日市中央四丁目8-20(駐車不可)	9:30～11:00	—	—	●(要予約)	—
2/13(金)	佐伯区役所別館 海老園一丁目4-5	9:00～11:00	●(要予約)	○	—	○
2/13(金)	五月が丘公民館 五月が丘五丁目3-33(駐車不可)	9:30～11:00	—	—	●(要予約)	—
2/20(金)	美鈴が丘公民館 美鈴が丘南三丁目1-9(駐車不可)	9:00～11:00	●(要予約)	○	—	○

▶ 令和8年3月の集団検診日程 予約受付開始日時 令和8年1月5日(月) 9:00～

●…実施(要予約) ○…実施(予約不要) -…未実施

日程	会場	検診受付時間	胃がん(X線)	肺がん 大腸がん 元気じゃ健診	子宮頸がん 乳がん	骨粗鬆症
3/2(月)	薬師が丘第一集会所 薬師が丘二丁目2-13(駐車不可)	9:00～11:00	●(要予約)	○	—	○
3/4(水)	観音台公民館 観音台三丁目16-5(駐車不可)	9:00～11:00	●(要予約)	○	—	○
3/9(月)	皆賀公民館 五日市町昭和台34-2(駐車不可)	9:00～11:00	●(要予約)	○	—	○
3/11(水)	石内福祉センター 石内南一丁目5-1	9:00～11:00	●(要予約)	○	—	○
3/19(木)	河内公民館 五日市町上河内537(駐車不可)	9:30～11:30	—	○	—	○
3/19(木)	坪井公民館 坪井一丁目32-10(駐車不可)	9:00～11:00	●(要予約)	○	—	○
3/23(月)	五日市中央公民館 五日市中央四丁目8-20(駐車不可)	9:00～11:00	●(要予約)	○	—	○
3/25(水)	彩が丘公民館 河内南一丁目21-6(駐車不可)	9:00～11:00	●(要予約)	○	—	○
3/25(水)	藤の木公民館 藤の木二丁目27-7(駐車不可)	13:30～14:30	—	○	—	○

その他の検診・検査のご案内

元氣じゃ健診(健康診査)

血液検査、尿検査、身長、体重、腹囲など



対象者 令和8年3月31日時点で40歳以上で、広島市国民健康保険に加入の方、健康保険に加入していない方及び広島県後期高齢者医療保険に加入の方

自己負担金 無料

実施方法 ① 医療機関 ② 集団検診 ③ 広島市健康づくりセンター

●受診される方は、がん検診受診券とは別にお届けする元氣じゃ健診受診券と健康保険証などを必ずお持ちください。

骨粗しょう症検診

対象者 男性：受診時に40歳から5歳刻みの年齢の方
女性：受診時に20歳から5歳刻みの年齢の方 ※5歳刻みの対象年齢に上限はありません。

検診の有効期間・回数 対象年齢の誕生日から翌年の誕生日の前日までの間に1回

自己負担金・実施方法
① 医療機関……………1,200円
② 集団検診……………1,000円
③ 広島市健康づくりセンター……………1,000円

※自己負担金が無料になる方は、12ページに記載のがん検診と同様です。



広島市 骨粗しょう症検診 検索

●受診券はありません。受診の際は年齢が確認できるものをお持ちください。
●検診内容：上記②③では踵の骨密度計測を超音波で実施、上記①は直接医療機関にお問い合わせください。

協会けんぽ被扶養者の特定健康診査のご案内

- 協会けんぽ被扶養者のうち40歳～74歳の方は、本市集団検診会場にて特定健康診査を受診できます。(自己負担金は無料です)
- 受診される方は、がん検診受診券とは別に協会けんぽからお届けする受診券と健康保険証などを必ずお持ちください。
- 検査内容の詳細及び受診券の再交付などについては、協会けんぽ広島支部(082-568-1011)へお問い合わせください。

全国健康保険協会 広島支部
ホームページ



協会けんぽ 広島 特定健診 検索

精密検査について

がん検診の結果が要精密検査となった場合には必ず精密検査を受けてください。
また、喫煙はがんのリスクを高めます。禁煙するとともに、継続した検診受診に取り組みましょう。

各がんの精密検査の方法について ※精密検査は、保険診療となります。

胃がん

●がん死亡が多い部位ランク [2022年] / 男性：3位 女性：5位

検診が X線検査の場合 胃内視鏡検査など 胃内視鏡検査の場合 生検、胃内視鏡検査の再検査など

肺がん

●がん死亡が多い部位ランク [2022年] / 男性：1位 女性：2位

CT検査、気管支鏡検査など(注)喀痰細胞診で要精密検査となった場合、喀痰細胞診の再検は、精密検査として不適切です。

大腸がん

●がん死亡が多い部位ランク [2022年] / 男性：2位 女性：1位

全大腸内視鏡検査(困難な場合はS状結腸内視鏡検査と注腸X線検査の併用)など(注)便潜血検査の再検は、精密検査として不適切です。

乳がん

●がん死亡が多い部位ランク [2022年] / 4位 ●罹患数が多い部位ランク [2020年] / 1位

マンモグラフィの追加撮影、超音波検査、穿刺吸引細胞診、針生検など

子宮頸がん

●近年、20～40歳代で罹患数が増加傾向にあるがん

コルポスコープ下の組織診、細胞診、HPV検査などの組み合わせ

出典：国立がん研究センター「がん情報サービス」

がん検診に関する Q & A



Q	A
胃がん検診の「受診券」に氏名などが印字されていないのですが?	胃がん検診の内視鏡検査は2年度に1回の受診となります。内視鏡検査を令和6年度に受診した方は、令和7年度の胃がん検診(X線検査を含む)を受診できません。なお、内視鏡検査を選択できる対象者は年度内に50歳以上になられる方です。詳しくは10ページをご覧ください。
子宮頸がん・乳がん検診の「受診券」に氏名などが印字されていないのですが?	子宮頸がん・乳がん検診は、2年度に1回、年度末年齢が奇数歳の方に有効期間が2年間の受診券を発行するため、今年度は氏名などの印字がない方がいます。このうち、昨年度の受診券をお持ちの方は、そちらを使用してください。また、各検診の対象年齢の方で、今年度印字がなく、昨年度も受診していない方は今年度受診できる場合がありますので、お住いの区の保健センターへお問い合わせください。
家族の中で「がん検診受診券」が届かない者がいます。なぜですか。	広島市のがん検診受診券は、広島市国民健康保険の加入者、国民年金第1号被保険者、60歳以上の方、職域などでがん検診受診の機会がなく広島市へ検診登録(※)をしている方に送付しています。なお、被爆者健康手帳または第一種健康診断受診者証をお持ちの方には送付していません。被爆者ががん検診を受診してください。 【被爆者ががん検診お問合せ先】 原爆被害対策部援護課 TEL(082)504-2195 (※)加入している健康保険の補助によりがん検診を受診する機会がない方で、受診を希望される方は、お住いの区の保健センターへお問い合わせください。
託児付き検診の予約はインターネットからできますか?	託児付き検診日に託児を希望する場合、インターネットからの予約はできません。託児の予約は、集団検診予約ダイヤルにご連絡ください。予約枠に限りがある場合がありますので、ご了承ください。
老人ホーム(特別養護 有料老人ホーム)に入所しているのですが、「受診券」は使えますか?	施設へ入所していても受診券はお使いいただけます。ただし、治療中の方や症状がある方は、受診券を使わず、医療機関を受診してください。
がん検診の検診結果はいつ頃届くのでしょうか?	検診を医療機関で受診された場合、医療機関に直接お問い合わせください。集団検診、健康づくりセンターで受診された場合、検診結果は約1か月で届きます。
がん検診を受診すると「高齢者いきいき活動ポイント事業」のスタンプを押してもらえるのでしょうか?	「高齢者いきいき活動ポイント事業」(以下「ポイント事業」という。)では、広島市が実施するがん検診の受診もポイント付与の対象としており、集団検診や広島市健康づくりセンター及びポイント事業の登録医療機関でがん検診を受診した場合にはスタンプを押してもらうことができます。なお、スタンプを押してもらえるのは、ポイント手帳の使用期間である9月1日から翌年8月31日までの間で、各検診につき1回のみです。ポイント事業の詳細は、広島市ホームページをご覧ください。 【登録医療機関お問合せ先】 ポイント事業コールセンター TEL(082)512-0290

検査内容・注意事項

- 広島市の実施する5つのがん検診は、厚生労働省により死亡率減少効果が認められています。ただし、がん検診で必ずがんを見つけられるわけではなく、また、がんでなくても、がん検診の結果が「陽性」となる場合もあります。
- 症状がある場合は、検診ではなく、医療機関を受診しましょう。



胃がん検診(胃内視鏡検査)

問診、胃内視鏡検査

！ 昨年度に、広島市のがん検診受診券を利用して胃内視鏡検査を受診した方は今年度は受診できません。

注意事項

- 前夜9時以降は食事をせず(絶食)、当日の検査を受診してください。
- 検査当日は朝6時までは100cc程度の飲水(水のみ)は可能です。血圧・心臓の薬は朝6時までに服用してください。
- 糖尿病でインスリン注射や薬を服用されている方、抗血栓薬(抗血小板薬・抗凝固剤)を服用中の方は、主治医にご相談ください。
- 胃部分摘除後に症状の無い方やピロリ菌除菌後の方は対象となります。
- 生検(病変の一部を採って、顕微鏡で詳しく調べる検査)を実施した場合などは、別途費用がかかることがあります。

● その他、次の項目に該当する方は、胃内視鏡検査を受診できません ●

- | | |
|---|---------------------------------|
| ■ 胃内視鏡検査に関する十分な説明後に当該検査を受けることに同意されない方 | ■ 胃全摘術後の方 |
| ■ 妊娠中の方 | ■ 咽頭、鼻腔などに重篤な疾患があり、内視鏡の挿入ができない方 |
| ■ 疾患の種類に関わらず入院中の方 | ■ 呼吸不全のある方 |
| ■ 潰瘍などの胃疾患で治療中または内視鏡による経過観察中の方(ピロリ菌除菌治療中の方を含む。) | ■ 急性心筋梗塞や重篤な不整脈などの心疾患のある方 |
| | ■ 明らかな出血傾向またはその疑いのある方 |
| | ■ 全身状態が悪く、胃内視鏡検査に耐えられないと判断される方 |

胃がん検診(X線検査)

問診、バリウムを用いた胃のX線検査

！ 昨年度に、広島市のがん検診受診券を利用して胃内視鏡検査を受診した方は今年度は受診できません。

注意事項

- 前夜9時以降は食事をせず(絶食)、当日の検査を受診してください。
- 検査当日は朝6時までは100cc程度の飲水(水のみ)は可能です。血圧・心臓の薬は朝6時までに服用してください。
- 衣類・下着は、ボタン、チャック、金具などのないもの、締め付けのないものを着用してください。
- 検査終了後は、バリウム便(白い便)を出すため、すぐに食事をとり、水分をしっかりと摂取してください。
- 翌日までにバリウム便が出ない場合は、検診機関にご相談いただくか、医療機関を受診してください。
- 妊娠中、バリウムアレルギーの方は、検査ができません。

● 次の方は、主治医に相談するか、医療機関で受診してください ●

- | | |
|-------------------------------|--------------------------|
| ■ 食道、胃、十二指腸を治療中の方、手術をしたことのある方 | ■ 透析中の方 |
| ■ 便秘の強い方(3日以上排便がない方) | ■ 糖尿病でインスリン注射や薬を服用されている方 |
| ■ 検査台の上で、体を動かしにくい方 | ■ 腹痛などの症状がある方 |

肺がん検診

問診、胸部X線検査、医師の判断により喀痰検査

注意事項

- 衣類・下着は、ボタン、チャック、金具などのないものを着用してください。



大腸がん検診

問診、採便(2日分)による便潜血検査

注意事項

- 採便容器の使用期限を確認の上、ご使用ください。(期限が切れたものは使用しないでください。)
- 採便に当たっては、検診日のおよそ1週間以内の便を2日分採取してください。
- 採取した検便は冷暗所に保存してください。
- 生理中は採便を控えてください。
- 広島市役所、各区保健センターでは、検便提出(郵送及び持参)は受け付けていません。

！ 採便容器の請求方法について

受診方法	請求方法
集団検診	 同封のはがきで申し込む ① 同封の「採便容器請求はがき」の青シールをはがし、必要事項を記入。 ② 再度、青シールを貼り、郵便ポストに投函。 <small>※必要事項が未記入の場合、採便容器をお届けできません。 ※採便容器のお届けには、2週間程度要します。余裕をもって請求してください。 ※「採便容器請求はがき」は検診の予約申込書ではありません。予約が必要な会場では別途予約が必要です。</small>
広島市健康づくりセンター	<small>※必要事項が未記入の場合、採便容器をお届けできません。 ※採便容器のお届けには、2週間程度要します。余裕をもって請求してください。 ※「採便容器請求はがき」は検診の予約申込書ではありません。予約が必要な会場では別途予約が必要です。</small>
医療機関	 同封のはがきでの申込不可 受診する医療機関から採便容器を入手してください。

乳がん検診

問診、マンモグラフィ(乳房のX線検査) ※50歳未満：2方向 50歳以上：1方向

注意事項

- 妊娠、授乳中または妊娠の可能性のある方は医療機関にご相談ください。
- ペースメーカーなどを装着している場合、豊胸手術を受けた場合は、広島市の乳がん検診を受診できません。その他人工物を胸に入れている方は、検診前に医師などにご相談ください。

子宮頸がん検診

問診、視診、内診、子宮頸部細胞診、医師の判断により子宮体部細胞診

注意事項

- 生理中、妊娠中の方は、医療機関にご相談ください。
- 集団検診を受診される方は、スカートを着用またはお持ちください。
- 受診前6か月以内に不正性器出血や月経異常がある場合など、症状などから医師が必要であると判断した場合は、子宮頸がん検診と同時に子宮体部細胞診を受診することができます。(なお、一部の医療機関、集団検診、広島市健康づくりセンターではできません)