

費目

⑨ 人件費

No. 1

領 収 証

中本 弘 様 昭和5年4月21日



但 4月分 給与・交通費
上記正に領収いたしました

内 訳

税抜金額

消費税額等(%)

内 訳

税抜金額

消費税額等(%)



登録番号

GR1021

4月分 給与 150,000 + 交通費 4,486

$$154,486 \times \frac{1}{2} = 77,243$$

業務内容：接遇，資料作成，資料整理他

備考

1/77,243

4/21

費目	⑨人件費	自由民主党・市民クラブ	No. 2
----	------	-------------	-------

領収証

自由民主党・市民クラブ様

R5年4月21日

★	4	2	1	8	5	1	-
---	---	---	---	---	---	---	---

但 4月分交通費として
上記正に領収いたしました

内訳

税抜金額
消費税額等(%)

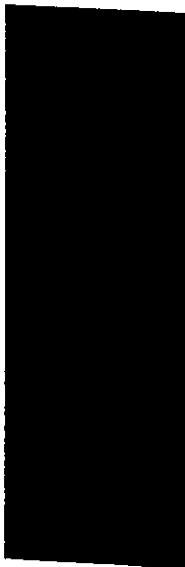

領収証

自由民主党・市民クラブ様

R5年4月21日

★	4	2	1	8	5	1	-
---	---	---	---	---	---	---	---

但 4月分交通費
上記正に領収いたしました

内訳

税抜金額
消費税額等(%)



領収証

R5年4月21日

自由民主党・市民クラブ様

★	4	2	1	8	5	1	-
---	---	---	---	---	---	---	---

但 4月分交通費として
上記正に領収いたしました

内訳

税抜金額

消費税額等(%)



3/52,018

政務活動費領収書等添付用紙

費目	⑨人件費	佐々木 寿吉	3
----	------	--------	---



ひろびんキャッシュサービス

ご利用明細票

毎度ご利用いただきありがとうございます。

お取引区分	お取扱日	時間	取扱店番	機番
振込	05-04-28	1001	04879	
銀行番号	お取引店番	口座番号		

お取引金額	¥82,897
-------	---------

お取引	万円	五千円	二千円	千円	硬貨
現金内訳	008	001	000	000	¥340

残高	***			
お取扱番号	コード	手数料	おつり	備考
0063		¥440	¥2,003	印紙税

(お振込明細・ご案内)

(お受取人)

普通 〇〇〇〇 様

(ご依頼人)

ササキ ソウイチ様

電話番号*****

為替通番1006

- お取引金額をご確認ください。
- 裏面に、御注意がありますのでご覧ください。

備考 4 月分 給与 《業務内容》:接遇・資料作成・資料整理

120,700 円の内 83,500 円のみ支出(83.5時間×1000円)

83,500 + 手数料 440 円 = 83,940 円

(120,700 円 × 5/1000 = 603 円 雇用保険を差引き 82,897 円を振込み)

1/ 83,940

4/28

政務活動費領収書等添付用紙

費目 ⑨人件費

平岡 優一

No. 4

領収証

No. _____

平岡優一事務所 様

金額									
	¥	2	0	0	0	0	0	0	-

但 5年 4月 30日 上記正に領収いたしました

内 訳

税抜金額 _____

消費税額(%) _____

税抜金額 _____

消費税額(%) _____

登録番号 _____

GR1521

$$20.000 \times \frac{1}{2} = 10.000$$

$$(20 \text{時間} \times 1000 \text{円} = 20.000)$$

備考 アルバイト代 4 月分
業務内容: 接遇、資料整理 など

1/10.000
5/9

費目	⑨ 人件費	No. 5
----	-------	-------

領収証

山路英男政務調査事務所 様

¥ 48,825 -

但 R5年 4月分 事務員給与として
入金日 R5年 5月 2日上記正に領収いたしました



4月分給与

52.5時間 × @930円
(政務活動調査分)

業務内容: 接遇, 地域要望の聞きとり他

備考

1 / 48,825

5/9

費目	⑨人件費	三宅 朗充	6
----	------	-------	---

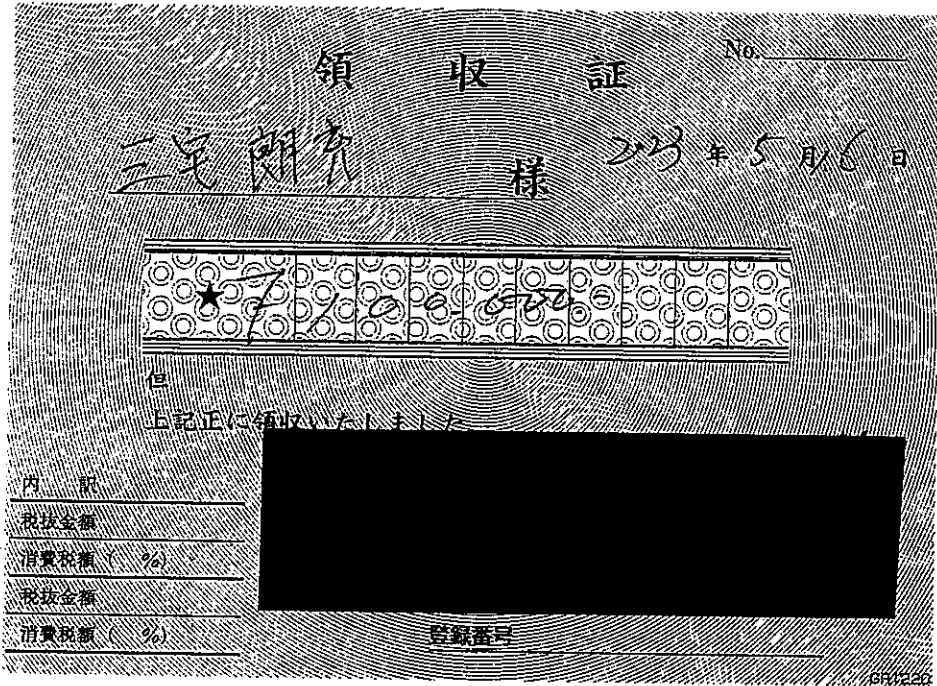

4月分 給与

業務内容: 秘書的業務、資料作成

$$100,000 \text{ 円} \times \frac{21}{30} = 70,000 \times \frac{1}{2} = 35,000$$

備考

1/35,000

5/15

政務活動費領収書等添付用紙

費目

⑨人件費

西佐古 晋平

No. 7

領 収 証

西佐古 晋平様 5年 5月 2日

★ 4 51,000-

但 4月分給与(51時間)
上記正に領収いたしました

内 訳

税率	金額(税抜・税込)
%	消費税額等
税率	金額(税抜・税込)
%	消費税額等



コクヨ ウケ-1048

4月分給与 接遇、書類整理他 (4/10~28)

$$@1,000 \text{円} \times 51 \text{h} \times 1/2 = 25,500$$

備考

1/ 25,500

5/16

政務活動費領収書等添付用紙

費目

⑨ 人件費

No.

8

令和5年4月28日

領 収 書

碓井法明 事務所 殿

金 320,000 円

(内訳) 4月分給与として

上記金額、正に領収しました。

住 所

氏 名

4月分給与

$320,000 \times \frac{1}{2} = 160,000$

業務内容: 接遇, 地域要望の聞き取り, 整理他

備考

1/160,000

5/17

費目	⑨人件費	川口 茂博	9
----	------	-------	---

領 収 証

川口茂博事務所様 令和5年5月10日

★ 洋 108,810

但 4月分給料として、117h × 930円
上記正に領収いたしました

内 訳
税抜金額
消費税額等(%)



4月分給与として 108,810円の内 67,890円
(117時間の内73時間 × 930円)

業務内容：接遇、資料整理等 $67,890 \times \frac{1}{2} = 33,945$

備考

1/33,945
5/17

No. 10

自由民主党・市民クラブ

⑨人件費

費目

納入告知書 納付書*領収証書

年度 5 年次特別会計 納付期別支拂額計算 取組番号 00064743

厚生労働省年金局(広島県)

国庫金 厚生保険



納付
年月日
令和 5年
4月分

健康保険料
69266円

厚生年金保険料
107970円

子ども・子育て支援制度
子ども・子育て拠出金
2124円

納付場所 日本銀行本店、支店、代理店、歳入代理店又は日本年金機構
広島県 年金事務所
〒730-8586 広島市中区国泰寺町1-6-34
730-8586 広島市中区 国泰寺町
1-6-34
広島市議会
自由民主党・市民クラブ
2643 77-1211 01569 090504
様

証券交換
全部 一部

合計額
千 百 十 千 百 十 千 百 十 千 百 十 千 百 十
1 7 9 3 6 0

納付目的
健康保険料
厚生年金保険料
子ども・子育て拠出金
令和 5年度
内閣府及び厚生労働省所管
年金特別会計

広南栄
期前納に際しては、延滞金の納付をお願いします。
(健康保険法第161条、同法施行令第9条、厚生年金保険法第87条、
同法施行令第17条の14、子ども・子育て支援法第7条)
弁済の順序は、元金に次いで延滞金に劣ります。
歳入徴収官
厚生労働省年金局事業管理課長

年金事務所(窓口) 広島県 日本年金機構 年金事務所 1-6-34 国泰寺町
この納入告知書(納付書)はP-easy(パソコン)対応のATM、インターネットバンク等を利用して納付することができます。

翌年度5月1日以降現年度歳入組入

上記の合計額を徴収しました。
(領収日付等)
5. 5. 24
(納付書控え)

備考

社会保険料 4月分 179,360円の内
専業主負担分 90,742円

1/90,742

5/24

費目	⑨人件費	山田 春男	No. 11
----	------	-------	--------

ひろぎんキャッシュサービス
ご利用明細票
毎度ご利用いただきありがとうございます。

お取引区分	お取扱日	時間	取扱店番	機番
振入	05-05-17	13:42	04879	
銀行番号	お取引店番	口座番号		
0169	1-*****	00		
お取引金額				
¥24,000				
お取引	万円	五千円	二千円	千円
現金内訳	*	*	*	*
残高				

お取扱番号	コード	手数料	おつり	備考
0108		¥110		

(お振込明細・ご案内)

(お受取人)
普通 様
(ご依頼人)
ヤマタ ハルオ様
電話番号*****
為替通番1007

●お取引金額をご確認ください。
●裏面に、御注意がありますのでご覧ください。

4月分給与 (室田)
@1,000円 × 24 h = 24,000
(24,000 + 手数料 110) × 1/2 = 12,055

秘書的業務として

備考		1/ 12,055
----	--	-----------

使途項目

⑨ 人 件 費

NO 12

政務調査費支払証明書

使途項目 人 件 費

氏 名 中本 弘



下記のとおり支払いました(支出予定であります)。

1 年 月 日 令和 5 年 5 月 29 日

2 使 途

社会保険料 4月分 10,852円

5/31引き落とし

3 金 額 10,852 円

4 領収書を徴し得ない理由
領収書の到達が会計締切後となるため

上記のとおり支払ったことを証明します。

令和 5 年 5 月 29 日

代表者氏名 山路 英男



* 旅費を概算払いしている場合の事後確認(精算)

令和 年 月 日

確認者 代表者氏名 印

①0精算 ②戻入金額 円 ③追加金額 円

備考

1/10,852

5/29

No. 12-1

費目 ⑨ 人件費

保険料納入告知額・領収済額通知書

15260

あなたの本月分保険料額は下記のとおりです。

なお、納入告知書を指定の金融機関に送付しましたから、指定振替日（納付期限）前日までに口座残高の確認をお願いします。

下記の金額を指定の金融機関から口座振替により受領しました。

事業所管理記号	08ナハ三	事業所番号	08351
納付目的年月	令和 5年 4月	納付期限	令和 5年 5月 31日
健康勘定	厚生年金勘定		子ども・子育て支援勘定
健康保険料	厚生年金保険料		子ども・子育て拠出金
	14,880		27,450
合計		額	¥42,870 円

令和 5年 3月 分	保険料	額	令和 5年 5月 1日
健康勘定	厚生年金勘定		子ども・子育て支援勘定
健康保険料	厚生年金保険料		子ども・子育て拠出金
	20,832		38,430
合計		額	¥60,018 円

令和 5年 5月 19日

歳入徴収官

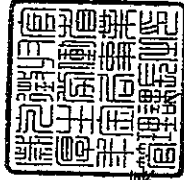

厚生労働省年金局事業管理課長
 (日本年金機構 広島東年金事務所)

732-0806 広島市 南区 西荒神町 1-8

中本弘政務調査事務所 中本弘

様

02/02 14249979

(裏面へつづく)

備考 社会保険料 4月分

$21,705 \times \frac{1}{2} = 10,852$