

政務活動費領収書等添付用紙

費目

調査研究費

No. 25-3

領収書

2022年11月24日

車番 1625 No.4759 800

基本運賃 ¥1260

迎車料金 ¥140

合計金額 ¥1400

決済対象額 ¥1400

決済金額 ¥1400

上記の通り領収致しました  
毎度ご乗車

有り難うございます。

お忘れ物のお問い合わせは  
下記までご連絡ください。

金沢市長田2-25-25

石川交通株式会社

TEL: 231-4131

領収書

2022年11月24日

車番 1286 No.9657 800

基本運賃 ¥1180

迎車料金 ¥140

合計金額 ¥1320

決済対象額 ¥1320

決済金額 ¥1320

上記の通り領収致しました  
毎度ご乗車

有り難うございます。

お忘れ物のお問い合わせは  
下記までご連絡ください。

金沢市長田2-25-25

石川交通株式会社

TEL: 231-4131

備考

【並川雄一議員分】

令和4年11月23日(水)～25日(金)に、金沢市(金沢城、石川県立図書館)、  
勝山市(福井県立恐竜博物館)を訪問し政務調査活動

調査項目は、広島城再整備、中央図書館等再整備、博物館整備について

【費用内訳】

3. タクシー代: 金沢駅→金沢城 1,400円

金沢駅→金沢城 (6名分) 1,320円

合計 2,720円

費 目

調査研究費

No. 35-4

領 収 書

現・チ・ク・割引 No.6560  
 日付 2022年11月24日 12:51  
 車番 000259 0000  
 基本運賃 ¥1,420円  
**合計 ¥1,420円**

上記の様に領収致しました  
 毎度、ご利用頂きまして  
 誠に有難うございました。  
 お忘れ物の問い合わせは  
 下記までご連絡ください。

(個人) サムライ交通  
 金沢市山王町1-44  
 電話番号

070-2638-6611

領 収 書

現・チ・ク・割引 No.0947  
 日付 2022年11月24日 12:49  
 車番 000111 0000  
 基本運賃 ¥1,420円  
**合計 ¥1,420円**

上記の様に領収致しました  
 毎度、ご利用頂きまして  
 誠に有難うございました。  
 お忘れ物の問い合わせは  
 下記までご連絡ください。

野々市タクシー(株)  
 野々市市住吉町9-35  
 TEL 076-248-1251

備考

【並川雄一議員分】

令和4年11月23日(水)～25日(金)に、金沢市(金沢城、石川県立図書館)、  
 勝山市(福井県立恐竜博物館)を訪問し政務調査活動

調査項目は、広島城再整備、中央図書館等再整備、博物館整備について

【費用内訳】

3. タクシー代：金沢城→石川県立図書館 (6名分) 1,420円  
 1,420円  
 合計2,840円

政務活動費領収書等添付用紙

費目	調査研究費	No. 35-5
----	-------	----------

領 収 書

2022年11月24日  
 車番 1566 No.8711 800  
 基本運賃 ¥2140  
 迎車料金 ¥140  
 合計金額 **¥2280**  
 決済対象額 ¥2280  
 決済金額 **¥2280**  
 上記の通り領収致しました  
 毎度ご乗車  
 有り難うございます。  
 お忘れ物のお問い合わせは  
 下記までご連絡ください。  
 金沢市長田2-25-25  
**石川交通株式会社**  
 TEL: 231-4131

領 収 書

2022年11月24日  
 車番 1271 No.1629 800  
 基本運賃 ¥2140  
 迎車料金 ¥140  
 合計金額 **¥2280**  
 決済対象額 ¥2280  
 決済金額 **¥2280**  
 上記の通り領収致しました  
 毎度ご乗車  
 有り難うございます。  
 お忘れ物のお問い合わせは  
 下記までご連絡ください。  
 金沢市長田2-25-25  
**石川交通株式会社**  
 TEL: 231-4131

備考

【並川雄一議員分】

令和4年11月23日(水)～25日(金)に、金沢市(金沢城、石川県立図書館)、  
 勝山市(福井県立恐竜博物館)を訪問し政務調査活動  
 調査項目は、広島城再整備、中央図書館等再整備、博物館整備について

【費用内訳】

3. タクシー代: 石川県立図書館→金沢駅 (6名分)	2,280円
	2,280円
	合計4,560円

政務活動費領収書等添付用紙

費 目	調査研究費	No. 35-6
-----	-------	----------

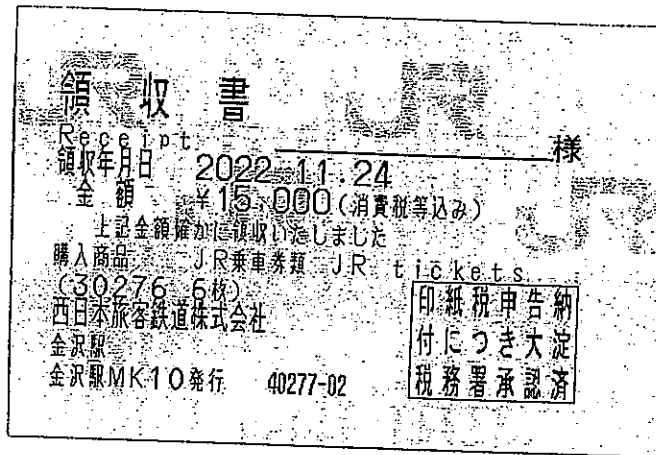

備考

【並川雄一議員分】

令和4年11月23日(水)～25日(金)に、金沢市(金沢城、石川県立図書館)、  
 勝山市(福井県立恐竜博物館)を訪問し政務調査活動

調査項目は、広島城再整備、中央図書館等再整備、博物館整備について

【費用内訳】

3. JR券：金沢駅→福井駅(6名分)	8,040円
通常運賃 1,340×6=8,040円	合計8,040円

政務活動費領収書等添付用紙

費目	調査研究費	No. 出-7
----	-------	---------

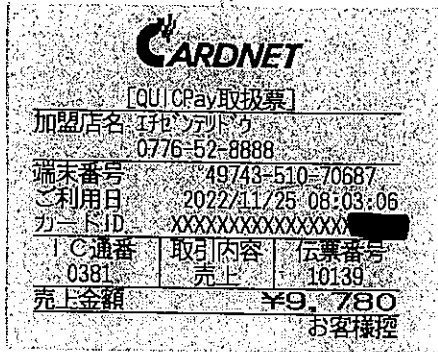

備考

【並川雄一議員分】

令和4年11月23日(水)～25日(金)に、金沢市(金沢城、石川県立図書館)、勝山市(福井県立恐竜博物館)を訪問し政務調査活動

調査項目は、広島城再整備、中央図書館等再整備、博物館整備について

【費用内訳】

3. 博物館入場券・私鉄代：福井駅→勝山駅(往復) (6名分) 9,780円  
合計 9,780円

広島市議会 公明党  
市議会議員 並川 雄一 様

2022年11月21日付  
ジャパンツウリスト株式会社  
TEL(082)292-0005

【御予約内容確認書】

- 日程 : 2022年11月23日(水)～ 11月25日(金) 《 2泊3日 》
- 御人数 : 合計 6名様 [ 男性 5名様、女性 1名様 ]
- 御利用者 : ① 碓氷 芳雄 (うすい よしお) 様 [禁煙者] ... 広島駅/16:42発  
 : ② 西田 浩 (にしだ ひろし) 様 [禁煙者] ... " /16:42発  
 : ③ 石田 祥子 (いしだ しょうこ) 様 [禁煙者] ... " /15:42発  
 : ④ 川村 真治 (かわむら しんじ) 様 [禁煙者] ... " /15:42発  
 : ⑤ 並川 雄一 (なみかわ ゆういち) 様 [禁煙者] ... " /15:42発  
 : ⑥ 川本 和弘 (かわもと かずひろ) 様 [禁煙者] ... " /16:42発
- 御利用交通便 : ※JR新幹線及び特急列車のお座席はすべてグリーン車利用となります！

日付(曜)	区 間	種別/御人数	備考
11月23日 (水)	広島駅 ⇒【のぞみ 38号】⇒ 京都駅 15:42発 17:22着	× グリーン車 3名	③ 石田祥子様 ④ 川村真治様 ⑤ 並川雄一様
	【座席番号】[8号車]13番A、14番A、15番A席		
	京都駅 →【(特)サンダーバード 35号】→ 金沢駅 17:40発 19:55着	× グリーン車 3名	
	【座席番号】[1号車]6番C、7番C、8番C		
	広島駅 ⇒【のぞみ 44号】⇒ 京都駅 16:42発 18:22着	× グリーン車 3名	
【座席番号】[8号車]8番A、9番A、10番A席			
京都駅 →【(特)サンダーバード 39号】→ 金沢駅 18:40発 20:56着	× グリーン車 3名		
【座席番号】[1号車]2番C、3番C、4番C席			
11月24日 (木)	金沢駅 →→【JR在来線】→→ 福井駅 16:13発 <北陸本線> 17:56着	× —— 6名	
11月25日 (金)	福井駅 →→<えちぜん鉄道>→ 勝山駅 08:28発 <北陸本線>勝山永平寺線 09:31着	× —— 6名	※注)現地精算! 片道当たり@770円
	勝山駅 →→<えちぜん鉄道>→→ 福井駅 13:19発 <北陸本線>勝山永平寺線 14:12着	× —— 6名	※注)現地精算! 片道当たり@770円
	福井駅 →【(特)サンダーバード 26号】→ 京都駅 14:42発 16:09着	× グリーン車 6名	
	【座席番号】[1号車]1番A、2番C、3番C、4番C、8番C、10番C席		
	京都駅 ⇒【のぞみ 39号】⇒ 広島駅 16:22発 18:03着	× グリーン車 6名	
【座席番号】[8号車]2番D、3番D、5番D、7番D、12番D、14番D席			

■御宿泊ホテル：(下記にて)

- 御宿泊日 / 2022年11月23日(水)～御1泊
- ホテル名 / ガーデンホテル金沢
- お部屋タイプ / 洋室(1名様1室利用) × 6部屋
- お食事条件 / 朝食付
- その他 / チェックイン = 14:00(PM)、チェックアウト = 11:00(AM)。

- 御宿泊日 / 2022年11月24日(木)～御1泊
- ホテル名 / アズイン福井
- お部屋タイプ / 洋室(1名様1室利用) × 6部屋
- お食事条件 / 朝食付
- その他 / チェックイン = 15:00(PM)、チェックアウト = 11:00(AM)。

★御旅行代金：(下記にて)

御利用種別	金額(単価)	御人数	金額(合計)	備考
宿泊費 [11/23(水)]金沢	@ 8,000 円	× 6 名	= 48,000 円	
〃 [11/24(木)]福井	@ 9,900 円	× 6 名	= 59,400 円	
JR券 [グリーン車利用]	@ 44,110 円	× 6 名	= 264,660 円	
【合計額/御請求金額(税込)】	@ 62,010 円	× 6 名	= 372,060 円	

【備考/注意事項】

※注) 2021年11月20日(日)より、所定の取消料の対象となります。予め御注意下さいませ。

※注) 初日[11/23(水)]＝金沢の宿泊ホテルでは金沢市宿泊税[@200円]が別途現地精算となります。予め御注意・御了承下さいませ。

※注) 日程中“えちぜん鉄道”は事前にチケットの御準備が出来ません為現地精算となります。

※この度のJR券は通常ノーマルチケットとなりますので、万が一指定時刻を変更する場合は出発時刻迄であればJRみどりの窓口にて1回のみ変更することが可能となります。

※この度のJRお座席はすべて禁煙席・グリーン車・窓側席にて確保出来ております。新幹線のぞみ号の座席配列はAB(通路)CD＝横4列となりAとD席が窓側席となります。特急サンダーバード号の座席配列はAB(通路)C＝横3列となりAとCが窓側席となります。

ジャパンツウリスト株式会社  
 〒733-0031[広島県]  
 広島市西区観音町13番10号  
 TEL(082)292-0005  
 FAX(082)293-9205  
 Mail: japan-t@ac.auone-net.jp  
 担当者: XXXXXXXXXX

行政視察行程表 (案)

< 11月23日(水)~25日(金) >

調査研究費 No. 38-10

日程	行程	調査事項	宿泊地
11/23 (水)	広島駅 → 京都駅(のぞみ38号・東京行) 15:42 17:22 京都駅 → 金沢駅(JR特急サンダーバード35号・金沢行) 17:40 19:55		金沢市内
11/24 (木)	金沢駅 → 兼六園下・金沢城 (タクシー約10分) <div style="border: 1px solid black; padding: 2px; width: fit-content;">金沢城視察 9:30~11:00</div> (昼食) 兼六園下・金沢城 → 石川県立図書館 (タクシー約10分) <div style="border: 1px solid black; padding: 2px; width: fit-content;">石川県立図書館視察 13:30~15:30</div> 石川県立図書館 → 金沢駅(北陸鉄道バス) (タクシー約15分) 金沢駅 → 福井駅(JR北陸本線・福井行) 16:13 17:56	【石川県】 ・金沢城二の丸御殿の復元整備について  【石川県】 ・石川県立図書館について	福井市内
11/25 (金)	福井駅 → 勝山駅(えちぜん鉄道勝山永平寺線・勝山行) 8:28 9:31 勝山駅前 → 恐竜博物館前 (タクシー約10分) <div style="border: 1px solid black; padding: 2px; width: fit-content;">恐竜博物館視察 10:00~12:00</div> 恐竜博物館前 → 勝山駅前 (タクシー約10分) 勝山駅 → 福井駅(えちぜん鉄道勝山永平寺線・福井行) 13:19 14:12 福井駅 → 京都駅(JR特急サンダーバード32号・大阪行) 14:42 16:09 京都駅 → 広島駅(のぞみ97号・広島行) 16:22 18:03	【福井県】 ・恐竜博物館について	



政務活動費領収書等添付用紙

費目	調査研究費	No. 36
----	-------	--------

領 収 書

No 015136

碓氷芳雄 殿

令和4年11月24日

金額	百万	千	円
		7	2010

但しJR券、宿泊代として

上記の通り領収いたしました。



**旅立ち**  
**ジャパンツウリスト株式会社**  
**JAPAN TOURIST CO., LTD**  
 〒733-0031 広島市西区観音町13番10号  
 TEL(082) 292-0005(代)  
 FAX(082) 293-9205

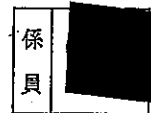

社印及係員印、金額訂正及複写記入式でないものは無効です。

備考

【碓氷芳雄議員分】

令和4年11月23日(水)～25日(金)に、金沢市(金沢城、石川県立図書館)、勝山市(福井県立恐竜博物館)を訪問し政務調査活動

調査項目は、広島城再整備、中央図書館等再整備、博物館整備について

【費用内訳】

- 1. JR券：(広島駅→京都駅→金沢駅、福井駅→京都駅→広島駅) 44,110円
- 2. 宿泊費：2泊3日 17,900円
- 合計 62,010円**

1枚 4/26

調査研究費 16,36-1

広島市議会 公明党  
市議会議員 碓氷 芳雄様

2022年11月21日付  
ジャパンツクリスト(株) [REDACTED]  
TEL(082)292-0005

【御予約内容確認書】

- 日程 : 2022年11月23日(水)～11月25日(金) 《 2泊3日 》
- 御人数 : 合計 6名様 [ 男性5名様、女性1名様 ]
- 御利用者 : ① 碓氷 芳雄 ( うすい よしお )様 [禁煙者] … 広島駅/16:42発  
 : ② 西田 浩 ( にしだ ひろし )様 [禁煙者] … " /16:42発  
 : ③ 石田 祥子 ( いしだ しょうこ )様 [禁煙者] … " /15:42発  
 : ④ 川村 真治 ( かわむら しんじ )様 [禁煙者] … " /15:42発  
 : ⑤ 並川 雄一 ( なみかわ ゆういち )様 [禁煙者] … " /15:42発  
 : ⑥ 川本 和弘 ( かわもと かずひろ )様 [禁煙者] … " /16:42発
- 御利用交通便 : ※JR新幹線及び特急列車のお座席はすべてグリーン車利用となります！

日付(曜)	区間	種別/御人数	備考
11月23日 (水)	広島駅 ⇒【のぞみ 38号】⇒ 京都駅 15:42発 17:22着	× グリーン車 3名	③ 石田祥子様 ④ 川村真治様 ⑤ 並川雄一様
	【座席番号】[8号車]13番A、14番A、15番A席		
	京都駅 →【(特)サンダーバード 35号】→ 金沢駅 17:40発 19:55着	× グリーン車 3名	
	【座席番号】[1号車]6番C、7番C、8番C		
	広島駅 ⇒【のぞみ 44号】⇒ 京都駅 16:42発 18:22着	× グリーン車 3名	① 碓氷芳雄様 ② 西田浩様 ⑥ 川本和弘様
	【座席番号】[8号車]8番A、9番A、10番A席		
京都駅 →【(特)サンダーバード 39号】→ 金沢駅 18:40発 20:56着	× グリーン車 3名		
【座席番号】[1号車]2番C、3番C、4番C席			
11月24日 (木)	金沢駅 →→【JR在来線】→→ 福井駅 16:13発 <北陸本線> 17:56着	× —— 6名	
11月25日 (金)	福井駅 →→<えちぜん鉄道>→ 勝山駅 08:28発 <北陸本線>勝山永平寺線 09:31着	× —— 6名	※注)現地精算! 片道当たり@770円
	勝山駅 →→<えちぜん鉄道>→→ 福井駅 13:19発 <北陸本線>勝山永平寺線 14:12着	× —— 6名	※注)現地精算! 片道当たり@770円
	福井駅 →【(特)サンダーバード 26号】→ 京都駅 14:42発 16:09着	× グリーン車 6名	
	【座席番号】[1号車]1番A、2番C、3番C、4番C、8番C、10番C席		
	京都駅 ⇒【のぞみ 39号】⇒ 広島駅 16:22発 18:03着	× グリーン車 6名	
【座席番号】[8号車]2番D、3番D、5番D、7番D、12番D、14番D席			

行政視察行程表 (案)

( 11月23日 (水) ~ 25日 (金) )

調査研究費 No.36-2

日程	行 程	調査事項	宿泊地
11/23 (水)	広島駅 → 京都駅(のぞみ38号・東京行) 15:42 17:22 京都駅 → 金沢駅(JR特急サンダーバード35号・金沢行) 17:40 19:55		金沢市内
11/24 (木)	金沢駅 → 兼六園下・金沢城 (タクシー約10分)  <div style="border: 1px solid black; padding: 2px;">金沢城視察 9:30~11:00</div> (昼食)  兼六園下・金沢城 → 石川県立図書館 (タクシー約10分)  <div style="border: 1px solid black; padding: 2px;">石川県立図書館視察 13:30~15:30</div> 石川県立図書館 → 金沢駅(北陸鉄道バス) (タクシー約15分) 金沢駅 → 福井駅(JR北陸本線・福井行) 16:13 17:56	【石川県】 ・金沢城二の丸御殿の復元整備について  【石川県】 ・石川県立図書館について	福井市内
11/25 (金)	福井駅 → 勝山駅(えちぜん鉄道勝山永平寺線・勝山行) 8:28 9:31 勝山駅前 → 恐竜博物館前 (タクシー約10分)  <div style="border: 1px solid black; padding: 2px;">恐竜博物館視察 10:00~12:00</div> 恐竜博物館前 → 勝山駅前 (タクシー約10分) 勝山駅 → 福井駅(えちぜん鉄道勝山永平寺線・福井行) 13:19 14:12 福井駅 → 京都駅(JR特急サンダーバード32号・大阪行) 14:42 16:09 京都駅 → 広島駅(のぞみ97号・広島行) 16:22 18:03	【福井県】 ・恐竜博物館について	

費目	調査研究費	No. 37
----	-------	--------

**領 収 書**

No 015137

西田 浩 殿

24年 11 月 22 日

金額	百万	千	円
		5620	10

但し JR券 宿泊代と17

上記の通り領収いたしました。



**旅立ち**  
**ジャパンツウリスト株式会社**  
**JAPAN TOURIST CO., LTD**  
 〒733-0031 広島市西区観音町13番10号  
 TEL(082) 292-0005(代)  
 FAX(082) 293-9205



社印及係員印、金額訂正及複写記入式でないものは無効です。

備考

【西田浩議員分】

令和4年11月23日(水)～25日(金)に、金沢市(金沢城、石川県立図書館)、勝山市(福井県立恐竜博物館)を訪問し政務調査活動

調査項目は、広島城再整備、中央図書館等再整備、博物館整備について

【費用内訳】

- |                                  |           |
|----------------------------------|-----------|
| 1. JR券：(広島駅→京都駅→金沢駅、福井駅→京都駅→広島駅) | 44,110円   |
| 2. 宿泊費：2泊3日                      | 17,900円   |
|                                  | 合計62,010円 |

1枚 8/26

広島市議会 公明党  
市議会議員西田 浩様

2022年11月21日付

ジャパンツクリスト様  
TEL(082)292-0005

【御予約内容確認書】

- 日程 : 2022年11月23日(水)～11月25日(金) 《 2泊3日 》
- 御人数 : 合計 6名様 [ 男性5名様、女性1名様 ]
- 御利用者 : ① 碓氷 芳雄 ( うすい よしお )様 [禁煙者] … 広島駅/16:42発  
 : ② 西田 浩 ( にしだ ひろし )様 [禁煙者] … " /16:42発  
 : ③ 石田 祥子 ( いしだ しょうこ )様 [禁煙者] … " /15:42発  
 : ④ 川村 真治 ( かわむら しんじ )様 [禁煙者] … " /15:42発  
 : ⑤ 並川 雄一 ( なみかわ ゆういち )様 [禁煙者] … " /15:42発  
 : ⑥ 川本 和弘 ( かわもと かずひろ )様 [禁煙者] … " /16:42発
- 御利用交通便 : ※JR新幹線及び特急列車のお座席はすべてグリーン車利用となります！

日付(曜)	区間	種別/御人数	備考
11月23日 (水)	広島駅 ⇒【のぞみ 38号】⇒ 京都駅 15:42発 17:22着	× グリーン車 3名	③ 石田祥子様 ④ 川村真治様 ⑤ 並川雄一様
	【座席番号】[8号車]13番A、14番A、15番A席		
	京都駅 →【(特)サンダーバード 35号】→ 金沢駅 17:40発 19:55着	× グリーン車 3名	
	【座席番号】[1号車]6番C、7番C、8番C		
11月23日 (水)	広島駅 ⇒【のぞみ 44号】⇒ 京都駅 16:42発 18:22着	× グリーン車 3名	① 碓氷芳雄様 ② 西田浩様 ⑥ 川本和弘様
	【座席番号】[8号車]8番A、9番A、10番A席		
	京都駅 →【(特)サンダーバード 39号】→ 金沢駅 18:40発 20:56着	× グリーン車 3名	
	【座席番号】[1号車]2番C、3番C、4番C席		
11月24日 (木)	金沢駅 →→【JR在来線】→→ 福井駅 16:13発 (北陸本線) 17:56着	× —— 6名	
11月25日 (金)	福井駅 →→【えちぜん鉄道】→ 勝山駅 08:28発 (北陸本線)勝山永平寺線 09:31着	× —— 6名	※注)現地精算! 片道当たり@770円
	勝山駅 →→【えちぜん鉄道】→ 福井駅 13:19発 (北陸本線)勝山永平寺線 14:12着	× —— 6名	※注)現地精算! 片道当たり@770円
	福井駅 →【(特)サンダーバード 26号】→ 京都駅 14:42発 16:09着	× グリーン車 6名	
	【座席番号】[1号車]1番A、2番C、3番C、4番C、8番C、10番C席		
	京都駅 ⇒【のぞみ 39号】⇒ 広島駅 16:22発 18:03着	× グリーン車 6名	
【座席番号】[8号車]2番D、3番D、5番D、7番D、12番D、14番D席			

# 行政視察行程表（案）

〈 11月23日（水）～25日（金） 〉

調査研究費 No. 37 →

日程	行程	調査事項	宿泊地
11/23 (水)	広島駅 → 京都駅(のぞみ38号・東京行) 15:42      17:22 京都駅 → 金沢駅(JR特急サンダーバード35号・金沢行) 17:40      19:55		金沢市内
11/24 (木)	金沢駅 → 兼六園下・金沢城 (タクシー約10分) <div style="border: 1px solid black; padding: 2px; margin: 5px 0;">金沢城視察 9:30～11:00</div> (昼食) 兼六園下・金沢城 → 石川県立図書館 (タクシー約10分) <div style="border: 1px solid black; padding: 2px; margin: 5px 0;">石川県立図書館視察 13:30～15:30</div> 石川県立図書館 → 金沢駅(北陸鉄道バス) (タクシー約15分) 金沢駅 → 福井駅(JR北陸本線・福井行) 16:13      17:56	【石川県】 ・金沢城二の丸御殿の復元整備について  【石川県】 ・石川県立図書館について	福井市内
11/25 (金)	福井駅 → 勝山駅(えちぜん鉄道勝山永平寺線・勝山行) 8:28      9:31 勝山駅前 → 恐竜博物館前 (タクシー約10分) <div style="border: 1px solid black; padding: 2px; margin: 5px 0;">恐竜博物館視察 10:00～12:00</div> 恐竜博物館前 → 勝山駅前 (タクシー約10分) 勝山駅 → 福井駅(えちぜん鉄道勝山永平寺線・福井行) 13:19      14:12 福井駅 → 京都駅(JR特急サンダーバード32号・大阪行) 14:42      16:09 京都駅 → 広島駅(のぞみ97号・広島行) 16:22      18:03	【福井県】 ・恐竜博物館について	-

費目	調査研究費	No. 38
----	-------	--------

# 領 収 書

№ 015138

石田祥子 殿

R4年 11月 22日

金額		百万		千		円
			9		620	10

但し JR券 宿泊代と17

上記の通り領収いたしました。



**旅立ち**  
**エキパニツクリスト** 株式会社  
**JAPAN TOURIST CO., LTD**



〒733-0031 広島市西区観音町13番10号  
 TEL (082) 292-0005(代)  
 FAX (082) 293-9205



社印及係員印、金額訂正及複写記入式でないものは無効です。

**備考**

【石田祥子議員分】

令和4年11月23日(水)～25日(金)に、金沢市(金沢城、石川県立図書館)、  
 勝山市(福井県立恐竜博物館)を訪問し政務調査活動

調査項目は、広島城再整備、中央図書館等再整備、博物館整備について

【費用内訳】

- |                                  |            |
|----------------------------------|------------|
| 1. JR券：(広島駅→京都駅→金沢駅、福井駅→京都駅→広島駅) | 44,110円    |
| 2. 宿泊費：2泊3日                      | 17,900円    |
|                                  | 合計 62,010円 |

1枚 9/26

広島市議会 公明党  
市議会議員石田 祥子様

2022年11月21日付  
ジャパンツクリスト(株) [REDACTED]  
TEL(082)292-0005

【御予約内容確認書】

- 日程 : 2022年11月23日(水)～11月25日(金) 《 2泊3日 》
- 御人数 : 合計 6名様 [ 男性5名様、女性1名様 ]
- 御利用者 : ① 碓氷 芳雄 (うすい よしお)様 [禁煙者] … 広島駅/16:42発  
 : ② 西田 浩 (にしだ ひろし)様 [禁煙者] … " /16:42発  
 : ③ 石田 祥子 (いしだ しょうこ)様 [禁煙者] … " /15:42発  
 : ④ 川村 真治 (かわむら しんじ)様 [禁煙者] … " /15:42発  
 : ⑤ 並川 雄一 (なみかわ ゆういち)様 [禁煙者] … " /15:42発  
 : ⑥ 川本 和弘 (かわもと かずひろ)様 [禁煙者] … " /16:42発
- 御利用交通便 : ※JR新幹線及び特急列車のお座席はすべてグリーン車利用となります！

日付(曜)	区間	種別/御人数	備考	
11月23日 (水)	広島駅 ⇒【のぞみ 38号】⇒ 京都駅 15:42発 17:22着	× グリーン車 3名	③ 石田祥子様 ④ 川村真治様 ⑤ 並川雄一様	
	【座席番号】[8号車]13番A、14番A、15番A席			
	京都駅 →【(特)サンダーバード 35号】→ 金沢駅 17:40発 19:55着	× グリーン車 3名		
	【座席番号】[1号車]6番C、7番C、8番C			
	広島駅 ⇒【のぞみ 44号】⇒ 京都駅 16:42発 18:22着	× グリーン車 3名	① 碓氷芳雄様 ② 西田浩様 ⑥ 川本和弘様	
	【座席番号】[8号車]8番A、9番A、10番A席			
11月24日 (木)	京都駅 →【(特)サンダーバード 39号】→ 金沢駅 18:40発 20:56着	× グリーン車 3名		
	【座席番号】[1号車]2番C、3番C、4番C席			
	金沢駅 →→【JR在来線】→→ 福井駅 16:13発 <北陸本線> 17:56着	× —— 6名		
	11月25日 (金)	福井駅 →→<えちぜん鉄道>→ 勝山駅 08:28発 <北陸本線>勝山永平寺線 09:31着	× —— 6名	※注)現地精算! 片道当たり@770円
	勝山駅 →→<えちぜん鉄道>→→ 福井駅 13:19発 <北陸本線>勝山永平寺線 14:12着	× —— 6名	※注)現地精算! 片道当たり@770円	
	福井駅 →【(特)サンダーバード 26号】→ 京都駅 14:42発 16:09着	× グリーン車 6名		
【座席番号】[1号車]1番A、2番C、3番C、4番C、8番C、10番C席				
京都駅 ⇒【のぞみ 39号】⇒ 広島駅 16:22発 18:03着	× グリーン車 6名			
【座席番号】[8号車]2番D、3番D、5番D、7番D、12番D、14番D席				



行政視察行程表 (案)

< 11月23日(水)~25日(金) >

調査研究費 16,380 - 2

日程	行程	調査事項	宿泊地
11/23 (水)	広島駅 → 京都駅(のぞみ38号・東京行) 15:42 17:22 京都駅 → 金沢駅(JR特急サンダーバード35号・金沢行) 17:40 19:55		金沢市内
11/24 (木)	金沢駅 → 兼六園下・金沢城 (タクシー約10分) <div style="border: 1px solid black; padding: 2px; width: fit-content;">金沢城視察 9:30~11:00</div> (昼食) 兼六園下・金沢城 → 石川県立図書館 (タクシー約10分) <div style="border: 1px solid black; padding: 2px; width: fit-content;">石川県立図書館視察 13:30~15:30</div> 石川県立図書館 → 金沢駅(北陸鉄道バス) (タクシー約15分) 金沢駅 → 福井駅(JR北陸本線・福井行) 16:13 17:56	【石川県】 ・金沢城二の丸御殿の復元整備について  【石川県】 ・石川県立図書館について	福井市内
11/25 (金)	福井駅 → 勝山駅(えちぜん鉄道勝山永平寺線・勝山行) 8:28 9:31 勝山駅前 → 恐竜博物館前 (タクシー約10分) <div style="border: 1px solid black; padding: 2px; width: fit-content;">恐竜博物館視察 10:00~12:00</div> 恐竜博物館前 → 勝山駅前 (タクシー約10分) 勝山駅 → 福井駅(えちぜん鉄道勝山永平寺線・福井行) 13:19 14:12 福井駅 → 京都駅(JR特急サンダーバード32号・大阪行) 14:42 16:09 京都駅 → 広島駅(のぞみ97号・広島行) 16:22 18:03	【福井県】 ・恐竜博物館について	

政務活動費領収書等添付用紙

費目	調査研究費	No. 39
----	-------	--------

領 収 書

No 015139

川村真治 殿

24年 11月 22日

金額	百万	千	円
		620	10

但し JR券 宿泊代

上記の通り領収いたしました。



旅立ち  
**ジャパンツウリスト株式会社**  
 JAPAN TOURIST CO., LTD

〒733-0031 広島市西区観音町13番10号  
 TEL(082) 292-0005(代)  
 FAX(082) 293-9205

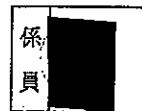

社印及係員印、金額訂正及複写記入式でないものは無効です。

備考

【川村真治議員分】

令和4年11月23日(水)～25日(金)に、金沢市(金沢城、石川県立図書館)、  
 勝山市(福井県立恐竜博物館)を訪問し政務調査活動

調査項目は、広島城再整備、中央図書館等再整備、博物館整備について

【費用内訳】

1. JR券:(広島駅→京都駅→金沢駅、福井駅→京都駅→広島駅)

44,110円

2. 宿泊費:2泊3日

17,900円

合計62,010円

1枚 4/26

調査研究費 16,39 -1

広島市議会 公明党  
市議会議員 川村 真治様

2022年11月21日付  
ジャパンツクリスト様  
TEL(082)292-0005

【御予約内容確認書】

- 日程 : 2022年11月23日(水)～11月25日(金) 《 2泊3日 》
- 御人数 : 合計 6名様 [ 男性 5名様、女性 1名様 ]
- 御利用者 : ① 碓氷 芳雄 (うすい よしお)様 [禁煙者] … 広島駅/16:42発  
 : ② 西田 浩 (にしだ ひろし)様 [禁煙者] … " /16:42発  
 : ③ 石田 祥子 (いしだ しょうこ)様 [禁煙者] … " /15:42発  
 : ④ 川村 真治 (かわむら しんじ)様 [禁煙者] … " /15:42発  
 : ⑤ 並川 雄一 (なみかわ ゆういち)様 [禁煙者] … " /15:42発  
 : ⑥ 川本 和弘 (かわもと かずひろ)様 [禁煙者] … " /16:42発
- 御利用交通便 : ※JR新幹線及び特急列車のお座席はすべてグリーン車利用となります！

日付(曜)	区間	種別/御人数	備考
11月23日 (水)	広島駅 ⇒【のぞみ 38号】⇒ 京都駅 15:42発 17:22着	× グリーン車 3名	③ 石田祥子様 ④ 川村真治様 ⑤ 並川雄一様
	【座席番号】[8号車]13番A、14番A、15番A席		
	京都駅 →【(特)サンダーバード 35号】→ 金沢駅 17:40発 19:55着	× グリーン車 3名	
	【座席番号】[1号車]6番C、7番C、8番C		
	広島駅 ⇒【のぞみ 44号】⇒ 京都駅 16:42発 18:22着	× グリーン車 3名	
11月24日 (木)	京都駅 →【(特)サンダーバード 39号】→ 金沢駅 18:40発 20:56着	× グリーン車 3名	① 碓氷芳雄様 ② 西田浩様 ⑥ 川本和弘様
	【座席番号】[1号車]2番C、3番C、4番C席		
	金沢駅 →→【JR在来線】→→ 福井駅 16:13発 17:56着 〈北陸本線〉	× —— 6名	
11月25日 (金)	福井駅 →→〈えちぜん鉄道〉→ 勝山駅 08:28発 09:31着 〈北陸本線〉勝山永平寺線	× —— 6名	※注)現地精算! 片道当たり@770円
	勝山駅 →→〈えちぜん鉄道〉→→ 福井駅 13:19発 14:12着 〈北陸本線〉勝山永平寺線	× —— 6名	
	福井駅 →【(特)サンダーバード 26号】→ 京都駅 14:42発 16:09着	× グリーン車 6名	※注)現地精算! 片道当たり@770円
	【座席番号】[1号車]1番A、2番C、3番C、4番C、8番C、10番C席		
	京都駅 ⇒【のぞみ 39号】⇒ 広島駅 16:22発 18:03着	× グリーン車 6名	
【座席番号】[8号車]2番D、3番D、5番D、7番D、12番D、14番D席			

# 行政視察行程表 (案)

〈 11月23日 (水) ~ 25日 (金) 〉

調査研究費 No. 29-2

日程	行程	調査事項	宿泊地
11/23 (水)	広島駅 → 京都駅(のぞみ 38号・東京行) 15:42      17:22 京都駅 → 金沢駅(JR 特急サンダーバード 35号・金沢行) 17:40      19:55		金沢市内
11/24 (木)	金沢駅 → 兼六園下・金沢城 (タクシー約10分) <div style="border: 1px solid black; padding: 2px; margin: 5px 0;">                         金沢城視察 9:30~11:00                     </div> (昼食) 兼六園下・金沢城 → 石川県立図書館 (タクシー約10分) <div style="border: 1px solid black; padding: 2px; margin: 5px 0;">                         石川県立図書館視察 13:30~15:30                     </div> 石川県立図書館 → 金沢駅(北陸鉄道バス) (タクシー約15分) 金沢駅 → 福井駅(JR 北陸本線・福井行) 16:13      17:56	【石川県】 ・金沢城二の丸御殿の復元整備について  【石川県】 ・石川県立図書館について	福井市内
11/25 (金)	福井駅 → 勝山駅(えちぜん鉄道勝山永平寺線・勝山行) 8:28      9:31 勝山駅前 → 恐竜博物館前 (タクシー約10分) <div style="border: 1px solid black; padding: 2px; margin: 5px 0;">                         恐竜博物館視察 10:00~12:00                     </div> 恐竜博物館前 → 勝山駅前 (タクシー約10分) 勝山駅 → 福井駅(えちぜん鉄道勝山永平寺線・福井行) 13:19      14:12 福井駅 → 京都駅(JR 特急サンダーバード 32号・大阪行) 14:42      16:09 京都駅 → 広島駅(のぞみ 97号・広島行) 16:22      18:03	【福井県】 ・恐竜博物館について	

政務活動費領収書等添付用紙

費目	調査研究費	No. 40
----	-------	--------

領 収 書

No 015141

川本和弘 殿

R4年 11月 22日

金額	百万	千	円
		620	10

但し JR券 宿泊代と17

上記の通り領収いたしました。



**旅立ち**  
**エキパニツケリスト株式会社**  
**JAPAN TOURIST CO., LTD**  
 〒733-0031 広島市西区観音町13番10号  
 TEL (082) 292-0005(代)  
 FAX (082) 293-9205



社印及係員印、金額訂正及複写記入式でないものは無効です。

備考

【川本和弘議員分】

令和4年11月23日(水)～25日(金)に、金沢市(金沢城、石川県立図書館)、勝山市(福井県立恐竜博物館)を訪問し政務調査活動

調査項目は、広島城再整備、中央図書館等再整備、博物館整備について

【費用内訳】

1. JR券：(広島駅→京都駅→金沢駅、福井駅→京都駅→広島駅)

44,110円

2. 宿泊費：2泊3日

17,900円

合計 62,010円

1枚 4/26

調査研究費 16,400-1

広島市議会 公明党  
市議会議員 川本和弘様

2022年11月21日付

ジャパンツカリスト(株) [REDACTED]  
TEL(082)292-0005

【御予約内容確認書】

- 日程 : 2022年11月23日(水)～11月25日(金) 《 2泊3日 》
- 御人数 : 合計 6名様 [ 男性5名様、女性1名様 ]
- 御利用者 : ① 碓氷 芳雄 (うすい よしお)様 [禁煙者] … 広島駅/16:42発  
 : ② 西田 浩 (にしだ ひろし)様 [禁煙者] … " /16:42発  
 : ③ 石田 祥子 (いしだ しょうこ)様 [禁煙者] … " /15:42発  
 : ④ 川村 真治 (かわむら しんじ)様 [禁煙者] … " /15:42発  
 : ⑤ 並川 雄一 (なみかわ ゆういち)様 [禁煙者] … " /15:42発  
 : ⑥ 川本 和弘 (かわもと かずひろ)様 [禁煙者] … " /16:42発

■御利用交通便 : ※JR新幹線及び特急列車のお座席はすべてグリーン車利用となります！

日付(曜)	区間	種別/御人数	備考
11月23日 (水)	広島駅 ⇒【のぞみ 38号】⇒ 京都駅 15:42発 17:22着	× グリーン車 3名	③ 石田祥子様 ④ 川村真治様 ⑤ 並川雄一様
	【座席番号】[8号車]13番A、14番A、15番A席		
	京都駅 →【(特)サンダーバード 35号】→ 金沢駅 17:40発 19:55着	× グリーン車 3名	
	【座席番号】[1号車]6番C、7番C、8番C		
11月23日 (水)	広島駅 ⇒【のぞみ 44号】⇒ 京都駅 16:42発 18:22着	× グリーン車 3名	① 碓氷芳雄様 ② 西田浩様 ⑥ 川本和弘様
	【座席番号】[8号車]8番A、9番A、10番A席		
	京都駅 →【(特)サンダーバード 39号】→ 金沢駅 18:40発 20:56着	× グリーン車 3名	
	【座席番号】[1号車]2番C、3番C、4番C席		
11月24日 (木)	金沢駅 →→【JR在来線】→→ 福井駅 16:13発 (北陸本線) 17:56着	× —— 6名	
11月25日 (金)	福井駅 →→【えちぜん鉄道】→ 勝山駅 08:28発 (北陸本線)勝山永平寺線 09:31着	× —— 6名	※注)現地精算! 片道当たり@770円
	勝山駅 →→【えちぜん鉄道】→→ 福井駅 13:19発 (北陸本線)勝山永平寺線 14:12着	× —— 6名	※注)現地精算! 片道当たり@770円
	福井駅 →【(特)サンダーバード 26号】→ 京都駅 14:42発 16:09着	× グリーン車 6名	
	【座席番号】[1号車]1番A、2番C、3番C、4番C、8番C、10番C席		
	京都駅 ⇒【のぞみ 39号】⇒ 広島駅 16:22発 18:03着	× グリーン車 6名	
【座席番号】[8号車]2番D、3番D、5番D、7番D、12番D、14番D席			

行政視察行程表 (案)

< 11月23日(水)~25日(金) >

調査研究費 No. 40-2

日程	行程	調査事項	宿泊地
11/23 (水)	広島駅 → 京都駅(のぞみ38号・東京行) 15:42 17:22 京都駅 → 金沢駅(JR特急サンダーバード35号・金沢行) 17:40 19:55		金沢市内
11/24 (木)	金沢駅 → 兼六園下・金沢城 (タクシー約10分) <div style="border: 1px solid black; padding: 2px; width: fit-content;">金沢城視察 9:30~11:00</div> (昼食) 兼六園下・金沢城 → 石川県立図書館 (タクシー約10分) <div style="border: 1px solid black; padding: 2px; width: fit-content;">石川県立図書館視察 13:30~15:30</div> 石川県立図書館 → 金沢駅(北陸鉄道バス) (タクシー約15分) 金沢駅 → 福井駅(JR北陸本線・福井行) 16:13 17:56	【石川県】 ・金沢城二の丸御殿の復元整備について  【石川県】 ・石川県立図書館について	福井市内
11/25 (金)	福井駅 → 勝山駅(えちぜん鉄道勝山永平寺線・勝山行) 8:28 9:31 勝山駅前 → 恐竜博物館前 (タクシー約10分) <div style="border: 1px solid black; padding: 2px; width: fit-content;">恐竜博物館視察 10:00~12:00</div> 恐竜博物館前 → 勝山駅前 (タクシー約10分) 勝山駅 → 福井駅(えちぜん鉄道勝山永平寺線・福井行) 13:19 14:12 福井駅 → 京都駅(JR特急サンダーバード32号・大阪行) 14:42 16:09 京都駅 → 広島駅(のぞみ97号・広島行) 16:22 18:03	【福井県】 ・恐竜博物館について	