

No. 1

### 政務活動費支払証明書

費目：調査研究費

氏名 碓氷芳雄



下記のとおり支払いました（支払予定であります）。

#### 記

- 1 年月日 令和4年5月9日～5月10日
- 2 使途（具体的な活動内容、行程・旅費の内訳等）
  - (1) 活動内容
    - 【徳島市】 はこらいふ図書館（徳島市立図書館）について
    - 【和歌山市】 和歌山市民図書館について
    - 【岡山市】 岡山市立中央図書館について
  - (2) 行程・旅費の内訳
    - ① 交通費・宿泊費： 41,130 円
      - ・ JR 券：広島駅→徳島駅
      - 新大阪駅→岡山駅→広島駅 22,680 円
      - ・ 宿泊費：1泊 11,000 円
      - ・ 現地交通費
        - ：徳島港→和歌山港→和歌山市駅（フェリー・電車） 2,200 円
        - ：和歌山市駅→南海難波駅（電車） 1,450 円
        - ：なんば駅→新大阪駅（地下鉄） 280 円
        - ：JR岡山駅→岡山市立中央図書館 1,680 円
        - ：岡山市立中央図書館→JR岡山駅 1,840 円
    - ② 日当：なし
    - ③ 参加費：なし
    - ④ 会場費：なし
- 3 金額 41,130 円
- 4 領収書を徴し得ない理由
  - ・ 地下鉄代は現金による支払いで領収書が発行されないため。

上記のとおり支払った（支払予定である）ことを証明します。  
令和 〆年 〇月 〇日

代表者氏名 碓氷芳雄

※ 旅費を概算払いしている場合の事後確認（精算）

令和 年 月 日

確認者 代表者氏名

① 〇精算 ② 戻入金額 円 ③ 追給金額 円

0枚 5/10

政務活動費領収書等添付用紙

|    |       |     |
|----|-------|-----|
| 費目 | 調査研究費 | No. |
|----|-------|-----|

領 収 書

№ 014630

碓氷 芳雄 殿

平成2022年 5月 6日

|    |    |    |     |
|----|----|----|-----|
| 金額 | 百万 | 千  | 円   |
|    |    | 33 | 680 |

但し JR券 宿泊券代と17

上記の通り領収いたしました。



旅立ち  
**ジャパンツウリスト株式会社**  
**JAPAN TOURIST CO., LTD**

〒733-0031 広島市西区観音町13番10号  
 TEL (082) 292-0005(代)  
 FAX (082) 293-9205



社印及係員印、金額訂正及複写記入式でないものは無効です。

計：33,680円

備考 碓氷 芳雄

- ・ 交通費：5月9日～10日 (JR広島駅→JR徳島駅、JR新大阪駅→JR岡山駅→JR広島駅)  
22,680円
- ・ 宿泊費：5月9日 (1泊) 11,000円

費 目

調査研究費

No. 1-2

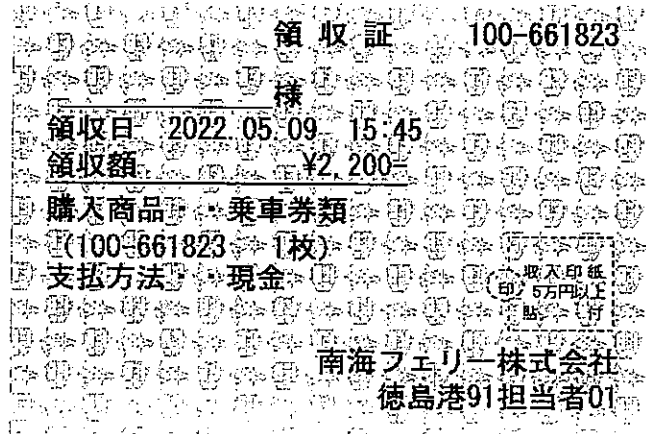

備考 碓氷芳雄

・交通費：フェリー乗船券+南海電車乗車券

5月9日（徳島港→和歌山港→和歌山市駅）

2,200円

費目

調査研究費

No.

1-16

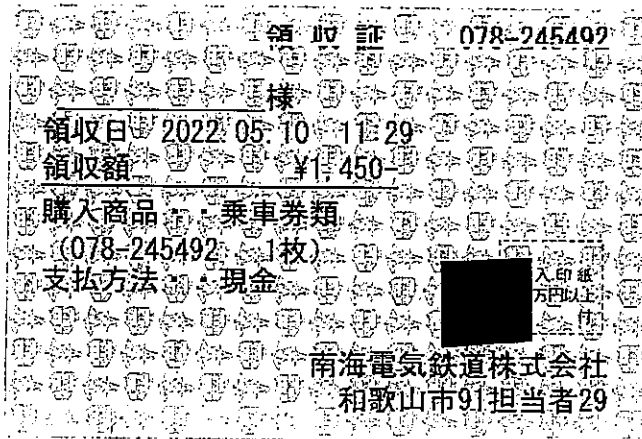

備考 碓氷芳雄

・交通費：南海電気鉄道・乗車券

5月10日（和歌山市駅→南海難波駅）

1,450円

費 目

調査研究費

No. 1-4

### 領 収 書

2022年05月10日 -009

メーター運賃 ¥1,680円

運賃料金計 ¥1,680円

**合計 ¥1,680円**

現金支払 ¥1,680円

車輜番号 1717

毎度ご乗車ありがとうございます。

岡山個人

**吉井タクシー**

携帯 090-5371-0332

備考 碓氷芳雄

・交通費：タクシー代

5月10日 (JR岡山駅→岡山市立中央図書館)

1,680円

費 目

調査研究費

No.

1-5

## 領 収 書

2022年 05月 10日

車両番号 5382

運賃 ¥1840円

合計 ¥1840円

 平和タクシー

●迅速 ●安全 ●快適

お忘れ物、お気付きの点がございましたら  
ご連絡をお願い申し上げます。

岡山(営) 086-223-4141

備考 碓氷芳雄

・交通費：タクシー代

5月10日（岡山市立中央図書館→JR岡山駅）1,840円

# 行政視察行程表

( 5月9日(月)～10日(火) )

調査研究費 161.6

| 日程          | 行程  | 調査事項   | 宿泊地   |
|-------------|---|--|-------|
| 5/9<br>(月)  | 広島駅 → 岡山駅(のぞみ10号[東京行])<br>9:01            9:36<br>岡山駅 → 高松駅(快速マリンライナー19号[高松行])<br>9:54            10:51<br>高松駅 → 徳島駅(うずしお11号[徳島行])<br>11:10           12:16<br>徳島駅 → はこらいふ図書館<br>(徒歩5分)<br><div style="border: 1px solid black; padding: 2px; margin: 5px 0;">はこらいふ図書館視察 13:00～15:00</div> はこらいふ図書館 → 徳島駅<br>(徒歩5分)<br>徳島駅 → 南海フェリー前(市営バス[南海フェリー行])<br>15:15           15:37<br>徳島港 → 和歌山港(南海フェリーかつらぎ[和歌山港行])<br>16:30           18:35<br>和歌山港駅 → 和歌山市駅(南海特急サザン54号[南海難波行])<br>18:53           18:58 | 【徳島市】<br>・はこらいふ図書館について                                     | 和歌山市内 |
| 5/10<br>(火) | <div style="border: 1px solid black; padding: 2px; margin-bottom: 5px;">和歌山市民図書館視察 9:15～11:00</div> 和歌山市駅 → 南海難波駅(南海特急サザン26号[南海難波行])<br>12:00           12:59<br>なんば駅 → 新大阪駅(大阪メトロ御堂筋線[新大阪行])<br>13:06           13:22<br>新大阪駅 → 岡山駅(のぞみ27号[博多行])<br>13:38           14:22<br><div style="border: 1px solid black; padding: 2px; margin: 5px 0;">岡山市立中央図書館視察 15:00～17:00</div> 岡山駅 → 広島駅(のぞみ41号[博多行])<br>17:48           18:23  | 【和歌山市】<br>・和歌山市民図書館について<br><br><br>【岡山市】<br>・岡山市立中央図書館について | -     |

碓氷芳雄

### 政務活動費支払証明書

費目：調査研究費

氏名 西田 浩



下記のとおり支払いました（支払予定であります）。

記

1 年月日 令和4年5月9日～5月10日

2 使 途 （具体的な活動内容、行程・旅費の内訳等）

(1) 活動内容

- ・【徳島市】はこらいふ図書館（徳島市立図書館）について
- ・【和歌山市】和歌山市民図書館について
- ・【岡山市】岡山市立中央図書館について

(2) 行程・旅費の内訳

|                                 |          |
|---------------------------------|----------|
| ① 交通費・宿泊費：                      | 37,610 円 |
| ・ JR 券：広島駅→徳島駅、新大阪駅→岡山駅→広島駅     | 22,680 円 |
| ・ 宿泊費：1泊2日                      | 11,000 円 |
| ・ 現地交通費：徳島港→和歌山港→和歌山市駅（フェリー、電車） | 2,200 円  |
| ：和歌山市駅→南海難波駅（電車）                | 1,450 円  |
| ：なんば駅→新大阪駅（地下鉄）                 | 280 円    |

- ② 日当：なし
- ③ 参加費：なし
- ④ 会場費：なし

3 金 額 37,610 円

4 領収書を徴し得ない理由

- ・ 現地交通費の地下鉄代は交通系 IC カードによる支払で領収書が発行されないため。

上記のとおり支払った（支払予定である）ことを証明します。

令和 4 年 5 月 10 日

代表者氏名 雄永芳雄 印

※ 旅費を概算払いしている場合の事後確認（精算）

令和 年 月 日

確認者 代表者氏名 印

① 0 精算 ② 戻入金額 円 ③ 追給金額 円

雄永 芳雄



費目

調査研究費

No.

61

領 収 書

№ 014631

西田 浩 殿

平成22年 5月 6日

|     |   |   |   |   |   |   |
|-----|---|---|---|---|---|---|
| 金 額 | 1 | 3 | 6 | 8 | 0 | 円 |
|     | 百 | 千 | 万 | 千 | 百 |   |

但し JR券 宿泊代と17

上記の通り領収いたしました。



旅立ちほ

日本観光株式会社  
JAPAN TOURIST CO., LTD

〒733-0031 広島市西区観音町13番10号  
TEL (082) 292-0005(代)  
FAX (082) 293-9205



係 員

社印及係員印、金額訂正及複写記入式でないものは無効です。

備考

- ・ 交通費：JR 券 5月 9日-10日 (広島駅→徳島駅、新大阪駅→岡山駅→広島駅) 22,680円
- ・ 宿泊費：5月 9日 (1泊2日) 11,000円

合計 33,680円

西田 浩

費目

調査研究費

No.

2-2

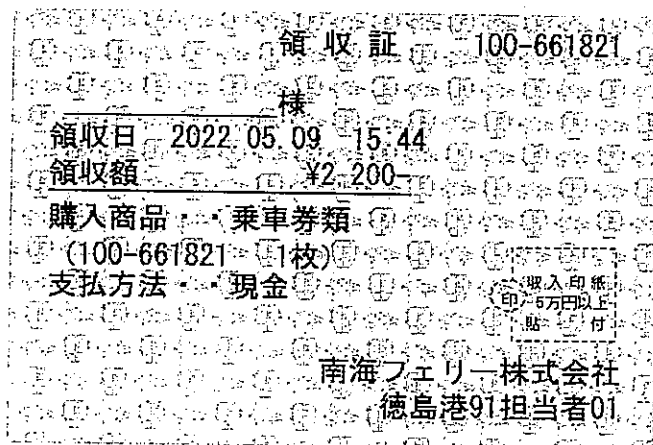

備考

・交通費：フェリー乗船券+南海電車乗車券 5月9日（徳島港→和歌山港→和歌山市駅）  
2,200円

西田 浩

費目

調査研究費

No.

2-6

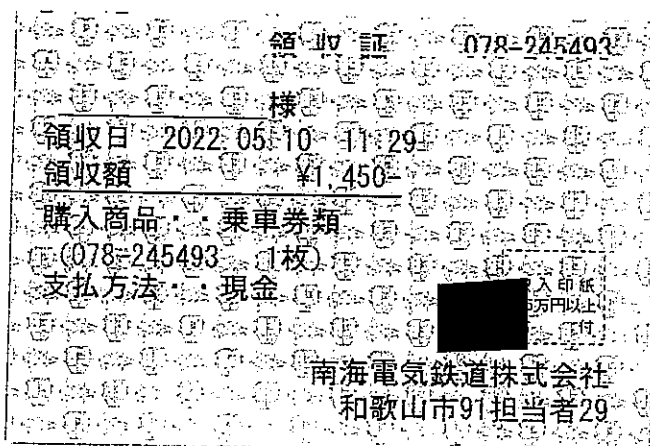

備考

・交通費：南海電気鉄道・乗車券 5月10日（和歌山市駅→南海難波駅）1,450円

西田 浩

行政視察行程表

調査研究費

( 5月9日(月)～10日(火) )

| 日程          | 行程  | 調査事項  | 宿泊地   |
|-------------|---|---|-------|
| 5/9<br>(月)  | <p>広島駅 → 岡山駅(のぞみ10号[東京行])<br/>9:01 9:36</p> <p>岡山駅 → 高松駅(快速マリンライナー19号[高松行])<br/>9:54 10:51</p> <p>高松駅 → 徳島駅(うずしお11号[徳島行])<br/>11:10 12:16</p> <p>徳島駅 → はこらいふ図書館<br/>(徒歩5分)</p> <p><b>はこらいふ図書館視察 13:00～15:00</b></p> <p>はこらいふ図書館 → 徳島駅<br/>(徒歩5分)</p> <p>徳島駅 → 南海フェリー前(市営バス[南海フェリー行])<br/>15:15 15:37</p> <p>徳島港 → 和歌山港(南海フェリーかつらぎ[和歌山港行])<br/>16:30 18:35</p> <p>和歌山港駅 → 和歌山市駅(南海特急サザン54号[南海難波行])<br/>18:53 18:58</p> | <p>【徳島市】</p> <ul style="list-style-type: none"> <li>・はこらいふ図書館について</li> </ul>  | 和歌山市内 |
| 5/10<br>(火) | <p><b>和歌山市民図書館視察 9:15～11:00</b></p> <p>和歌山市駅 → 南海難波駅(南海特急サザン26号[南海難波行])<br/>12:00 12:59</p> <p>なんば駅 → 新大阪駅(大阪メトロ御堂筋線[新大阪行])<br/>13:06 13:22</p> <p>新大阪駅 → 岡山駅(のぞみ27号[博多行])<br/>13:38 14:22</p> <p><b>岡山市立中央図書館視察 15:00～17:00</b></p> <p>岡山駅 → 広島駅(のぞみ41号[博多行])<br/>17:48 18:23</p>  | <p>【和歌山市】</p> <ul style="list-style-type: none"> <li>・和歌山市民図書館について</li> </ul> <p>【岡山市】</p> <ul style="list-style-type: none"> <li>・岡山市立中央図書館について</li> </ul> | —     |

西田 浩

公明党

2022年 5月 2日付

広島市議会議員 田中 勝 様

ジャパンツクリスト(株) [REDACTED]

【御予約内容確認書】

■日程 : 2022年 5月 9日(月)～5月10日(火) 《 1泊2日 》

■御人数 : 合計 7名様 [ 男性 6名様、女性 1名様 ]

■御利用者 : ① 田中 勝 ( たなか まさる )様 [男性] 禁煙者 …… ※代表者  
 : ② 碓氷 芳雄 ( うすい よしお )様 [男性] "  
 : ③ 西田 浩 ( にしだ ひろし )様 [男性] "  
 : ④ 石田 祥子 ( いしだ しょうこ )様 [女性] "  
 : ⑤ 川村 真治 ( かわむら しんじ )様 [男性] "  
 : ⑥ 並川 雄一 ( なみかわ ゆういち )様 [男性] "  
 : ⑦ 川本 和弘 ( かわもと かずひろ )様 [男性] "

■御利用交通 : ※お座席(指定部分)は、すべて禁煙席にて確保出来ております。

| 日付(曜)        | 区 間   | 御人数   | 備考                        |
|--------------|---|-------|---------------------------|
| 5月9日<br>(月)  | 広島駅 ⇒【のぞみ 10号】⇒ 岡山駅<br>09:01発 09:36着<br>座席[13号車] 6番E、7番DE、8番DE、9番DE席          | × 7名様 |                           |
|              | 岡山駅 →[(快)マリンライナー 19号]→ 高松駅<br>09:54発 10:51着<br>座席[1号車]13番AB、14番AB、15番AB、16番A席 |       |                           |
|              | 高松駅 →[(特)うずしお 11号]→ 徳島駅<br>11:10発 12:16着<br>座席[1号車] 3番CD、4番CD、5番CD、6番D席       |       |                           |
|              | 徳島駅 ==[市営バス]== 南海フェリー前<br>15:15発 15:37着                                       |       | ※注)現地精算<br>片道当たり @ 210円   |
|              | 徳島港 ~ (南海フェリーかつらぎ) ~ 和歌山港<br>16:30発 18:35着                                    |       | ※注)現地精算<br>片道当たり @ 2,200円 |
|              | 和歌山港駅 →《南海特急サザン54号》→ 和歌山市駅<br>18:53発 ※注)自由席利用! 18:58着                         |       | 『好きっぷ』利用<br>※備考欄参照!       |
|              | 和歌山市駅 →《南海特急サザン26号》→ 南海難波駅<br>12:00発 <指定席利用> 12:59着                           |       | ※注)現地精算<br>片道当たり @ 1,450円 |
|              | なんば駅 →→→<地下鉄>→→→ 新大阪駅<br>13:06発 <大阪メトロ/御堂筋線> 13:22着                           |       | ※注)現地精算<br>片道当たり @ 280円   |
| 5月10日<br>(火) | 新大阪駅 ⇒【のぞみ 27号】⇒ 岡山駅<br>13:38発 14:22着<br>[12号車]12番DE、13番DE、14番DE、15番E席        | × 7名様 |                           |
|              | 岡山駅 ⇒【のぞみ 41号】⇒ 広島駅<br>17:48発 18:23着<br>[13号車] 7番DE、8番DE、9番DE、10番E席           |       |                           |

西田 浩

政務活動費支払証明書

費目：調査研究費

氏名 石田 祥子



下記のとおり支払いました（支払予定であります）。

記

1 年月日 令和4年5月9日～5月10日

2 使 途 （具体的な活動内容、行程・旅費の内訳等）

(1) 活動内容

- ・【徳島市】はこらいふ図書館（徳島市立図書館）について
- ・【和歌山市】和歌山市民図書館について
- ・【岡山市】岡山市立中央図書館について

(2) 行程・旅費の内訳

- ① 交通費・宿泊費： 37,610 円
  - ・ JR 券：広島駅→徳島駅、新大阪駅→岡山駅→広島駅 22,680 円
  - ・ 宿泊費：1泊2日 11,000 円
  - ・ 現地交通費：徳島港→和歌山港→和歌山市駅（フェリー、電車） 2,200 円
    - ：和歌山市駅→南海難波駅（電車） 1,450 円
    - ：なんば駅→新大阪駅（地下鉄） 280 円

- ② 日当：なし
- ③ 参加費：なし
- ④ 会場費：なし

3 金額 37,610 円

4 領収書を徴し得ない理由

- ・ 現地交通費の地下鉄代は現金による支払で領収書が発行されないため。

上記のとおり支払った（支払予定である）ことを証明します。

令和 4 年 5 月 10 日

代表者氏名 石田 祥子

※ 旅費を概算払いしている場合の事後確認（精算）

令和 年 月 日

確認者 代表者氏名 石田 祥子 印

① 〇精算 ② 戻入金額 円 ③ 追給金額 円

手取 5/10

|    |       |                       |
|----|-------|-----------------------|
| 費目 | 調査研究費 | No. <u>          </u> |
|----|-------|-----------------------|

# 領 収 書

№ 014632

石田祥子 殿

平成2022年 5月 6日

|    |  |    |   |   |   |     |
|----|--|----|---|---|---|-----|
| 金額 |  | 百万 |   | 千 |   | 円   |
|    |  |    | 4 | 3 | 3 | 680 |

但し JR券 宿泊券代と17

上記の通り領収いたしました。



**旅立ち**  
**ジャパンツウリスト株式会社**  
**JAPAN TOURIST CO., LTD**

〒733-0031 広島市西区観音町13番10号  
 TEL (082) 292-0005(代)  
 FAX (082) 293-9205



社印及係員印、金額訂正及複写記入式でないものは無効です。

**備考**

- ・ 交通費：JR 券 5月9日-10日（広島駅→徳島駅、新大阪駅→岡山駅→広島駅）22,680円
  - ・ 宿泊費：5月9日（1泊2日）11,000円
- 合計 33,680円

石田祥子

費目

調査研究費

No.

3-2

領収証 100-661822  
様  
領収日 2022.05.09 15:45  
領収額 ¥2,200  
購入商品 乗車券類  
(100-661822 1枚)  
支払方法 現金  
収入印紙  
5万円以上  
貼付  
南海フェリー株式会社  
徳島港91担当者01

備考

・交通費：フェリー乗船券+南海電車乗車券 5月9日（徳島港→和歌山港→和歌山市駅）  
2,200円

石田祥子



費目

調査研究費

No.

66-66

領收証 078-245491  
様  
領収日 2022.05.10 11:28  
領収額 ¥1,450  
購入商品 乗車券類  
(078-245491) 1枚  
支払方法 現金  
南海電気鉄道株式会社  
和歌山市91担当者29

備考

・交通費：南海電気鉄道・乗車券 5月10日（和歌山市駅→南海難波駅）1,450円

石田祥子

行政視察行程表

( 5月9日 (月) ~10日 (火) )

調査研究費 No. 3-4

| 日程          | 行程  | 調査事項  | 宿泊地   |
|-------------|---|---|-------|
| 5/9<br>(月)  | <p>広島駅 → 岡山駅(のぞみ10号[東京行])<br/>9:01 9:36</p> <p>岡山駅 → 高松駅(快速マリンライナー19号[高松行])<br/>9:54 10:51</p> <p>高松駅 → 徳島駅(うずしお11号[徳島行])<br/>11:10 12:16</p> <p>徳島駅 → はこらいふ図書館<br/>(徒歩5分)</p> <p><b>はこらいふ図書館視察 13:00~15:00</b></p> <p>はこらいふ図書館 → 徳島駅<br/>(徒歩5分)</p> <p>徳島駅 → 南海フェリー前(市営バス[南海フェリー行])<br/>15:15 15:37</p> <p>徳島港 → 和歌山港(南海フェリーかつらぎ[和歌山港行])<br/>16:30 18:35</p> <p>和歌山港駅 → 和歌山市駅(南海特急サザン54号[南海難波行])<br/>18:53 18:58</p> | <p>【徳島市】</p> <ul style="list-style-type: none"> <li>・はこらいふ図書館について</li> </ul>  | 和歌山市内 |
| 5/10<br>(火) | <p><b>和歌山市民図書館視察 9:15~11:00</b></p> <p>和歌山市駅 → 南海難波駅(南海特急サザン26号[南海難波行])<br/>12:00 12:59</p> <p>なんば駅 → 新大阪駅(大阪メトロ御堂筋線[新大阪行])<br/>13:06 13:22</p> <p>新大阪駅 → 岡山駅(のぞみ27号[博多行])<br/>13:38 14:22</p> <p><b>岡山市立中央図書館視察 15:00~17:00</b></p> <p>岡山駅 → 広島駅(のぞみ41号[博多行])<br/>17:48 18:23</p>  | <p>【和歌山市】</p> <ul style="list-style-type: none"> <li>・和歌山市民図書館について</li> </ul> <p>【岡山市】</p> <ul style="list-style-type: none"> <li>・岡山市立中央図書館について</li> </ul> | -     |

石田祥子

公明党

広島市議会議員 田中 勝 様

【御予約内容確認書】

■日程 : 2022年 5月 9日(月)～ 5月10日(火) 《 1泊 2日 》

■御人数 : 合計 7名様 [ 男性 6名様、女性 1名様 ]

■御利用者 : ① 田中 勝 ( たなか まさる )様 [男性] 禁煙者 … ※代表者  
 : ② 碓氷 芳雄 ( うすい よしお )様 [男性] "  
 : ③ 西田 浩 ( にしだ ひろし )様 [男性] "  
 : ④ 石田 祥子 ( いしだ しょうこ )様 [女性] "  
 : ⑤ 川村 真治 ( かわむら しんじ )様 [男性] "  
 : ⑥ 並川 雄一 ( なみかわ ゆういち )様 [男性] "  
 : ⑦ 川本 和弘 ( かわもと かずひろ )様 [男性] "

■御利用交通 : ※お座席(指定部分)は、すべて禁煙席にて確保出来ております。

| 日付(曜)  | 区 間   | 御人数                     | 備考                        |
|--|---|-------------------------|---------------------------|
| 5月9日<br>(月)  | 広島駅 ⇒【のぞみ 10号】⇒ 岡山駅<br>09:01発 09:36着<br>座席[13号車] 6番E、7番DE、8番DE、9番DE席          | × 7名様                   |                           |
|  | 岡山駅 →[(快)マリンライナー 19号]→ 高松駅<br>09:54発 10:51着<br>座席[1号車]13番AB、14番AB、15番AB、16番A席 |                         |                           |
|  | 高松駅 →[(特)うずしお 11号]→ 徳島駅<br>11:10発 12:16着<br>座席[1号車] 3番CD、4番CD、5番CD、6番D席       |                         |                           |
|  | 徳島駅 ==[市営バス]== 南海フェリー前<br>15:15発 15:37着                                       |                         | ※注)現地精算<br>片道当たり @ 210円   |
|  | 徳島港 ~ (南海フェリーかつらぎ) ~ 和歌山港<br>16:30発 18:35着                                    |                         | ※注)現地精算<br>片道当たり @ 2,200円 |
|  | 和歌山港駅 →《南海特急ササン54号》→ 和歌山市駅<br>18:53発 ※注)自由席利用! 18:58着                         |                         | 『好きっぷ』利用<br>※備考欄参照!       |
|  | 和歌山市駅 →《南海特急ササン26号》→ 南海難波駅<br>12:00発 (指定席利用) 12:59着                           |                         | × 7名様                     |
| なんば駅 →→→(地下鉄)→→→ 新大阪駅<br>13:06発 (大阪メトロ/御堂筋線) 13:22着                    |   | ※注)現地精算<br>片道当たり @ 280円 |                           |
| 新大阪駅 ⇒【のぞみ 27号】⇒ 岡山駅<br>13:38発 14:22着<br>[12号車]12番DE、13番DE、14番DE、15番E席 |   |                         |                           |
| 岡山駅 ⇒【のぞみ 41号】⇒ 広島駅<br>17:48発 18:23着<br>[13号車] 7番DE、8番DE、9番DE、10番E席    |   |                         |                           |

石田祥子

No. 4

### 政務活動費支払証明書

費目：調査研究費

氏名 川村 真治



下記のとおり支払いました（支払予定であります）。

#### 記

1 年月日 令和4年5月9日～5月10日

2 使 途 （具体的な活動内容、行程・旅費の内訳等）

(1) 活動内容

- ・【徳島市】はこらいふ図書館（徳島市立図書館）について
- ・【和歌山市】和歌山市民図書館について
- ・【岡山市】岡山市立中央図書館について

(2) 行程・旅費の内訳

- ① 交通費・宿泊費： 38,980 円
- ・ JR 券：広島駅→徳島駅、新大阪駅→岡山駅→広島駅 22,680 円
  - ・ 宿泊費：1泊2日 11,000 円
  - ・ 現地交通費：徳島駅→徳島港（タクシー） 1,370 円
    - ：徳島港→和歌山港→和歌山市駅（フェリー、電車） 2,200 円
    - ：和歌山市駅→南海難波駅（電車） 1,450 円
    - ：なんば駅→新大阪駅（地下鉄） 280 円

- ② 日当：なし
- ③ 参加費：なし
- ④ 会場費：なし

3 金 額 38,980 円

4 領収書を徴し得ない理由

- ・ 現地交通費の地下鉄代は現金による支払で領収書が発行されないため。

上記のとおり支払った（支払予定である）ことを証明します。

令和 4 年 5 月 10 日

代表者氏名

窪 永 恭 雄



※ 旅費を概算払いしている場合の事後確認（精算）

令和 年 月 日

確認者 代表者氏名



① 0 精算 ② 戻入金額 円 ③ 追給金額 円

5枚 5/13

費目

調査研究費

No. 4-1

領 収 書

№ 014633

平成20年 5月 6日

川村真治 殿

|     |  |  |   |   |   |   |   |   |   |
|-----|--|--|---|---|---|---|---|---|---|
| 金 額 |  |  |   |   |   |   |   |   |   |
|     |  |  | 百 | 千 | 円 |   |   |   |   |
|     |  |  |   | 9 | 3 | 3 | 6 | 8 | 0 |

但し JR券 新大阪→徳島

上記の通り領収いたしました。

旅立ちほ  
**ニッポンツウリスト株式会社**  
**JAPAN TOURIST CO., LTD**

〒733-0031 広島市西区観音町13番10号  
 TEL (082) 292-0005 (代)  
 FAX (082) 293-9205



社印及係員印、金額訂正及複写記入式でないものは無効です。

備考

- ・ 交通費：JR券 5月9日-10日（広島駅→徳島駅、新大阪駅→岡山駅→広島駅）22,680円
  - ・ 宿泊費：5月9日（1泊2日）11,000円
- 合計 33,680円

川村真治

費 目

調査研究費

No. 4-2

領 収 証

現金・切替・クーポン・割引 No.4020

日付 2022年 05月 09日

車番 006780 0000

基本運賃 ¥1,370円

合計 ¥1,370円

上記の様に領収致しました

毎度ご乗車ありがとうございます♪  
お忘れ物・お問い合わせは下記まで  
お気軽にご連絡下さい

////////////////////////////////////

個人 林 タクシー

徳島市南佐古八番町7-17  
TEL 090-8282-5581

備考

・交通費：タクシー代 5月9日（岡山市立中央図書館→岡山駅）1,370円

川村真治

費 目

調査研究費

No. 4-66

領 収 証 100-661824  
様  
領収日 2022.05.09 15:45  
領収額 ¥2,200-  
購入商品 乗車券類  
(100-661824 1枚)  
支払方法 現金  
収入印紙  
(印 5万円以上  
貼 付)  
南海フェリー株式会社  
徳島港91担当者01

備考

・交通費：フェリー乗船券+南海電車乗車券 5月9日(徳島港→和歌山港→和歌山市駅)  
2,200円

川村真治

費 目

調査研究費

No.

4-4

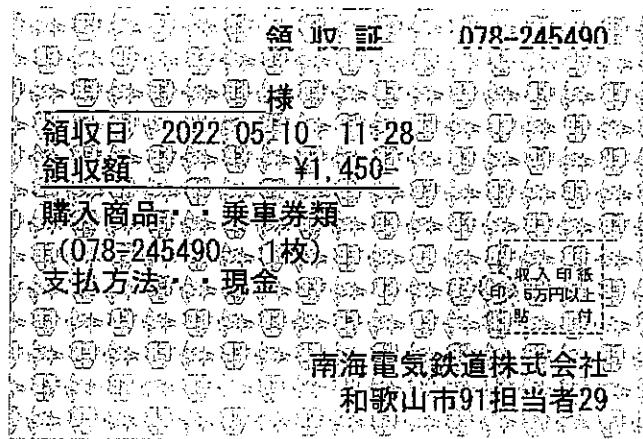

備考

・ 交通費：南海電気鉄道・乗車券 5月10日（和歌山市駅→南海難波駅）1,450円

川村真治



# 行政視察行程表

〈 5月9日(月)～10日(火) 〉

調査研究費 No. 4-5

| 日程          | 行程   | 調査事項  | 宿泊地   |
|-------------|--|---|-------|
| 5/9<br>(月)  | <p>広島駅 → 岡山駅(のぞみ10号[東京行])<br/>9:01            9:36</p> <p>岡山駅 → 高松駅(快速マリンライナー19号[高松行])<br/>9:54            10:51</p> <p>高松駅 → 徳島駅(うずしお11号[徳島行])<br/>11:10          12:16</p> <p>徳島駅 → はこらいふ図書館<br/>(徒歩5分)</p> <div style="border: 1px solid black; padding: 2px; margin: 5px 0;">はこらいふ図書館視察 13:00～15:00</div> <p>はこらいふ図書館 → 徳島駅<br/>(徒歩5分)</p> <p>徳島駅 → 南海フェリー前(市営バス[南海フェリー行])<br/>15:15          15:37</p> <p>徳島港 → 和歌山港(南海フェリーかつらぎ[和歌山港行])<br/>16:30          18:35</p> <p>和歌山港駅 → 和歌山市駅(南海特急サザン54号[南海難波行])<br/>18:53          18:58</p> | <p>【徳島市】</p> <ul style="list-style-type: none"> <li>・はこらいふ図書館について</li> </ul>  | 和歌山市内 |
| 5/10<br>(火) | <div style="border: 1px solid black; padding: 2px; margin-bottom: 5px;">和歌山市民図書館視察 9:15～11:00</div> <p>和歌山市駅 → 南海難波駅(南海特急サザン26号[南海難波行])<br/>12:00          12:59</p> <p>なんば駅 → 新大阪駅(大阪メトロ御堂筋線[新大阪行])<br/>13:06          13:22</p> <p>新大阪駅 → 岡山駅(のぞみ27号[博多行])<br/>13:38          14:22</p> <div style="border: 1px solid black; padding: 2px; margin: 5px 0;">岡山市立中央図書館視察 15:00～17:00</div> <p>岡山駅 → 広島駅(のぞみ41号[博多行])<br/>17:48          18:23</p>  | <p>【和歌山市】</p> <ul style="list-style-type: none"> <li>・和歌山市民図書館について</li> </ul> <p>【岡山市】</p> <ul style="list-style-type: none"> <li>・岡山市立中央図書館について</li> </ul> | —     |

川村真治

公明党

広島市議会議員 田中 勝 様

ジャパンツクリスト(株)

【御予約内容確認書】

■日程 : 2022年 5月 9日(月)～ 5月10日(火) 《 1泊2日 》

■御人数 : 合計 7名様 [ 男性 6名様、女性 1名様 ]

■御利用者 : ① 田中 勝 ( たなか まさる )様 [男性] 禁煙者 … ※代表者  
 : ② 碓氷 芳雄 ( うすい よしお )様 [男性] " "  
 : ③ 西田 浩 ( にしだ ひろし )様 [男性] " "  
 : ④ 石田 祥子 ( いしだ しょうこ )様 [女性] " "  
 : ⑤ 川村 真治 ( かわむら しんじ )様 [男性] " "  
 : ⑥ 並川 雄一 ( なみかわ ゆういち )様 [男性] " "  
 : ⑦ 川本 和弘 ( かわもと かずひろ )様 [男性] " "

■御利用交通 : ※お座席(指定部分)は、すべて禁煙席にて確保出来ております。

| 日付(曜)        | 区 間   | 御人数   | 備考                        |
|--------------|---|-------|---------------------------|
| 5月9日<br>(月)  | 広島駅 ⇒【のぞみ 10号】⇒ 岡山駅<br>09:01発 09:36着<br>座席[13号車] 6番E、7番DE、8番DE、9番DE席          | × 7名様 |                           |
|              | 岡山駅 →[(快)マリンライナー 19号]→ 高松駅<br>09:54発 10:51着<br>座席[1号車]13番AB、14番AB、15番AB、16番A席 |       |                           |
|              | 高松駅 →[(特)うずしお 11号]→ 徳島駅<br>11:10発 12:16着<br>座席[1号車] 3番CD、4番CD、5番CD、6番D席       |       |                           |
|              | 徳島駅 ==[市営バス]== 南海フェリー前<br>15:15発 15:37着                                       |       | ※注)現地精算<br>片道当たり @ 210円   |
|              | 徳島港 ~(南海フェリーかつらぎ)~ 和歌山港<br>16:30発 18:35着                                      |       | ※注)現地精算<br>片道当たり @ 2,200円 |
|              | 和歌山港駅 →《南海特急ササン54号》→ 和歌山市駅<br>18:53発 ※注)自由席利用! 18:58着                         |       | 『好きっぷ』利用<br>※備考欄参照!       |
|              | 和歌山市駅 →《南海特急ササン26号》→ 南海難波駅<br>12:00発 (指定席利用) 12:59着                           |       | ※注)現地精算<br>片道当たり @ 1,450円 |
|              | なんば駅 →→→(地下鉄)→→→ 新大阪駅<br>13:06発 (大阪メトロ/御堂筋線) 13:22着                           |       | ※注)現地精算<br>片道当たり @ 280円   |
| 5月10日<br>(火) | 新大阪駅 ⇒【のぞみ 27号】⇒ 岡山駅<br>13:38発 14:22着<br>[12号車]12番DE、13番DE、14番DE、15番E席        | × 7名様 |                           |
|              | 岡山駅 ⇒【のぞみ 41号】⇒ 広島駅<br>17:48発 18:23着<br>[13号車] 7番DE、8番DE、9番DE、10番E席           |       |                           |

川村真治

No.5

### 政務活動費支払証明書

費目：調査研究費

氏名 田中 勝



下記のとおり支払いました（支払予定であります）。

#### 記

1 年月日 令和4年5月9日～5月10日

2 使 途（具体的な活動内容、行程・旅費の内訳等）

(1) 活動内容

- ・【徳島市】はこらいふ図書館（徳島市立図書館）について
- ・【和歌山市】和歌山市民図書館について
- ・【岡山市】岡山市立中央図書館について

(2) 行程・旅費の内訳

- ① 交通費・宿泊費： 39,530 円
  - ・ JR 券：広島駅→徳島駅、新大阪駅→岡山駅→広島駅 22,680 円
  - ・ 宿泊費：1泊2日 11,000 円
  - ・ 現地交通費：徳島港→和歌山港→和歌山市駅（フェリー、電車） 2,200 円
    - ：和歌山市駅→南海難波駅（電車） 1,450 円
    - ：なんば駅→新大阪駅（地下鉄） 280 円
    - ：岡山市立中央図書館→岡山駅（タクシー） 1,920 円

② 日当：なし

③ 参加費：なし

④ 会場費：なし

3 金 額 39,530 円

4 領収書を徴し得ない理由

- ・ 現地交通費の地下鉄代は現金による支払で領収書が発行されないため。

上記のとおり支払った（支払予定である）ことを証明します。

令和 4 年 5 月 10 日

代表者氏名 田中 勝 印

※ 旅費を概算払いしている場合の事後確認（精算）

令和 年 月 日

確認者 代表者氏名 印

① 0 精算 ② 戻入金額 円 ③ 追給金額 円

05 藤 5/10

|    |       |         |
|----|-------|---------|
| 費目 | 調査研究費 | No. 6-1 |
|----|-------|---------|

**領 収 書**

No 014629

平成20年 5月 6日

田中勝 殿

|     |     |   |   |   |   |
|-----|-----|---|---|---|---|
| 金 額 | 百 万 | 千 | 百 | 十 | 円 |
|     |     |   | 3 | 6 | 0 |

但し JR券 弥生券代と17

上記の通り領収いたしました。



**旅立ち**  
**ジャパン・ツーリスト株式会社**  
**JAPAN TOURIST CO., LTD**

〒733-0031 広島市西区観音町13番10号  
 TEL (082) 292-0005(代)  
 FAX (082) 293-9205



社印及係員印、金額訂正及複写記入式でないものは無効です。

備考

- ・ 交通費：JR 券 5月 9日-10日 (広島駅→徳島駅、新大阪駅→岡山駅→広島駅) 22,680円
  - ・ 宿泊費：5月 9日 (1泊2日) 11,000円
- 合計 33,680円

田中勝

費 目

調査研究費

No.

5-2



備考

・交通費：フェリー乗船券+南海電車乗車券 5月9日（徳島港→和歌山港→和歌山市駅）  
2,200円

田中勝

費 目

調査研究費

No. 56

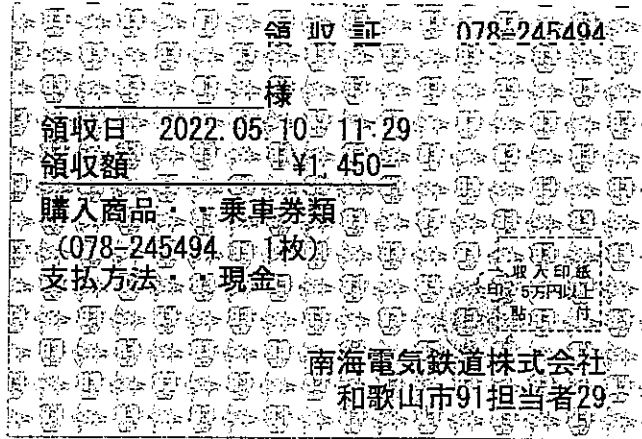

備考

・ 交通費：南海電気鉄道・乗車券 5月10日（和歌山市駅→南海難波駅）1,450円

田中勝

費 目

調査研究費

No.

5.4

御 利 用 書  
(領収証)

No.9849

日付2022年05月10日

車番 005117 000

メーター運賃 ¥1920円

合計 ¥1920円

上記の通り領収致しました  
ご乗車有り難うございました。

現金お支払分は、  
領収証にかえさせていただきます。

両備グループ  
岡山交通株式会社

岡山市南区豊成1丁目14番12号

お忘れ物のお問い合わせは

両備タクシーセンター

086-262-3939

電話番号はお間違え無き願います

備考

・交通費：タクシー代 5月10日（岡山市立中央図書館→岡山駅）1,920円

田中勝

行政視察行程表

調査研究費 No. 3-5

( 5月9日(月)～10日(火) )

| 日程          | 行程  | 調査事項  | 宿泊地   |
|-------------|---|---|-------|
| 5/9<br>(月)  | <p>広島駅 → 岡山駅(のぞみ10号[東京行])<br/>9:01 9:36</p> <p>岡山駅 → 高松駅(快速マリンライナー19号[高松行])<br/>9:54 10:51</p> <p>高松駅 → 徳島駅(うずしお11号[徳島行])<br/>11:10 12:16</p> <p>徳島駅 → はこらいふ図書館<br/>(徒歩5分)</p> <p><b>はこらいふ図書館視察 13:00～15:00</b></p> <p>はこらいふ図書館 → 徳島駅<br/>(徒歩5分)</p> <p>徳島駅 → 南海フェリー前(市営バス[南海フェリー行])<br/>15:15 15:37</p> <p>徳島港 → 和歌山港(南海フェリーかつらぎ[和歌山港行])<br/>16:30 18:35</p> <p>和歌山港駅 → 和歌山市駅(南海特急サザン54号[南海難波行])<br/>18:53 18:58</p> | <p>【徳島市】</p> <ul style="list-style-type: none"> <li>・はこらいふ図書館について</li> </ul>  | 和歌山市内 |
| 5/10<br>(火) | <p><b>和歌山市民図書館視察 9:15～11:00</b></p> <p>和歌山市駅 → 南海難波駅(南海特急サザン26号[南海難波行])<br/>12:00 12:59</p> <p>なんば駅 → 新大阪駅(大阪メトロ御堂筋線[新大阪行])<br/>13:06 13:22</p> <p>新大阪駅 → 岡山駅(のぞみ27号[博多行])<br/>13:38 14:22</p> <p><b>岡山市立中央図書館視察 15:00～17:00</b></p> <p>岡山駅 → 広島駅(のぞみ41号[博多行])<br/>17:48 18:23</p>  | <p>【和歌山市】</p> <ul style="list-style-type: none"> <li>・和歌山市民図書館について</li> </ul> <p>【岡山市】</p> <ul style="list-style-type: none"> <li>・岡山市立中央図書館について</li> </ul> | -     |

田中勝



2022年 5月 2日付

ジャパンツクリスト株式会社

公明党

広島市議会議員 田中 勝 様

【御予約内容確認書】

■日程 : 2022年 5月 9日(月)～5月10日(火) 《 1泊2日 》

■御人数 : 合計 7名様 [ 男性6名様、女性1名様 ]

- 御利用者 :
- ① 田中 勝 ( たなか まさる )様 [男性] 禁煙者 … ※代表者
  - ② 碓氷 芳雄 ( うすい よしお )様 [男性] "
  - ③ 西田 浩 ( にしだ ひろし )様 [男性] "
  - ④ 石田 祥子 ( いしだ しょうこ )様 [女性] "
  - ⑤ 川村 真治 ( かわむら しんじ )様 [男性] "
  - ⑥ 並川 雄一 ( なみかわ ゆういち )様 [男性] "
  - ⑦ 川本 和弘 ( かわもと かずひろ )様 [男性] "

■御利用交通 : ※お座席(指定部分)は、すべて禁煙席にて確保出来ております。

| 日付(曜)        | 区 間   | 御人数   | 備考                        |
|--------------|---|-------|---------------------------|
| 5月9日<br>(月)  | 広島駅 ⇒【のぞみ 10号】⇒ 岡山駅<br>09:01発 09:36着<br>座席[13号車] 6番E、7番DE、8番DE、9番DE席          | × 7名様 |                           |
|              | 岡山駅 →[(快)マリンライナー 19号]← 高松駅<br>09:54発 10:51着<br>座席[1号車]13番AB、14番AB、15番AB、16番A席 |       |                           |
|              | 高松駅 →[(特)うずしお 11号]→ 徳島駅<br>11:10発 12:16着<br>座席[1号車] 3番CD、4番CD、5番CD、6番D席       |       |                           |
|              | 徳島駅 ==[市営バス]== 南海フェリー前<br>15:15発 15:37着                                       |       | ※注)現地精算<br>片道当たり @ 210円   |
|              | 徳島港 ~ (南海フェリーかつらぎ) ~ 和歌山港<br>16:30発 18:35着                                    |       | ※注)現地精算<br>片道当たり @ 2,200円 |
|              | 和歌山港駅 →《南海特急サザン54号》→ 和歌山市駅<br>18:53発 ※注)自由席利用! 18:58着                         |       | 『好きっぷ』利用<br>※備考欄参照!       |
|              |   |       |                           |
| 5月10日<br>(火) | 和歌山市駅 →《南海特急サザン26号》→ 南海難波駅<br>12:00発 (指定席利用) 12:59着                           | × 7名様 | ※注)現地精算<br>片道当たり @ 1,450円 |
|              | なんば駅 →→→(地下鉄)→→→ 新大阪駅<br>13:06発 (大阪メトロ/御堂筋線) 13:22着                           |       | ※注)現地精算<br>片道当たり @ 280円   |
|              | 新大阪駅 ⇒【のぞみ 27号】⇒ 岡山駅<br>13:38発 14:22着<br>[12号車]12番DE、13番DE、14番DE、15番E席        |       |                           |
|              | 岡山駅 ⇒【のぞみ 41号】⇒ 広島駅<br>17:48発 18:23着<br>[13号車] 7番DE、8番DE、9番DE、10番E席           |       |                           |
|              |   |       |                           |

1726

### 政務活動費支払証明書

費目：調査研究費

氏名 川本 和弘



下記のとおり支払いました（支払予定であります）。

#### 記

1 年月日 令和4年5月9日～5月10日

2 使途（具体的な活動内容、行程・旅費の内訳等）

(1) 活動内容

- ・【徳島市】はこらいふ図書館（徳島市立図書館）について
- ・【和歌山市】和歌山市民図書館について
- ・【岡山市】岡山市立中央図書館について

(2) 行程・旅費の内訳

- ① 交通費・宿泊費： 39,370 円
- ・ JR 券： 広島駅→徳島駅、新大阪駅→岡山駅→広島駅 22,680 円
  - ・ 宿泊費： 1泊2日 11,000 円
  - ・ 現地交通費： 徳島港→和歌山港→和歌山市駅（フェリー、電車） 2,200 円
  - ： 和歌山市駅→南海難波駅（電車） 1,450 円
  - ： なんば駅→新大阪駅（地下鉄） 280 円
  - ： 岡山駅→岡山市立中央図書館（タクシー） 1,760 円

- ② 日当： なし
- ③ 参加費： なし
- ④ 会場費： なし

3 金額 39,370 円

4 領収書を徴し得ない理由

- ・ 現地交通費の地下鉄代は現金による支払で領収書が発行されないため。

上記のとおり支払った（支払予定である）ことを証明します。

令和 4 年 5 月 10 日

代表者氏名 川本 和弘 印

※ 旅費を概算払いしている場合の事後確認（精算）

令和 年 月 日

確認者 代表者氏名 印

① 〇精算 ② 戻入金額 円 ③ 追給金額 円

5/10

|    |            |         |
|----|------------|---------|
| 費目 | 言周査研究費 研修費 | No. 6-1 |
|----|------------|---------|

## 領 収 書

№ 014636

川本和弘 殿

平成2022年 5月 6日

|    |  |    |   |   |    |     |
|----|--|----|---|---|----|-----|
| 金額 |  | 百万 |   | 千 |    | 円   |
|    |  |    | 7 |   | 33 | 680 |

但し、JR券 宿泊代と17

上記の通り領収いたしました。



**旅立ち**  
**ジャパンツウリスト株式会社**  
**JAPAN TOURIST CO., LTD**

〒733-0031 広島市西区観音町13番10号  
 TEL (082) 292-0005(代)  
 FAX (082) 293-9205



社印及係員印、金額訂正及複写記入式でないものは無効です。

**備考**

- ・ 交通費：JR 券 5月 9日-10日（広島駅→徳島駅、新大阪駅→岡山駅→広島駅）22,680円
  - ・ 宿泊費：5月 9日（1泊2日）11,000円
- 合計 33,680円

川本 和弘

費目

調査研究費 研修費

No. 6-2



備考

・交通費：フェリー乗船券+南海電車乗車券 5月9日（徳島港→和歌山港→和歌山市駅）  
2,200円

川本 和弘

費目

調査研究費 研修費

No.

6-3

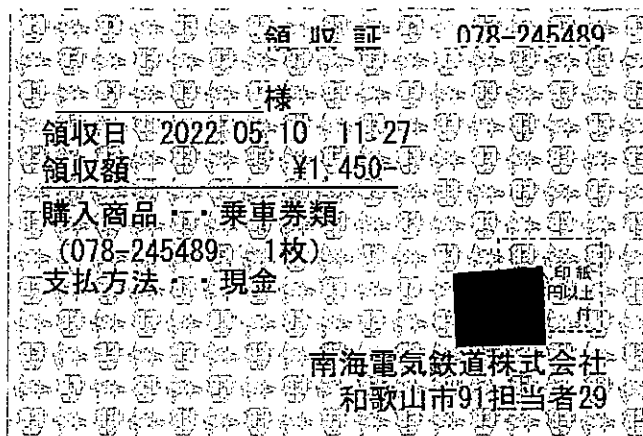

備考

・交通費：南海電気鉄道・乗車券 5月10日（和歌山市駅→南海難波駅）1,450円

川本 和弘

費目

調査研究費 研修費

No.

6-4

## 領収証

毎度ご乗車ありがとうございます。  
車両番号 005401号  
2022年05月10日

乗車料金  
¥1760円

立替金  
円

(現金・チケット・クーポン)  
上記の通り正に領収致しました。

**岡南交通(株)**

岡山市南区福吉町31-2  
☎086-728-5610

備考

・交通費：タクシー代 5月10日（岡山駅→岡山市立中央図書館）1,760円

川本 和弘

行政視察行程表

調査研究費

1065

〈 5月9日(月)～10日(火) 〉

| 日程          | 行程  | 調査事項   | 宿泊地   |
|-------------|---|--|-------|
| 5/9<br>(月)  | 広島駅 → 岡山駅(のぞみ10号[東京行])<br>9:01 9:36<br>岡山駅 → 高松駅(快速マリンライナー19号[高松行])<br>9:54 10:51<br>高松駅 → 徳島駅(うずしお11号[徳島行])<br>11:10 12:16<br>徳島駅 → はこらいふ図書館<br>(徒歩5分)<br><br><div style="border: 1px solid black; padding: 2px;">はこらいふ図書館視察 13:00～15:00</div><br>はこらいふ図書館 → 徳島駅<br>(徒歩5分)<br>徳島駅 → 南海フェリー前(市営バス[南海フェリー行])<br>15:15 15:37<br>徳島港 → 和歌山港(南海フェリーかつらぎ[和歌山港行])<br>16:30 18:35<br>和歌山港駅 → 和歌山市駅(南海特急サザン54号[南海難波行])<br>18:53 18:58 | 【徳島市】<br>・はこらいふ図書館について                                 | 和歌山市内 |
| 5/10<br>(火) | <div style="border: 1px solid black; padding: 2px;">和歌山市民図書館視察 9:15～11:00</div><br>和歌山市駅 → 南海難波駅(南海特急サザン26号[南海難波行])<br>12:00 12:59<br>なんば駅 → 新大阪駅(大阪メトロ御堂筋線[新大阪行])<br>13:06 13:22<br>新大阪駅 → 岡山駅(のぞみ27号[博多行])<br>13:38 14:22<br><br><div style="border: 1px solid black; padding: 2px;">岡山市立中央図書館視察 15:00～17:00</div><br>岡山駅 → 広島駅(のぞみ41号[博多行])<br>17:48 18:23   | 【和歌山市】<br>・和歌山市民図書館について<br><br>【岡山市】<br>・岡山市立中央図書館について | —     |

川本和弘

19.7

### 政務活動費支払証明書

費目：調査研究費

氏名 川村 真治



下記のとおり支払いました（支払予定であります）。

#### 記

1 年月日 令和4年4月27日～4月29日

2 使 途 （具体的な活動内容、行程・旅費の内訳等）

(1) 活動内容

- ・【東京都】日比谷図書文化館について
- ・【東京都】板橋区立中央図書館について
- ・【東京都】国立国会図書館国際子ども図書館について

(2) 行程・旅費の内訳

|                           |          |
|---------------------------|----------|
| ① 交通費・宿泊費：                | 46,000 円 |
| ・航空券：広島空港→羽田空港往復          | 35,050 円 |
| ・宿泊費 2泊3日（但し政務費対象は1泊のみ）   | 6,400 円  |
| ・現地交通費：広島駅→広島空港往復（リムジンバス） | 2,480 円  |
| ：羽田空港→新橋駅（私鉄電車）           | 480 円    |
| ：新橋駅→浜松町駅（JR）             | 140 円    |
| ：浜松町駅→池袋駅（JR）             | 270 円    |
| ：池袋駅→上板橋駅（私鉄電車）           | 170 円    |
| ：上板橋駅→池袋駅（私鉄電車）           | 170 円    |
| ：池袋駅→鶯谷駅（JR）              | 170 円    |
| ：鶯谷駅→浜松町駅（JR）             | 170 円    |
| ：浜松町駅→羽田空港（モノレール）         | 500 円    |

- ②日当：なし
- ③参加費：なし
- ④会場費：なし

3 金額 46,000 円

4 領収書を徴しない理由  
クレジット決済のため

上記のとおり支払った（支払予定である）ことを証明します。

令和 4 年 5 月 16 日

代表者氏名 藤本 芳雄

※ 旅費を概算払いしている場合の事後確認（精算）

令和 年 月 日

確認者 代表者氏名 印

① 0 精算 ② 戻入金額 円 ③ 追給金額 円

10枚 5/18



|    |       |         |
|----|-------|---------|
| 費目 | 調査研究費 | No. 7-1 |
|----|-------|---------|

No.A0494840

2022年04月05日

# 領収書

カワムラシンジ様

¥35,050 - (うち、消費税[10%] ¥3,186)

但し、航空券代金として、クレジットカードにて支払い  
(上記の内、クレジットカード決済事務手数料を含む)

上記正に領収いたしました



株式会社アップワールド  
東京都文京区関口2-3-3 目白坂STビル7階  
観光庁長官登録旅行業第1576号  
TEL 03-6632-9001

備考

・ 交通費：航空券 4月27日-29日 (広島空港→羽田空港)  
35,050円

川村真治

Rakuten Travel

領収書

かわむら しんじ 様

伝票番号: 125874248

お名前 : かわむら しんじ  
 金額 : 12,800 円  
 宿泊施設 : リッチモンドホテル東京芝  
 宿泊施設住所 : 東京都港区芝公園2-3-4  
 チェックイン日 : 22-04-27  
 チェックアウト日 : 22-04-29  
 人数 : 大人1名様  
 予約番号 : RYa0eiysn6  
 但し : 宿泊代金としてクレジットカード決済  
 発行日 : 2022/05/06

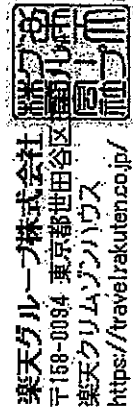

ご利用ありがとうございました。

※ 政務活動費対象 27日1泊分 (12,800円 ÷ 2 = 6,400円)

備考

・ 宿泊費 : 4月27日分 6,400円

川村真治

# JRバス中国

中国ジェイアールバス株式会社  
広島駅営業所

様

2022年04月26日（火） 16時19分

令頁 4又

|          |         |
|----------|---------|
| 広島バス乗車券  | ¥2,480* |
| 合計1点     | ¥2,480  |
| (内税売10%) | ¥2,480) |
| (消費税)    | ¥225)   |
| (消費税計)   | ¥225)   |
| お預り      | ¥2,500  |
| お釣り      | ¥20     |

**領収証** 様

ご利用日付 2022年04月27日  
時刻 17時22分

取引内容 乗車券類  
購入金額 金140円  
お支払方法 内訳  
現金 金140円

伝票番号 58876

●この領収証は大切に保存してください  
●再度ありがとうございます

新橋駅 券302発行  
JR東日本

NO.29799

**領 収 書** 様

金額 ¥480-

2022年-4月27日  
上記金額正に領収いたしました  
但し、乗車券 代金として

羽田空港12駅発行 1104  
京浜急行電鉄株式会社

**領収証** 様

ご利用日付 2022年04月28日  
時刻 08時41分

取引内容 乗車券類  
購入金額 金270円  
お支払方法 内訳  
現金 金270円

税務承認済 印紙納付済  
伝票番号 62797

●この領収証は大切に保存してください  
●ご利用ありがとうございます

浜松町駅 券201発行  
JR東日本

備考

・交通費：(広島駅→広島空港往復 リムジンバス) 2,480円、(羽田空港→新橋駅 京浜急行電鉄) 480円、(新橋駅→浜松町駅 JR) 140円、(浜松町→池袋駅 JR) 270円

12,970-

川村真治

費目

調査研究費

No. 7-4

領収書

ご利用日付 2022年04月28日  
時刻 09時16分

取引内容 普通券 金 170円

伝票番号 37781

- この領収書は大切に保存してください。
- 毎度ありがとうございます。

池袋駅 券53A発行  
東武鉄道

領収書

ご利用日付 2022年04月28日  
時刻 11時55分

取引内容 普通券 金 340円

伝票番号 74247

- この領収書は大切に保存してください。
- 毎度ありがとうございます。

上板橋駅 券52A発行  
東武鉄道

領収証

利用年月日 2022年04月29日

取引内容 乗車券発売  
ご利用金額 500円

- 毎度ありがとうございます。
- この領収証は大切に保存してください。

発売駅名 モノレール浜松町  
乗車券番号 券A098  
伝票番号 4578

東京モノレール株式会社

領収証

ご利用日付 2022年04月28日  
時刻 12時16分

取引内容 乗車券類  
購入金額 金170円  
お支払方法 内訳  
現金 金170円

伝票番号 67095

- この領収証は大切に保存してください。
- 毎度ありがとうございます。

池袋駅 券205発行  
JR東日本

領収証

ご利用日付 2022年04月28日  
時刻 16時18分

取引内容 乗車券類  
購入金額 金170円  
お支払方法 内訳  
現金 金170円

伝票番号 28492

- この領収証は大切に保存してください。
- ご利用ありがとうございます。

鷺谷駅 券107発行  
JR東日本

対象は170円分の  
片道料金のみ計上

備考

・ 交通費：(池袋駅→上板橋駅 東武鉄道) 170円 (上板橋駅→池袋駅 東武鉄道) 170円、(池袋駅→鷺谷駅 JR) 170円 (鷺谷駅→浜松町駅 JR) 170円 (浜松町駅→羽田空港 モノレール) 500円

川村真治



政務活動費領収書等添付用紙

|    |       |       |
|----|-------|-------|
| 費目 | 調査研究費 | No. 8 |
|----|-------|-------|

領収証

毎度ご乗車ありがとうございます。

車両番号 77号

2022年05月31日

乗車料金  
¥2100円

立替金 円

(現金・チケット・クーポン)  
上記の通り正に領収致しました。

スターハイヤー株式会社

神戸市長田区大谷町3丁目23の33

タクシーのご用命は

TEL (078)747-3885

領収証

No.0447

日付 '22年05月31日

車番 8558 00

基本運賃 ¥1460円

合計 ¥1460円

上記の通り領収致しました  
通行料金上記に含まず。

立替金 円

合計 円

寿タクシ-

TEL 080-3794-5306

領収書

Receipt 様

領収年月日 2022.-5.31

金額 ¥10,410(消費税等込み)

上記金額確かに領収いたしました

購入商品 JR乗車券類 JR tickets

(10134 1枚)

西日本旅客鉄道株式会社

新神戸駅

新神戸駅F5発行 20135-02

印紙税申告納定  
付につき大  
税務署承認済

領収書

Receipt 様

領収年月日 2022.-5.31

金額 ¥10,200(消費税等込み)

上記金額確かに領収いたしました

購入商品 JR乗車券類 JR tickets

(30101 1枚)

西日本旅客鉄道株式会社

広島駅

広島駅MK12発行 40102-02

印紙税申告納定  
付につき大  
税務署承認済

|       |                   |         |
|-------|-------------------|---------|
| JR新幹線 | 広島⇒新神戸            | 10,200円 |
| タクシー  | 新神戸駅⇒神戸市立総合福祉センター | 2,100円  |
| 〃     | 神戸市役所⇒新神戸駅        | 1,460円  |
| JR新幹線 | 新神戸⇒広島            | 10,410円 |

計: 24,170円

備考

視察場所: 神戸市立総合福祉センター (神戸市中央区橋通3-4-1)

視察日: 令和4年5月31日(火) 神戸市

調査項目: 「神戸市におけるヤングケアラーに関する取り組み」について

碓氷芳雄

4枚 5/6

No. 9

政務活動費支払証明書

費目：調査研究費

氏名 川村 真治



下記のとおり支払いました(支払予定であります)。

記

1 年月日 令和4年5月31日

2 使途 (具体的な活動内容、行程・旅費の内訳等)

(1) 活動内容

・【兵庫県神戸市】ヤングケアラーの先進的な取組の視察

|                      |          |
|----------------------|----------|
| ① 交通費：               | 22,120 円 |
| JR：往路 広島駅→新神戸駅(新幹線代) | 10,410 円 |
| 復路 新神戸駅→広島駅(新幹線代)    | 10,410 円 |
| ・現地交通費：(タクシー代)       | 1,300 円  |

②日当：なし  
 ③参加費：なし  
 ④会場費：なし

3 金額 22,120 円

上記のとおり支払った(支払予定である)ことを証明します。

令和 4 年 6 月 9 日

代表者氏名 碓氷 芳雄 印

※ 旅費を概算払いしている場合の事後確認(精算)

令和 年 月 日

確認者 代表者氏名 印

① 0 精算 ② 戻入金額 円 ③ 追給金額 円

2枚 6/10

政務活動費領収書等添付用紙

|    |       |         |
|----|-------|---------|
| 費目 | 調査研究費 | No. 9-1 |
|----|-------|---------|

**領 収 書**

Receipt \_\_\_\_\_ 様

領収年月日 2022-5.31

金額 ￥10,410 (消費税等込み)  
〔クレジット扱い〕

購入商品 JR乗車券類 JR tickets  
( \_\_\_\_\_ 枚)

西日本旅客鉄道株式会社  
広島駅  
広島駅F4発行 30311-02

|         |
|---------|
| 印紙税申告納  |
| 付につき大定済 |
| 税務署承認済  |

**領 収 書**

No. 3537

日付 2022年05月31日

車番 186630 000

メータ運賃 ￥1,300円

合計 ￥1,300円

上記の通り領収致しました

**文化タクシー株式会社**  
神戸市兵庫区兵庫町2-1-28  
078-671-1822

**領 収 書**

Receipt \_\_\_\_\_ 様

領収年月日 2022-5.31

金額 ￥10,410 (消費税等込み)  
〔クレジット扱い〕

購入商品 JR乗車券類 JR tickets  
(20296 1枚)

西日本旅客鉄道株式会社  
新神戸駅  
新神戸駅F6発行 30297-02

|         |
|---------|
| 印紙税申告納  |
| 付につき大定済 |
| 税務署承認済  |

備考

・ 交通費： 5月31日 JR新幹線代 (広島駅→新神戸駅・新神戸→広島駅)  
10,410円×2=20,820円  
タクシー代 1,300円

**〔兵庫県神戸市〕セクターアラ-包道的な取組の視察**

川村真治



## 行政視察行程表

〈 5月31日(火) 〉

碓氷、石田、川村議員

| 日程          | 行程  | 調査事項                                     | 宿泊地 |
|-------------|---|--|-----|
| 5/31<br>(火) | 広島駅 → 新神戸駅(さくら 554号[新大阪行])<br>14:11            15:24<br>新神戸駅 → 神戸市立総合福祉センター<br>(タクシー15分)<br><div style="border: 1px solid black; padding: 2px; display: inline-block;">神戸市立総合福祉センター視察 16:00~17:00</div><br>神戸市立総合福祉センター → 新神戸駅<br>(タクシー15分)<br>新神戸駅 → 広島駅(さくら 567号[鹿児島中央行])<br>17:31            18:47 | 【神戸市】<br>・神戸市におけるヤングケアラ<br>ーに関する取り組みについて |     |

川村真治

政務活動費領収書等添付用紙

|    |       |        |
|----|-------|--------|
| 費目 | 調査研究費 | No. 10 |
|----|-------|--------|

領収書

Receipt \_\_\_\_\_ 様

領収年月日 2022.-5.31

金額 ￥10,410 (消費税等込み)

上記金額確かに領収いたしました

購入商品 JR乗車券類 JR tickets

(30066 1枚)

西日本旅客鉄道株式会社

新神戸駅

新神戸駅 F4 発行 40067-02

|        |
|--------|
| 印紙税申告納 |
| 付につき大定 |
| 税務署承認済 |

領収書

Receipt \_\_\_\_\_ 様

領収年月日 2022.-5.31

金額 ￥10,410 (消費税等込み)

上記金額確かに領収いたしました

購入商品 JR乗車券類 JR tickets

( \_\_\_\_\_ 1枚)

西日本旅客鉄道株式会社

広島駅

広島駅 F4 発行 40312-02

|        |
|--------|
| 印紙税申告納 |
| 付につき大定 |
| 税務署承認済 |

備考

・交通費： 5月31日 JR新幹線代 (広島駅→新神戸駅・新神戸→広島駅)

10,410円×2=20,820円

**[兵庫県神戸市] ヤマザキラー 見込納付書取替の取替**

石田祥子

→ 萩 7/10